



GDDKiA - Z.Góra
RPW/16906/2023 P
Data: 2023-10-04



RZECZOZNAWSTWO SAMOCHODOWE „SŁAWTECH”
ZBIGNIEW SŁAWEK

Gościeszowice 24A 67-312 Niegosławice
Tel: 607 736 309 e-mail: zbigniew.slawek@biegli.com

Opinia Nr: 0147/09/23

z dnia: 2023/09/28

Wykonawca opinii: Zbigniew Sławek

Zleceniodawca: GEN. DYR. DRÓG KRAJ. I AUTOSTRAD O/Z.G

Adres: ul. BOHATERÓW WESTERPLATTE 31, 65-950 Zielona Góra

PODSTAWA OPINII

1. Ocena techniczna.
2. Dokumentacja techniczna pojazdu.
3. Komputerowy system wyceny wartości pojazdów "INFO-EKSPERT".
4. Katalogi notowań wartości rynkowych pojazdów "INFO-EKSPERT" i "EUROTAX".
5. Własna baza danych utworzona na podstawie własnych badań rynku.
6. Informacje uzyskane od producentów i generalnych dystrybutorów.
7. Komputerowy sytem kalkulacji naprawa AUDATEX.
8. Rozporządzenie Ministra Infrastruktury z dnia 31 grudnia 2002r. w sprawie warunków technicznych pojazdów i zakresu ich niezbędnego wyposażenia (Dz. U. Nr 32/03 poz. 262 z późn. zm.).



SCP ZGA/831/2023
ID: 21140300003240

DANE IDENTYFIKACYJNE POJAZDU

Dane: [O] IX-2023

Marka: NISSAN

Model pojazdu: Tiida 1.6 MR'07

Wersja: Acenta

Nr rejestracyjny: FZ9784A

Rok prod.: 2011

Rodzaj pojazdu: Samochód osobowy

VIN: 3N1FCAC11UL510332



Dekretacja zastępcza

GDDKiA Oddział Zielona Góra
OTRZYMANO DNIA

04-10-2023

Skierowano do:

1. ZI ☐ 3. ZF ☐
2. ZZ ☐

Nr INFO-EKSPERT

025-01519

Wskazanie drogomierza

211697 km

Okres eksploatacji pojazdu (2011/05/15-2023/09/28)

148 mies.

Oznaczenie typu

C11X/SC11X

Dop. masa całkow.

1200 kg

Rodzaj nadwozia

hatchback 5 drzwiowy

Jednostka napędowa

z zapłonem iskrowym (wtrysk)

Pojemność / Moc silnika

1598 ccm / 81 kW (110 KM)

Rodzaj skrzyni biegów

manualna

Wartość rynkowa brutto wyżej zidentyfikowanego pojazdu, w stanie jak przed szkodą, określona na dzień wykonania opinii wynosi:

17300 PLN

Wartość brutto pojazdu w stanie uszkodzonym określona na dzień wykonania opinii wynosi:

14400 PLN

ZAŁĄCZNIKI

ZASTRZEŻENIA I OGRANICZENIA :

1. Powyższe opracowanie określa aktualną wartość przedmiotowego pojazdu, określoną w podejściu porównawczym metodą analizy statystycznej rynku.
2. Opinię opracowano w oparciu o informacje uzyskane w trakcie oględzin i udostępnione dokumenty. Zakłada się, że nie ukryto żadnych faktów, które mogłyby mieć znaczący wpływ na wartość wycenianego pojazdu.
3. Opinia nie obejmuje analizy stanu prawnego i księgowego. Nie badano tytułu użytkownika ani tytułu własności wycenianego pojazdu, w tym ewentualnego ograniczenia praw rzeczowych.
4. Rzeczoznawca nie bierze na siebie żadnej odpowiedzialności prawnej za wady ukryte i ewentualne skutki wynikające z dalszego użytkowania pojazdu oraz braki powstałe po przeprowadzeniu oględzin.
5. Wykonawca nie ponosi także odpowiedzialności za ewentualne wady wyceny, powstałe z oparcia się na stanie przedmiotu wyceny, wynikającym z przedstawionych mu przez użytkownika informacji, jeśli brak było podstaw do kwestionowania ich zgodności ze stanem rzeczywistym lub też ustalenie stanu rzeczywistego przez wykonawcę było niemożliwe lub znacznie utrudnione.
6. Niniejsze oszacowanie wartości nie jest ekspertyzą stanu technicznego przedmiotu wyceny. Oceny technicznej dokonano jedynie w zakresie niezbędnym do ustalenia wartości pojazdu.
7. Powyższa wycena wartości w szczególności nie może być traktowana jako gwarancja sprzedaży przedmiotu wyceny za cenę równą oszacowanej wartości.
8. Niniejsze opracowanie nie może być publikowane w całości lub w części w jakimkolwiek dokumencie bez zgody wykonawcy i bez uzgodnienia z nim formy i treści takiej publikacji.

Wycenę sporządził:

pieczęć

RZECZOZNAWCA SAMOCHODOWY
inż. Zbigniew Sławek
Certyfikat Instytutu Techniki Motoryzacyjnej
nr R/12/2021



Dnia 28.09.2023 r.

RZECZOZNAWSTWO SAMOCHODOWE
SŁAWTECH Zbigniew Sławek
Gościszowice 24A 67-312 Niegosławice
Tel. 607 736 309
NIP 924 122 85 60 REGON 971187245

Wykonawca opinii: Zbigniew Sławek

Zleceniodawca: GEN. DYP. DRÓG KRAJ. I AUTOSTRAD O/Z.G

Adres: ul. BOHATERÓW WESTERPLATTE 31, 65-950 Zielona Góra

PODSTAWA OPINII

1. Ocena techniczna.
2. Dokumentacja techniczna pojazdu.
3. Komputerowy system wyceny wartości pojazdów "INFO-EKSPERT".
4. Katalogi notowań wartości rynkowych pojazdów "INFO-EKSPERT" i "EUROTAX".
5. Własna baza danych utworzona na podstawie własnych badań rynku.
6. Informacje uzyskane od producentów i generalnych dystrybutorów.
7. Komputerowy sytem kalkulacji naprawa AUDATEX.
8. Rozporządzenie Ministra Infrastruktury z dnia 31 grudnia 2002r. w sprawie warunków technicznych pojazdów i zakresu ich niezbędnego wyposażenia (Dz. U. Nr 32/03 poz. 262 z późn. zm.).

DANE IDENTYFIKACYJNE POJAZDU

Dane: [O] IX-2023

Marka: NISSAN Model pojazdu: Tiida 1.6 MR'07
 Wersja: Acenta Nr rejestracyjny: FZ9784A Rok prod.: 2011
 Rodzaj pojazdu: Samochód osobowy VIN: 3N1FCAC11UL510332

Nr INFO-EKSPERT 025-01519
 Wskazanie drogomierza 211697 km
 Okres eksploatacji pojazdu (2011/05/15-2023/09/28) 148 mies.
 Oznaczenie typu C11X/SC11X
 Dop. masa całkow. 1200 kg
 Rodzaj nadwozia hatchback 5 drzwiowy
 Jednostka napędowa z zapłonem iskrowym (wtrysk)
 Pojemność / Moc silnika 1598 ccm / 81 kW (110 KM)
 Rodzaj skrzyni biegów manualna

WYPOSAŻENIE STANDARDOWE (2011.05 - 2011.08)

L.p.	Nazwa elementu wyposażenia	L.p.	Nazwa elementu wyposażenia
1	ABS + EBD + system wspomagania nagłego hamowania	23	Siedzenia tylne składane
2	Fotel kierowcy z regulacją wysokości	24	Siedzenia tylne z regulacją wzdłużną
3	Głośniki 6 szt.	25	Sterowanie systemem audio w kierownicy
4	Gniazdo 12V	26	Sygnalizacja pozostawienia włączonych świateł
5	Immobilizer	27	System Bluetooth
6	Kierownica pokryta skórą	28	System elektronicznej kontroli toru jazdy ESP
7	Klimatyzacja automatyczna	29	Szyby przednie i tylne regulowane elektrycznie
8	Kolumna kierownicy regulowana	30	Światła mijania włączane automatycznie
9	Komputer pokładowy	31	Światła p/mgielne przednie
10	Kurtyny powietrzne foteli przednich i siedzeń tylnych	32	Światła z regulacją kąta pochylenia
11	Lusterka zewnętrzne regulowane elektrycznie	33	Tapicerka tekstylna
12	Lusterka zewnętrzne w kolorze nadwozia	34	Tarcze kół aluminiowe 15" CHAMADE
13	Lusterko wewnętrzne z systemem antyoślepieniowym	35	Tempomat
14	Napinacze pasów bezpieczeństwa z kontrolą naciągu	36	Wskaźnik temperatury zewnętrznej
15	Opony 195/65 R15	37	Wspomaganie układu kierowniczego
16	Podłokietnik fotela kierowcy	38	Wycieraczki z czujnikiem deszczu
17	Podłokietnik siedzeń tylnych	39	Zabezpieczenie drzwi tylnych przed otwarciem od wewnątrz
18	Poduszka powietrzna kierowcy	40	Zaglówki foteli przednich aktywne
19	Poduszka powietrzna pasażera	41	Zaglówki siedzeń tylnych

L.p.	Nazwa elementu wyposażenia	L.p.	Nazwa elementu wyposażenia
20	Poduszki powietrzne boczne	42	Zamek centralny zdalnie sterowany
21	Radioodtwarzacz CD	43	Zderzaki w kolorze nadwozia
22	Siedzenia tylne dzielone asymetrycznie	44	Zegar cyfrowy

L.p.	Nazwa pakietu / elementu pakietu wyposażenia standardowego
1	ABS + EBD + system wspomagania nagłego hamowania ABS - system zapobiegający blokowaniu kół System dystrybucji siły hamowania elektroniczny EBD System wspomagania nagłego hamowania
2	Szyby przednie i tylne regulowane elektrycznie Szyby przednie regulowane elektrycznie Szyby tylne regulowane elektrycznie

STAN TECHNICZNY POJAZDU

Oględzin pojazdu dokonano w dniu 27.09.2023r

W wyniku pomiaru grubości powłoki lakierowej ustalono, że przedmiotowy pojazd nie został poddany wcześniej naprawie blacharsko-lakierniczej

W wyniku badania zewnętrznego organoleptycznego stwierdzono, że pojazd posiada liczne uszkodzenia powłoki lakierowej kwalifikujące elementy do naprawy blacharsko-lakierniczej

Orientacyjny wykaz uszkodzeń podano w załączonym Arkuszu ustalenia wartości pojazdu w stanie uszkodzonym.

KOREKTY

WARTOŚĆ BAZOWA BRUTTO (148 mies.)	19 050 PLN
KOREKTA ZA PRZEBIEG	- 827 PLN
KOREKTY RÓŻNE	- 911 PLN
W tym:	
Szczególny charakter eksploatacji	[%] Wartość [PLN] -5.0 - 911

KOMENTARZ

Wszystkie korekty zastosowano w wielkości automatycznie sugerowanej przez program komputerowy dla pojazdu o przedmiotowych parametrach.

Kompletację wyposażenia ustalono na podstawie fabrycznej bazy danych za pomocą programu AudaVIN i potwierdzono na podstawie badania "z natury".

Ustalono numer identyfikacyjny pojazdu, rok produkcji oraz pojemność silnika, a także inne podstawowe parametry techniczno-identyfikacyjne pojazdu podane na str. 1 niniejszej opinii.

Wartość rynkowa brutto wyżej zidentyfikowanego pojazdu, w stanie jak przed szkodą, określona na dzień wykonania opinii wynosi:

17300 PLN

(słownie: siedemnaście tysięcy trzysta złotych)

Wartość brutto pojazdu w stanie uszkodzonym określona na dzień wykonania opinii wynosi:

14400 PLN

(słownie: czternaście tysięcy czterysta złotych)

Wycenę sporządził:

pieczęć

RZECZOZNAWCA SAMOCHODOWY
inż. Zbigniew Sławek
Certyfikat Instytutu Techniki Motoryzacyjnej
nr R/12/2021



Dnia 28.09.2023 r.

RZECZOZNAWSTWO SAMOCHODOWE
SŁAWTECH Zbigniew Sławek
Gościeszowice 24A 67-312 Niegosławice
Tel. 607 736 309
NIP 924 122 85 60 REGON 971187245

OCENA TECHNICZNA

do opinii nr: 0147/09/23

z dnia: 2023/09/28

Wykonawca opinii: Zbigniew Sławek

Zleceniodawca: GEN. DYR. DRÓG KRAJ. I AUTOSTRAD O/Z.G

Adres: ul. BOHATERÓW WESTERPLATTE 31, 65-950 Zielona Góra

PODSTAWA OPINII

1. Ocena techniczna.
2. Dokumentacja techniczna pojazdu.
3. Komputerowy system wyceny wartości pojazdów "INFO-EKSPERT".
4. Katalogi notowań wartości rynkowych pojazdów "INFO-EKSPERT" i "EUROTAX".
5. Własna baza danych utworzona na podstawie własnych badań rynku.
6. Informacje uzyskane od producentów i generalnych dystrybutorów.
7. Komputerowy sytem kalkulacji naprawa AUDATEX.
8. Rozporządzenie Ministra Infrastruktury z dnia 31 grudnia 2002r. w sprawie warunków technicznych pojazdów i zakresu ich niezbędnego wyposażenia (Dz. U. Nr 32/03 poz. 262 z późn. zm.).

DANE IDENTYFIKACYJNE POJAZDU

Dane: [O] IX-2023

Marka: NISSAN

Model pojazdu: Tiida 1.6 MR`07

Wersja: Acenta

Nr rejestracyjny: FZ9784A

Rok prod.: 2011

Rodzaj pojazdu: Samochód osobowy

VIN: 3N1FCAC11UL510332

Nr INFO-EKSPERT

025-01519

Wskazanie drogomierza

211697 km

Okres eksploatacji pojazdu (2011/05/15-2023/09/28)

148 mies.

Oznaczenie typu

C11X/SC11X

Rodzaj nadwozia

hatchback 5 drzwiowy

Jednostka napędowa

z zapłonem iskrowym (wtrysk)

Pojemność / Moc silnika

1598 ccm / 81 kW (110 KM)

Rodzaj skrzyni biegów

manualna

STAN TECHNICZNY POJAZDU

Oględzin pojazdu dokonano w dniu 27.09.2023r

W wyniku pomiaru grubości powłoki lakierowej ustalono, że przedmiotowy pojazd nie został poddany wcześniej naprawie blacharsko-lakierniczej

W wyniku badania zewnętrznego organoleptycznego stwierdzono, że pojazd posiada liczne uszkodzenia powłoki lakierowej kwalifikujące elementy do naprawy blacharsko-lakierniczej

Orientacyjny wykaz uszkodzeń podano w załączonym Arkuszu ustalenia wartości pojazdu w stanie uszkodzonym.

Wycenę sporządził:

pieczęć

RZECZOZNAWCA SAMOCHODOWY

inż. Zbigniew Sławek

Certyfikat Instytutu Techniki Motoryzacyjnej

nr R/12/2021

Dnia 18.09.2023 r.

RZECZOZNAWSTWO SAMOCHODOWE
SŁAWTECH Zbigniew Sławek
Gościszowice 24A 67-312 Niegostawice
Tel. 607 736 309
NIP 924 122 85 60 REGON 971187245

ARKUSZ USTALENIA WARTOŚCI POJAZDU

do opinii nr: 0147/09/23

z dnia: 2023/09/28

Wykonawca opinii: Zbigniew Sławek

Zleceniodawca: GEN. DYR. DRÓG KRAJ. I AUTOSTRAD O/Z.G

Adres: ul. BOHATERÓW WESTERPLATTE 31, 65-950 Zielona Góra

DANE IDENTYFIKACYJNE POJAZDU

Dane: [O] IX-2023

Marka: NISSAN

Model pojazdu: Tiida 1.6 MR`07

Wersja: Acenta

Nr rejestracyjny: FZ9784A

Rok prod.: 2011

Rodzaj pojazdu: Samochód osobowy

VIN: 3N1FCA11UL510332

USTALENIE WARTOŚCI POJAZDU**KATALOG WARTOŚCI BAZOWYCH (BRUTTO)**

rok	mies.	wart. z katal. [PLN]	wart. zadana [PLN]
2012	05	20650	20650
2011	05	19050	19050
2010	05	17750	17750
2009	05	16500	16500
2008	05	15350	15350
2007	05	14250	14250

WARTOŚĆ BAZOWA BRUTTO (148 mies.)

19 050 PLN

Normatywny okres eksploatacji

148 mies.

Rzeczywisty okres eksploatacji

148 mies.

LISTA WYPOSAŻENIA:

Lista wyposażenia na podstawie informacji z bazy danych na okres: 2011.05 - 2011.08

Przebieg normatywny

190 000 km

Przebieg rzeczywisty odczytany

211 697 km

KOREKTA ZA PRZEBIEG

- 827 PLN

po korekcie: 18 223 PLN

ZASTOSOWANE KOREKTY RÓŻNE:

Opis korekty:

Szczególny charakter eksploatacji

[%] Wartość [PLN]

-5.0 - 911

KOREKTY RÓŻNE

- 911 PLN

po korekcie: 17 312 PLN

WARTOŚĆ RYNKOWA BRUTTO PO ZAOKRĄGLENIU

17 300 PLN

Wycenę sporządził:

pieczęć

RZECZOZNAWCA SAMOCHODOWY
inż. Zbigniew Sławek
Certyfikat Instytutu Techniki Motoryzacyjnej
nr R/12/2021

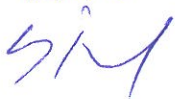

Dnia 18.09.2023 r.

RZECZOZNAWSTWO SAMOCHODOWE
SŁAWTECH Zbigniew Sławek
Gościeszowice 24A 67-312 Niegosławice
Tel. 607 736 309
NIP 924 122 85 60 REGON 971187245

ARKUSZ USTALENIA WARTOŚCI POJAZDU W STANIE USZKODZONYM

do opinii nr: 0147/09/23

z dnia: 2023/09/28

Wykonawca opinii: Zbigniew Sławek

Zleceniodawca: GEN. DYR. DRÓG KRAJ. I AUTOSTRAD O/Z.G

Adres: ul. BOHATERÓW WESTERPLATTE 31, 65-950 Zielona Góra

DANE IDENTYFIKACYJNE POJAZDU

Dane: [O] IX-2023

Marka: NISSAN

Model pojazdu: Tiida 1.6 MR'07

Wersja: Acenta

Nr rejestracyjny: FZ9784A

Rok prod.: 2011

Rodzaj pojazdu: Samochód osobowy

VIN: 3N1FCAC11UL510332

Wartość pojazdu nieuszkodzonego (założony wiek pojazdu jak w dniu wyceny - 148 mies.)

17 300 PLN

Współczynnik amortyzacji pojazdu

0.31

CZĘŚCI DO NAPRAWY

L.p. Nazwa elementu

Lewy/Prawy

1 Nadwozie

1 Pokrywa przednia

+

2 Wyposażenie

2 Zderzak przedni kpl.

+

3 Zderzak tylny kpl.

+

CZĘŚCI DO WYMIANY

L.p. Nazwa elementu

Lewy/Prawy

7 Reszta

1 Akumulator

+

WYCENA ZESPOŁÓW POJAZDU

L.p. Nazwa zespołu

Udział

Zniszczenie

Wart. poz. zesp.

[%]

[%]

[PLN]

1 Nadwozie

19

2

3 221

2 Wyposażenie

43

1

7 365

3 Silnik z osprzętem

15

0

2 595

4 Układ napędowy

7

0

1 211

5 Zawieszenie przednie z układem kierowniczym

8

0

1 384

6 Zawieszenie tylne

4

0

692

7 Reszta

4

2

678

Bazowa wartość głównych zespołów pojazdu

17 146 PLN

WYLICZENIE WARTOŚCI POJAZDU W STANIE USZKODZONYM

Metoda zredukowanego kosztu naprawy w oparciu o szacunkowy koszt naprawy

Wartość pojazdu nieuszkodzonego przy założonym wieku

17 300 PLN

Koszt naprawy oszacowany na podstawie obrazu uszkodzeń

4 433 PLN

Współczynnik redukcji kosztu części

0.31

Współczynnik redukcji pozostałych składników naprawy

0.66

Współczynnik zmiany kosztu naprawy

1.18

Zredukowany koszt naprawy

2 926 PLN

14 374 PLN

Metoda stopnia uszkodzenia

Wartość pojazdu nieuszkodzonego przy założonym wieku

17 300 PLN

Stopień uszkodzenia

0.0089

17 146 PLN

Współczynnik stopnia uszkodzenia

0.97

16 632 PLN

Współczynnik uszkodzeń ukrytych

0.98

16 299 PLN

ARKUSZ USTALENIA WARTOŚCI POJAZDU W STANIE USZKODZONYM

do opinii nr: 0147/09/23

z dnia: 2023/09/28

Współczynnik zbywalności pojazdu uszkodzonego	0.31	5 053 PLN
---	------	------------------

PODSUMOWANIE

Wartość pojazdu uszkodzonego określona: Metodą zredukowanego kosztu naprawy.	14 373 PLN
WARTOŚĆ RYNKOWA BRUTTO PO ZAOKRĄGLENIU	17 300 PLN
Zaokrąglona wartość pojazdu uszkodzonego	14 400 PLN
Różnica wartości pojazdu przed i po szkodzie	2 900 PLN
Współczynnik kosztu naprawy wzg. wartości rynkowej	0.26

DOKUMENTACJA FOTOGRAFICZNA

do wyceny nr:0147/09/23

z dnia:2023/09/28

DANE IDENTYFIKACYJNE POJAZDU

[O]IX-2023

Marka: NISSAN

Model pojazdu: Tiida 1.6

MR`07

Wersja: Acenta

Nr rejestracyjny: FZ9784A

Rok prod.:2011

Rodzaj pojazdu: Samochód osobowy



P9270374



P9270373



P9270375



P9270376



P9270367



P9270380



P9270381

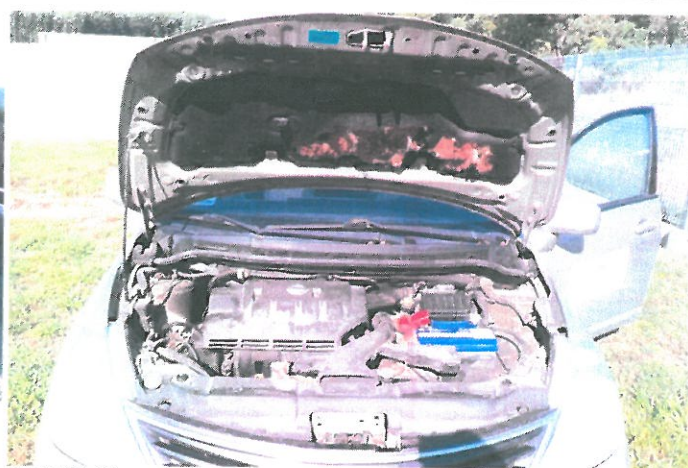

P9270368

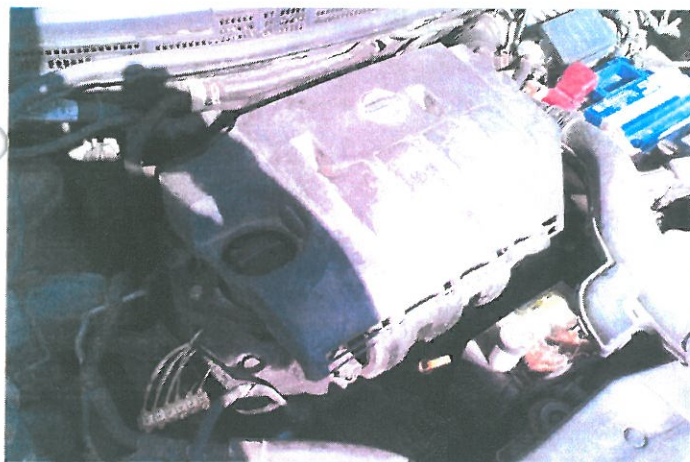

P9270371



P9270382



P9270384



P9270386



P9270388



P9270387



P9270392



P9270394



P9270395



P9270397



P9270398



P9270402



P9270404

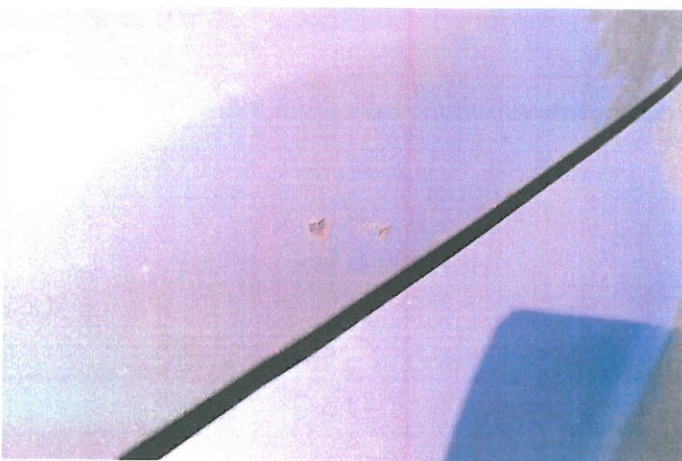

P9270406



P9270415