



# DZIENNIK URZĘDOWY

## WOJEWÓDZTWA ZACHODNIOPOMORSKIEGO

---

Szczecin, dnia 20 maja 2025 r.

Poz. 2420

### ZARZĄDZENIE REGIONALNEGO DYREKTORA OCHRONY ŚRODOWISKA W SZCZECINIE

z dnia 19 maja 2025 r.

#### **w sprawie ustanowienia planu zadań ochronnych dla obszaru Natura 2000 Dolina Bielawy PLH320053**

Na podstawie art. 28 ust. 5 ustawy z dnia 16 kwietnia 2004 r. o ochronie przyrody (Dz. U. z 2024 r. poz. 1478, 1940) zarządza się, co następuje:

§ 1. 1. Ustanawia się plan zadań ochronnych dla obszaru Natura 2000 Dolina Bielawy PLH320053, zwanego dalej „obszarem”.

2. Plan zadań ochronnych obejmuje obszar Natura 2000, z wyłączeniem części pokrywającej się z obszarem będącym w zarządzie Nadleśnictwa Karnieszewice.

§ 2. Opis granic obszaru określa załącznik nr 1 do zarządzenia.

§ 3. Mapę obszaru stanowi załącznik nr 2 do zarządzenia.

§ 4. Identyfikację istniejących i potencjalnych zagrożeń dla zachowania właściwego stanu ochrony siedlisk przyrodniczych, będących przedmiotami ochrony określa załącznik nr 3 do zarządzenia.

§ 5. Cele działań ochronnych określa załącznik nr 4 do zarządzenia.

§ 6. Działania ochronne ze wskazaniem podmiotów odpowiedzialnych za ich wykonanie oraz obszarów ich wdrażania określa załącznik nr 5 do zarządzenia.

§ 7. Zarządzenie wchodzi w życie po upływie 14 dni od dnia ogłoszenia.

Regionalny Dyrektor Ochrony Środowiska  
w Szczecinie

**Sylwia Jurzyk-Nordlów**

Załącznik nr 1 do Zarządzenia  
Regionalnego Dyrektora Ochrony Środowiska w Szczecinie  
z dnia 19 maja 2025 r.

**Opis granic obszaru Natura 2000.**

Granice obszaru Natura 2000 objętego planem opisano w postaci listy współrzędnych punktów załamania granic w układzie współrzędnych płaskich prostokątnych PL-1992<sup>1)</sup>

Lp.	X	Y	Komentarz
1	716315,89	335717,42	obszar objęty planem zadań ochronnych (część 1)
2	716304,90	335731,83	obszar objęty planem zadań ochronnych (część 1)
3	716292,85	335718,37	obszar objęty planem zadań ochronnych (część 1)
4	716275,39	335708,68	obszar objęty planem zadań ochronnych (część 1)
5	716253,87	335697,25	obszar objęty planem zadań ochronnych (część 1)
6	716323,03	335656,00	obszar objęty planem zadań ochronnych (część 1)
7	716326,86	335657,12	obszar objęty planem zadań ochronnych (część 1)
8	716341,07	335661,28	obszar objęty planem zadań ochronnych (część 1)
9	716315,89	335717,42	obszar objęty planem zadań ochronnych (część 1)
10	715652,56	335787,66	obszar objęty planem zadań ochronnych (część 2)
11	715648,77	335783,69	obszar objęty planem zadań ochronnych (część 2)
12	715635,67	335797,67	obszar objęty planem zadań ochronnych (część 2)
13	715627,07	335813,34	obszar objęty planem zadań ochronnych (część 2)
14	715623,61	335825,33	obszar objęty planem zadań ochronnych (część 2)
15	715616,64	335849,58	obszar objęty planem zadań ochronnych (część 2)
16	715612,21	335866,19	obszar objęty planem zadań ochronnych (część 2)
17	715611,08	335871,21	obszar objęty planem zadań ochronnych (część 2)
18	715606,14	335894,28	obszar objęty planem zadań ochronnych (część 2)
19	715601,01	335919,84	obszar objęty planem zadań ochronnych (część 2)
20	715600,07	335925,32	obszar objęty planem zadań ochronnych (część 2)
21	715596,61	335944,07	obszar objęty planem zadań ochronnych (część 2)
22	715591,55	335971,79	obszar objęty planem zadań ochronnych (część 2)
23	715590,63	335976,99	obszar objęty planem zadań ochronnych (część 2)
24	715585,83	336001,23	obszar objęty planem zadań ochronnych (część 2)
25	715584,41	336008,51	obszar objęty planem zadań ochronnych (część 2)
26	715579,59	336033,29	obszar objęty planem zadań ochronnych (część 2)
27	715576,43	336044,11	obszar objęty planem zadań ochronnych (część 2)
28	715567,34	336075,09	obszar objęty planem zadań ochronnych (część 2)
29	715557,64	336093,32	obszar objęty planem zadań ochronnych (część 2)
30	715552,08	336103,39	obszar objęty planem zadań ochronnych (część 2)
31	715547,39	336110,55	obszar objęty planem zadań ochronnych (część 2)
32	715544,37	336115,22	obszar objęty planem zadań ochronnych (część 2)
33	715533,85	336130,65	obszar objęty planem zadań ochronnych (część 2)
34	715520,44	336142,31	obszar objęty planem zadań ochronnych (część 2)
35	715488,79	336193,62	obszar objęty planem zadań ochronnych (część 2)
36	715466,98	336240,95	obszar objęty planem zadań ochronnych (część 2)
37	715449,58	336293,56	obszar objęty planem zadań ochronnych (część 2)
38	715433,49	336352,23	obszar objęty planem zadań ochronnych (część 2)
39	715410,63	336419,07	obszar objęty planem zadań ochronnych (część 2)
40	715395,61	336413,49	obszar objęty planem zadań ochronnych (część 2)

<sup>1)</sup> Układ współrzędnych płaskich prostokątnych PL-1992 jest jednym z układów tworzących państwowy system odniesień przestrzennych, o których mowa w przepisach wydanych na podstawie art.3 ust. 5 ustawy z dnia 17 maja 1989 r. – Prawo geodezyjne i kartograficzne (Dz.U z 2024 r. poz. 1151 z późn. zm.).

<b>Lp.</b>	<b>X</b>	<b>Y</b>	<b>Komentarz</b>
41	715361,46	336409,11	obszar objęty planem zadań ochronnych (część 2)
42	715308,20	336422,22	obszar objęty planem zadań ochronnych (część 2)
43	715255,44	336419,41	obszar objęty planem zadań ochronnych (część 2)
44	715246,14	336417,36	obszar objęty planem zadań ochronnych (część 2)
45	715242,40	336387,00	obszar objęty planem zadań ochronnych (część 2)
46	715241,32	336354,66	obszar objęty planem zadań ochronnych (część 2)
47	715232,06	336354,71	obszar objęty planem zadań ochronnych (część 2)
48	715226,63	336354,72	obszar objęty planem zadań ochronnych (część 2)
49	715226,83	336356,46	obszar objęty planem zadań ochronnych (część 2)
50	715232,29	336398,54	obszar objęty planem zadań ochronnych (część 2)
51	715204,10	336419,28	obszar objęty planem zadań ochronnych (część 2)
52	715185,40	336426,34	obszar objęty planem zadań ochronnych (część 2)
53	715091,77	336447,82	obszar objęty planem zadań ochronnych (część 2)
54	715061,28	336461,65	obszar objęty planem zadań ochronnych (część 2)
55	714981,39	336530,77	obszar objęty planem zadań ochronnych (część 2)
56	714954,97	336550,42	obszar objęty planem zadań ochronnych (część 2)
57	714903,10	336577,72	obszar objęty planem zadań ochronnych (część 2)
58	714877,20	336590,92	obszar objęty planem zadań ochronnych (część 2)
59	714878,91	336576,88	obszar objęty planem zadań ochronnych (część 2)
60	714879,89	336568,77	obszar objęty planem zadań ochronnych (część 2)
61	714884,42	336531,66	obszar objęty planem zadań ochronnych (część 2)
62	714886,99	336510,59	obszar objęty planem zadań ochronnych (część 2)
63	714832,26	336488,84	obszar objęty planem zadań ochronnych (część 2)
64	714817,62	336489,99	obszar objęty planem zadań ochronnych (część 2)
65	714793,24	336495,72	obszar objęty planem zadań ochronnych (część 2)
66	714785,51	336489,93	obszar objęty planem zadań ochronnych (część 2)
67	714776,48	336477,19	obszar objęty planem zadań ochronnych (część 2)
68	714751,86	336483,12	obszar objęty planem zadań ochronnych (część 2)
69	714732,70	336495,59	obszar objęty planem zadań ochronnych (część 2)
70	714711,23	336499,99	obszar objęty planem zadań ochronnych (część 2)
71	714682,57	336467,93	obszar objęty planem zadań ochronnych (część 2)
72	714665,86	336464,26	obszar objęty planem zadań ochronnych (część 2)
73	714640,41	336462,78	obszar objęty planem zadań ochronnych (część 2)
74	714640,47	336441,59	obszar objęty planem zadań ochronnych (część 2)
75	714630,62	336423,19	obszar objęty planem zadań ochronnych (część 2)
76	714623,12	336418,12	obszar objęty planem zadań ochronnych (część 2)
77	714579,11	336408,71	obszar objęty planem zadań ochronnych (część 2)
78	714553,99	336408,86	obszar objęty planem zadań ochronnych (część 2)
79	714542,17	336399,85	obszar objęty planem zadań ochronnych (część 2)
80	714512,65	336405,25	obszar objęty planem zadań ochronnych (część 2)
81	714493,86	336413,76	obszar objęty planem zadań ochronnych (część 2)
82	714465,04	336426,47	obszar objęty planem zadań ochronnych (część 2)
83	714452,05	336432,19	obszar objęty planem zadań ochronnych (część 2)
84	714456,36	336456,83	obszar objęty planem zadań ochronnych (część 2)
85	714440,33	336475,01	obszar objęty planem zadań ochronnych (część 2)
86	714403,21	336493,31	obszar objęty planem zadań ochronnych (część 2)
87	714363,29	336489,96	obszar objęty planem zadań ochronnych (część 2)
88	714307,19	336462,36	obszar objęty planem zadań ochronnych (część 2)
89	714285,79	336457,27	obszar objęty planem zadań ochronnych (część 2)
90	714263,71	336454,61	obszar objęty planem zadań ochronnych (część 2)
91	714244,41	336469,29	obszar objęty planem zadań ochronnych (część 2)
92	714239,64	336468,32	obszar objęty planem zadań ochronnych (część 2)

<b>Lp.</b>	<b>X</b>	<b>Y</b>	<b>Komentarz</b>
93	714237,65	336467,79	obszar objęty planem zadań ochronnych (część 2)
94	714187,47	336454,43	obszar objęty planem zadań ochronnych (część 2)
95	714179,72	336469,18	obszar objęty planem zadań ochronnych (część 2)
96	714136,06	336485,77	obszar objęty planem zadań ochronnych (część 2)
97	714124,23	336456,02	obszar objęty planem zadań ochronnych (część 2)
98	714101,66	336451,21	obszar objęty planem zadań ochronnych (część 2)
99	714058,40	336466,21	obszar objęty planem zadań ochronnych (część 2)
100	714025,32	336473,98	obszar objęty planem zadań ochronnych (część 2)
101	714004,20	336463,02	obszar objęty planem zadań ochronnych (część 2)
102	713995,87	336456,39	obszar objęty planem zadań ochronnych (część 2)
103	714001,76	336434,69	obszar objęty planem zadań ochronnych (część 2)
104	713993,43	336426,90	obszar objęty planem zadań ochronnych (część 2)
105	713970,98	336419,84	obszar objęty planem zadań ochronnych (część 2)
106	713965,55	336424,38	obszar objęty planem zadań ochronnych (część 2)
107	713924,97	336428,72	obszar objęty planem zadań ochronnych (część 2)
108	713915,75	336415,41	obszar objęty planem zadań ochronnych (część 2)
109	713902,14	336392,19	obszar objęty planem zadań ochronnych (część 2)
110	713875,05	336385,57	obszar objęty planem zadań ochronnych (część 2)
111	713812,39	336385,04	obszar objęty planem zadań ochronnych (część 2)
112	713806,47	336399,71	obszar objęty planem zadań ochronnych (część 2)
113	713799,51	336416,64	obszar objęty planem zadań ochronnych (część 2)
114	713795,12	336417,63	obszar objęty planem zadań ochronnych (część 2)
115	713789,68	336411,67	obszar objęty planem zadań ochronnych (część 2)
116	713774,73	336396,64	obszar objęty planem zadań ochronnych (część 2)
117	713758,32	336380,81	obszar objęty planem zadań ochronnych (część 2)
118	713735,02	336381,72	obszar objęty planem zadań ochronnych (część 2)
119	713699,48	336363,37	obszar objęty planem zadań ochronnych (część 2)
120	713683,51	336341,47	obszar objęty planem zadań ochronnych (część 2)
121	713679,86	336331,33	obszar objęty planem zadań ochronnych (część 2)
122	713673,90	336312,56	obszar objęty planem zadań ochronnych (część 2)
123	713666,89	336311,88	obszar objęty planem zadań ochronnych (część 2)
124	713661,27	336310,38	obszar objęty planem zadań ochronnych (część 2)
125	713652,17	336313,15	obszar objęty planem zadań ochronnych (część 2)
126	713647,69	336317,87	obszar objęty planem zadań ochronnych (część 2)
127	713645,55	336320,13	obszar objęty planem zadań ochronnych (część 2)
128	713611,79	336355,83	obszar objęty planem zadań ochronnych (część 2)
129	713566,20	336349,06	obszar objęty planem zadań ochronnych (część 2)
130	713542,09	336361,12	obszar objęty planem zadań ochronnych (część 2)
131	713519,77	336361,22	obszar objęty planem zadań ochronnych (część 2)
132	713496,10	336382,53	obszar objęty planem zadań ochronnych (część 2)
133	713466,64	336390,51	obszar objęty planem zadań ochronnych (część 2)
134	713444,96	336426,95	obszar objęty planem zadań ochronnych (część 2)
135	713441,85	336464,26	obszar objęty planem zadań ochronnych (część 2)
136	713400,51	336475,75	obszar objęty planem zadań ochronnych (część 2)
137	713350,91	336492,92	obszar objęty planem zadań ochronnych (część 2)
138	713345,78	336484,45	obszar objęty planem zadań ochronnych (część 2)
139	713312,36	336496,81	obszar objęty planem zadań ochronnych (część 2)
140	713298,72	336483,15	obszar objęty planem zadań ochronnych (część 2)
141	713246,47	336463,64	obszar objęty planem zadań ochronnych (część 2)
142	713230,32	336449,98	obszar objęty planem zadań ochronnych (część 2)
143	713195,86	336442,18	obszar objęty planem zadań ochronnych (część 2)
144	713182,93	336434,03	obszar objęty planem zadań ochronnych (część 2)

<b>Lp.</b>	<b>X</b>	<b>Y</b>	<b>Komentarz</b>
145	713157,77	336421,21	obszar objęty planem zadań ochronnych (część 2)
146	713067,58	336381,56	obszar objęty planem zadań ochronnych (część 2)
147	713045,52	336377,28	obszar objęty planem zadań ochronnych (część 2)
148	713043,52	336376,61	obszar objęty planem zadań ochronnych (część 2)
149	712971,88	336352,68	obszar objęty planem zadań ochronnych (część 2)
150	712898,62	336361,91	obszar objęty planem zadań ochronnych (część 2)
151	712858,06	336347,58	obszar objęty planem zadań ochronnych (część 2)
152	712848,32	336360,90	obszar objęty planem zadań ochronnych (część 2)
153	712795,70	336342,23	obszar objęty planem zadań ochronnych (część 2)
154	712783,59	336348,67	obszar objęty planem zadań ochronnych (część 2)
155	712764,18	336359,00	obszar objęty planem zadań ochronnych (część 2)
156	712728,49	336368,72	obszar objęty planem zadań ochronnych (część 2)
157	712750,92	336391,28	obszar objęty planem zadań ochronnych (część 2)
158	712743,43	336410,09	obszar objęty planem zadań ochronnych (część 2)
159	712736,31	336452,89	obszar objęty planem zadań ochronnych (część 2)
160	712704,11	336501,87	obszar objęty planem zadań ochronnych (część 2)
161	712695,49	336506,72	obszar objęty planem zadań ochronnych (część 2)
162	712675,44	336499,09	obszar objęty planem zadań ochronnych (część 2)
163	712629,03	336505,52	obszar objęty planem zadań ochronnych (część 2)
164	712615,67	336507,37	obszar objęty planem zadań ochronnych (część 2)
165	712595,81	336508,04	obszar objęty planem zadań ochronnych (część 2)
166	712573,53	336487,51	obszar objęty planem zadań ochronnych (część 2)
167	712564,58	336485,93	obszar objęty planem zadań ochronnych (część 2)
168	712548,31	336483,06	obszar objęty planem zadań ochronnych (część 2)
169	712529,21	336487,08	obszar objęty planem zadań ochronnych (część 2)
170	712506,98	336479,83	obszar objęty planem zadań ochronnych (część 2)
171	712466,64	336492,25	obszar objęty planem zadań ochronnych (część 2)
172	712476,21	336516,86	obszar objęty planem zadań ochronnych (część 2)
173	712474,50	336525,86	obszar objęty planem zadań ochronnych (część 2)
174	712471,07	336543,91	obszar objęty planem zadań ochronnych (część 2)
175	712434,95	336535,65	obszar objęty planem zadań ochronnych (część 2)
176	712438,43	336567,58	obszar objęty planem zadań ochronnych (część 2)
177	712427,00	336571,19	obszar objęty planem zadań ochronnych (część 2)
178	712425,65	336559,45	obszar objęty planem zadań ochronnych (część 2)
179	712419,15	336502,75	obszar objęty planem zadań ochronnych (część 2)
180	712383,80	336481,35	obszar objęty planem zadań ochronnych (część 2)
181	712363,04	336468,79	obszar objęty planem zadań ochronnych (część 2)
182	712347,08	336467,24	obszar objęty planem zadań ochronnych (część 2)
183	712339,68	336460,57	obszar objęty planem zadań ochronnych (część 2)
184	712329,10	336453,60	obszar objęty planem zadań ochronnych (część 2)
185	712313,53	336440,44	obszar objęty planem zadań ochronnych (część 2)
186	712288,23	336424,21	obszar objęty planem zadań ochronnych (część 2)
187	712261,01	336411,48	obszar objęty planem zadań ochronnych (część 2)
188	712246,85	336405,64	obszar objęty planem zadań ochronnych (część 2)
189	712234,36	336406,91	obszar objęty planem zadań ochronnych (część 2)
190	712215,32	336413,35	obszar objęty planem zadań ochronnych (część 2)
191	712184,51	336418,00	obszar objęty planem zadań ochronnych (część 2)
192	712169,80	336434,01	obszar objęty planem zadań ochronnych (część 2)
193	712154,07	336447,73	obszar objęty planem zadań ochronnych (część 2)
194	712138,83	336448,04	obszar objęty planem zadań ochronnych (część 2)
195	712131,56	336449,66	obszar objęty planem zadań ochronnych (część 2)
196	712126,88	336452,52	obszar objęty planem zadań ochronnych (część 2)

<b>Lp.</b>	<b>X</b>	<b>Y</b>	<b>Komentarz</b>
197	712105,62	336502,59	obszar objęty planem zadań ochronnych (część 2)
198	712083,07	336526,24	obszar objęty planem zadań ochronnych (część 2)
199	712060,27	336534,32	obszar objęty planem zadań ochronnych (część 2)
200	712039,19	336541,79	obszar objęty planem zadań ochronnych (część 2)
201	712012,95	336554,72	obszar objęty planem zadań ochronnych (część 2)
202	712005,80	336554,49	obszar objęty planem zadań ochronnych (część 2)
203	712000,40	336554,31	obszar objęty planem zadań ochronnych (część 2)
204	711973,70	336542,65	obszar objęty planem zadań ochronnych (część 2)
205	711960,29	336540,33	obszar objęty planem zadań ochronnych (część 2)
206	711915,01	336581,78	obszar objęty planem zadań ochronnych (część 2)
207	711904,51	336580,69	obszar objęty planem zadań ochronnych (część 2)
208	711888,53	336579,03	obszar objęty planem zadań ochronnych (część 2)
209	711879,60	336580,47	obszar objęty planem zadań ochronnych (część 2)
210	711864,50	336600,66	obszar objęty planem zadań ochronnych (część 2)
211	711862,45	336603,40	obszar objęty planem zadań ochronnych (część 2)
212	711861,01	336603,49	obszar objęty planem zadań ochronnych (część 2)
213	711858,02	336603,68	obszar objęty planem zadań ochronnych (część 2)
214	711836,57	336605,09	obszar objęty planem zadań ochronnych (część 2)
215	711814,09	336600,86	obszar objęty planem zadań ochronnych (część 2)
216	711788,00	336598,76	obszar objęty planem zadań ochronnych (część 2)
217	711777,95	336597,11	obszar objęty planem zadań ochronnych (część 2)
218	711774,02	336599,24	obszar objęty planem zadań ochronnych (część 2)
219	711760,14	336621,64	obszar objęty planem zadań ochronnych (część 2)
220	711751,58	336629,37	obszar objęty planem zadań ochronnych (część 2)
221	711726,99	336629,20	obszar objęty planem zadań ochronnych (część 2)
222	711705,85	336642,70	obszar objęty planem zadań ochronnych (część 2)
223	711688,88	336649,28	obszar objęty planem zadań ochronnych (część 2)
224	711684,61	336645,79	obszar objęty planem zadań ochronnych (część 2)
225	711635,49	336681,15	obszar objęty planem zadań ochronnych (część 2)
226	711626,44	336682,81	obszar objęty planem zadań ochronnych (część 2)
227	711616,74	336680,39	obszar objęty planem zadań ochronnych (część 2)
228	711585,84	336711,59	obszar objęty planem zadań ochronnych (część 2)
229	711580,41	336714,13	obszar objęty planem zadań ochronnych (część 2)
230	711574,57	336699,21	obszar objęty planem zadań ochronnych (część 2)
231	711560,66	336692,99	obszar objęty planem zadań ochronnych (część 2)
232	711550,70	336704,78	obszar objęty planem zadań ochronnych (część 2)
233	711544,65	336713,12	obszar objęty planem zadań ochronnych (część 2)
234	711536,74	336731,67	obszar objęty planem zadań ochronnych (część 2)
235	711482,90	336760,56	obszar objęty planem zadań ochronnych (część 2)
236	711470,24	336780,77	obszar objęty planem zadań ochronnych (część 2)
237	711448,48	336778,59	obszar objęty planem zadań ochronnych (część 2)
238	711435,51	336750,69	obszar objęty planem zadań ochronnych (część 2)
239	711431,75	336733,06	obszar objęty planem zadań ochronnych (część 2)
240	711413,08	336744,72	obszar objęty planem zadań ochronnych (część 2)
241	711404,14	336743,56	obszar objęty planem zadań ochronnych (część 2)
242	711399,56	336731,57	obszar objęty planem zadań ochronnych (część 2)
243	711396,10	336735,70	obszar objęty planem zadań ochronnych (część 2)
244	711394,82	336750,02	obszar objęty planem zadań ochronnych (część 2)
245	711386,60	336789,62	obszar objęty planem zadań ochronnych (część 2)
246	711360,85	336796,65	obszar objęty planem zadań ochronnych (część 2)
247	711358,49	336792,24	obszar objęty planem zadań ochronnych (część 2)
248	711351,66	336773,22	obszar objęty planem zadań ochronnych (część 2)

<b>Lp.</b>	<b>X</b>	<b>Y</b>	<b>Komentarz</b>
249	711345,44	336774,31	obszar objęty planem zadań ochronnych (część 2)
250	711336,70	336781,27	obszar objęty planem zadań ochronnych (część 2)
251	711324,48	336807,13	obszar objęty planem zadań ochronnych (część 2)
252	711296,37	336815,11	obszar objęty planem zadań ochronnych (część 2)
253	711279,61	336816,46	obszar objęty planem zadań ochronnych (część 2)
254	711273,69	336809,77	obszar objęty planem zadań ochronnych (część 2)
255	711260,62	336795,66	obszar objęty planem zadań ochronnych (część 2)
256	711250,70	336806,58	obszar objęty planem zadań ochronnych (część 2)
257	711250,51	336815,94	obszar objęty planem zadań ochronnych (część 2)
258	711239,10	336831,39	obszar objęty planem zadań ochronnych (część 2)
259	711217,71	336844,33	obszar objęty planem zadań ochronnych (część 2)
260	711214,09	336845,23	obszar objęty planem zadań ochronnych (część 2)
261	711211,11	336845,96	obszar objęty planem zadań ochronnych (część 2)
262	711201,68	336848,27	obszar objęty planem zadań ochronnych (część 2)
263	711191,49	336829,97	obszar objęty planem zadań ochronnych (część 2)
264	711183,95	336823,02	obszar objęty planem zadań ochronnych (część 2)
265	711151,04	336817,47	obszar objęty planem zadań ochronnych (część 2)
266	711127,84	336823,72	obszar objęty planem zadań ochronnych (część 2)
267	711122,66	336828,11	obszar objęty planem zadań ochronnych (część 2)
268	711123,18	336835,10	obszar objęty planem zadań ochronnych (część 2)
269	711123,46	336848,58	obszar objęty planem zadań ochronnych (część 2)
270	711118,05	336897,25	obszar objęty planem zadań ochronnych (część 2)
271	711112,73	336900,06	obszar objęty planem zadań ochronnych (część 2)
272	711101,30	336903,84	obszar objęty planem zadań ochronnych (część 2)
273	711084,94	336897,78	obszar objęty planem zadań ochronnych (część 2)
274	711076,08	336903,74	obszar objęty planem zadań ochronnych (część 2)
275	711074,09	336910,57	obszar objęty planem zadań ochronnych (część 2)
276	711075,72	336916,93	obszar objęty planem zadań ochronnych (część 2)
277	711084,05	336927,51	obszar objęty planem zadań ochronnych (część 2)
278	711076,58	336954,61	obszar objęty planem zadań ochronnych (część 2)
279	711070,92	336959,20	obszar objęty planem zadań ochronnych (część 2)
280	711053,23	336940,66	obszar objęty planem zadań ochronnych (część 2)
281	711047,71	336943,01	obszar objęty planem zadań ochronnych (część 2)
282	711025,40	336971,01	obszar objęty planem zadań ochronnych (część 2)
283	710998,18	336966,24	obszar objęty planem zadań ochronnych (część 2)
284	710993,55	336960,72	obszar objęty planem zadań ochronnych (część 2)
285	710996,88	336954,32	obszar objęty planem zadań ochronnych (część 2)
286	710999,42	336950,02	obszar objęty planem zadań ochronnych (część 2)
287	710996,00	336946,38	obszar objęty planem zadań ochronnych (część 2)
288	710974,74	336930,60	obszar objęty planem zadań ochronnych (część 2)
289	710955,27	336932,74	obszar objęty planem zadań ochronnych (część 2)
290	710932,89	336944,25	obszar objęty planem zadań ochronnych (część 2)
291	710900,94	336932,67	obszar objęty planem zadań ochronnych (część 2)
292	710896,83	336950,22	obszar objęty planem zadań ochronnych (część 2)
293	710884,41	336951,59	obszar objęty planem zadań ochronnych (część 2)
294	710878,61	336951,52	obszar objęty planem zadań ochronnych (część 2)
295	710856,84	336951,27	obszar objęty planem zadań ochronnych (część 2)
296	710841,46	336939,42	obszar objęty planem zadań ochronnych (część 2)
297	710827,57	336955,71	obszar objęty planem zadań ochronnych (część 2)
298	710813,30	336950,94	obszar objęty planem zadań ochronnych (część 2)
299	710813,08	336954,93	obszar objęty planem zadań ochronnych (część 2)
300	710817,25	336961,17	obszar objęty planem zadań ochronnych (część 2)

<b>Lp.</b>	<b>X</b>	<b>Y</b>	<b>Komentarz</b>
301	710807,16	336990,65	obszar objęty planem zadań ochronnych (część 2)
302	710799,18	336990,23	obszar objęty planem zadań ochronnych (część 2)
303	710789,61	336972,70	obszar objęty planem zadań ochronnych (część 2)
304	710783,99	336986,56	obszar objęty planem zadań ochronnych (część 2)
305	710778,01	336997,89	obszar objęty planem zadań ochronnych (część 2)
306	710768,85	337001,89	obszar objęty planem zadań ochronnych (część 2)
307	710734,98	336964,32	obszar objęty planem zadań ochronnych (część 2)
308	710721,93	336956,92	obszar objęty planem zadań ochronnych (część 2)
309	710708,87	336975,73	obszar objęty planem zadań ochronnych (część 2)
310	710695,92	336983,56	obszar objęty planem zadań ochronnych (część 2)
311	710687,78	336984,93	obszar objęty planem zadań ochronnych (część 2)
312	710683,21	336986,93	obszar objęty planem zadań ochronnych (część 2)
313	710671,66	336976,74	obszar objęty planem zadań ochronnych (część 2)
314	710665,57	336988,23	obszar objęty planem zadań ochronnych (część 2)
315	710647,03	336997,63	obszar objęty planem zadań ochronnych (część 2)
316	710633,72	336992,86	obszar objęty planem zadań ochronnych (część 2)
317	710634,65	336971,86	obszar objęty planem zadań ochronnych (część 2)
318	710632,35	336935,57	obszar objęty planem zadań ochronnych (część 2)
319	710623,65	336918,59	obszar objęty planem zadań ochronnych (część 2)
320	710603,33	336900,49	obszar objęty planem zadań ochronnych (część 2)
321	710598,14	336907,72	obszar objęty planem zadań ochronnych (część 2)
322	710595,51	336918,40	obszar objęty planem zadań ochronnych (część 2)
323	710593,90	336924,91	obszar objęty planem zadań ochronnych (część 2)
324	710595,73	336943,83	obszar objęty planem zadań ochronnych (część 2)
325	710593,45	336949,68	obszar objęty planem zadań ochronnych (część 2)
326	710590,08	336952,26	obszar objęty planem zadań ochronnych (część 2)
327	710553,44	336947,28	obszar objęty planem zadań ochronnych (część 2)
328	710539,25	336937,21	obszar objęty planem zadań ochronnych (część 2)
329	710533,73	336940,44	obszar objęty planem zadań ochronnych (część 2)
330	710527,92	336945,66	obszar objęty planem zadań ochronnych (część 2)
331	710519,87	336945,49	obszar objęty planem zadań ochronnych (część 2)
332	710512,38	336941,37	obszar objęty planem zadań ochronnych (część 2)
333	710504,76	336938,25	obszar objęty planem zadań ochronnych (część 2)
334	710488,10	336934,80	obszar objęty planem zadań ochronnych (część 2)
335	710481,32	336929,84	obszar objęty planem zadań ochronnych (część 2)
336	710477,88	336922,62	obszar objęty planem zadań ochronnych (część 2)
337	710441,58	336922,18	obszar objęty planem zadań ochronnych (część 2)
338	710434,78	336926,51	obszar objęty planem zadań ochronnych (część 2)
339	710435,97	336958,06	obszar objęty planem zadań ochronnych (część 2)
340	710432,71	336964,04	obszar objęty planem zadań ochronnych (część 2)
341	710417,45	336966,88	obszar objęty planem zadań ochronnych (część 2)
342	710410,35	336964,31	obszar objęty planem zadań ochronnych (część 2)
343	710383,92	336948,79	obszar objęty planem zadań ochronnych (część 2)
344	710374,31	336954,61	obszar objęty planem zadań ochronnych (część 2)
345	710366,02	336969,45	obszar objęty planem zadań ochronnych (część 2)
346	710356,03	336969,25	obszar objęty planem zadań ochronnych (część 2)
347	710336,30	336955,37	obszar objęty planem zadań ochronnych (część 2)
348	710333,04	336955,73	obszar objęty planem zadań ochronnych (część 2)
349	710315,14	336957,75	obszar objęty planem zadań ochronnych (część 2)
350	710305,33	336969,96	obszar objęty planem zadań ochronnych (część 2)
351	710291,60	336999,41	obszar objęty planem zadań ochronnych (część 2)
352	710283,97	337009,49	obszar objęty planem zadań ochronnych (część 2)



<b>Lp.</b>	<b>X</b>	<b>Y</b>	<b>Komentarz</b>
353	710271,83	337012,98	obszar objęty planem zadań ochronnych (część 2)
354	710259,52	337005,67	obszar objęty planem zadań ochronnych (część 2)
355	710256,69	337001,56	obszar objęty planem zadań ochronnych (część 2)
356	710256,02	336993,51	obszar objęty planem zadań ochronnych (część 2)
357	710249,89	336991,66	obszar objęty planem zadań ochronnych (część 2)
358	710225,39	337001,62	obszar objęty planem zadań ochronnych (część 2)
359	710220,54	337005,95	obszar objęty planem zadań ochronnych (część 2)
360	710219,55	337022,87	obszar objęty planem zadań ochronnych (część 2)
361	710213,08	337024,62	obszar objęty planem zadań ochronnych (część 2)
362	710204,61	337024,13	obszar objęty planem zadań ochronnych (część 2)
363	710196,30	337020,81	obszar objęty planem zadań ochronnych (część 2)
364	710202,28	337003,47	obszar objęty planem zadań ochronnych (część 2)
365	710199,40	336997,99	obszar objęty planem zadań ochronnych (część 2)
366	710196,96	336997,49	obszar objęty planem zadań ochronnych (część 2)
367	710192,98	336997,45	obszar objęty planem zadań ochronnych (część 2)
368	710182,10	336997,34	obszar objęty planem zadań ochronnych (część 2)
369	710159,58	336999,64	obszar objęty planem zadań ochronnych (część 2)
370	710116,69	336996,27	obszar objęty planem zadań ochronnych (część 2)
371	710104,22	336982,76	obszar objęty planem zadań ochronnych (część 2)
372	710087,52	336977,22	obszar objęty planem zadań ochronnych (część 2)
373	710075,05	336963,72	obszar objęty planem zadań ochronnych (część 2)
374	710091,59	336932,82	obszar objęty planem zadań ochronnych (część 2)
375	710103,44	336925,09	obszar objęty planem zadań ochronnych (część 2)
376	710103,92	336911,00	obszar objęty planem zadań ochronnych (część 2)
377	710098,83	336905,32	obszar objęty planem zadań ochronnych (część 2)
378	710093,95	336906,36	obszar objęty planem zadań ochronnych (część 2)
379	710082,67	336918,76	obszar objęty planem zadań ochronnych (część 2)
380	710073,11	336920,39	obszar objęty planem zadań ochronnych (część 2)
381	710071,64	336923,56	obszar objęty planem zadań ochronnych (część 2)
382	710061,08	336929,68	obszar objęty planem zadań ochronnych (część 2)
383	710055,76	336931,64	obszar objęty planem zadań ochronnych (część 2)
384	710033,43	336933,18	obszar objęty planem zadań ochronnych (część 2)
385	710027,49	336925,09	obszar objęty planem zadań ochronnych (część 2)
386	710026,08	336911,56	obszar objęty planem zadań ochronnych (część 2)
387	710031,29	336906,88	obszar objęty planem zadań ochronnych (część 2)
388	710037,68	336906,51	obszar objęty planem zadań ochronnych (część 2)
389	710032,26	336888,52	obszar objęty planem zadań ochronnych (część 2)
390	710027,21	336890,38	obszar objęty planem zadań ochronnych (część 2)
391	710022,60	336897,22	obszar objęty planem zadań ochronnych (część 2)
392	710018,21	336913,27	obszar objęty planem zadań ochronnych (część 2)
393	710011,23	336944,39	obszar objęty planem zadań ochronnych (część 2)
394	710011,11	336953,23	obszar objęty planem zadań ochronnych (część 2)
395	710026,10	336977,40	obszar objęty planem zadań ochronnych (część 2)
396	710021,64	336981,40	obszar objęty planem zadań ochronnych (część 2)
397	709991,60	337000,31	obszar objęty planem zadań ochronnych (część 2)
398	709982,49	337001,22	obszar objęty planem zadań ochronnych (część 2)
399	709954,60	337004,00	obszar objęty planem zadań ochronnych (część 2)
400	709949,98	337004,25	obszar objęty planem zadań ochronnych (część 2)
401	709925,83	337000,64	obszar objęty planem zadań ochronnych (część 2)
402	709901,66	336975,02	obszar objęty planem zadań ochronnych (część 2)
403	709891,48	336974,36	obszar objęty planem zadań ochronnych (część 2)
404	709877,20	336980,57	obszar objęty planem zadań ochronnych (część 2)

<b>Lp.</b>	<b>X</b>	<b>Y</b>	<b>Komentarz</b>
405	709858,74	336980,57	obszar objęty planem zadań ochronnych (część 2)
406	709829,36	336972,97	obszar objęty planem zadań ochronnych (część 2)
407	709824,75	336959,53	obszar objęty planem zadań ochronnych (część 2)
408	709824,82	336953,71	obszar objęty planem zadań ochronnych (część 2)
409	709830,06	336940,48	obszar objęty planem zadań ochronnych (część 2)
410	709829,14	336933,45	obszar objęty planem zadań ochronnych (część 2)
411	709823,27	336936,28	obszar objęty planem zadań ochronnych (część 2)
412	709817,18	336948,97	obszar objęty planem zadań ochronnych (część 2)
413	709811,15	336951,12	obszar objęty planem zadań ochronnych (część 2)
414	709800,69	336947,08	obszar objęty planem zadań ochronnych (część 2)
415	709795,97	336945,26	obszar objęty planem zadań ochronnych (część 2)
416	709789,29	336944,65	obszar objęty planem zadań ochronnych (część 2)
417	709783,95	336934,29	obszar objęty planem zadań ochronnych (część 2)
418	709781,10	336923,70	obszar objęty planem zadań ochronnych (część 2)
419	709789,63	336913,70	obszar objęty planem zadań ochronnych (część 2)
420	709788,94	336909,14	obszar objęty planem zadań ochronnych (część 2)
421	709785,38	336911,07	obszar objęty planem zadań ochronnych (część 2)
422	709778,69	336918,09	obszar objęty planem zadań ochronnych (część 2)
423	709769,38	336921,73	obszar objęty planem zadań ochronnych (część 2)
424	709763,56	336921,66	obszar objęty planem zadań ochronnych (część 2)
425	709759,90	336905,31	obszar objęty planem zadań ochronnych (część 2)
426	709727,10	336901,99	obszar objęty planem zadań ochronnych (część 2)
427	709720,70	336913,77	obszar objęty planem zadań ochronnych (część 2)
428	709737,77	336920,76	obszar objęty planem zadań ochronnych (część 2)
429	709736,47	336938,13	obszar objęty planem zadań ochronnych (część 2)
430	709719,51	336950,35	obszar objęty planem zadań ochronnych (część 2)
431	709718,14	336952,41	obszar objęty planem zadań ochronnych (część 2)
432	709707,29	336956,78	obszar objęty planem zadań ochronnych (część 2)
433	709687,17	336953,47	obszar objęty planem zadań ochronnych (część 2)
434	709653,24	336958,40	obszar objęty planem zadań ochronnych (część 2)
435	709636,06	336964,52	obszar objęty planem zadań ochronnych (część 2)
436	709615,40	336965,11	obszar objęty planem zadań ochronnych (część 2)
437	709606,23	336955,08	obszar objęty planem zadań ochronnych (część 2)
438	709607,41	336931,41	obszar objęty planem zadań ochronnych (część 2)
439	709619,97	336915,97	obszar objęty planem zadań ochronnych (część 2)
440	709623,10	336901,10	obszar objęty planem zadań ochronnych (część 2)
441	709617,54	336889,26	obszar objęty planem zadań ochronnych (część 2)
442	709609,61	336895,82	obszar objęty planem zadań ochronnych (część 2)
443	709596,70	336906,87	obszar objęty planem zadań ochronnych (część 2)
444	709595,03	336925,54	obszar objęty planem zadań ochronnych (część 2)
445	709588,59	336933,77	obszar objęty planem zadań ochronnych (część 2)
446	709580,98	336934,00	obszar objęty planem zadań ochronnych (część 2)
447	709568,40	336929,09	obszar objęty planem zadań ochronnych (część 2)
448	709561,61	336936,63	obszar objęty planem zadań ochronnych (część 2)
449	709553,18	336939,24	obszar objęty planem zadań ochronnych (część 2)
450	709524,60	336916,25	obszar objęty planem zadań ochronnych (część 2)
451	709514,93	336913,54	obszar objęty planem zadań ochronnych (część 2)
452	709520,39	336899,57	obszar objęty planem zadań ochronnych (część 2)
453	709525,21	336898,23	obszar objęty planem zadań ochronnych (część 2)
454	709527,35	336887,26	obszar objęty planem zadań ochronnych (część 2)
455	709517,37	336881,22	obszar objęty planem zadań ochronnych (część 2)
456	709505,66	336890,59	obszar objęty planem zadań ochronnych (część 2)

<b>Lp.</b>	<b>X</b>	<b>Y</b>	<b>Komentarz</b>
457	709489,48	336896,90	obszar objęty planem zadań ochronnych (część 2)
458	709476,22	336886,03	obszar objęty planem zadań ochronnych (część 2)
459	709471,75	336886,07	obszar objęty planem zadań ochronnych (część 2)
460	709459,39	336909,19	obszar objęty planem zadań ochronnych (część 2)
461	709437,86	336927,96	obszar objęty planem zadań ochronnych (część 2)
462	709422,86	336920,85	obszar objęty planem zadań ochronnych (część 2)
463	709420,02	336919,50	obszar objęty planem zadań ochronnych (część 2)
464	709419,54	336919,28	obszar objęty planem zadań ochronnych (część 2)
465	709411,61	336915,53	obszar objęty planem zadań ochronnych (część 2)
466	709408,76	336891,76	obszar objęty planem zadań ochronnych (część 2)
467	709417,29	336881,43	obszar objęty planem zadań ochronnych (część 2)
468	709422,17	336877,64	obszar objęty planem zadań ochronnych (część 2)
469	709418,34	336868,96	obszar objęty planem zadań ochronnych (część 2)
470	709405,18	336854,01	obszar objęty planem zadań ochronnych (część 2)
471	709402,74	336845,57	obszar objęty planem zadań ochronnych (część 2)
472	709396,11	336841,45	obszar objęty planem zadań ochronnych (część 2)
473	709391,53	336838,61	obszar objęty planem zadań ochronnych (część 2)
474	709373,40	336827,34	obszar objęty planem zadań ochronnych (część 2)
475	709364,31	336822,13	obszar objęty planem zadań ochronnych (część 2)
476	709363,99	336811,71	obszar objęty planem zadań ochronnych (część 2)
477	709370,94	336785,64	obszar objęty planem zadań ochronnych (część 2)
478	709375,13	336781,58	obszar objęty planem zadań ochronnych (część 2)
479	709380,29	336762,27	obszar objęty planem zadań ochronnych (część 2)
480	709399,45	336748,98	obszar objęty planem zadań ochronnych (część 2)
481	709400,47	336719,37	obszar objęty planem zadań ochronnych (część 2)
482	709400,33	336710,79	obszar objęty planem zadań ochronnych (część 2)
483	709407,08	336704,51	obszar objęty planem zadań ochronnych (część 2)
484	709415,73	336710,47	obszar objęty planem zadań ochronnych (część 2)
485	709428,91	336700,15	obszar objęty planem zadań ochronnych (część 2)
486	709419,57	336687,63	obszar objęty planem zadań ochronnych (część 2)
487	709390,67	336632,92	obszar objęty planem zadań ochronnych (część 2)
488	709381,79	336629,55	obszar objęty planem zadań ochronnych (część 2)
489	709377,49	336627,57	obszar objęty planem zadań ochronnych (część 2)
490	709328,41	336604,97	obszar objęty planem zadań ochronnych (część 2)
491	709316,20	336612,23	obszar objęty planem zadań ochronnych (część 2)
492	709309,95	336597,20	obszar objęty planem zadań ochronnych (część 2)
493	709290,23	336590,06	obszar objęty planem zadań ochronnych (część 2)
494	709272,98	336591,18	obszar objęty planem zadań ochronnych (część 2)
495	709269,94	336551,73	obszar objęty planem zadań ochronnych (część 2)
496	709250,73	336555,96	obszar objęty planem zadań ochronnych (część 2)
497	709242,85	336546,64	obszar objęty planem zadań ochronnych (część 2)
498	709247,09	336538,46	obszar objęty planem zadań ochronnych (część 2)
499	709248,94	336525,52	obszar objęty planem zadań ochronnych (część 2)
500	709277,64	336518,64	obszar objęty planem zadań ochronnych (część 2)
501	709283,52	336507,11	obszar objęty planem zadań ochronnych (część 2)
502	709282,79	336503,28	obszar objęty planem zadań ochronnych (część 2)
503	709289,99	336497,53	obszar objęty planem zadań ochronnych (część 2)
504	709287,66	336491,66	obszar objęty planem zadań ochronnych (część 2)
505	709286,67	336490,81	obszar objęty planem zadań ochronnych (część 2)
506	709283,11	336489,22	obszar objęty planem zadań ochronnych (część 2)
507	709272,82	336490,94	obszar objęty planem zadań ochronnych (część 2)
508	709269,65	336495,85	obszar objęty planem zadań ochronnych (część 2)

<b>Lp.</b>	<b>X</b>	<b>Y</b>	<b>Komentarz</b>
509	709258,95	336492,21	obszar objęty planem zadań ochronnych (część 2)
510	709258,25	336490,28	obszar objęty planem zadań ochronnych (część 2)
511	709257,41	336487,95	obszar objęty planem zadań ochronnych (część 2)
512	709260,37	336481,48	obszar objęty planem zadań ochronnych (część 2)
513	709268,44	336477,52	obszar objęty planem zadań ochronnych (część 2)
514	709272,72	336471,51	obszar objęty planem zadań ochronnych (część 2)
515	709269,17	336468,82	obszar objęty planem zadań ochronnych (część 2)
516	709264,11	336462,39	obszar objęty planem zadań ochronnych (część 2)
517	709256,69	336461,59	obszar objęty planem zadań ochronnych (część 2)
518	709249,18	336436,56	obszar objęty planem zadań ochronnych (część 2)
519	709267,65	336416,65	obszar objęty planem zadań ochronnych (część 2)
520	709280,49	336415,44	obszar objęty planem zadań ochronnych (część 2)
521	709287,45	336411,39	obszar objęty planem zadań ochronnych (część 2)
522	709287,47	336407,36	obszar objęty planem zadań ochronnych (część 2)
523	709267,08	336399,83	obszar objęty planem zadań ochronnych (część 2)
524	709262,61	336396,30	obszar objęty planem zadań ochronnych (część 2)
525	709275,17	336385,38	obszar objęty planem zadań ochronnych (część 2)
526	709273,29	336364,88	obszar objęty planem zadań ochronnych (część 2)
527	709273,33	336358,89	obszar objęty planem zadań ochronnych (część 2)
528	709293,83	336358,51	obszar objęty planem zadań ochronnych (część 2)
529	709291,56	336353,51	obszar objęty planem zadań ochronnych (część 2)
530	709280,90	336348,45	obszar objęty planem zadań ochronnych (część 2)
531	709277,93	336341,43	obszar objęty planem zadań ochronnych (część 2)
532	709285,48	336332,98	obszar objęty planem zadań ochronnych (część 2)
533	709295,46	336337,04	obszar objęty planem zadań ochronnych (część 2)
534	709297,46	336336,55	obszar objęty planem zadań ochronnych (część 2)
535	709295,53	336327,04	obszar objęty planem zadań ochronnych (część 2)
536	709290,88	336325,69	obszar objęty planem zadań ochronnych (część 2)
537	709281,12	336327,01	obszar objęty planem zadań ochronnych (część 2)
538	709248,20	336309,95	obszar objęty planem zadań ochronnych (część 2)
539	709246,34	336308,02	obszar objęty planem zadań ochronnych (część 2)
540	709238,19	336310,56	obszar objęty planem zadań ochronnych (część 2)
541	709227,85	336316,48	obszar objęty planem zadań ochronnych (część 2)
542	709218,28	336317,44	obszar objęty planem zadań ochronnych (część 2)
543	709198,61	336311,31	obszar objęty planem zadań ochronnych (część 2)
544	709194,79	336308,09	obszar objęty planem zadań ochronnych (część 2)
545	709187,85	336298,19	obszar objęty planem zadań ochronnych (część 2)
546	709179,22	336309,21	obszar objęty planem zadań ochronnych (część 2)
547	709172,03	336312,31	obszar objęty planem zadań ochronnych (część 2)
548	709155,57	336311,13	obszar objęty planem zadań ochronnych (część 2)
549	709142,34	336328,23	obszar objęty planem zadań ochronnych (część 2)
550	709139,33	336327,88	obszar objęty planem zadań ochronnych (część 2)
551	709134,25	336315,08	obszar objęty planem zadań ochronnych (część 2)
552	709127,60	336311,88	obszar objęty planem zadań ochronnych (część 2)
553	709115,89	336318,41	obszar objęty planem zadań ochronnych (część 2)
554	709111,33	336317,12	obszar objęty planem zadań ochronnych (część 2)
555	709109,47	336309,58	obszar objęty planem zadań ochronnych (część 2)
556	709107,57	336301,84	obszar objęty planem zadań ochronnych (część 2)
557	709079,85	336294,51	obszar objęty planem zadań ochronnych (część 2)
558	709076,10	336290,37	obszar objęty planem zadań ochronnych (część 2)
559	709082,16	336282,43	obszar objęty planem zadań ochronnych (część 2)
560	709074,63	336276,66	obszar objęty planem zadań ochronnych (część 2)

<b>Lp.</b>	<b>X</b>	<b>Y</b>	<b>Komentarz</b>
561	709064,15	336275,57	obszar objęty planem zadań ochronnych (część 2)
562	709046,68	336273,37	obszar objęty planem zadań ochronnych (część 2)
563	709024,33	336272,54	obszar objęty planem zadań ochronnych (część 2)
564	709012,09	336263,28	obszar objęty planem zadań ochronnych (część 2)
565	708995,13	336267,94	obszar objęty planem zadań ochronnych (część 2)
566	708991,32	336270,52	obszar objęty planem zadań ochronnych (część 2)
567	708989,36	336272,37	obszar objęty planem zadań ochronnych (część 2)
568	708993,16	336275,16	obszar objęty planem zadań ochronnych (część 2)
569	708999,17	336278,17	obszar objęty planem zadań ochronnych (część 2)
570	709002,58	336282,73	obszar objęty planem zadań ochronnych (część 2)
571	708998,00	336288,85	obszar objęty planem zadań ochronnych (część 2)
572	708966,72	336312,34	obszar objęty planem zadań ochronnych (część 2)
573	708959,63	336338,05	obszar objęty planem zadań ochronnych (część 2)
574	708959,74	336344,56	obszar objęty planem zadań ochronnych (część 2)
575	708958,18	336347,12	obszar objęty planem zadań ochronnych (część 2)
576	708953,20	336347,59	obszar objęty planem zadań ochronnych (część 2)
577	708949,23	336341,64	obszar objęty planem zadań ochronnych (część 2)
578	708948,66	336337,78	obszar objęty planem zadań ochronnych (część 2)
579	708940,83	336340,02	obszar objęty planem zadań ochronnych (część 2)
580	708921,62	336370,44	obszar objęty planem zadań ochronnych (część 2)
581	708933,09	336381,24	obszar objęty planem zadań ochronnych (część 2)
582	708926,42	336406,99	obszar objęty planem zadań ochronnych (część 2)
583	708917,91	336416,22	obszar objęty planem zadań ochronnych (część 2)
584	708899,95	336419,55	obszar objęty planem zadań ochronnych (część 2)
585	708891,10	336417,88	obszar objęty planem zadań ochronnych (część 2)
586	708886,66	336408,04	obszar objęty planem zadań ochronnych (część 2)
587	708894,52	336397,17	obszar objęty planem zadań ochronnych (część 2)
588	708904,37	336392,72	obszar objęty planem zadań ochronnych (część 2)
589	708896,56	336384,84	obszar objęty planem zadań ochronnych (część 2)
590	708890,65	336383,87	obszar objęty planem zadań ochronnych (część 2)
591	708883,24	336379,60	obszar objęty planem zadań ochronnych (część 2)
592	708876,02	336380,45	obszar objęty planem zadań ochronnych (część 2)
593	708871,01	336383,16	obszar objęty planem zadań ochronnych (część 2)
594	708870,20	336388,10	obszar objęty planem zadań ochronnych (część 2)
595	708867,01	336387,78	obszar objęty planem zadań ochronnych (część 2)
596	708862,23	336387,29	obszar objęty planem zadań ochronnych (część 2)
597	708856,98	336385,40	obszar objęty planem zadań ochronnych (część 2)
598	708854,58	336372,35	obszar objęty planem zadań ochronnych (część 2)
599	708852,77	336367,99	obszar objęty planem zadań ochronnych (część 2)
600	708856,36	336361,51	obszar objęty planem zadań ochronnych (część 2)
601	708855,37	336352,21	obszar objęty planem zadań ochronnych (część 2)
602	708849,60	336347,21	obszar objęty planem zadań ochronnych (część 2)
603	708830,15	336351,60	obszar objęty planem zadań ochronnych (część 2)
604	708823,70	336344,67	obszar objęty planem zadań ochronnych (część 2)
605	708825,10	336326,97	obszar objęty planem zadań ochronnych (część 2)
606	708818,28	336322,30	obszar objęty planem zadań ochronnych (część 2)
607	708810,08	336332,08	obszar objęty planem zadań ochronnych (część 2)
608	708797,83	336354,89	obszar objęty planem zadań ochronnych (część 2)
609	708794,19	336359,16	obszar objęty planem zadań ochronnych (część 2)
610	708787,76	336372,53	obszar objęty planem zadań ochronnych (część 2)
611	708784,37	336370,51	obszar objęty planem zadań ochronnych (część 2)
612	708784,97	336372,43	obszar objęty planem zadań ochronnych (część 2)

<b>Lp.</b>	<b>X</b>	<b>Y</b>	<b>Komentarz</b>
613	708786,59	336383,32	obszar objęty planem zadań ochronnych (część 2)
614	708785,99	336393,65	obszar objęty planem zadań ochronnych (część 2)
615	708782,32	336404,61	obszar objęty planem zadań ochronnych (część 2)
616	708774,24	336423,86	obszar objęty planem zadań ochronnych (część 2)
617	708773,32	336437,93	obszar objęty planem zadań ochronnych (część 2)
618	708777,21	336464,90	obszar objęty planem zadań ochronnych (część 2)
619	708782,12	336477,42	obszar objęty planem zadań ochronnych (część 2)
620	708794,56	336495,74	obszar objęty planem zadań ochronnych (część 2)
621	708813,13	336556,39	obszar objęty planem zadań ochronnych (część 2)
622	708813,71	336558,30	obszar objęty planem zadań ochronnych (część 2)
623	708807,85	336559,66	obszar objęty planem zadań ochronnych (część 2)
624	708807,25	336557,71	obszar objęty planem zadań ochronnych (część 2)
625	708788,85	336497,60	obszar objęty planem zadań ochronnych (część 2)
626	708776,14	336477,71	obszar objęty planem zadań ochronnych (część 2)
627	708775,74	336476,70	obszar objęty planem zadań ochronnych (część 2)
628	708771,24	336465,19	obszar objęty planem zadań ochronnych (część 2)
629	708767,33	336438,22	obszar objęty planem zadań ochronnych (część 2)
630	708768,26	336424,14	obszar objęty planem zadań ochronnych (część 2)
631	708776,33	336404,89	obszar objęty planem zadań ochronnych (część 2)
632	708780,00	336393,94	obszar objęty planem zadań ochronnych (część 2)
633	708780,60	336383,61	obszar objęty planem zadań ochronnych (część 2)
634	708778,98	336372,72	obszar objęty planem zadań ochronnych (część 2)
635	708778,64	336371,35	obszar objęty planem zadań ochronnych (część 2)
636	708776,93	336370,31	obszar objęty planem zadań ochronnych (część 2)
637	708774,17	336376,68	obszar objęty planem zadań ochronnych (część 2)
638	708769,90	336362,09	obszar objęty planem zadań ochronnych (część 2)
639	708757,73	336352,99	obszar objęty planem zadań ochronnych (część 2)
640	708754,02	336364,02	obszar objęty planem zadań ochronnych (część 2)
641	708752,78	336366,17	obszar objęty planem zadań ochronnych (część 2)
642	708749,05	336368,64	obszar objęty planem zadań ochronnych (część 2)
643	708742,12	336365,45	obszar objęty planem zadań ochronnych (część 2)
644	708740,89	336363,58	obszar objęty planem zadań ochronnych (część 2)
645	708722,80	336363,75	obszar objęty planem zadań ochronnych (część 2)
646	708713,65	336358,80	obszar objęty planem zadań ochronnych (część 2)
647	708709,70	336362,60	obszar objęty planem zadań ochronnych (część 2)
648	708702,55	336359,40	obszar objęty planem zadań ochronnych (część 2)
649	708696,51	336358,15	obszar objęty planem zadań ochronnych (część 2)
650	708657,47	336369,28	obszar objęty planem zadań ochronnych (część 2)
651	708653,81	336365,43	obszar objęty planem zadań ochronnych (część 2)
652	708651,21	336351,03	obszar objęty planem zadań ochronnych (część 2)
653	708637,68	336351,52	obszar objęty planem zadań ochronnych (część 2)
654	708628,71	336369,54	obszar objęty planem zadań ochronnych (część 2)
655	708618,45	336374,00	obszar objęty planem zadań ochronnych (część 2)
656	708603,87	336370,52	obszar objęty planem zadań ochronnych (część 2)
657	708592,02	336393,69	obszar objęty planem zadań ochronnych (część 2)
658	708584,06	336410,66	obszar objęty planem zadań ochronnych (część 2)
659	708581,59	336429,14	obszar objęty planem zadań ochronnych (część 2)
660	708574,73	336442,80	obszar objęty planem zadań ochronnych (część 2)
661	708564,92	336451,72	obszar objęty planem zadań ochronnych (część 2)
662	708552,69	336454,40	obszar objęty planem zadań ochronnych (część 2)
663	708549,29	336448,21	obszar objęty planem zadań ochronnych (część 2)
664	708538,33	336455,43	obszar objęty planem zadań ochronnych (część 2)

<b>Lp.</b>	<b>X</b>	<b>Y</b>	<b>Komentarz</b>
665	708533,34	336465,43	obszar objęty planem zadań ochronnych (część 2)
666	708526,70	336473,91	obszar objęty planem zadań ochronnych (część 2)
667	708516,79	336479,36	obszar objęty planem zadań ochronnych (część 2)
668	708508,67	336482,20	obszar objęty planem zadań ochronnych (część 2)
669	708499,85	336474,93	obszar objęty planem zadań ochronnych (część 2)
670	708505,03	336457,17	obszar objęty planem zadań ochronnych (część 2)
671	708510,21	336451,92	obszar objęty planem zadań ochronnych (część 2)
672	708489,59	336442,27	obszar objęty planem zadań ochronnych (część 2)
673	708485,02	336432,92	obszar objęty planem zadań ochronnych (część 2)
674	708470,98	336427,58	obszar objęty planem zadań ochronnych (część 2)
675	708464,00	336435,78	obszar objęty planem zadań ochronnych (część 2)
676	708459,79	336448,16	obszar objęty planem zadań ochronnych (część 2)
677	708454,03	336450,07	obszar objęty planem zadań ochronnych (część 2)
678	708456,35	336454,48	obszar objęty planem zadań ochronnych (część 2)
679	708462,26	336459,29	obszar objęty planem zadań ochronnych (część 2)
680	708467,45	336461,64	obszar objęty planem zadań ochronnych (część 2)
681	708473,72	336464,56	obszar objęty planem zadań ochronnych (część 2)
682	708480,01	336476,51	obszar objęty planem zadań ochronnych (część 2)
683	708477,45	336480,66	obszar objęty planem zadań ochronnych (część 2)
684	708473,12	336486,34	obszar objęty planem zadań ochronnych (część 2)
685	708467,09	336486,68	obszar objęty planem zadań ochronnych (część 2)
686	708454,92	336481,79	obszar objęty planem zadań ochronnych (część 2)
687	708441,48	336470,22	obszar objęty planem zadań ochronnych (część 2)
688	708435,68	336465,59	obszar objęty planem zadań ochronnych (część 2)
689	708432,42	336463,69	obszar objęty planem zadań ochronnych (część 2)
690	708428,43	336467,49	obszar objęty planem zadań ochronnych (część 2)
691	708425,58	336467,86	obszar objęty planem zadań ochronnych (część 2)
692	708418,96	336461,73	obszar objęty planem zadań ochronnych (część 2)
693	708418,13	336453,71	obszar objęty planem zadań ochronnych (część 2)
694	708415,34	336448,39	obszar objęty planem zadań ochronnych (część 2)
695	708406,12	336445,89	obszar objęty planem zadań ochronnych (część 2)
696	708403,35	336454,58	obszar objęty planem zadań ochronnych (część 2)
697	708406,42	336460,42	obszar objęty planem zadań ochronnych (część 2)
698	708404,86	336471,41	obszar objęty planem zadań ochronnych (część 2)
699	708406,13	336489,51	obszar objęty planem zadań ochronnych (część 2)
700	708405,71	336503,51	obszar objęty planem zadań ochronnych (część 2)
701	708381,46	336519,33	obszar objęty planem zadań ochronnych (część 2)
702	708369,32	336513,53	obszar objęty planem zadań ochronnych (część 2)
703	708362,96	336512,91	obszar objęty planem zadań ochronnych (część 2)
704	708342,97	336530,72	obszar objęty planem zadań ochronnych (część 2)
705	708344,89	336550,74	obszar objęty planem zadań ochronnych (część 2)
706	708349,79	336562,07	obszar objęty planem zadań ochronnych (część 2)
707	708340,91	336566,56	obszar objęty planem zadań ochronnych (część 2)
708	708334,73	336565,59	obszar objęty planem zadań ochronnych (część 2)
709	708326,80	336559,51	obszar objęty planem zadań ochronnych (część 2)
710	708324,15	336563,77	obszar objęty planem zadań ochronnych (część 2)
711	708318,60	336586,58	obszar objęty planem zadań ochronnych (część 2)
712	708293,26	336606,54	obszar objęty planem zadań ochronnych (część 2)
713	708290,55	336608,68	obszar objęty planem zadań ochronnych (część 2)
714	708289,87	336609,21	obszar objęty planem zadań ochronnych (część 2)
715	708282,24	336621,60	obszar objęty planem zadań ochronnych (część 2)
716	708277,22	336624,04	obszar objęty planem zadań ochronnych (część 2)

<b>Lp.</b>	<b>X</b>	<b>Y</b>	<b>Komentarz</b>
717	708257,76	336617,86	obszar objęty planem zadań ochronnych (część 2)
718	708245,87	336613,88	obszar objęty planem zadań ochronnych (część 2)
719	708220,75	336619,11	obszar objęty planem zadań ochronnych (część 2)
720	708174,81	336615,54	obszar objęty planem zadań ochronnych (część 2)
721	708134,00	336625,36	obszar objęty planem zadań ochronnych (część 2)
722	708121,23	336626,06	obszar objęty planem zadań ochronnych (część 2)
723	708109,86	336615,18	obszar objęty planem zadań ochronnych (część 2)
724	708095,48	336617,41	obszar objęty planem zadań ochronnych (część 2)
725	708073,19	336629,90	obszar objęty planem zadań ochronnych (część 2)
726	708068,73	336644,07	obszar objęty planem zadań ochronnych (część 2)
727	708057,98	336654,27	obszar objęty planem zadań ochronnych (część 2)
728	708043,76	336659,12	obszar objęty planem zadań ochronnych (część 2)
729	708018,45	336683,16	obszar objęty planem zadań ochronnych (część 2)
730	708005,20	336696,41	obszar objęty planem zadań ochronnych (część 2)
731	707983,04	336707,37	obszar objęty planem zadań ochronnych (część 2)
732	707967,09	336705,31	obszar objęty planem zadań ochronnych (część 2)
733	707941,97	336712,09	obszar objęty planem zadań ochronnych (część 2)
734	707900,74	336719,38	obszar objęty planem zadań ochronnych (część 2)
735	707891,39	336725,36	obszar objęty planem zadań ochronnych (część 2)
736	707887,43	336727,25	obszar objęty planem zadań ochronnych (część 2)
737	707878,33	336727,19	obszar objęty planem zadań ochronnych (część 2)
738	707860,01	336719,13	obszar objęty planem zadań ochronnych (część 2)
739	707846,20	336709,17	obszar objęty planem zadań ochronnych (część 2)
740	707835,08	336708,24	obszar objęty planem zadań ochronnych (część 2)
741	707745,16	336700,88	obszar objęty planem zadań ochronnych (część 2)
742	707737,75	336699,83	obszar objęty planem zadań ochronnych (część 2)
743	707730,61	336698,96	obszar objęty planem zadań ochronnych (część 2)
744	707728,17	336698,66	obszar objęty planem zadań ochronnych (część 2)
745	707723,18	336698,05	obszar objęty planem zadań ochronnych (część 2)
746	707713,66	336696,88	obszar objęty planem zadań ochronnych (część 2)
747	707704,29	336693,41	obszar objęty planem zadań ochronnych (część 2)
748	707659,76	336664,06	obszar objęty planem zadań ochronnych (część 2)
749	707642,21	336668,22	obszar objęty planem zadań ochronnych (część 2)
750	707639,41	336668,68	obszar objęty planem zadań ochronnych (część 2)
751	707630,09	336680,54	obszar objęty planem zadań ochronnych (część 2)
752	707620,71	336688,15	obszar objęty planem zadań ochronnych (część 2)
753	707612,78	336698,56	obszar objęty planem zadań ochronnych (część 2)
754	707601,88	336701,26	obszar objęty planem zadań ochronnych (część 2)
755	707593,78	336703,18	obszar objęty planem zadań ochronnych (część 2)
756	707576,98	336720,00	obszar objęty planem zadań ochronnych (część 2)
757	707572,80	336722,17	obszar objęty planem zadań ochronnych (część 2)
758	707562,89	336714,36	obszar objęty planem zadań ochronnych (część 2)
759	707532,05	336711,40	obszar objęty planem zadań ochronnych (część 2)
760	707519,06	336714,97	obszar objęty planem zadań ochronnych (część 2)
761	707514,55	336719,65	obszar objęty planem zadań ochronnych (część 2)
762	707513,08	336726,28	obszar objęty planem zadań ochronnych (część 2)
763	707508,69	336741,27	obszar objęty planem zadań ochronnych (część 2)
764	707502,49	336748,33	obszar objęty planem zadań ochronnych (część 2)
765	707493,07	336752,98	obszar objęty planem zadań ochronnych (część 2)
766	707461,74	336748,61	obszar objęty planem zadań ochronnych (część 2)
767	707455,61	336745,82	obszar objęty planem zadań ochronnych (część 2)
768	707449,58	336750,24	obszar objęty planem zadań ochronnych (część 2)



<b>Lp.</b>	<b>X</b>	<b>Y</b>	<b>Komentarz</b>
769	707450,99	336754,07	obszar objęty planem zadań ochronnych (część 2)
770	707457,15	336765,90	obszar objęty planem zadań ochronnych (część 2)
771	707456,49	336772,42	obszar objęty planem zadań ochronnych (część 2)
772	707446,13	336784,14	obszar objęty planem zadań ochronnych (część 2)
773	707430,21	336791,64	obszar objęty planem zadań ochronnych (część 2)
774	707424,08	336788,38	obszar objęty planem zadań ochronnych (część 2)
775	707415,39	336791,41	obszar objęty planem zadań ochronnych (część 2)
776	707407,56	336801,54	obszar objęty planem zadań ochronnych (część 2)
777	707393,44	336801,48	obszar objęty planem zadań ochronnych (część 2)
778	707375,67	336814,64	obszar objęty planem zadań ochronnych (część 2)
779	707375,25	336819,14	obszar objęty planem zadań ochronnych (część 2)
780	707377,07	336838,09	obszar objęty planem zadań ochronnych (część 2)
781	707398,72	336850,87	obszar objęty planem zadań ochronnych (część 2)
782	707416,48	336839,49	obszar objęty planem zadań ochronnych (część 2)
783	707427,19	336844,18	obszar objęty planem zadań ochronnych (część 2)
784	707436,37	336871,92	obszar objęty planem zadań ochronnych (część 2)
785	707436,99	336873,81	obszar objęty planem zadań ochronnych (część 2)
786	707437,85	336876,44	obszar objęty planem zadań ochronnych (część 2)
787	707439,13	336898,83	obszar objęty planem zadań ochronnych (część 2)
788	707436,44	336910,51	obszar objęty planem zadań ochronnych (część 2)
789	707430,25	336930,63	obszar objęty planem zadań ochronnych (część 2)
790	707429,08	336946,78	obszar objęty planem zadań ochronnych (część 2)
791	707422,10	336950,29	obszar objęty planem zadań ochronnych (część 2)
792	707407,67	336957,22	obszar objęty planem zadań ochronnych (część 2)
793	707401,90	336959,99	obszar objęty planem zadań ochronnych (część 2)
794	707392,17	336980,51	obszar objęty planem zadań ochronnych (część 2)
795	707394,44	336983,96	obszar objęty planem zadań ochronnych (część 2)
796	707394,23	336996,70	obszar objęty planem zadań ochronnych (część 2)
797	707381,38	337012,03	obszar objęty planem zadań ochronnych (część 2)
798	707375,86	337024,62	obszar objęty planem zadań ochronnych (część 2)
799	707337,20	337044,59	obszar objęty planem zadań ochronnych (część 2)
800	707331,72	337046,62	obszar objęty planem zadań ochronnych (część 2)
801	707301,49	337061,21	obszar objęty planem zadań ochronnych (część 2)
802	707299,40	337074,15	obszar objęty planem zadań ochronnych (część 2)
803	707303,56	337103,54	obszar objęty planem zadań ochronnych (część 2)
804	707312,26	337109,14	obszar objęty planem zadań ochronnych (część 2)
805	707297,60	337133,58	obszar objęty planem zadań ochronnych (część 2)
806	707301,56	337149,43	obszar objęty planem zadań ochronnych (część 2)
807	707285,93	337157,00	obszar objęty planem zadań ochronnych (część 2)
808	707283,02	337166,87	obszar objęty planem zadań ochronnych (część 2)
809	707276,83	337187,87	obszar objęty planem zadań ochronnych (część 2)
810	707262,58	337207,96	obszar objęty planem zadań ochronnych (część 2)
811	707224,08	337265,93	obszar objęty planem zadań ochronnych (część 2)
812	707231,70	337280,65	obszar objęty planem zadań ochronnych (część 2)
813	707231,71	337280,66	obszar objęty planem zadań ochronnych (część 2)
814	707205,53	337302,73	obszar objęty planem zadań ochronnych (część 2)
815	707193,04	337304,89	obszar objęty planem zadań ochronnych (część 2)
816	707205,32	337321,79	obszar objęty planem zadań ochronnych (część 2)
817	707195,17	337334,90	obszar objęty planem zadań ochronnych (część 2)
818	707163,03	337359,87	obszar objęty planem zadań ochronnych (część 2)
819	707156,71	337370,53	obszar objęty planem zadań ochronnych (część 2)
820	707156,68	337403,64	obszar objęty planem zadań ochronnych (część 2)

<b>Lp.</b>	<b>X</b>	<b>Y</b>	<b>Komentarz</b>
821	707161,46	337420,72	obszar objęty planem zadań ochronnych (część 2)
822	707168,65	337412,29	obszar objęty planem zadań ochronnych (część 2)
823	707170,64	337410,69	obszar objęty planem zadań ochronnych (część 2)
824	707187,69	337417,99	obszar objęty planem zadań ochronnych (część 2)
825	707210,51	337427,75	obszar objęty planem zadań ochronnych (część 2)
826	707233,72	337449,15	obszar objęty planem zadań ochronnych (część 2)
827	707233,84	337486,11	obszar objęty planem zadań ochronnych (część 2)
828	707239,59	337506,21	obszar objęty planem zadań ochronnych (część 2)
829	707251,78	337502,55	obszar objęty planem zadań ochronnych (część 2)
830	707262,56	337501,78	obszar objęty planem zadań ochronnych (część 2)
831	707282,04	337425,51	obszar objęty planem zadań ochronnych (część 2)
832	707370,91	337477,70	obszar objęty planem zadań ochronnych (część 2)
833	707405,18	337497,83	obszar objęty planem zadań ochronnych (część 2)
834	707415,92	337503,63	obszar objęty planem zadań ochronnych (część 2)
835	707465,64	337530,55	obszar objęty planem zadań ochronnych (część 2)
836	707493,84	337544,59	obszar objęty planem zadań ochronnych (część 2)
837	707565,85	337580,42	obszar objęty planem zadań ochronnych (część 2)
838	707637,88	337618,48	obszar objęty planem zadań ochronnych (część 2)
839	707660,41	337775,21	obszar objęty planem zadań ochronnych (część 2)
840	707667,22	337831,79	obszar objęty planem zadań ochronnych (część 2)
841	707673,63	337884,94	obszar objęty planem zadań ochronnych (część 2)
842	707682,82	337962,18	obszar objęty planem zadań ochronnych (część 2)
843	707688,54	337994,33	obszar objęty planem zadań ochronnych (część 2)
844	707690,23	338021,18	obszar objęty planem zadań ochronnych (część 2)
845	707632,88	338077,28	obszar objęty planem zadań ochronnych (część 2)
846	707630,03	338080,08	obszar objęty planem zadań ochronnych (część 2)
847	707607,50	338102,11	obszar objęty planem zadań ochronnych (część 2)
848	707578,18	338130,79	obszar objęty planem zadań ochronnych (część 2)
849	707552,81	338155,63	obszar objęty planem zadań ochronnych (część 2)
850	707541,18	338166,99	obszar objęty planem zadań ochronnych (część 2)
851	707527,33	338172,72	obszar objęty planem zadań ochronnych (część 2)
852	707523,36	338184,50	obszar objęty planem zadań ochronnych (część 2)
853	707534,39	338193,70	obszar objęty planem zadań ochronnych (część 2)
854	707539,72	338218,11	obszar objęty planem zadań ochronnych (część 2)
855	707539,97	338259,38	obszar objęty planem zadań ochronnych (część 2)
856	707540,20	338298,80	obszar objęty planem zadań ochronnych (część 2)
857	707539,94	338337,64	obszar objęty planem zadań ochronnych (część 2)
858	707539,45	338408,09	obszar objęty planem zadań ochronnych (część 2)
859	707400,16	338390,97	obszar objęty planem zadań ochronnych (część 2)
860	707340,34	338383,87	obszar objęty planem zadań ochronnych (część 2)
861	707329,19	338382,54	obszar objęty planem zadań ochronnych (część 2)
862	707262,12	338374,57	obszar objęty planem zadań ochronnych (część 2)
863	707262,12	338374,57	obszar objęty planem zadań ochronnych (część 2)
864	707260,08	338374,34	obszar objęty planem zadań ochronnych (część 2)
865	707155,37	338315,94	obszar objęty planem zadań ochronnych (część 2)
866	707143,54	338309,34	obszar objęty planem zadań ochronnych (część 2)
867	707055,21	338260,81	obszar objęty planem zadań ochronnych (część 2)
868	707048,61	338256,30	obszar objęty planem zadań ochronnych (część 2)
869	706972,28	338232,60	obszar objęty planem zadań ochronnych (część 2)
870	706960,18	338228,73	obszar objęty planem zadań ochronnych (część 2)
871	706963,84	338215,41	obszar objęty planem zadań ochronnych (część 2)
872	706973,04	338200,55	obszar objęty planem zadań ochronnych (część 2)

<b>Lp.</b>	<b>X</b>	<b>Y</b>	<b>Komentarz</b>
873	706978,89	338164,91	obszar objęty planem zadań ochronnych (część 2)
874	706978,36	338149,35	obszar objęty planem zadań ochronnych (część 2)
875	706974,22	338142,47	obszar objęty planem zadań ochronnych (część 2)
876	706969,87	338129,84	obszar objęty planem zadań ochronnych (część 2)
877	706980,07	338107,21	obszar objęty planem zadań ochronnych (część 2)
878	706975,34	338081,38	obszar objęty planem zadań ochronnych (część 2)
879	706975,75	338073,29	obszar objęty planem zadań ochronnych (część 2)
880	706972,90	338041,86	obszar objęty planem zadań ochronnych (część 2)
881	706959,26	337998,29	obszar objęty planem zadań ochronnych (część 2)
882	706966,60	337992,49	obszar objęty planem zadań ochronnych (część 2)
883	706972,74	337978,92	obszar objęty planem zadań ochronnych (część 2)
884	706970,44	337979,16	obszar objęty planem zadań ochronnych (część 2)
885	706937,66	337982,55	obszar objęty planem zadań ochronnych (część 2)
886	706809,22	338042,88	obszar objęty planem zadań ochronnych (część 2)
887	706811,21	337948,53	obszar objęty planem zadań ochronnych (część 2)
888	706876,96	337906,94	obszar objęty planem zadań ochronnych (część 2)
889	706879,15	337765,95	obszar objęty planem zadań ochronnych (część 2)
890	706879,42	337748,75	obszar objęty planem zadań ochronnych (część 2)
891	706879,49	337744,25	obszar objęty planem zadań ochronnych (część 2)
892	706817,23	337712,79	obszar objęty planem zadań ochronnych (część 2)
893	706704,28	337784,45	obszar objęty planem zadań ochronnych (część 2)
894	706679,55	337715,62	obszar objęty planem zadań ochronnych (część 2)
895	706689,35	337605,96	obszar objęty planem zadań ochronnych (część 2)
896	706666,66	337534,27	obszar objęty planem zadań ochronnych (część 2)
897	706597,63	337570,80	obszar objęty planem zadań ochronnych (część 2)
898	706597,63	337570,80	obszar objęty planem zadań ochronnych (część 2)
899	706586,08	337500,23	obszar objęty planem zadań ochronnych (część 2)
900	706636,05	337430,57	obszar objęty planem zadań ochronnych (część 2)
901	706684,51	337373,75	obszar objęty planem zadań ochronnych (część 2)
902	706731,24	337366,88	obszar objęty planem zadań ochronnych (część 2)
903	706818,94	337348,17	obszar objęty planem zadań ochronnych (część 2)
904	706817,50	337367,79	obszar objęty planem zadań ochronnych (część 2)
905	706833,47	337378,33	obszar objęty planem zadań ochronnych (część 2)
906	706847,22	337382,89	obszar objęty planem zadań ochronnych (część 2)
907	706973,12	337356,97	obszar objęty planem zadań ochronnych (część 2)
908	706970,78	337347,09	obszar objęty planem zadań ochronnych (część 2)
909	706960,85	337336,35	obszar objęty planem zadań ochronnych (część 2)
910	706951,26	337322,49	obszar objęty planem zadań ochronnych (część 2)
911	707039,98	337302,02	obszar objęty planem zadań ochronnych (część 2)
912	707116,26	337286,69	obszar objęty planem zadań ochronnych (część 2)
913	707150,64	337280,92	obszar objęty planem zadań ochronnych (część 2)
914	707165,17	337270,78	obszar objęty planem zadań ochronnych (część 2)
915	707213,51	337245,52	obszar objęty planem zadań ochronnych (część 2)
916	707221,09	337260,16	obszar objęty planem zadań ochronnych (część 2)
917	707260,91	337201,15	obszar objęty planem zadań ochronnych (część 2)
918	707273,19	337183,11	obszar objęty planem zadań ochronnych (część 2)
919	707282,29	337152,24	obszar objęty planem zadań ochronnych (część 2)
920	707297,91	337144,67	obszar objęty planem zadań ochronnych (część 2)
921	707293,35	337128,02	obszar objęty planem zadań ochronnych (część 2)
922	707307,51	337112,79	obszar objęty planem zadań ochronnych (część 2)
923	707295,70	337102,04	obszar objęty planem zadań ochronnych (część 2)
924	707293,32	337079,34	obszar objęty planem zadań ochronnych (część 2)

<b>Lp.</b>	<b>X</b>	<b>Y</b>	<b>Komentarz</b>
925	707298,26	337057,41	obszar objęty planem zadań ochronnych (część 2)
926	707333,30	337040,01	obszar objęty planem zadań ochronnych (część 2)
927	707350,35	337030,76	obszar objęty planem zadań ochronnych (część 2)
928	707373,66	337022,59	obszar objęty planem zadań ochronnych (część 2)
929	707378,44	337009,32	obszar objęty planem zadań ochronnych (część 2)
930	707389,82	336992,62	obszar objęty planem zadań ochronnych (część 2)
931	707391,38	336987,26	obszar objęty planem zadań ochronnych (część 2)
932	707388,88	336977,45	obszar objęty planem zadań ochronnych (część 2)
933	707396,06	336958,64	obszar objęty planem zadań ochronnych (część 2)
934	707408,80	336952,35	obszar objęty planem zadań ochronnych (część 2)
935	707417,24	336949,18	obszar objęty planem zadań ochronnych (część 2)
936	707424,69	336945,76	obszar objęty planem zadań ochronnych (część 2)
937	707425,85	336929,62	obszar objęty planem zadań ochronnych (część 2)
938	707432,05	336909,51	obszar objęty planem zadań ochronnych (część 2)
939	707434,76	336897,81	obszar objęty planem zadań ochronnych (część 2)
940	707433,72	336880,78	obszar objęty planem zadań ochronnych (część 2)
941	707432,01	336874,87	obszar objęty planem zadań ochronnych (część 2)
942	707431,45	336872,92	obszar objęty planem zadań ochronnych (część 2)
943	707424,10	336847,43	obszar objęty planem zadań ochronnych (część 2)
944	707412,69	336843,47	obszar objęty planem zadań ochronnych (część 2)
945	707397,06	336854,81	obszar objęty planem zadań ochronnych (część 2)
946	707376,15	336842,10	obszar objęty planem zadań ochronnych (część 2)
947	707372,08	336838,18	obszar objęty planem zadań ochronnych (część 2)
948	707371,75	336819,21	obszar objęty planem zadań ochronnych (część 2)
949	707371,11	336811,23	obszar objęty planem zadań ochronnych (część 2)
950	707375,61	336811,15	obszar objęty planem zadań ochronnych (część 2)
951	707375,55	336808,16	obszar objęty planem zadań ochronnych (część 2)
952	707375,49	336804,65	obszar objęty planem zadań ochronnych (część 2)
953	707391,32	336798,09	obszar objęty planem zadań ochronnych (część 2)
954	707404,67	336796,87	obszar objęty planem zadań ochronnych (część 2)
955	707412,75	336787,17	obszar objęty planem zadań ochronnych (część 2)
956	707420,92	336783,28	obszar objęty planem zadań ochronnych (część 2)
957	707424,95	336783,15	obszar objęty planem zadań ochronnych (część 2)
958	707427,85	336787,82	obszar objęty planem zadań ochronnych (część 2)
959	707443,76	336780,32	obszar objęty planem zadań ochronnych (część 2)
960	707453,34	336767,32	obszar objęty planem zadań ochronnych (część 2)
961	707448,03	336755,91	obszar objęty planem zadań ochronnych (część 2)
962	707446,41	336745,15	obszar objęty planem zadań ochronnych (część 2)
963	707454,01	336742,15	obszar objęty planem zadań ochronnych (część 2)
964	707474,58	336743,03	obszar objęty planem zadań ochronnych (część 2)
965	707491,27	336748,85	obszar objęty planem zadań ochronnych (część 2)
966	707500,30	336743,29	obszar objęty planem zadań ochronnych (część 2)
967	707506,31	336735,78	obszar objęty planem zadań ochronnych (część 2)
968	707508,49	336728,28	obszar objęty planem zadań ochronnych (część 2)
969	707512,76	336715,52	obszar objęty planem zadań ochronnych (część 2)
970	707517,47	336711,29	obszar objęty planem zadań ochronnych (część 2)
971	707532,33	336707,92	obszar objęty planem zadań ochronnych (część 2)
972	707563,21	336710,38	obszar objęty planem zadań ochronnych (część 2)
973	707573,19	336717,19	obszar objęty planem zadań ochronnych (część 2)
974	707577,62	336712,03	obszar objęty planem zadań ochronnych (część 2)
975	707590,90	336700,40	obszar objęty planem zadań ochronnych (część 2)
976	707598,28	336697,78	obszar objęty planem zadań ochronnych (część 2)

<b>Lp.</b>	<b>X</b>	<b>Y</b>	<b>Komentarz</b>
977	707608,46	336694,40	obszar objęty planem zadań ochronnych (część 2)
978	707616,74	336684,34	obszar objęty planem zadań ochronnych (część 2)
979	707627,22	336677,76	obszar objęty planem zadań ochronnych (część 2)
980	707636,88	336666,26	obszar objęty planem zadań ochronnych (część 2)
981	707643,61	336664,47	obszar objęty planem zadań ochronnych (część 2)
982	707661,49	336659,38	obszar objęty planem zadań ochronnych (część 2)
983	707705,69	336689,65	obszar objęty planem zadań ochronnych (część 2)
984	707711,80	336691,93	obszar objęty planem zadań ochronnych (część 2)
985	707715,06	336693,14	obszar objęty planem zadań ochronnych (część 2)
986	707737,95	336694,54	obszar objęty planem zadań ochronnych (część 2)
987	707797,19	336697,74	obszar objęty planem zadań ochronnych (część 2)
988	707835,80	336699,83	obszar objęty planem zadań ochronnych (część 2)
989	707849,13	336701,73	obszar objęty planem zadań ochronnych (część 2)
990	707862,10	336713,83	obszar objęty planem zadań ochronnych (część 2)
991	707880,52	336721,62	obszar objęty planem zadań ochronnych (część 2)
992	707889,70	336721,48	obszar objęty planem zadań ochronnych (część 2)
993	707895,07	336716,06	obszar objęty planem zadań ochronnych (część 2)
994	707904,42	336710,07	obszar objęty planem zadań ochronnych (część 2)
995	707940,07	336706,41	obszar objęty planem zadań ochronnych (część 2)
996	707964,87	336698,67	obszar objęty planem zadań ochronnych (część 2)
997	707980,83	336700,73	obszar objęty planem zadań ochronnych (część 2)
998	708002,85	336689,39	obszar objęty planem zadań ochronnych (część 2)
999	708014,73	336677,70	obszar objęty planem zadań ochronnych (część 2)
1000	708040,94	336654,99	obszar objęty planem zadań ochronnych (część 2)
1001	708055,73	336650,96	obszar objęty planem zadań ochronnych (część 2)
1002	708067,05	336640,44	obszar objęty planem zadań ochronnych (część 2)
1003	708070,68	336624,46	obszar objęty planem zadań ochronnych (część 2)
1004	708093,60	336613,33	obszar objęty planem zadań ochronnych (część 2)
1005	708107,97	336611,10	obszar objęty planem zadań ochronnych (część 2)
1006	708119,91	336621,24	obszar objęty planem zadań ochronnych (część 2)
1007	708132,55	336620,05	obszar objęty planem zadań ochronnych (część 2)
1008	708173,49	336610,71	obszar objęty planem zadań ochronnych (część 2)
1009	708220,27	336613,63	obszar objęty planem zadań ochronnych (część 2)
1010	708245,43	336608,90	obszar objęty planem zadań ochronnych (część 2)
1011	708269,29	336617,95	obszar objęty planem zadań ochronnych (część 2)
1012	708277,88	336618,25	obszar objęty planem zadań ochronnych (część 2)
1013	708286,31	336606,47	obszar objęty planem zadań ochronnych (część 2)
1014	708289,92	336603,77	obszar objęty planem zadań ochronnych (część 2)
1015	708292,56	336601,80	obszar objęty planem zadań ochronnych (część 2)
1016	708315,83	336584,45	obszar objęty planem zadań ochronnych (część 2)
1017	708319,39	336560,11	obszar objęty planem zadań ochronnych (część 2)
1018	708322,83	336556,46	obszar objęty planem zadań ochronnych (część 2)
1019	708325,45	336554,69	obszar objęty planem zadań ochronnych (część 2)
1020	708332,99	336560,47	obszar objęty planem zadań ochronnych (część 2)
1021	708344,41	336557,92	obszar objęty planem zadań ochronnych (część 2)
1022	708338,46	336553,36	obszar objęty planem zadań ochronnych (część 2)
1023	708337,75	336545,25	obszar objęty planem zadań ochronnych (część 2)
1024	708337,54	336534,27	obszar objęty planem zadań ochronnych (część 2)
1025	708360,77	336509,56	obszar objęty planem zadań ochronnych (część 2)
1026	708373,08	336511,07	obszar objęty planem zadań ochronnych (część 2)
1027	708377,91	336513,89	obszar objęty planem zadań ochronnych (część 2)
1028	708401,51	336497,05	obszar objęty planem zadań ochronnych (część 2)

<b>Lp.</b>	<b>X</b>	<b>Y</b>	<b>Komentarz</b>
1029	708400,68	336493,05	obszar objęty planem zadań ochronnych (część 2)
1030	708401,61	336465,22	obszar objęty planem zadań ochronnych (część 2)
1031	708395,79	336454,15	obszar objęty planem zadań ochronnych (część 2)
1032	708398,98	336446,27	obszar objęty planem zadań ochronnych (część 2)
1033	708403,56	336441,03	obszar objęty planem zadań ochronnych (część 2)
1034	708410,21	336438,66	obszar objęty planem zadań ochronnych (część 2)
1035	708423,57	336446,89	obszar objęty planem zadań ochronnych (część 2)
1036	708423,54	336458,20	obszar objęty planem zadań ochronnych (część 2)
1037	708426,01	336462,89	obszar objęty planem zadań ochronnych (część 2)
1038	708430,55	336460,16	obszar objęty planem zadań ochronnych (część 2)
1039	708432,79	336460,11	obszar objęty planem zadań ochronnych (część 2)
1040	708444,47	336463,00	obszar objęty planem zadań ochronnych (część 2)
1041	708446,79	336467,43	obszar objęty planem zadań ochronnych (część 2)
1042	708450,96	336474,27	obszar objęty planem zadań ochronnych (część 2)
1043	708464,52	336481,82	obszar objęty planem zadań ochronnych (część 2)
1044	708471,24	336482,80	obszar objęty planem zadań ochronnych (część 2)
1045	708474,67	336475,36	obszar objęty planem zadań ochronnych (część 2)
1046	708461,24	336463,77	obszar objęty planem zadań ochronnych (część 2)
1047	708457,40	336461,84	obszar objęty planem zadań ochronnych (część 2)
1048	708448,46	336451,29	obszar objęty planem zadań ochronnych (część 2)
1049	708451,00	336444,31	obszar objęty planem zadań ochronnych (część 2)
1050	708457,93	336444,61	obszar objęty planem zadań ochronnych (część 2)
1051	708460,97	336430,02	obszar objęty planem zadań ochronnych (część 2)
1052	708468,19	336422,28	obszar objęty planem zadań ochronnych (część 2)
1053	708486,93	336426,39	obszar objęty planem zadań ochronnych (część 2)
1054	708490,93	336437,66	obszar objęty planem zadań ochronnych (część 2)
1055	708518,74	336447,64	obszar objęty planem zadań ochronnych (część 2)
1056	708511,74	336459,14	obszar objęty planem zadań ochronnych (część 2)
1057	708505,45	336468,24	obszar objęty planem zadań ochronnych (część 2)
1058	708510,77	336474,99	obszar objęty planem zadań ochronnych (część 2)
1059	708515,03	336474,67	obszar objęty planem zadań ochronnych (część 2)
1060	708519,73	336469,27	obszar objęty planem zadań ochronnych (część 2)
1061	708528,06	336463,89	obszar objęty planem zadań ochronnych (część 2)
1062	708535,75	336450,00	obszar objęty planem zadań ochronnych (część 2)
1063	708541,97	336442,95	obszar objęty planem zadań ochronnych (część 2)
1064	708550,55	336443,90	obszar objęty planem zadań ochronnych (część 2)
1065	708554,64	336447,69	obszar objęty planem zadań ochronnych (część 2)
1066	708566,60	336445,97	obszar objęty planem zadań ochronnych (część 2)
1067	708568,47	336441,08	obszar objęty planem zadań ochronnych (część 2)
1068	708576,76	336427,82	obszar objęty planem zadań ochronnych (część 2)
1069	708577,31	336408,81	obszar objęty planem zadań ochronnych (część 2)
1070	708586,53	336392,18	obszar objęty planem zadań ochronnych (część 2)
1071	708601,81	336364,78	obszar objęty planem zadań ochronnych (część 2)
1072	708605,72	336363,78	obszar objęty planem zadań ochronnych (część 2)
1073	708614,83	336368,60	obszar objęty planem zadań ochronnych (część 2)
1074	708625,09	336364,14	obszar objęty planem zadań ochronnych (część 2)
1075	708635,17	336347,77	obszar objęty planem zadań ochronnych (część 2)
1076	708650,86	336342,54	obszar objęty planem zadań ochronnych (część 2)
1077	708652,99	336345,95	obszar objęty planem zadań ochronnych (część 2)
1078	708657,28	336364,79	obszar objęty planem zadań ochronnych (część 2)
1079	708696,25	336352,15	obszar objęty planem zadań ochronnych (część 2)
1080	708702,30	336353,40	obszar objęty planem zadań ochronnych (część 2)

<b>Lp.</b>	<b>X</b>	<b>Y</b>	<b>Komentarz</b>
1081	708709,54	336359,11	obszar objęty planem zadań ochronnych (część 2)
1082	708713,05	336353,84	obszar objęty planem zadań ochronnych (część 2)
1083	708722,07	336357,79	obszar objęty planem zadań ochronnych (część 2)
1084	708739,87	336355,14	obszar objęty planem zadań ochronnych (część 2)
1085	708748,33	336362,68	obszar objęty planem zadań ochronnych (część 2)
1086	708751,34	336354,27	obszar objęty planem zadań ochronnych (część 2)
1087	708757,31	336349,51	obszar objęty planem zadań ochronnych (część 2)
1088	708774,86	336361,51	obszar objęty planem zadań ochronnych (część 2)
1089	708776,77	336364,13	obszar objęty planem zadań ochronnych (część 2)
1090	708776,40	336362,76	obszar objęty planem zadań ochronnych (część 2)
1091	708773,78	336356,77	obszar objęty planem zadań ochronnych (część 2)
1092	708766,45	336350,86	obszar objęty planem zadań ochronnych (część 2)
1093	708742,80	336340,01	obszar objęty planem zadań ochronnych (część 2)
1094	708725,54	336327,48	obszar objęty planem zadań ochronnych (część 2)
1095	708716,45	336311,51	obszar objęty planem zadań ochronnych (część 2)
1096	708709,68	336291,91	obszar objęty planem zadań ochronnych (część 2)
1097	708707,41	336285,34	obszar objęty planem zadań ochronnych (część 2)
1098	708699,31	336264,94	obszar objęty planem zadań ochronnych (część 2)
1099	708691,53	336244,24	obszar objęty planem zadań ochronnych (część 2)
1100	708684,06	336218,12	obszar objęty planem zadań ochronnych (część 2)
1101	708683,68	336201,47	obszar objęty planem zadań ochronnych (część 2)
1102	708685,55	336195,77	obszar objęty planem zadań ochronnych (część 2)
1103	708689,72	336216,14	obszar objęty planem zadań ochronnych (część 2)
1104	708697,18	336242,26	obszar objęty planem zadań ochronnych (część 2)
1105	708704,96	336262,96	obszar objęty planem zadań ochronnych (część 2)
1106	708713,06	336283,36	obszar objęty planem zadań ochronnych (część 2)
1107	708720,68	336307,27	obszar objęty planem zadań ochronnych (część 2)
1108	708729,78	336323,24	obszar objęty planem zadań ochronnych (część 2)
1109	708747,04	336335,78	obszar objęty planem zadań ochronnych (część 2)
1110	708770,66	336346,62	obszar objęty planem zadań ochronnych (część 2)
1111	708778,01	336352,51	obszar objęty planem zadań ochronnych (część 2)
1112	708780,63	336358,52	obszar objęty planem zadań ochronnych (część 2)
1113	708782,37	336364,08	obszar objęty planem zadań ochronnych (część 2)
1114	708786,98	336366,07	obszar objęty planem zadań ochronnych (część 2)
1115	708789,24	336359,77	obszar objęty planem zadań ochronnych (część 2)
1116	708799,53	336344,54	obszar objęty planem zadań ochronnych (część 2)
1117	708812,37	336318,28	obszar objęty planem zadań ochronnych (część 2)
1118	708818,85	336318,83	obszar objęty planem zadań ochronnych (część 2)
1119	708825,92	336322,03	obszar objęty planem zadań ochronnych (część 2)
1120	708833,57	336330,88	obszar objęty planem zadań ochronnych (część 2)
1121	708831,05	336346,18	obszar objęty planem zadań ochronnych (część 2)
1122	708850,49	336341,78	obszar objęty planem zadań ochronnych (część 2)
1123	708856,58	336344,82	obszar objęty planem zadań ochronnych (część 2)
1124	708861,65	336354,16	obszar objęty planem zadań ochronnych (część 2)
1125	708862,02	336354,83	obszar objęty planem zadań ochronnych (część 2)
1126	708861,91	336355,71	obszar objęty planem zadań ochronnych (część 2)
1127	708860,15	336369,21	obszar objęty planem zadań ochronnych (część 2)
1128	708863,05	336382,36	obszar objęty planem zadań ochronnych (część 2)
1129	708865,98	336380,83	obszar objęty planem zadań ochronnych (część 2)
1130	708868,79	336379,37	obszar objęty planem zadań ochronnych (część 2)
1131	708874,13	336376,58	obszar objęty planem zadań ochronnych (część 2)
1132	708876,83	336375,52	obszar objęty planem zadań ochronnych (część 2)

<b>Lp.</b>	<b>X</b>	<b>Y</b>	<b>Komentarz</b>
1133	708883,73	336376,65	obszar objęty planem zadań ochronnych (część 2)
1134	708891,61	336377,95	obszar objęty planem zadań ochronnych (część 2)
1135	708905,99	336382,86	obszar objęty planem zadań ochronnych (część 2)
1136	708909,86	336390,07	obszar objęty planem zadań ochronnych (część 2)
1137	708903,32	336399,12	obszar objęty planem zadań ochronnych (część 2)
1138	708893,06	336406,05	obszar objęty planem zadań ochronnych (część 2)
1139	708900,87	336413,92	obszar objęty planem zadań ochronnych (część 2)
1140	708919,21	336408,32	obszar objęty planem zadań ochronnych (część 2)
1141	708923,92	336379,73	obszar objęty planem zadań ochronnych (część 2)
1142	708917,77	336368,09	obszar objęty planem zadań ochronnych (część 2)
1143	708935,72	336336,88	obszar objęty planem zadań ochronnych (część 2)
1144	708949,83	336332,04	obszar objęty planem zadań ochronnych (część 2)
1145	708953,77	336340,91	obszar objęty planem zadań ochronnych (część 2)
1146	708956,22	336335,96	obszar objęty planem zadań ochronnych (część 2)
1147	708963,13	336309,02	obszar objęty planem zadań ochronnych (część 2)
1148	708993,96	336285,12	obszar objęty planem zadań ochronnych (część 2)
1149	708995,17	336280,28	obszar objęty planem zadań ochronnych (część 2)
1150	708986,59	336277,61	obszar objęty planem zadań ochronnych (część 2)
1151	708983,53	336269,83	obszar objęty planem zadań ochronnych (część 2)
1152	708987,89	336268,65	obszar objęty planem zadań ochronnych (część 2)
1153	708990,03	336267,27	obszar objęty planem zadań ochronnych (część 2)
1154	708993,47	336263,75	obszar objęty planem zadań ochronnych (część 2)
1155	709010,29	336258,72	obszar objęty planem zadań ochronnych (część 2)
1156	709020,55	336262,95	obszar objęty planem zadań ochronnych (część 2)
1157	709042,10	336261,75	obszar objęty planem zadań ochronnych (część 2)
1158	709054,90	336270,39	obszar objęty planem zadań ochronnych (część 2)
1159	709066,87	336272,01	obszar objęty planem zadań ochronnych (część 2)
1160	709077,67	336272,70	obszar objęty planem zadań ochronnych (część 2)
1161	709088,96	336282,59	obszar objęty planem zadań ochronnych (część 2)
1162	709083,20	336290,14	obszar objęty planem zadań ochronnych (część 2)
1163	709110,60	336297,87	obszar objęty planem zadań ochronnych (część 2)
1164	709115,72	336314,41	obszar objęty planem zadań ochronnych (część 2)
1165	709127,33	336305,89	obszar objęty planem zadań ochronnych (część 2)
1166	709133,87	336306,59	obszar objęty planem zadań ochronnych (część 2)
1167	709138,63	336312,39	obszar objęty planem zadań ochronnych (część 2)
1168	709142,05	336321,74	obszar objęty planem zadań ochronnych (część 2)
1169	709155,34	336305,63	obszar objęty planem zadań ochronnych (część 2)
1170	709172,38	336306,32	obszar objęty planem zadań ochronnych (część 2)
1171	709179,42	336305,72	obszar objęty planem zadań ochronnych (część 2)
1172	709180,95	336296,30	obszar objęty planem zadań ochronnych (część 2)
1173	709188,13	336293,20	obszar objęty planem zadań ochronnych (część 2)
1174	709195,43	336297,12	obszar objęty planem zadań ochronnych (część 2)
1175	709199,01	336304,34	obszar objęty planem zadań ochronnych (część 2)
1176	709218,66	336310,96	obszar objęty planem zadań ochronnych (część 2)
1177	709228,19	336310,51	obszar objęty planem zadań ochronnych (część 2)
1178	709238,59	336303,58	obszar objęty planem zadań ochronnych (część 2)
1179	709246,63	336303,02	obszar objęty planem zadań ochronnych (część 2)
1180	709250,71	336303,96	obszar objęty planem zadań ochronnych (część 2)
1181	709283,44	336321,47	obszar objęty planem zadań ochronnych (część 2)
1182	709293,02	336320,61	obszar objęty planem zadań ochronnych (część 2)
1183	709295,56	336321,26	obszar objęty planem zadań ochronnych (część 2)
1184	709300,52	336326,57	obszar objęty planem zadań ochronnych (część 2)



<b>Lp.</b>	<b>X</b>	<b>Y</b>	<b>Komentarz</b>
1185	709303,46	336336,59	obszar objęty planem zadań ochronnych (część 2)
1186	709295,44	336341,03	obszar objęty planem zadań ochronnych (część 2)
1187	709284,46	336337,98	obszar objęty planem zadań ochronnych (część 2)
1188	709281,94	336341,45	obszar objęty planem zadań ochronnych (część 2)
1189	709285,91	336345,48	obszar objęty planem zadań ochronnych (część 2)
1190	709295,38	336349,53	obszar objęty planem zadań ochronnych (część 2)
1191	709299,05	336353,54	obszar objęty planem zadań ochronnych (część 2)
1192	709298,83	336358,55	obszar objęty planem zadań ochronnych (część 2)
1193	709295,30	336363,51	obszar objęty planem zadań ochronnych (część 2)
1194	709292,80	336365,00	obszar objęty planem zadań ochronnych (część 2)
1195	709279,29	336364,92	obszar objęty planem zadań ochronnych (część 2)
1196	709282,18	336385,42	obszar objęty planem zadań ochronnych (część 2)
1197	709271,61	336396,35	obszar objęty planem zadań ochronnych (część 2)
1198	709278,08	336399,88	obszar objęty planem zadań ochronnych (część 2)
1199	709293,15	336407,53	obszar objęty planem zadań ochronnych (część 2)
1200	709293,07	336414,64	obszar objęty planem zadań ochronnych (część 2)
1201	709286,53	336418,93	obszar objęty planem zadań ochronnych (część 2)
1202	709272,84	336419,66	obszar objęty planem zadań ochronnych (część 2)
1203	709253,93	336439,31	obszar objęty planem zadań ochronnych (część 2)
1204	709262,07	336458,94	obszar objęty planem zadań ochronnych (część 2)
1205	709268,77	336460,10	obszar objęty planem zadań ochronnych (część 2)
1206	709275,41	336470,19	obszar objęty planem zadań ochronnych (część 2)
1207	709275,61	336473,99	obszar objęty planem zadań ochronnych (część 2)
1208	709263,69	336484,87	obszar objęty planem zadań ochronnych (część 2)
1209	709263,88	336489,78	obszar objęty planem zadań ochronnych (część 2)
1210	709268,80	336489,59	obszar objęty planem zadań ochronnych (część 2)
1211	709273,31	336485,14	obszar objęty planem zadań ochronnych (część 2)
1212	709280,02	336484,06	obszar objęty planem zadań ochronnych (część 2)
1213	709283,58	336484,53	obszar objęty planem zadań ochronnych (część 2)
1214	709287,60	336487,00	obszar objęty planem zadań ochronnych (część 2)
1215	709290,80	336490,11	obszar objęty planem zadań ochronnych (część 2)
1216	709296,25	336496,67	obszar objęty planem zadań ochronnych (część 2)
1217	709294,80	336498,16	obszar objęty planem zadań ochronnych (część 2)
1218	709291,07	336502,01	obszar objęty planem zadań ochronnych (część 2)
1219	709289,51	336507,43	obszar objęty planem zadań ochronnych (część 2)
1220	709283,45	336520,16	obszar objęty planem zadań ochronnych (część 2)
1221	709254,74	336527,06	obszar objęty planem zadań ochronnych (część 2)
1222	709254,82	336540,51	obszar objęty planem zadań ochronnych (część 2)
1223	709247,68	336547,93	obszar objęty planem zadań ochronnych (część 2)
1224	709252,26	336550,16	obszar objęty planem zadań ochronnych (część 2)
1225	709276,05	336548,17	obszar objęty planem zadań ochronnych (część 2)
1226	709276,30	336578,62	obszar objęty planem zadań ochronnych (część 2)
1227	709275,02	336583,45	obszar objęty planem zadań ochronnych (część 2)
1228	709292,27	336584,40	obszar objęty planem zadań ochronnych (część 2)
1229	709312,01	336591,56	obszar objęty planem zadań ochronnych (część 2)
1230	709318,25	336606,58	obszar objęty planem zadań ochronnych (część 2)
1231	709330,79	336598,37	obszar objęty planem zadań ochronnych (część 2)
1232	709380,11	336621,18	obszar objęty planem zadań ochronnych (część 2)
1233	709384,25	336623,09	obszar objęty planem zadań ochronnych (część 2)
1234	709389,73	336625,08	obszar objęty planem zadań ochronnych (część 2)
1235	709395,91	336629,99	obszar objęty planem zadań ochronnych (część 2)
1236	709410,91	336659,99	obszar objęty planem zadań ochronnych (część 2)

<b>Lp.</b>	<b>X</b>	<b>Y</b>	<b>Komentarz</b>
1237	709423,73	336685,64	obszar objęty planem zadań ochronnych (część 2)
1238	709433,86	336693,84	obszar objęty planem zadań ochronnych (część 2)
1239	709433,44	336703,27	obszar objęty planem zadań ochronnych (część 2)
1240	709420,66	336713,88	obszar objęty planem zadań ochronnych (część 2)
1241	709407,28	336709,51	obszar objęty planem zadań ochronnych (część 2)
1242	709404,44	336713,62	obszar objęty planem zadań ochronnych (część 2)
1243	709405,14	336753,12	obszar objęty planem zadań ochronnych (część 2)
1244	709401,15	336755,36	obszar objęty planem zadań ochronnych (część 2)
1245	709386,07	336763,82	obszar objęty planem zadań ochronnych (część 2)
1246	709380,93	336783,13	obszar objęty planem zadań ochronnych (część 2)
1247	709375,78	336786,93	obszar objęty planem zadań ochronnych (część 2)
1248	709369,79	336813,25	obszar objęty planem zadań ochronnych (część 2)
1249	709377,14	336822,04	obszar objęty planem zadań ochronnych (część 2)
1250	709406,49	336840,26	obszar objęty planem zadań ochronnych (część 2)
1251	709408,63	336849,11	obszar objęty planem zadań ochronnych (część 2)
1252	709423,84	336866,53	obszar objęty planem zadań ochronnych (część 2)
1253	709427,67	336875,21	obszar objęty planem zadań ochronnych (część 2)
1254	709426,44	336877,39	obszar objęty planem zadań ochronnych (część 2)
1255	709413,22	336891,98	obszar objęty planem zadań ochronnych (część 2)
1256	709417,09	336913,10	obszar objęty planem zadań ochronnych (część 2)
1257	709435,44	336922,49	obszar objęty planem zadań ochronnych (część 2)
1258	709455,76	336902,06	obszar objęty planem zadań ochronnych (część 2)
1259	709461,04	336891,51	obszar objęty planem zadań ochronnych (część 2)
1260	709469,02	336880,73	obszar objęty planem zadań ochronnych (część 2)
1261	709473,51	336880,69	obszar objęty planem zadań ochronnych (część 2)
1262	709479,77	336881,99	obszar objęty planem zadań ochronnych (część 2)
1263	709486,14	336891,10	obszar objęty planem zadań ochronnych (część 2)
1264	709499,15	336888,04	obszar objęty planem zadań ochronnych (część 2)
1265	709502,60	336885,94	obszar objęty planem zadań ochronnych (część 2)
1266	709504,87	336884,56	obszar objęty planem zadań ochronnych (część 2)
1267	709519,55	336875,64	obszar objęty planem zadań ochronnych (część 2)
1268	709529,53	336881,69	obszar objęty planem zadań ochronnych (część 2)
1269	709530,79	336900,42	obszar objęty planem zadań ochronnych (część 2)
1270	709523,77	336904,66	obszar objęty planem zadań ochronnych (część 2)
1271	709526,96	336910,20	obszar objęty planem zadań ochronnych (część 2)
1272	709555,17	336934,12	obszar objęty planem zadań ochronnych (część 2)
1273	709570,60	336923,51	obszar objęty planem zadań ochronnych (część 2)
1274	709583,71	336927,02	obszar objęty planem zadań ochronnych (część 2)
1275	709589,43	336923,35	obszar objęty planem zadań ochronnych (część 2)
1276	709591,11	336904,69	obszar objęty planem zadań ochronnych (część 2)
1277	709604,02	336893,62	obszar objęty planem zadań ochronnych (część 2)
1278	709620,08	336882,75	obszar objęty planem zadań ochronnych (część 2)
1279	709628,70	336903,28	obszar objęty planem zadań ochronnych (część 2)
1280	709625,56	336918,16	obszar objęty planem zadań ochronnych (część 2)
1281	709613,44	336934,96	obszar objęty planem zadań ochronnych (część 2)
1282	709611,30	336946,47	obszar objęty planem zadań ochronnych (część 2)
1283	709618,95	336959,10	obszar objęty planem zadań ochronnych (część 2)
1284	709639,61	336958,48	obszar objęty planem zadań ochronnych (część 2)
1285	709647,20	336954,84	obszar objęty planem zadań ochronnych (część 2)
1286	709686,90	336945,48	obszar objęty planem zadań ochronnych (część 2)
1287	709707,05	336949,77	obszar objęty planem zadań ochronnych (część 2)
1288	709719,30	336944,26	obszar objęty planem zadań ochronnych (część 2)

<b>Lp.</b>	<b>X</b>	<b>Y</b>	<b>Komentarz</b>
1289	709733,04	336933,22	obszar objęty planem zadań ochronnych (część 2)
1290	709732,85	336924,19	obszar objęty planem zadań ochronnych (część 2)
1291	709714,96	336917,79	obszar objęty planem zadań ochronnych (część 2)
1292	709716,62	336904,43	obszar objęty planem zadań ochronnych (część 2)
1293	709723,66	336897,07	obszar objęty planem zadań ochronnych (część 2)
1294	709764,82	336901,88	obszar objęty planem zadań ochronnych (część 2)
1295	709768,48	336918,23	obszar objęty planem zadań ochronnych (część 2)
1296	709772,53	336916,64	obszar objęty planem zadań ochronnych (część 2)
1297	709780,29	336907,91	obszar objęty planem zadań ochronnych (część 2)
1298	709786,58	336905,34	obszar objęty planem zadań ochronnych (część 2)
1299	709792,61	336903,20	obszar objęty planem zadań ochronnych (część 2)
1300	709794,23	336910,08	obszar objęty planem zadań ochronnych (część 2)
1301	709794,74	336916,86	obszar objęty planem zadań ochronnych (część 2)
1302	709792,46	336939,54	obszar objęty planem zadań ochronnych (część 2)
1303	709799,13	336940,15	obszar objęty planem zadań ochronnych (część 2)
1304	709812,08	336945,82	obszar objęty planem zadań ochronnych (część 2)
1305	709814,31	336946,02	obszar objęty planem zadań ochronnych (część 2)
1306	709817,75	336932,86	obszar objęty planem zadań ochronnych (część 2)
1307	709821,95	336926,06	obszar objęty planem zadań ochronnych (część 2)
1308	709832,30	336928,34	obszar objęty planem zadań ochronnych (część 2)
1309	709837,26	336935,52	obszar objęty planem zadań ochronnych (część 2)
1310	709834,74	336943,38	obszar objęty planem zadań ochronnych (część 2)
1311	709829,92	336956,86	obszar objęty planem zadań ochronnych (część 2)
1312	709829,84	336962,70	obszar objęty planem zadań ochronnych (część 2)
1313	709832,52	336967,87	obszar objęty planem zadań ochronnych (część 2)
1314	709839,20	336968,47	obszar objęty planem zadań ochronnych (część 2)
1315	709880,77	336974,80	obszar objęty planem zadań ochronnych (część 2)
1316	709893,04	336968,57	obszar objęty planem zadań ochronnych (część 2)
1317	709903,22	336969,22	obszar objęty planem zadań ochronnych (część 2)
1318	709927,39	336994,86	obszar objęty planem zadań ochronnych (część 2)
1319	709951,37	336999,20	obszar objęty planem zadań ochronnych (część 2)
1320	709959,80	336999,32	obszar objęty planem zadań ochronnych (część 2)
1321	709986,92	336995,11	obszar objęty planem zadań ochronnych (część 2)
1322	710017,63	336976,94	obszar objęty planem zadań ochronnych (część 2)
1323	710009,62	336968,02	obszar objęty planem zadań ochronnych (część 2)
1324	710005,16	336958,57	obszar objęty planem zadań ochronnych (część 2)
1325	710006,89	336939,55	obszar objęty planem zadań ochronnych (część 2)
1326	710013,74	336917,27	obszar objęty planem zadań ochronnych (część 2)
1327	710017,93	336892,01	obszar objęty planem zadań ochronnych (część 2)
1328	710033,47	336879,39	obszar objęty planem zadań ochronnych (część 2)
1329	710037,48	336883,85	obszar objęty planem zadań ochronnych (część 2)
1330	710043,26	336908,23	obszar objęty planem zadań ochronnych (część 2)
1331	710041,03	336910,24	obszar objęty planem zadań ochronnych (część 2)
1332	710035,30	336911,34	obszar objęty planem zadań ochronnych (część 2)
1333	710031,73	336911,85	obszar objęty planem zadań ochronnych (część 2)
1334	710031,95	336921,07	obszar objęty planem zadań ochronnych (część 2)
1335	710037,89	336929,18	obszar objęty planem zadań ochronnych (część 2)
1336	710058,30	336926,19	obszar objęty planem zadań ochronnych (część 2)
1337	710065,29	336920,62	obszar objęty planem zadań ochronnych (część 2)
1338	710067,74	336912,94	obszar objęty planem zadań ochronnych (część 2)
1339	710086,04	336911,51	obszar objęty planem zadań ochronnych (część 2)
1340	710088,51	336903,84	obszar objęty planem zadań ochronnych (część 2)

<b>Lp.</b>	<b>X</b>	<b>Y</b>	<b>Komentarz</b>
1341	710095,09	336899,17	obszar objęty planem zadań ochronnych (część 2)
1342	710101,36	336899,88	obszar objęty planem zadań ochronnych (część 2)
1343	710106,87	336904,64	obszar objęty planem zadań ochronnych (część 2)
1344	710110,27	336913,93	obszar objęty planem zadań ochronnych (część 2)
1345	710107,97	336927,20	obszar objęty planem zadań ochronnych (część 2)
1346	710096,11	336934,92	obszar objęty planem zadań ochronnych (część 2)
1347	710082,65	336963,95	obszar objęty planem zadań ochronnych (część 2)
1348	710089,62	336972,69	obszar objęty planem zadań ochronnych (część 2)
1349	710106,74	336977,33	obszar objęty planem zadań ochronnych (część 2)
1350	710119,21	336990,83	obszar objęty planem zadań ochronnych (część 2)
1351	710161,94	336994,68	obszar objęty planem zadań ochronnych (część 2)
1352	710178,55	336994,23	obszar objęty planem zadań ochronnych (część 2)
1353	710179,11	336994,21	obszar objęty planem zadań ochronnych (część 2)
1354	710185,84	336994,01	obszar objęty planem zadań ochronnych (część 2)
1355	710192,97	336993,01	obszar objęty planem zadań ochronnych (część 2)
1356	710201,44	336993,51	obszar objęty planem zadań ochronnych (część 2)
1357	710204,25	336993,67	obszar objęty planem zadań ochronnych (część 2)
1358	710204,61	336996,24	obszar objęty planem zadań ochronnych (część 2)
1359	710206,26	337007,94	obszar objęty planem zadań ochronnych (część 2)
1360	710200,78	337016,82	obszar objęty planem zadań ochronnych (część 2)
1361	710209,83	337019,47	obszar objęty planem zadań ochronnych (część 2)
1362	710216,22	337019,14	obszar objęty planem zadań ochronnych (część 2)
1363	710218,71	337000,88	obszar objęty planem zadań ochronnych (część 2)
1364	710246,51	336986,72	obszar objęty planem zadań ochronnych (część 2)
1365	710253,97	336985,23	obszar objęty planem zadań ochronnych (część 2)
1366	710260,14	336990,69	obszar objęty planem zadań ochronnych (część 2)
1367	710261,64	336998,16	obszar objęty planem zadań ochronnych (część 2)
1368	710275,08	337007,12	obszar objęty planem zadań ochronnych (część 2)
1369	710280,58	337004,54	obszar objęty planem zadań ochronnych (część 2)
1370	710287,63	336993,63	obszar objęty planem zadań ochronnych (część 2)
1371	710301,08	336963,77	obszar objęty planem zadań ochronnych (część 2)
1372	710311,75	336952,81	obszar objęty planem zadań ochronnych (część 2)
1373	710336,43	336948,86	obszar objęty planem zadań ochronnych (część 2)
1374	710356,14	336963,26	obszar objęty planem zadań ochronnych (część 2)
1375	710366,15	336962,45	obszar objęty planem zadań ochronnych (część 2)
1376	710374,44	336947,62	obszar objęty planem zadań ochronnych (część 2)
1377	710384,04	336942,80	obszar objęty planem zadań ochronnych (część 2)
1378	710410,48	336957,81	obszar objęty planem zadań ochronnych (część 2)
1379	710414,01	336959,65	obszar objęty planem zadań ochronnych (część 2)
1380	710430,15	336958,63	obszar objęty planem zadań ochronnych (część 2)
1381	710432,95	336951,75	obszar objęty planem zadań ochronnych (część 2)
1382	710432,21	336921,11	obszar objęty planem zadań ochronnych (część 2)
1383	710439,00	336916,76	obszar objęty planem zadań ochronnych (część 2)
1384	710474,87	336916,30	obszar objęty planem zadań ochronnych (część 2)
1385	710480,29	336913,73	obszar objęty planem zadań ochronnych (część 2)
1386	710486,74	336927,26	obszar objęty planem zadań ochronnych (część 2)
1387	710488,95	336928,86	obszar objęty planem zadań ochronnych (część 2)
1388	710505,62	336932,30	obszar objęty planem zadań ochronnych (część 2)
1389	710520,74	336939,55	obszar objęty planem zadań ochronnych (część 2)
1390	710528,79	336939,73	obszar objęty planem zadań ochronnych (część 2)
1391	710534,73	336933,52	obszar objęty planem zadań ochronnych (część 2)
1392	710540,27	336930,27	obszar objęty planem zadań ochronnych (część 2)

<b>Lp.</b>	<b>X</b>	<b>Y</b>	<b>Komentarz</b>
1393	710554,52	336939,36	obszar objęty planem zadań ochronnych (część 2)
1394	710589,75	336944,09	obszar objęty planem zadań ochronnych (część 2)
1395	710591,16	336944,33	obszar objęty planem zadań ochronnych (część 2)
1396	710587,90	336925,17	obszar objęty planem zadań ochronnych (część 2)
1397	710590,02	336905,09	obszar objęty planem zadań ochronnych (część 2)
1398	710594,67	336899,36	obszar objęty planem zadań ochronnych (część 2)
1399	710597,60	336895,75	obszar objęty planem zadań ochronnych (część 2)
1400	710605,51	336893,39	obszar objęty planem zadań ochronnych (część 2)
1401	710631,64	336918,23	obszar objęty planem zadań ochronnych (część 2)
1402	710636,10	336928,52	obszar objęty planem zadań ochronnych (część 2)
1403	710640,83	336975,13	obszar objęty planem zadań ochronnych (część 2)
1404	710637,00	336986,67	obszar objęty planem zadań ochronnych (część 2)
1405	710650,30	336991,46	obszar objęty planem zadań ochronnych (część 2)
1406	710659,40	336984,95	obszar objęty planem zadań ochronnych (część 2)
1407	710668,74	336967,28	obszar objęty planem zadań ochronnych (część 2)
1408	710685,39	336979,43	obszar objęty planem zadań ochronnych (część 2)
1409	710693,12	336977,15	obszar objęty planem zadań ochronnych (część 2)
1410	710706,46	336970,22	obszar objęty planem zadań ochronnych (część 2)
1411	710718,74	336949,59	obszar objęty planem zadań ochronnych (część 2)
1412	710740,94	336961,72	obszar objęty planem zadań ochronnych (część 2)
1413	710765,66	336994,56	obszar objęty planem zadań ochronnych (część 2)
1414	710774,82	336990,56	obszar objęty planem zadań ochronnych (część 2)
1415	710773,88	336977,88	obszar objęty planem zadań ochronnych (część 2)
1416	710789,93	336966,71	obszar objęty planem zadań ochronnych (część 2)
1417	710800,30	336969,27	obszar objęty planem zadań ochronnych (część 2)
1418	710799,61	336982,24	obszar objęty planem zadań ochronnych (część 2)
1419	710804,60	336982,52	obszar objęty planem zadań ochronnych (część 2)
1420	710811,27	336960,85	obszar objęty planem zadań ochronnych (część 2)
1421	710807,09	336954,60	obszar objęty planem zadań ochronnych (część 2)
1422	710812,01	336946,87	obszar objęty planem zadań ochronnych (część 2)
1423	710823,94	336948,51	obszar objęty planem zadań ochronnych (część 2)
1424	710841,77	336933,44	obszar objęty planem zadań ochronnych (część 2)
1425	710857,16	336945,28	obszar objęty planem zadań ochronnych (część 2)
1426	710884,37	336945,72	obszar objęty planem zadań ochronnych (część 2)
1427	710896,06	336943,27	obszar objęty planem zadań ochronnych (część 2)
1428	710900,17	336925,72	obszar objęty planem zadań ochronnych (część 2)
1429	710932,24	336938,28	obszar objęty planem zadań ochronnych (część 2)
1430	710954,61	336926,78	obszar objęty planem zadań ochronnych (część 2)
1431	710974,09	336924,64	obszar objęty planem zadań ochronnych (część 2)
1432	711002,96	336945,61	obszar objęty planem zadań ochronnych (część 2)
1433	711004,05	336955,54	obszar objęty planem zadań ochronnych (część 2)
1434	710997,43	336959,29	obszar objęty planem zadań ochronnych (część 2)
1435	711023,25	336965,94	obszar objęty planem zadań ochronnych (część 2)
1436	711045,15	336937,03	obszar objęty planem zadań ochronnych (część 2)
1437	711050,87	336935,14	obszar objęty planem zadań ochronnych (część 2)
1438	711067,79	336951,84	obszar objęty planem zadań ochronnych (część 2)
1439	711074,23	336949,09	obszar objęty planem zadań ochronnych (część 2)
1440	711078,53	336929,86	obszar objęty planem zadań ochronnych (część 2)
1441	711071,12	336918,89	obszar objęty planem zadań ochronnych (część 2)
1442	711067,98	336911,53	obszar objęty planem zadań ochronnych (część 2)
1443	711073,72	336898,22	obszar objęty planem zadań ochronnych (część 2)
1444	711082,58	336892,26	obszar objęty planem zadań ochronnych (część 2)

<b>Lp.</b>	<b>X</b>	<b>Y</b>	<b>Komentarz</b>
1445	711098,94	336898,32	obszar objęty planem zadań ochronnych (część 2)
1446	711105,24	336897,26	obszar objęty planem zadań ochronnych (część 2)
1447	711111,51	336894,80	obszar objęty planem zadań ochronnych (część 2)
1448	711116,11	336868,24	obszar objęty planem zadań ochronnych (część 2)
1449	711116,20	336835,60	obszar objęty planem zadań ochronnych (część 2)
1450	711115,68	336828,63	obszar objęty planem zadań ochronnych (część 2)
1451	711127,25	336815,74	obszar objęty planem zadań ochronnych (część 2)
1452	711150,56	336810,98	obszar objęty planem zadań ochronnych (część 2)
1453	711183,42	336816,05	obszar objęty planem zadań ochronnych (część 2)
1454	711198,46	336829,47	obszar objęty planem zadań ochronnych (część 2)
1455	711201,15	336841,28	obszar objęty planem zadań ochronnych (część 2)
1456	711213,53	336839,02	obszar objęty planem zadań ochronnych (część 2)
1457	711216,17	336838,53	obszar objęty planem zadań ochronnych (część 2)
1458	711237,04	336823,67	obszar objęty planem zadań ochronnych (część 2)
1459	711244,70	336817,48	obszar objęty planem zadań ochronnych (część 2)
1460	711248,13	336796,92	obszar objęty planem zadań ochronnych (część 2)
1461	711259,09	336789,86	obszar objęty planem zadań ochronnych (część 2)
1462	711279,97	336808,10	obszar objęty planem zadań ochronnych (część 2)
1463	711294,83	336809,30	obszar objęty planem zadań ochronnych (część 2)
1464	711321,64	336801,85	obszar objęty planem zadań ochronnych (część 2)
1465	711327,89	336786,01	obszar objęty planem zadań ochronnych (część 2)
1466	711333,38	336775,12	obszar objęty planem zadań ochronnych (część 2)
1467	711342,60	336769,01	obszar objęty planem zadań ochronnych (część 2)
1468	711352,35	336766,05	obszar objęty planem zadań ochronnych (część 2)
1469	711356,07	336770,86	obszar objęty planem zadań ochronnych (część 2)
1470	711363,71	336787,17	obszar objęty planem zadań ochronnych (część 2)
1471	711365,53	336788,45	obszar objęty planem zadań ochronnych (część 2)
1472	711383,76	336784,33	obszar objęty planem zadań ochronnych (część 2)
1473	711388,65	336753,33	obszar objęty planem zadań ochronnych (część 2)
1474	711392,31	336728,66	obszar objęty planem zadań ochronnych (część 2)
1475	711404,83	336728,74	obszar objęty planem zadań ochronnych (część 2)
1476	711405,19	336735,64	obszar objęty planem zadań ochronnych (część 2)
1477	711432,66	336726,11	obszar objęty planem zadań ochronnych (część 2)
1478	711439,68	336734,09	obszar objęty planem zadań ochronnych (część 2)
1479	711441,44	336751,46	obszar objęty planem zadań ochronnych (część 2)
1480	711449,65	336769,68	obszar objęty planem zadań ochronnych (część 2)
1481	711467,30	336774,43	obszar objęty planem zadań ochronnych (część 2)
1482	711480,38	336755,12	obszar objęty planem zadań ochronnych (część 2)
1483	711534,21	336726,24	obszar objęty planem zadań ochronnych (część 2)
1484	711539,21	336715,64	obszar objęty planem zadań ochronnych (część 2)
1485	711547,75	336698,45	obszar objęty planem zadań ochronnych (część 2)
1486	711558,13	336687,55	obszar objęty planem zadań ochronnych (część 2)
1487	711580,02	336696,68	obszar objęty planem zadań ochronnych (część 2)
1488	711584,65	336706,65	obszar objęty planem zadań ochronnych (część 2)
1489	711601,07	336687,00	obszar objęty planem zadań ochronnych (część 2)
1490	711614,41	336674,87	obszar objęty planem zadań ochronnych (część 2)
1491	711624,11	336677,28	obszar objęty planem zadań ochronnych (część 2)
1492	711633,16	336675,62	obszar objęty planem zadań ochronnych (część 2)
1493	711638,84	336671,07	obszar objęty planem zadań ochronnych (część 2)
1494	711650,82	336666,02	obszar objęty planem zadań ochronnych (część 2)
1495	711682,28	336640,26	obszar objęty planem zadań ochronnych (część 2)
1496	711702,23	336637,92	obszar objęty planem zadań ochronnych (część 2)

<b>Lp.</b>	<b>X</b>	<b>Y</b>	<b>Komentarz</b>
1497	711710,16	336632,40	obszar objęty planem zadań ochronnych (część 2)
1498	711722,76	336623,62	obszar objęty planem zadań ochronnych (część 2)
1499	711747,95	336624,59	obszar objęty planem zadań ochronnych (część 2)
1500	711756,52	336616,86	obszar objęty planem zadań ochronnych (część 2)
1501	711765,21	336605,61	obszar objęty planem zadań ochronnych (część 2)
1502	711770,03	336599,37	obszar objęty planem zadań ochronnych (część 2)
1503	711773,78	336592,25	obszar objęty planem zadań ochronnych (część 2)
1504	711777,74	336591,11	obszar objęty planem zadań ochronnych (część 2)
1505	711813,89	336594,87	obszar objęty planem zadań ochronnych (część 2)
1506	711836,34	336598,60	obszar objęty planem zadań ochronnych (część 2)
1507	711857,65	336597,75	obszar objęty planem zadań ochronnych (część 2)
1508	711859,35	336597,68	obszar objęty planem zadań ochronnych (część 2)
1509	711860,55	336596,13	obszar objęty planem zadań ochronnych (część 2)
1510	711876,75	336575,19	obszar objęty planem zadań ochronnych (część 2)
1511	711885,68	336573,77	obszar objęty planem zadań ochronnych (część 2)
1512	711912,15	336576,51	obszar objęty planem zadań ochronnych (część 2)
1513	711949,12	336539,75	obszar objęty planem zadań ochronnych (część 2)
1514	711959,53	336534,38	obszar objęty planem zadań ochronnych (część 2)
1515	711972,93	336536,70	obszar objęty planem zadań ochronnych (część 2)
1516	711999,63	336548,37	obszar objęty planem zadań ochronnych (część 2)
1517	712012,18	336548,77	obszar objęty planem zadań ochronnych (część 2)
1518	712037,43	336536,06	obszar objęty planem zadań ochronnych (część 2)
1519	712080,72	336518,60	obszar objęty planem zadań ochronnych (część 2)
1520	712097,01	336505,24	obszar objęty planem zadań ochronnych (część 2)
1521	712121,47	336449,93	obszar objęty planem zadań ochronnych (część 2)
1522	712126,15	336447,07	obszar objęty planem zadań ochronnych (część 2)
1523	712151,59	336442,26	obszar objęty planem zadań ochronnych (część 2)
1524	712167,31	336428,54	obszar objęty planem zadań ochronnych (część 2)
1525	712181,19	336410,72	obszar objęty planem zadań ochronnych (część 2)
1526	712186,66	336408,24	obszar objęty planem zadań ochronnych (część 2)
1527	712231,88	336401,45	obszar objęty planem zadań ochronnych (część 2)
1528	712244,37	336400,17	obszar objęty planem zadań ochronnych (część 2)
1529	712249,93	336401,89	obszar objęty planem zadań ochronnych (część 2)
1530	712263,91	336406,22	obszar objęty planem zadań ochronnych (część 2)
1531	712291,61	336418,08	obszar objęty planem zadań ochronnych (część 2)
1532	712316,42	336435,19	obszar objęty planem zadań ochronnych (część 2)
1533	712332,00	336448,34	obszar objęty planem zadań ochronnych (część 2)
1534	712342,09	336456,20	obszar objęty planem zadań ochronnych (część 2)
1535	712348,03	336461,32	obszar objęty planem zadań ochronnych (część 2)
1536	712364,15	336461,87	obszar objęty planem zadań ochronnych (część 2)
1537	712417,45	336487,80	obszar objęty planem zadań ochronnych (część 2)
1538	712411,99	336475,74	obszar objęty planem zadań ochronnych (część 2)
1539	712410,63	336460,11	obszar objęty planem zadań ochronnych (część 2)
1540	712421,10	336466,95	obszar objęty planem zadań ochronnych (część 2)
1541	712432,59	336467,51	obszar objęty planem zadań ochronnych (część 2)
1542	712441,90	336467,65	obszar objęty planem zadań ochronnych (część 2)
1543	712450,84	336467,78	obszar objęty planem zadań ochronnych (część 2)
1544	712472,83	336468,11	obszar objęty planem zadań ochronnych (część 2)
1545	712476,82	336468,17	obszar objęty planem zadań ochronnych (część 2)
1546	712477,75	336462,24	obszar objęty planem zadań ochronnych (część 2)
1547	712479,86	336448,82	obszar objęty planem zadań ochronnych (część 2)
1548	712503,61	336450,86	obszar objęty planem zadań ochronnych (część 2)

<b>Lp.</b>	<b>X</b>	<b>Y</b>	<b>Komentarz</b>
1549	712522,32	336460,69	obszar objęty planem zadań ochronnych (część 2)
1550	712547,29	336461,27	obszar objęty planem zadań ochronnych (część 2)
1551	712572,38	336447,49	obszar objęty planem zadań ochronnych (część 2)
1552	712584,39	336458,18	obszar objęty planem zadań ochronnych (część 2)
1553	712596,08	336462,03	obszar objęty planem zadań ochronnych (część 2)
1554	712615,96	336480,58	obszar objęty planem zadań ochronnych (część 2)
1555	712635,79	336474,90	obszar objęty planem zadań ochronnych (część 2)
1556	712639,29	336473,90	obszar objęty planem zadań ochronnych (część 2)
1557	712653,75	336472,07	obszar objęty planem zadań ochronnych (część 2)
1558	712664,75	336476,20	obszar objęty planem zadań ochronnych (część 2)
1559	712670,94	336480,32	obszar objęty planem zadań ochronnych (część 2)
1560	712684,01	336485,14	obszar objęty planem zadań ochronnych (część 2)
1561	712693,64	336489,95	obszar objęty planem zadań ochronnych (część 2)
1562	712702,90	336486,10	obszar objęty planem zadań ochronnych (część 2)
1563	712708,78	336477,58	obszar objęty planem zadań ochronnych (część 2)
1564	712716,92	336465,81	obszar objęty planem zadań ochronnych (część 2)
1565	712723,56	336456,50	obszar objęty planem zadań ochronnych (część 2)
1566	712726,31	336452,64	obszar objęty planem zadań ochronnych (część 2)
1567	712728,69	336413,24	obszar objęty planem zadań ochronnych (część 2)
1568	712733,43	336409,83	obszar objęty planem zadań ochronnych (część 2)
1569	712740,91	336391,03	obszar objęty planem zadań ochronnych (część 2)
1570	712718,50	336368,46	obszar objęty planem zadań ochronnych (część 2)
1571	712724,15	336362,60	obszar objęty planem zadań ochronnych (część 2)
1572	712761,20	336349,42	obszar objęty planem zadań ochronnych (część 2)
1573	712792,65	336332,69	obszar objęty planem zadań ochronnych (część 2)
1574	712801,27	336335,76	obszar objęty planem zadań ochronnych (część 2)
1575	712801,94	336331,93	obszar objęty planem zadań ochronnych (część 2)
1576	712805,45	336311,67	obszar objęty planem zadań ochronnych (część 2)
1577	712806,32	336306,60	obszar objęty planem zadań ochronnych (część 2)
1578	712817,21	336302,78	obszar objęty planem zadań ochronnych (część 2)
1579	712828,31	336306,99	obszar objęty planem zadań ochronnych (część 2)
1580	712837,88	336310,05	obszar objęty planem zadań ochronnych (część 2)
1581	712851,27	336309,29	obszar objęty planem zadań ochronnych (część 2)
1582	712866,96	336310,05	obszar objęty planem zadań ochronnych (część 2)
1583	712880,74	336311,20	obszar objęty planem zadań ochronnych (część 2)
1584	712888,77	336311,20	obszar objęty planem zadań ochronnych (część 2)
1585	712891,32	336310,21	obszar objęty planem zadań ochronnych (część 2)
1586	712894,75	336284,77	obszar objęty planem zadań ochronnych (część 2)
1587	712865,98	336274,99	obszar objęty planem zadań ochronnych (część 2)
1588	712848,84	336283,93	obszar objęty planem zadań ochronnych (część 2)
1589	712815,78	336264,05	obszar objęty planem zadań ochronnych (część 2)
1590	712836,79	336209,77	obszar objęty planem zadań ochronnych (część 2)
1591	712847,40	336181,41	obszar objęty planem zadań ochronnych (część 2)
1592	712858,26	336170,00	obszar objęty planem zadań ochronnych (część 2)
1593	712868,20	336171,52	obszar objęty planem zadań ochronnych (część 2)
1594	712896,54	336202,71	obszar objęty planem zadań ochronnych (część 2)
1595	712924,06	336225,51	obszar objęty planem zadań ochronnych (część 2)
1596	712937,03	336257,50	obszar objęty planem zadań ochronnych (część 2)
1597	712955,45	336266,28	obszar objęty planem zadań ochronnych (część 2)
1598	712981,57	336265,66	obszar objęty planem zadań ochronnych (część 2)
1599	712989,88	336268,43	obszar objęty planem zadań ochronnych (część 2)
1600	713031,64	336300,33	obszar objęty planem zadań ochronnych (część 2)



<b>Lp.</b>	<b>X</b>	<b>Y</b>	<b>Komentarz</b>
1601	713048,55	336301,79	obszar objęty planem zadań ochronnych (część 2)
1602	713075,21	336286,57	obszar objęty planem zadań ochronnych (część 2)
1603	713088,57	336284,82	obszar objęty planem zadań ochronnych (część 2)
1604	713117,33	336286,67	obszar objęty planem zadań ochronnych (część 2)
1605	713272,77	336355,76	obszar objęty planem zadań ochronnych (część 2)
1606	713271,62	336312,55	obszar objęty planem zadań ochronnych (część 2)
1607	713314,84	336267,74	obszar objęty planem zadań ochronnych (część 2)
1608	713330,37	336251,35	obszar objęty planem zadań ochronnych (część 2)
1609	713336,22	336242,50	obszar objęty planem zadań ochronnych (część 2)
1610	713361,58	336223,72	obszar objęty planem zadań ochronnych (część 2)
1611	713382,62	336225,15	obszar objęty planem zadań ochronnych (część 2)
1612	713370,21	336294,16	obszar objęty planem zadań ochronnych (część 2)
1613	713413,81	336383,98	obszar objęty planem zadań ochronnych (część 2)
1614	713443,20	336394,82	obszar objęty planem zadań ochronnych (część 2)
1615	713499,32	336344,10	obszar objęty planem zadań ochronnych (część 2)
1616	713538,67	336335,79	obszar objęty planem zadań ochronnych (część 2)
1617	713570,05	336325,83	obszar objęty planem zadań ochronnych (część 2)
1618	713612,29	336318,47	obszar objęty planem zadań ochronnych (część 2)
1619	713621,61	336310,58	obszar objęty planem zadań ochronnych (część 2)
1620	713646,69	336293,92	obszar objęty planem zadań ochronnych (część 2)
1621	713654,76	336293,56	obszar objęty planem zadań ochronnych (część 2)
1622	713646,69	336293,92	obszar objęty planem zadań ochronnych (część 2)
1623	713649,42	336303,53	obszar objęty planem zadań ochronnych (część 2)
1624	713658,12	336305,96	obszar objęty planem zadań ochronnych (część 2)
1625	713663,80	336303,05	obszar objęty planem zadań ochronnych (część 2)
1626	713671,66	336302,51	obszar objęty planem zadań ochronnych (część 2)
1627	713679,88	336307,24	obszar objęty planem zadań ochronnych (część 2)
1628	713681,88	336313,25	obszar objęty planem zadań ochronnych (część 2)
1629	713689,49	336336,15	obszar objęty planem zadań ochronnych (część 2)
1630	713701,44	336355,01	obszar objęty planem zadań ochronnych (część 2)
1631	713738,86	336374,70	obszar objęty planem zadań ochronnych (część 2)
1632	713748,76	336373,30	obszar objęty planem zadań ochronnych (część 2)
1633	713761,15	336374,58	obszar objęty planem zadań ochronnych (część 2)
1634	713793,14	336408,85	obszar objęty planem zadań ochronnych (część 2)
1635	713797,76	336408,83	obszar objęty planem zadań ochronnych (część 2)
1636	713798,17	336401,57	obszar objęty planem zadań ochronnych (część 2)
1637	713810,64	336377,24	obszar objęty planem zadań ochronnych (część 2)
1638	713879,29	336377,65	obszar objęty planem zadań ochronnych (część 2)
1639	713906,87	336383,39	obszar objęty planem zadań ochronnych (część 2)
1640	713926,99	336420,26	obszar objęty planem zadań ochronnych (część 2)
1641	713966,37	336415,43	obszar objęty planem zadań ochronnych (część 2)
1642	713971,60	336412,88	obszar objęty planem zadań ochronnych (część 2)
1643	713994,15	336418,95	obszar objęty planem zadań ochronnych (część 2)
1644	714002,40	336427,72	obszar objęty planem zadań ochronnych (część 2)
1645	714005,02	336454,05	obszar objęty planem zadań ochronnych (część 2)
1646	714026,13	336465,00	obszar objęty planem zadań ochronnych (część 2)
1647	714061,03	336457,61	obszar objęty planem zadań ochronnych (część 2)
1648	714103,71	336444,53	obszar objęty planem zadań ochronnych (część 2)
1649	714125,71	336451,24	obszar objęty planem zadań ochronnych (część 2)
1650	714138,40	336478,12	obszar objęty planem zadań ochronnych (część 2)
1651	714170,64	336464,98	obszar objęty planem zadań ochronnych (część 2)
1652	714190,39	336444,88	obszar objęty planem zadań ochronnych (część 2)

<b>Lp.</b>	<b>X</b>	<b>Y</b>	<b>Komentarz</b>
1653	714238,14	336461,84	obszar objęty planem zadań ochronnych (część 2)
1654	714240,11	336462,54	obszar objęty planem zadań ochronnych (część 2)
1655	714259,42	336447,86	obszar objęty planem zadań ochronnych (część 2)
1656	714288,11	336447,53	obszar objęty planem zadań ochronnych (część 2)
1657	714309,51	336452,64	obszar objęty planem zadań ochronnych (część 2)
1658	714364,62	336480,05	obszar objęty planem zadań ochronnych (część 2)
1659	714404,53	336483,40	obszar objęty planem zadań ochronnych (część 2)
1660	714432,43	336471,03	obszar objęty planem zadań ochronnych (część 2)
1661	714448,95	336451,06	obszar objęty planem zadań ochronnych (część 2)
1662	714443,13	336427,67	obszar objęty planem zadań ochronnych (część 2)
1663	714463,97	336417,55	obszar objęty planem zadań ochronnych (część 2)
1664	714492,05	336403,91	obszar objęty planem zadań ochronnych (część 2)
1665	714510,83	336395,41	obszar objęty planem zadań ochronnych (część 2)
1666	714540,72	336391,98	obszar objęty planem zadań ochronnych (część 2)
1667	714546,99	336392,87	obszar objęty planem zadań ochronnych (część 2)
1668	714548,08	336398,76	obszar objęty planem zadań ochronnych (część 2)
1669	714552,56	336401,01	obszar objęty planem zadań ochronnych (część 2)
1670	714583,78	336401,98	obszar objęty planem zadań ochronnych (część 2)
1671	714624,74	336411,30	obszar objęty planem zadań ochronnych (część 2)
1672	714635,59	336418,25	obszar objęty planem zadań ochronnych (część 2)
1673	714644,72	336437,36	obszar objęty planem zadań ochronnych (część 2)
1674	714646,08	336457,15	obszar objęty planem zadań ochronnych (część 2)
1675	714671,52	336458,62	obszar objęty planem zadań ochronnych (część 2)
1676	714686,86	336462,75	obszar objęty planem zadań ochronnych (część 2)
1677	714712,97	336492,18	obszar objęty planem zadań ochronnych (część 2)
1678	714734,68	336486,82	obszar objęty planem zadań ochronnych (część 2)
1679	714751,31	336474,43	obszar objęty planem zadań ochronnych (część 2)
1680	714775,84	336469,22	obszar objęty planem zadań ochronnych (część 2)
1681	714792,86	336485,73	obszar objęty planem zadań ochronnych (część 2)
1682	714816,83	336480,03	obszar objęty planem zadań ochronnych (część 2)
1683	714831,33	336478,87	obszar objęty planem zadań ochronnych (część 2)
1684	714888,15	336501,08	obszar objęty planem zadań ochronnych (część 2)
1685	714904,82	336364,17	obszar objęty planem zadań ochronnych (część 2)
1686	714905,91	336351,51	obszar objęty planem zadań ochronnych (część 2)
1687	714907,39	336334,25	obszar objęty planem zadań ochronnych (część 2)
1688	714923,55	336337,53	obszar objęty planem zadań ochronnych (część 2)
1689	714925,79	336337,98	obszar objęty planem zadań ochronnych (część 2)
1690	714934,51	336339,75	obszar objęty planem zadań ochronnych (część 2)
1691	714945,70	336342,01	obszar objęty planem zadań ochronnych (część 2)
1692	714960,79	336345,07	obszar objęty planem zadań ochronnych (część 2)
1693	714969,05	336345,23	obszar objęty planem zadań ochronnych (część 2)
1694	714973,59	336344,70	obszar objęty planem zadań ochronnych (część 2)
1695	714979,60	336344,00	obszar objęty planem zadań ochronnych (część 2)
1696	715001,30	336340,91	obszar objęty planem zadań ochronnych (część 2)
1697	715009,55	336339,86	obszar objęty planem zadań ochronnych (część 2)
1698	715015,98	336339,04	obszar objęty planem zadań ochronnych (część 2)
1699	715019,90	336343,78	obszar objęty planem zadań ochronnych (część 2)
1700	715033,37	336359,99	obszar objęty planem zadań ochronnych (część 2)
1701	715046,51	336374,29	obszar objęty planem zadań ochronnych (część 2)
1702	715060,21	336354,63	obszar objęty planem zadań ochronnych (część 2)
1703	715082,67	336322,39	obszar objęty planem zadań ochronnych (część 2)
1704	715090,97	336322,21	obszar objęty planem zadań ochronnych (część 2)

<b>Lp.</b>	<b>X</b>	<b>Y</b>	<b>Komentarz</b>
1705	715106,96	336321,86	obszar objęty planem zadań ochronnych (część 2)
1706	715127,96	336321,41	obszar objęty planem zadań ochronnych (część 2)
1707	715132,95	336321,29	obszar objęty planem zadań ochronnych (część 2)
1708	715147,65	336354,52	obszar objęty planem zadań ochronnych (część 2)
1709	715152,67	336350,51	obszar objęty planem zadań ochronnych (część 2)
1710	715164,83	336340,78	obszar objęty planem zadań ochronnych (część 2)
1711	715179,65	336328,93	obszar objęty planem zadań ochronnych (część 2)
1712	715183,54	336325,79	obszar objęty planem zadań ochronnych (część 2)
1713	715209,18	336305,29	obszar objęty planem zadań ochronnych (część 2)
1714	715218,87	336316,16	obszar objęty planem zadań ochronnych (część 2)
1715	715222,98	336326,76	obszar objęty planem zadań ochronnych (część 2)
1716	715236,58	336325,58	obszar objęty planem zadań ochronnych (część 2)
1717	715239,82	336330,64	obszar objęty planem zadań ochronnych (część 2)
1718	715246,64	336341,28	obszar objęty planem zadań ochronnych (część 2)
1719	715254,96	336356,48	obszar objęty planem zadań ochronnych (część 2)
1720	715257,61	336361,33	obszar objęty planem zadań ochronnych (część 2)
1721	715297,82	336339,86	obszar objęty planem zadań ochronnych (część 2)
1722	715302,74	336337,23	obszar objęty planem zadań ochronnych (część 2)
1723	715314,53	336330,29	obszar objęty planem zadań ochronnych (część 2)
1724	715319,75	336312,49	obszar objęty planem zadań ochronnych (część 2)
1725	715323,88	336304,48	obszar objęty planem zadań ochronnych (część 2)
1726	715320,95	336288,52	obszar objęty planem zadań ochronnych (część 2)
1727	715288,30	336280,31	obszar objęty planem zadań ochronnych (część 2)
1728	715291,75	336259,63	obszar objęty planem zadań ochronnych (część 2)
1729	715301,43	336261,90	obszar objęty planem zadań ochronnych (część 2)
1730	715304,70	336246,76	obszar objęty planem zadań ochronnych (część 2)
1731	715280,26	336242,18	obszar objęty planem zadań ochronnych (część 2)
1732	715279,07	336248,73	obszar objęty planem zadań ochronnych (część 2)
1733	715257,09	336244,53	obszar objęty planem zadań ochronnych (część 2)
1734	715263,18	336214,33	obszar objęty planem zadań ochronnych (część 2)
1735	715177,54	336197,77	obszar objęty planem zadań ochronnych (część 2)
1736	715211,92	336154,89	obszar objęty planem zadań ochronnych (część 2)
1737	715222,34	336142,39	obszar objęty planem zadań ochronnych (część 2)
1738	715275,02	336097,59	obszar objęty planem zadań ochronnych (część 2)
1739	715302,67	336078,50	obszar objęty planem zadań ochronnych (część 2)
1740	715308,45	336076,99	obszar objęty planem zadań ochronnych (część 2)
1741	715338,36	336108,40	obszar objęty planem zadań ochronnych (część 2)
1742	715431,88	336068,85	obszar objęty planem zadań ochronnych (część 2)
1743	715445,27	336080,06	obszar objęty planem zadań ochronnych (część 2)
1744	715451,07	336061,86	obszar objęty planem zadań ochronnych (część 2)
1745	715476,61	336048,16	obszar objęty planem zadań ochronnych (część 2)
1746	715488,61	336041,66	obszar objęty planem zadań ochronnych (część 2)
1747	715499,72	336038,35	obszar objęty planem zadań ochronnych (część 2)
1748	715502,74	336028,94	obszar objęty planem zadań ochronnych (część 2)
1749	715504,86	336022,33	obszar objęty planem zadań ochronnych (część 2)
1750	715498,25	336014,83	obszar objęty planem zadań ochronnych (część 2)
1751	715487,94	336003,16	obszar objęty planem zadań ochronnych (część 2)
1752	715485,67	336000,59	obszar objęty planem zadań ochronnych (część 2)
1753	715483,74	335996,32	obszar objęty planem zadań ochronnych (część 2)
1754	715476,37	335980,01	obszar objęty planem zadań ochronnych (część 2)
1755	715472,63	335971,77	obszar objęty planem zadań ochronnych (część 2)
1756	715471,01	335962,84	obszar objęty planem zadań ochronnych (część 2)

<b>Lp.</b>	<b>X</b>	<b>Y</b>	<b>Komentarz</b>
1757	715470,12	335957,98	obszar objęty planem zadań ochronnych (część 2)
1758	715469,66	335937,18	obszar objęty planem zadań ochronnych (część 2)
1759	715471,35	335927,52	obszar objęty planem zadań ochronnych (część 2)
1760	715472,79	335917,40	obszar objęty planem zadań ochronnych (część 2)
1761	715472,94	335916,40	obszar objęty planem zadań ochronnych (część 2)
1762	715473,55	335906,83	obszar objęty planem zadań ochronnych (część 2)
1763	715472,98	335889,85	obszar objęty planem zadań ochronnych (część 2)
1764	715471,00	335881,36	obszar objęty planem zadań ochronnych (część 2)
1765	715468,45	335865,50	obszar objęty planem zadań ochronnych (część 2)
1766	715464,77	335856,16	obszar objęty planem zadań ochronnych (część 2)
1767	715460,53	335850,78	obszar objęty planem zadań ochronnych (część 2)
1768	715457,98	335840,02	obszar objęty planem zadań ochronnych (część 2)
1769	715457,98	335833,23	obszar objęty planem zadań ochronnych (część 2)
1770	715457,99	335826,22	obszar objęty planem zadań ochronnych (część 2)
1771	715468,74	335819,64	obszar objęty planem zadań ochronnych (część 2)
1772	715475,25	335815,67	obszar objęty planem zadań ochronnych (część 2)
1773	715490,29	335807,08	obszar objęty planem zadań ochronnych (część 2)
1774	715511,60	335794,64	obszar objęty planem zadań ochronnych (część 2)
1775	715512,62	335787,08	obszar objęty planem zadań ochronnych (część 2)
1776	715514,04	335779,15	obszar objęty planem zadań ochronnych (część 2)
1777	715516,02	335768,11	obszar objęty planem zadań ochronnych (część 2)
1778	715519,13	335755,94	obszar objęty planem zadań ochronnych (część 2)
1779	715522,25	335744,61	obszar objęty planem zadań ochronnych (część 2)
1780	715524,51	335733,01	obszar objęty planem zadań ochronnych (część 2)
1781	715528,76	335726,50	obszar objęty planem zadań ochronnych (część 2)
1782	715535,83	335720,27	obszar objęty planem zadań ochronnych (część 2)
1783	715541,50	335713,19	obszar objęty planem zadań ochronnych (część 2)
1784	715548,86	335706,39	obszar objęty planem zadań ochronnych (część 2)
1785	715556,22	335705,83	obszar objęty planem zadań ochronnych (część 2)
1786	715563,30	335707,24	obszar objęty planem zadań ochronnych (część 2)
1787	715568,96	335711,49	obszar objęty planem zadań ochronnych (część 2)
1788	715573,20	335718,85	obszar objęty planem zadań ochronnych (część 2)
1789	715579,15	335724,80	obszar objęty planem zadań ochronnych (część 2)
1790	715584,53	335720,27	obszar objęty planem zadań ochronnych (część 2)
1791	715593,31	335711,77	obszar objęty planem zadań ochronnych (część 2)
1792	715597,83	335704,41	obszar objęty planem zadań ochronnych (część 2)
1793	715605,48	335699,60	obszar objęty planem zadań ochronnych (część 2)
1794	715611,71	335699,60	obszar objęty planem zadań ochronnych (część 2)
1795	715616,80	335700,45	obszar objęty planem zadań ochronnych (część 2)
1796	715628,69	335705,83	obszar objęty planem zadań ochronnych (część 2)
1797	715635,87	335713,26	obszar objęty planem zadań ochronnych (część 2)
1798	715641,71	335717,10	obszar objęty planem zadań ochronnych (część 2)
1799	715686,86	335741,40	obszar objęty planem zadań ochronnych (część 2)
1800	715691,37	335746,71	obszar objęty planem zadań ochronnych (część 2)
1801	715700,10	335750,71	obszar objęty planem zadań ochronnych (część 2)
1802	715714,65	335747,82	obszar objęty planem zadań ochronnych (część 2)
1803	715716,46	335734,14	obszar objęty planem zadań ochronnych (część 2)
1804	715718,72	335722,53	obszar objęty planem zadań ochronnych (część 2)
1805	715719,78	335711,88	obszar objęty planem zadań ochronnych (część 2)
1806	715732,05	335706,11	obszar objęty planem zadań ochronnych (część 2)
1807	715740,67	335709,17	obszar objęty planem zadań ochronnych (część 2)
1808	715752,69	335707,75	obszar objęty planem zadań ochronnych (część 2)

<b>Lp.</b>	<b>X</b>	<b>Y</b>	<b>Komentarz</b>
1809	715783,65	335711,73	obszar objęty planem zadań ochronnych (część 2)
1810	715799,05	335704,28	obszar objęty planem zadań ochronnych (część 2)
1811	715805,48	335698,30	obszar objęty planem zadań ochronnych (część 2)
1812	715818,53	335675,05	obszar objęty planem zadań ochronnych (część 2)
1813	715836,07	335652,00	obszar objęty planem zadań ochronnych (część 2)
1814	715847,49	335635,07	obszar objęty planem zadań ochronnych (część 2)
1815	715860,14	335624,87	obszar objęty planem zadań ochronnych (część 2)
1816	715850,46	335563,03	obszar objęty planem zadań ochronnych (część 2)
1817	715853,52	335559,26	obszar objęty planem zadań ochronnych (część 2)
1818	715860,32	335550,69	obszar objęty planem zadań ochronnych (część 2)
1819	715861,95	335520,15	obszar objęty planem zadań ochronnych (część 2)
1820	715869,25	335513,47	obszar objęty planem zadań ochronnych (część 2)
1821	715956,00	335483,77	obszar objęty planem zadań ochronnych (część 2)
1822	716002,84	335467,73	obszar objęty planem zadań ochronnych (część 2)
1823	716011,20	335464,87	obszar objęty planem zadań ochronnych (część 2)
1824	716009,27	335457,49	obszar objęty planem zadań ochronnych (część 2)
1825	716002,85	335410,08	obszar objęty planem zadań ochronnych (część 2)
1826	716002,10	335404,53	obszar objęty planem zadań ochronnych (część 2)
1827	716023,04	335387,59	obszar objęty planem zadań ochronnych (część 2)
1828	716029,71	335364,90	obszar objęty planem zadań ochronnych (część 2)
1829	716071,05	335355,93	obszar objęty planem zadań ochronnych (część 2)
1830	716071,20	335338,39	obszar objęty planem zadań ochronnych (część 2)
1831	716076,19	335332,34	obszar objęty planem zadań ochronnych (część 2)
1832	716119,27	335323,06	obszar objęty planem zadań ochronnych (część 2)
1833	716131,33	335286,25	obszar objęty planem zadań ochronnych (część 2)
1834	716129,22	335221,03	obszar objęty planem zadań ochronnych (część 2)
1835	716158,70	335211,50	obszar objęty planem zadań ochronnych (część 2)
1836	716180,18	335225,61	obszar objęty planem zadań ochronnych (część 2)
1837	716193,29	335225,76	obszar objęty planem zadań ochronnych (część 2)
1838	716193,41	335226,30	obszar objęty planem zadań ochronnych (część 2)
1839	716211,65	335248,99	obszar objęty planem zadań ochronnych (część 2)
1840	716204,26	335321,86	obszar objęty planem zadań ochronnych (część 2)
1841	716214,35	335371,06	obszar objęty planem zadań ochronnych (część 2)
1842	716213,62	335378,15	obszar objęty planem zadań ochronnych (część 2)
1843	716211,02	335403,45	obszar objęty planem zadań ochronnych (część 2)
1844	716200,81	335418,90	obszar objęty planem zadań ochronnych (część 2)
1845	716198,64	335425,26	obszar objęty planem zadań ochronnych (część 2)
1846	716205,33	335426,35	obszar objęty planem zadań ochronnych (część 2)
1847	716268,79	335444,49	obszar objęty planem zadań ochronnych (część 2)
1848	716369,37	335473,87	obszar objęty planem zadań ochronnych (część 2)
1849	716388,00	335479,31	obszar objęty planem zadań ochronnych (część 2)
1850	716401,80	335485,58	obszar objęty planem zadań ochronnych (część 2)
1851	716519,94	335538,47	obszar objęty planem zadań ochronnych (część 2)
1852	716577,82	335565,98	obszar objęty planem zadań ochronnych (część 2)
1853	716578,06	335569,69	obszar objęty planem zadań ochronnych (część 2)
1854	716577,89	335573,24	obszar objęty planem zadań ochronnych (część 2)
1855	716558,63	335574,53	obszar objęty planem zadań ochronnych (część 2)
1856	716519,38	335550,26	obszar objęty planem zadań ochronnych (część 2)
1857	716507,53	335546,51	obszar objęty planem zadań ochronnych (część 2)
1858	716491,68	335545,59	obszar objęty planem zadań ochronnych (część 2)
1859	716483,21	335551,47	obszar objęty planem zadań ochronnych (część 2)
1860	716479,38	335556,85	obszar objęty planem zadań ochronnych (część 2)

<b>Lp.</b>	<b>X</b>	<b>Y</b>	<b>Komentarz</b>
1861	716475,89	335561,75	obszar objęty planem zadań ochronnych (część 2)
1862	716462,86	335575,28	obszar objęty planem zadań ochronnych (część 2)
1863	716441,21	335586,21	obszar objęty planem zadań ochronnych (część 2)
1864	716421,65	335592,68	obszar objęty planem zadań ochronnych (część 2)
1865	716342,28	335603,56	obszar objęty planem zadań ochronnych (część 2)
1866	716334,60	335608,15	obszar objęty planem zadań ochronnych (część 2)
1867	716325,41	335605,82	obszar objęty planem zadań ochronnych (część 2)
1868	716301,18	335588,89	obszar objęty planem zadań ochronnych (część 2)
1869	716287,13	335565,22	obszar objęty planem zadań ochronnych (część 2)
1870	716282,77	335557,87	obszar objęty planem zadań ochronnych (część 2)
1871	716258,68	335523,78	obszar objęty planem zadań ochronnych (część 2)
1872	716239,61	335522,27	obszar objęty planem zadań ochronnych (część 2)
1873	716227,34	335529,54	obszar objęty planem zadań ochronnych (część 2)
1874	716198,31	335529,63	obszar objęty planem zadań ochronnych (część 2)
1875	716169,09	335534,51	obszar objęty planem zadań ochronnych (część 2)
1876	716147,64	335534,92	obszar objęty planem zadań ochronnych (część 2)
1877	716132,59	335545,25	obszar objęty planem zadań ochronnych (część 2)
1878	716121,21	335553,08	obszar objęty planem zadań ochronnych (część 2)
1879	716095,99	335563,27	obszar objęty planem zadań ochronnych (część 2)
1880	716072,97	335571,66	obszar objęty planem zadań ochronnych (część 2)
1881	716041,07	335591,57	obszar objęty planem zadań ochronnych (część 2)
1882	716017,10	335615,94	obszar objęty planem zadań ochronnych (część 2)
1883	715998,44	335624,40	obszar objęty planem zadań ochronnych (część 2)
1884	715977,76	335621,19	obszar objęty planem zadań ochronnych (część 2)
1885	715958,06	335627,09	obszar objęty planem zadań ochronnych (część 2)
1886	715950,73	335631,35	obszar objęty planem zadań ochronnych (część 2)
1887	715927,34	335640,48	obszar objęty planem zadań ochronnych (część 2)
1888	715907,82	335640,02	obszar objęty planem zadań ochronnych (część 2)
1889	715900,40	335640,18	obszar objęty planem zadań ochronnych (część 2)
1890	715892,92	335645,43	obszar objęty planem zadań ochronnych (część 2)
1891	715893,21	335660,78	obszar objęty planem zadań ochronnych (część 2)
1892	715891,61	335683,25	obszar objęty planem zadań ochronnych (część 2)
1893	715881,32	335687,95	obszar objęty planem zadań ochronnych (część 2)
1894	715859,03	335693,54	obszar objęty planem zadań ochronnych (część 2)
1895	715837,18	335696,59	obszar objęty planem zadań ochronnych (część 2)
1896	715823,62	335706,94	obszar objęty planem zadań ochronnych (część 2)
1897	715790,88	335717,44	obszar objęty planem zadań ochronnych (część 2)
1898	715782,25	335716,75	obszar objęty planem zadań ochronnych (część 2)
1899	715739,30	335717,26	obszar objęty planem zadań ochronnych (część 2)
1900	715733,92	335714,37	obszar objęty planem zadań ochronnych (część 2)
1901	715726,34	335721,55	obszar objęty planem zadań ochronnych (część 2)
1902	715725,91	335724,03	obszar objęty planem zadań ochronnych (część 2)
1903	715725,79	335747,60	obszar objęty planem zadań ochronnych (część 2)
1904	715718,97	335756,39	obszar objęty planem zadań ochronnych (część 2)
1905	715710,11	335759,85	obszar objęty planem zadań ochronnych (część 2)
1906	715702,34	335762,88	obszar objęty planem zadań ochronnych (część 2)
1907	715652,56	335787,66	obszar objęty planem zadań ochronnych (część 2)
1908	715655,11	335788,22	obszar objęty planem zadań ochronnych (część 2)
1909	715652,56	335787,66	obszar objęty planem zadań ochronnych (część 2)
1910	709288,78	336038,09	obszar objęty planem zadań ochronnych (część 3)
1911	709288,65	336039,21	obszar objęty planem zadań ochronnych (część 3)
1912	709288,31	336042,26	obszar objęty planem zadań ochronnych (część 3)

<b>Lp.</b>	<b>X</b>	<b>Y</b>	<b>Komentarz</b>
1913	709272,63	336023,11	obszar objęty planem zadań ochronnych (część 3)
1914	709237,62	335946,44	obszar objęty planem zadań ochronnych (część 3)
1915	709216,27	335915,15	obszar objęty planem zadań ochronnych (część 3)
1916	709199,71	335878,26	obszar objęty planem zadań ochronnych (część 3)
1917	709200,66	335867,93	obszar objęty planem zadań ochronnych (część 3)
1918	709200,85	335865,86	obszar objęty planem zadań ochronnych (część 3)
1919	709201,13	335862,71	obszar objęty planem zadań ochronnych (część 3)
1920	709205,02	335850,22	obszar objęty planem zadań ochronnych (część 3)
1921	709220,77	335833,16	obszar objęty planem zadań ochronnych (część 3)
1922	709223,26	335815,68	obszar objęty planem zadań ochronnych (część 3)
1923	709195,99	335756,96	obszar objęty planem zadań ochronnych (część 3)
1924	709195,68	335679,58	obszar objęty planem zadań ochronnych (część 3)
1925	709209,00	335652,14	obszar objęty planem zadań ochronnych (część 3)
1926	709214,12	335628,87	obszar objęty planem zadań ochronnych (część 3)
1927	709220,82	335550,62	obszar objęty planem zadań ochronnych (część 3)
1928	709230,85	335550,14	obszar objęty planem zadań ochronnych (część 3)
1929	709222,62	335489,11	obszar objęty planem zadań ochronnych (część 3)
1930	709221,03	335462,39	obszar objęty planem zadań ochronnych (część 3)
1931	709210,26	335441,22	obszar objęty planem zadań ochronnych (część 3)
1932	709194,41	335425,55	obszar objęty planem zadań ochronnych (część 3)
1933	709181,24	335391,62	obszar objęty planem zadań ochronnych (część 3)
1934	709175,73	335327,49	obszar objęty planem zadań ochronnych (część 3)
1935	709163,93	335308,90	obszar objęty planem zadań ochronnych (część 3)
1936	709152,58	335298,25	obszar objęty planem zadań ochronnych (część 3)
1937	709126,55	335292,75	obszar objęty planem zadań ochronnych (część 3)
1938	709121,55	335291,70	obszar objęty planem zadań ochronnych (część 3)
1939	709119,51	335290,29	obszar objęty planem zadań ochronnych (część 3)
1940	709118,59	335284,89	obszar objęty planem zadań ochronnych (część 3)
1941	709113,51	335269,32	obszar objęty planem zadań ochronnych (część 3)
1942	709113,51	335269,32	obszar objęty planem zadań ochronnych (część 3)
1943	709116,08	335261,99	obszar objęty planem zadań ochronnych (część 3)
1944	709125,90	335234,05	obszar objęty planem zadań ochronnych (część 3)
1945	709128,79	335225,85	obszar objęty planem zadań ochronnych (część 3)
1946	709131,58	335214,77	obszar objęty planem zadań ochronnych (część 3)
1947	709128,96	335202,34	obszar objęty planem zadań ochronnych (część 3)
1948	709100,75	335168,54	obszar objęty planem zadań ochronnych (część 3)
1949	709094,90	335156,55	obszar objęty planem zadań ochronnych (część 3)
1950	709091,51	335140,55	obszar objęty planem zadań ochronnych (część 3)
1951	709095,82	335118,61	obszar objęty planem zadań ochronnych (część 3)
1952	709101,75	335102,43	obszar objęty planem zadań ochronnych (część 3)
1953	709093,35	335077,98	obszar objęty planem zadań ochronnych (część 3)
1954	709077,90	335042,57	obszar objęty planem zadań ochronnych (część 3)
1955	709061,46	335022,57	obszar objęty planem zadań ochronnych (część 3)
1956	709061,46	335022,57	obszar objęty planem zadań ochronnych (część 3)
1957	709067,79	335015,84	obszar objęty planem zadań ochronnych (część 3)
1958	709053,92	335006,26	obszar objęty planem zadań ochronnych (część 3)
1959	709036,59	335002,54	obszar objęty planem zadań ochronnych (część 3)
1960	709018,56	334994,83	obszar objęty planem zadań ochronnych (część 3)
1961	709018,56	334994,82	obszar objęty planem zadań ochronnych (część 3)
1962	709022,16	334965,42	obszar objęty planem zadań ochronnych (część 3)
1963	709015,60	334946,31	obszar objęty planem zadań ochronnych (część 3)
1964	709016,13	334936,04	obszar objęty planem zadań ochronnych (część 3)

<b>Lp.</b>	<b>X</b>	<b>Y</b>	<b>Komentarz</b>
1965	708999,08	334918,69	obszar objęty planem zadań ochronnych (część 3)
1966	708993,87	334906,23	obszar objęty planem zadań ochronnych (część 3)
1967	708998,12	334885,66	obszar objęty planem zadań ochronnych (część 3)
1968	708999,90	334865,51	obszar objęty planem zadań ochronnych (część 3)
1969	709015,80	334833,29	obszar objęty planem zadań ochronnych (część 3)
1970	709017,85	334820,76	obszar objęty planem zadań ochronnych (część 3)
1971	709014,75	334817,44	obszar objęty planem zadań ochronnych (część 3)
1972	709003,58	334798,22	obszar objęty planem zadań ochronnych (część 3)
1973	709007,21	334781,75	obszar objęty planem zadań ochronnych (część 3)
1974	709006,33	334763,09	obszar objęty planem zadań ochronnych (część 3)
1975	709006,00	334757,66	obszar objęty planem zadań ochronnych (część 3)
1976	709002,37	334737,39	obszar objęty planem zadań ochronnych (część 3)
1977	708998,43	334725,43	obszar objęty planem zadań ochronnych (część 3)
1978	708989,39	334721,04	obszar objęty planem zadań ochronnych (część 3)
1979	708987,97	334720,34	obszar objęty planem zadań ochronnych (część 3)
1980	708977,65	334709,11	obszar objęty planem zadań ochronnych (część 3)
1981	708974,68	334696,65	obszar objęty planem zadań ochronnych (część 3)
1982	708974,45	334695,65	obszar objęty planem zadań ochronnych (część 3)
1983	708974,45	334695,65	obszar objęty planem zadań ochronnych (część 3)
1984	708972,09	334685,75	obszar objęty planem zadań ochronnych (część 3)
1985	708980,58	334664,80	obszar objęty planem zadań ochronnych (część 3)
1986	708981,36	334662,86	obszar objęty planem zadań ochronnych (część 3)
1987	708984,84	334654,28	obszar objęty planem zadań ochronnych (część 3)
1988	708984,71	334648,40	obszar objęty planem zadań ochronnych (część 3)
1989	708982,85	334642,43	obszar objęty planem zadań ochronnych (część 3)
1990	708977,53	334633,97	obszar objęty planem zadań ochronnych (część 3)
1991	708966,77	334619,38	obszar objęty planem zadań ochronnych (część 3)
1992	708956,68	334605,69	obszar objęty planem zadań ochronnych (część 3)
1993	708950,09	334599,17	obszar objęty planem zadań ochronnych (część 3)
1994	708939,12	334595,28	obszar objęty planem zadań ochronnych (część 3)
1995	708938,94	334594,11	obszar objęty planem zadań ochronnych (część 3)
1996	708935,84	334572,76	obszar objęty planem zadań ochronnych (część 3)
1997	708922,21	334558,80	obszar objęty planem zadań ochronnych (część 3)
1998	708907,81	334547,65	obszar objęty planem zadań ochronnych (część 3)
1999	708901,24	334525,60	obszar objęty planem zadań ochronnych (część 3)
2000	708899,85	334517,44	obszar objęty planem zadań ochronnych (część 3)
2001	708898,10	334507,27	obszar objęty planem zadań ochronnych (część 3)
2002	708892,95	334467,20	obszar objęty planem zadań ochronnych (część 3)
2003	708892,55	334451,22	obszar objęty planem zadań ochronnych (część 3)
2004	708886,69	334435,92	obszar objęty planem zadań ochronnych (część 3)
2005	708876,48	334409,28	obszar objęty planem zadań ochronnych (część 3)
2006	708842,96	334361,05	obszar objęty planem zadań ochronnych (część 3)
2007	708829,90	334345,32	obszar objęty planem zadań ochronnych (część 3)
2008	708819,19	334320,36	obszar objęty planem zadań ochronnych (część 3)
2009	708812,11	334303,86	obszar objęty planem zadań ochronnych (część 3)
2010	708798,61	334261,28	obszar objęty planem zadań ochronnych (część 3)
2011	708789,11	334231,28	obszar objęty planem zadań ochronnych (część 3)
2012	708777,84	334235,73	obszar objęty planem zadań ochronnych (część 3)
2013	708759,10	334292,06	obszar objęty planem zadań ochronnych (część 3)
2014	708652,42	334183,71	obszar objęty planem zadań ochronnych (część 3)
2015	708713,11	334139,93	obszar objęty planem zadań ochronnych (część 3)
2016	708679,39	334078,72	obszar objęty planem zadań ochronnych (część 3)



<b>Lp.</b>	<b>X</b>	<b>Y</b>	<b>Komentarz</b>
2017	708670,64	334064,01	obszar objęty planem zadań ochronnych (część 3)
2018	708646,54	334023,50	obszar objęty planem zadań ochronnych (część 3)
2019	708645,75	334022,38	obszar objęty planem zadań ochronnych (część 3)
2020	708642,79	334018,68	obszar objęty planem zadań ochronnych (część 3)
2021	708574,51	334017,41	obszar objęty planem zadań ochronnych (część 3)
2022	708563,64	334018,43	obszar objęty planem zadań ochronnych (część 3)
2023	708536,66	334026,09	obszar objęty planem zadań ochronnych (część 3)
2024	708513,91	334046,83	obszar objęty planem zadań ochronnych (część 3)
2025	708486,98	334101,86	obszar objęty planem zadań ochronnych (część 3)
2026	708458,02	334127,09	obszar objęty planem zadań ochronnych (część 3)
2027	708447,22	334134,43	obszar objęty planem zadań ochronnych (część 3)
2028	708438,05	334140,64	obszar objęty planem zadań ochronnych (część 3)
2029	708408,06	334152,31	obszar objęty planem zadań ochronnych (część 3)
2030	708402,53	334157,45	obszar objęty planem zadań ochronnych (część 3)
2031	708376,42	334181,76	obszar objęty planem zadań ochronnych (część 3)
2032	708347,36	334207,93	obszar objęty planem zadań ochronnych (część 3)
2033	708341,90	334213,52	obszar objęty planem zadań ochronnych (część 3)
2034	708334,43	334221,19	obszar objęty planem zadań ochronnych (część 3)
2035	708325,82	334230,02	obszar objęty planem zadań ochronnych (część 3)
2036	708314,28	334241,86	obszar objęty planem zadań ochronnych (część 3)
2037	708305,74	334257,81	obszar objęty planem zadań ochronnych (część 3)
2038	708301,56	334265,18	obszar objęty planem zadań ochronnych (część 3)
2039	708309,27	334290,14	obszar objęty planem zadań ochronnych (część 3)
2040	708307,81	334296,67	obszar objęty planem zadań ochronnych (część 3)
2041	708283,95	334322,99	obszar objęty planem zadań ochronnych (część 3)
2042	708225,86	334302,04	obszar objęty planem zadań ochronnych (część 3)
2043	708206,40	334295,02	obszar objęty planem zadań ochronnych (część 3)
2044	708210,09	334291,03	obszar objęty planem zadań ochronnych (część 3)
2045	708280,37	334215,15	obszar objęty planem zadań ochronnych (część 3)
2046	708286,73	334165,40	obszar objęty planem zadań ochronnych (część 3)
2047	708267,51	334138,69	obszar objęty planem zadań ochronnych (część 3)
2048	708233,25	334091,44	obszar objęty planem zadań ochronnych (część 3)
2049	708179,17	334038,96	obszar objęty planem zadań ochronnych (część 3)
2050	708163,79	334005,99	obszar objęty planem zadań ochronnych (część 3)
2051	708165,91	333977,44	obszar objęty planem zadań ochronnych (część 3)
2052	708173,03	333975,95	obszar objęty planem zadań ochronnych (część 3)
2053	708286,75	333952,16	obszar objęty planem zadań ochronnych (część 3)
2054	708286,97	333952,11	obszar objęty planem zadań ochronnych (część 3)
2055	708286,97	333952,11	obszar objęty planem zadań ochronnych (część 3)
2056	708360,48	333977,09	obszar objęty planem zadań ochronnych (część 3)
2057	708382,88	333973,26	obszar objęty planem zadań ochronnych (część 3)
2058	708382,88	333973,26	obszar objęty planem zadań ochronnych (część 3)
2059	708429,48	333965,28	obszar objęty planem zadań ochronnych (część 3)
2060	708495,41	333938,25	obszar objęty planem zadań ochronnych (część 3)
2061	708520,48	333927,98	obszar objęty planem zadań ochronnych (część 3)
2062	708529,76	333925,01	obszar objęty planem zadań ochronnych (część 3)
2063	708612,25	333898,69	obszar objęty planem zadań ochronnych (część 3)
2064	708636,25	333900,13	obszar objęty planem zadań ochronnych (część 3)
2065	708658,54	333906,98	obszar objęty planem zadań ochronnych (część 3)
2066	708678,85	333913,22	obszar objęty planem zadań ochronnych (część 3)
2067	708678,35	333915,20	obszar objęty planem zadań ochronnych (część 3)
2068	708686,42	333917,22	obszar objęty planem zadań ochronnych (część 3)

<b>Lp.</b>	<b>X</b>	<b>Y</b>	<b>Komentarz</b>
2069	708689,08	333906,80	obszar objęty planem zadań ochronnych (część 3)
2070	708719,40	333918,34	obszar objęty planem zadań ochronnych (część 3)
2071	708745,58	333931,53	obszar objęty planem zadań ochronnych (część 3)
2072	708758,04	333944,49	obszar objęty planem zadań ochronnych (część 3)
2073	708762,10	333948,73	obszar objęty planem zadań ochronnych (część 3)
2074	708787,86	334002,09	obszar objęty planem zadań ochronnych (część 3)
2075	708804,67	334049,32	obszar objęty planem zadań ochronnych (część 3)
2076	708808,79	334058,79	obszar objęty planem zadań ochronnych (część 3)
2077	708814,64	334069,76	obszar objęty planem zadań ochronnych (część 3)
2078	708844,60	334130,53	obszar objęty planem zadań ochronnych (część 3)
2079	708846,43	334140,91	obszar objęty planem zadań ochronnych (część 3)
2080	708851,67	334196,05	obszar objęty planem zadań ochronnych (część 3)
2081	708854,04	334215,50	obszar objęty planem zadań ochronnych (część 3)
2082	708860,53	334231,93	obszar objęty planem zadań ochronnych (część 3)
2083	708861,81	334235,18	obszar objęty planem zadań ochronnych (część 3)
2084	708869,51	334248,14	obszar objęty planem zadań ochronnych (część 3)
2085	708899,50	334282,74	obszar objęty planem zadań ochronnych (część 3)
2086	708938,14	334330,40	obszar objęty planem zadań ochronnych (część 3)
2087	708970,52	334395,42	obszar objęty planem zadań ochronnych (część 3)
2088	708982,40	334424,29	obszar objęty planem zadań ochronnych (część 3)
2089	708992,79	334469,25	obszar objęty planem zadań ochronnych (część 3)
2090	708997,52	334467,49	obszar objęty planem zadań ochronnych (część 3)
2091	708997,52	334467,49	obszar objęty planem zadań ochronnych (część 3)
2092	709016,04	334502,42	obszar objęty planem zadań ochronnych (część 3)
2093	709024,35	334533,45	obszar objęty planem zadań ochronnych (część 3)
2094	709028,53	334570,67	obszar objęty planem zadań ochronnych (część 3)
2095	709036,32	334593,90	obszar objęty planem zadań ochronnych (część 3)
2096	709050,79	334628,41	obszar objęty planem zadań ochronnych (część 3)
2097	709051,64	334630,45	obszar objęty planem zadań ochronnych (część 3)
2098	709049,02	334631,91	obszar objęty planem zadań ochronnych (część 3)
2099	709047,56	334632,73	obszar objęty planem zadań ochronnych (część 3)
2100	709041,52	334635,92	obszar objęty planem zadań ochronnych (część 3)
2101	709047,03	334656,67	obszar objęty planem zadań ochronnych (część 3)
2102	709061,42	334689,70	obszar objęty planem zadań ochronnych (część 3)
2103	709052,80	334723,31	obszar objęty planem zadań ochronnych (część 3)
2104	709047,05	334749,73	obszar objęty planem zadań ochronnych (część 3)
2105	709046,41	334752,65	obszar objęty planem zadań ochronnych (część 3)
2106	709053,34	334755,17	obszar objęty planem zadań ochronnych (część 3)
2107	709054,93	334756,72	obszar objęty planem zadań ochronnych (część 3)
2108	709108,99	334809,63	obszar objęty planem zadań ochronnych (część 3)
2109	709123,77	334808,44	obszar objęty planem zadań ochronnych (część 3)
2110	709141,28	334806,44	obszar objęty planem zadań ochronnych (część 3)
2111	709202,44	334794,38	obszar objęty planem zadań ochronnych (część 3)
2112	709194,31	334776,55	obszar objęty planem zadań ochronnych (część 3)
2113	709211,96	334756,11	obszar objęty planem zadań ochronnych (część 3)
2114	709219,53	334758,83	obszar objęty planem zadań ochronnych (część 3)
2115	709289,11	334784,08	obszar objęty planem zadań ochronnych (część 3)
2116	709325,08	334780,01	obszar objęty planem zadań ochronnych (część 3)
2117	709338,29	334836,53	obszar objęty planem zadań ochronnych (część 3)
2118	709347,10	334869,98	obszar objęty planem zadań ochronnych (część 3)
2119	709354,98	334898,74	obszar objęty planem zadań ochronnych (część 3)
2120	709371,09	334961,49	obszar objęty planem zadań ochronnych (część 3)

<b>Lp.</b>	<b>X</b>	<b>Y</b>	<b>Komentarz</b>
2121	709375,56	334978,90	obszar objęty planem zadań ochronnych (część 3)
2122	709376,25	334983,89	obszar objęty planem zadań ochronnych (część 3)
2123	709376,27	334983,88	obszar objęty planem zadań ochronnych (część 3)
2124	709376,76	334987,35	obszar objęty planem zadań ochronnych (część 3)
2125	709394,47	335023,31	obszar objęty planem zadań ochronnych (część 3)
2126	709407,55	335041,67	obszar objęty planem zadań ochronnych (część 3)
2127	709406,42	335057,08	obszar objęty planem zadań ochronnych (część 3)
2128	709393,94	335087,88	obszar objęty planem zadań ochronnych (część 3)
2129	709391,86	335107,87	obszar objęty planem zadań ochronnych (część 3)
2130	709383,82	335124,58	obszar objęty planem zadań ochronnych (część 3)
2131	709377,52	335130,42	obszar objęty planem zadań ochronnych (część 3)
2132	709383,23	335143,79	obszar objęty planem zadań ochronnych (część 3)
2133	709394,08	335164,73	obszar objęty planem zadań ochronnych (część 3)
2134	709398,36	335167,99	obszar objęty planem zadań ochronnych (część 3)
2135	709412,15	335166,67	obszar objęty planem zadań ochronnych (część 3)
2136	709400,01	335180,42	obszar objęty planem zadań ochronnych (część 3)
2137	709398,48	335192,41	obszar objęty planem zadań ochronnych (część 3)
2138	709406,37	335207,49	obszar objęty planem zadań ochronnych (część 3)
2139	709447,79	335238,57	obszar objęty planem zadań ochronnych (część 3)
2140	709449,78	335247,22	obszar objęty planem zadań ochronnych (część 3)
2141	709438,16	335250,76	obszar objęty planem zadań ochronnych (część 3)
2142	709420,25	335262,19	obszar objęty planem zadań ochronnych (część 3)
2143	709430,69	335271,04	obszar objęty planem zadań ochronnych (część 3)
2144	709434,10	335281,16	obszar objęty planem zadań ochronnych (część 3)
2145	709417,06	335311,81	obszar objęty planem zadań ochronnych (część 3)
2146	709420,65	335314,81	obszar objęty planem zadań ochronnych (część 3)
2147	709442,66	335314,75	obszar objęty planem zadań ochronnych (część 3)
2148	709445,24	335317,19	obszar objęty planem zadań ochronnych (część 3)
2149	709449,61	335329,07	obszar objęty planem zadań ochronnych (część 3)
2150	709440,58	335356,36	obszar objęty planem zadań ochronnych (część 3)
2151	709432,70	335363,61	obszar objęty planem zadań ochronnych (część 3)
2152	709437,91	335369,93	obszar objęty planem zadań ochronnych (część 3)
2153	709443,58	335375,53	obszar objęty planem zadań ochronnych (część 3)
2154	709446,47	335380,84	obszar objęty planem zadań ochronnych (część 3)
2155	709440,74	335392,62	obszar objęty planem zadań ochronnych (część 3)
2156	709438,62	335398,53	obszar objęty planem zadań ochronnych (część 3)
2157	709445,86	335411,58	obszar objęty planem zadań ochronnych (część 3)
2158	709445,06	335415,57	obszar objęty planem zadań ochronnych (część 3)
2159	709444,63	335417,69	obszar objęty planem zadań ochronnych (część 3)
2160	709443,09	335425,41	obszar objęty planem zadań ochronnych (część 3)
2161	709440,08	335427,09	obszar objęty planem zadań ochronnych (część 3)
2162	709429,79	335432,64	obszar objęty planem zadań ochronnych (część 3)
2163	709423,75	335438,38	obszar objęty planem zadań ochronnych (część 3)
2164	709423,61	335442,97	obszar objęty planem zadań ochronnych (część 3)
2165	709430,58	335460,56	obszar objęty planem zadań ochronnych (część 3)
2166	709412,11	335476,41	obszar objęty planem zadań ochronnych (część 3)
2167	709409,10	335478,28	obszar objęty planem zadań ochronnych (część 3)
2168	709402,20	335485,91	obszar objęty planem zadań ochronnych (część 3)
2169	709399,92	335495,63	obszar objęty planem zadań ochronnych (część 3)
2170	709397,82	335515,67	obszar objęty planem zadań ochronnych (część 3)
2171	709385,63	335534,91	obszar objęty planem zadań ochronnych (część 3)
2172	709387,64	335546,73	obszar objęty planem zadań ochronnych (część 3)

<b>Lp.</b>	<b>X</b>	<b>Y</b>	<b>Komentarz</b>
2173	709386,10	335564,34	obszar objęty planem zadań ochronnych (część 3)
2174	709377,48	335584,42	obszar objęty planem zadań ochronnych (część 3)
2175	709359,45	335584,39	obszar objęty planem zadań ochronnych (część 3)
2176	709354,75	335586,31	obszar objęty planem zadań ochronnych (część 3)
2177	709356,98	335592,59	obszar objęty planem zadań ochronnych (część 3)
2178	709368,58	335597,04	obszar objęty planem zadań ochronnych (część 3)
2179	709358,67	335603,90	obszar objęty planem zadań ochronnych (część 3)
2180	709351,18	335609,76	obszar objęty planem zadań ochronnych (część 3)
2181	709357,26	335615,81	obszar objęty planem zadań ochronnych (część 3)
2182	709361,86	335624,92	obszar objęty planem zadań ochronnych (część 3)
2183	709357,58	335646,75	obszar objęty planem zadań ochronnych (część 3)
2184	709353,57	335646,57	obszar objęty planem zadań ochronnych (część 3)
2185	709319,19	335645,07	obszar objęty planem zadań ochronnych (część 3)
2186	709272,96	335726,78	obszar objęty planem zadań ochronnych (część 3)
2187	709318,58	335783,05	obszar objęty planem zadań ochronnych (część 3)
2188	709309,58	335857,21	obszar objęty planem zadań ochronnych (część 3)
2189	709303,17	335909,93	obszar objęty planem zadań ochronnych (część 3)
2190	709302,69	335913,92	obszar objęty planem zadań ochronnych (część 3)
2191	709288,78	336038,09	obszar objęty planem zadań ochronnych (część 3)
2192	709288,78	336038,09	obszar objęty planem zadań ochronnych (część 3)
2193	709288,78	336038,09	obszar objęty planem zadań ochronnych (część 3)
2194	707123,44	336655,34	obszar objęty planem zadań ochronnych (część 4)
2195	707111,19	336646,67	obszar objęty planem zadań ochronnych (część 4)
2196	707111,19	336646,67	obszar objęty planem zadań ochronnych (część 4)
2197	707125,70	336617,17	obszar objęty planem zadań ochronnych (część 4)
2198	707138,67	336603,46	obszar objęty planem zadań ochronnych (część 4)
2199	707144,91	336600,88	obszar objęty planem zadań ochronnych (część 4)
2200	707156,13	336583,41	obszar objęty planem zadań ochronnych (część 4)
2201	707168,37	336564,36	obszar objęty planem zadań ochronnych (część 4)
2202	707204,71	336517,88	obszar objęty planem zadań ochronnych (część 4)
2203	707221,09	336522,95	obszar objęty planem zadań ochronnych (część 4)
2204	707221,09	336522,95	obszar objęty planem zadań ochronnych (część 4)
2205	707183,60	336576,38	obszar objęty planem zadań ochronnych (część 4)
2206	707159,08	336605,55	obszar objęty planem zadań ochronnych (część 4)
2207	707158,56	336609,59	obszar objęty planem zadań ochronnych (część 4)
2208	707146,05	336629,71	obszar objęty planem zadań ochronnych (część 4)
2209	707145,52	336630,57	obszar objęty planem zadań ochronnych (część 4)
2210	707123,44	336655,34	obszar objęty planem zadań ochronnych (część 4)
2211	707123,44	336655,34	obszar objęty planem zadań ochronnych (część 4)
2212	707123,44	336655,34	obszar objęty planem zadań ochronnych (część 4)
2213	709585,72	334972,57	obszar objęty planem zadań ochronnych (część 5)
2214	709581,17	334972,10	obszar objęty planem zadań ochronnych (część 5)
2215	709585,72	334972,57	obszar objęty planem zadań ochronnych (część 5)
2216	709496,45	334965,66	obszar objęty planem zadań ochronnych (część 5)
2217	709536,49	334967,46	obszar objęty planem zadań ochronnych (część 5)
2218	709414,94	334959,70	obszar objęty planem zadań ochronnych (część 5)
2219	709447,19	334956,71	obszar objęty planem zadań ochronnych (część 5)
2220	709391,94	334973,23	obszar objęty planem zadań ochronnych (część 5)
2221	709403,67	334963,84	obszar objęty planem zadań ochronnych (część 5)
2222	709423,30	334959,85	obszar objęty planem zadań ochronnych (część 5)
2223	709411,91	334961,12	obszar objęty planem zadań ochronnych (część 5)
2224	709585,78	334973,99	obszar objęty planem zadań ochronnych (część 5)

<b>Lp.</b>	<b>X</b>	<b>Y</b>	<b>Komentarz</b>
2225	709581,30	334973,60	obszar objęty planem zadań ochronnych (część 5)
2226	709585,72	334972,57	obszar objęty planem zadań ochronnych (część 5)

Załącznik nr 2 do Zarządzenia  
Regionalnego Dyrektora Ochrony Środowiska w Szczecinie  
z dnia 19 maja 2025 r.

**Mapa obszaru Natura 2000 Dolina Bielawy PLH320053.**

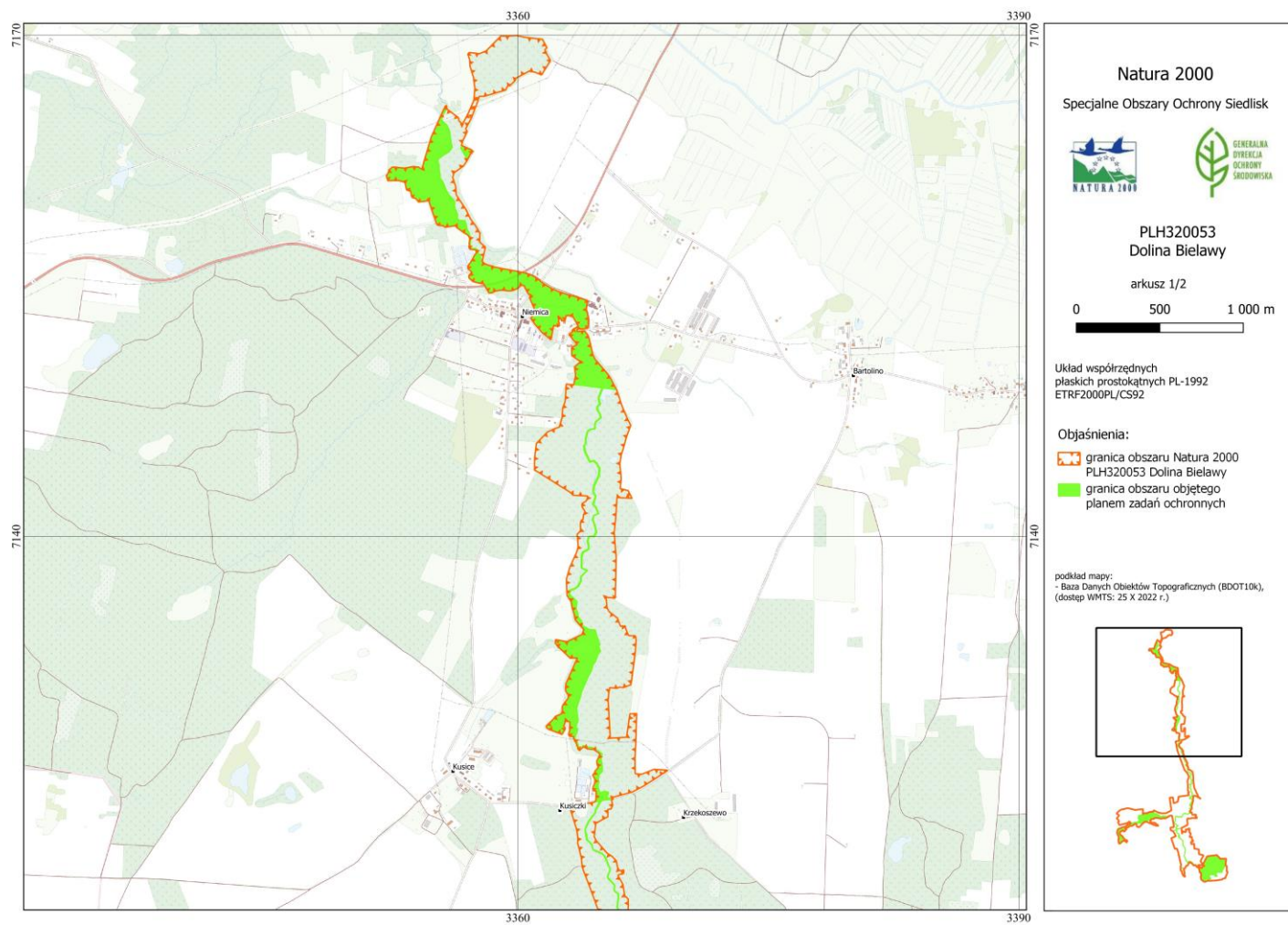

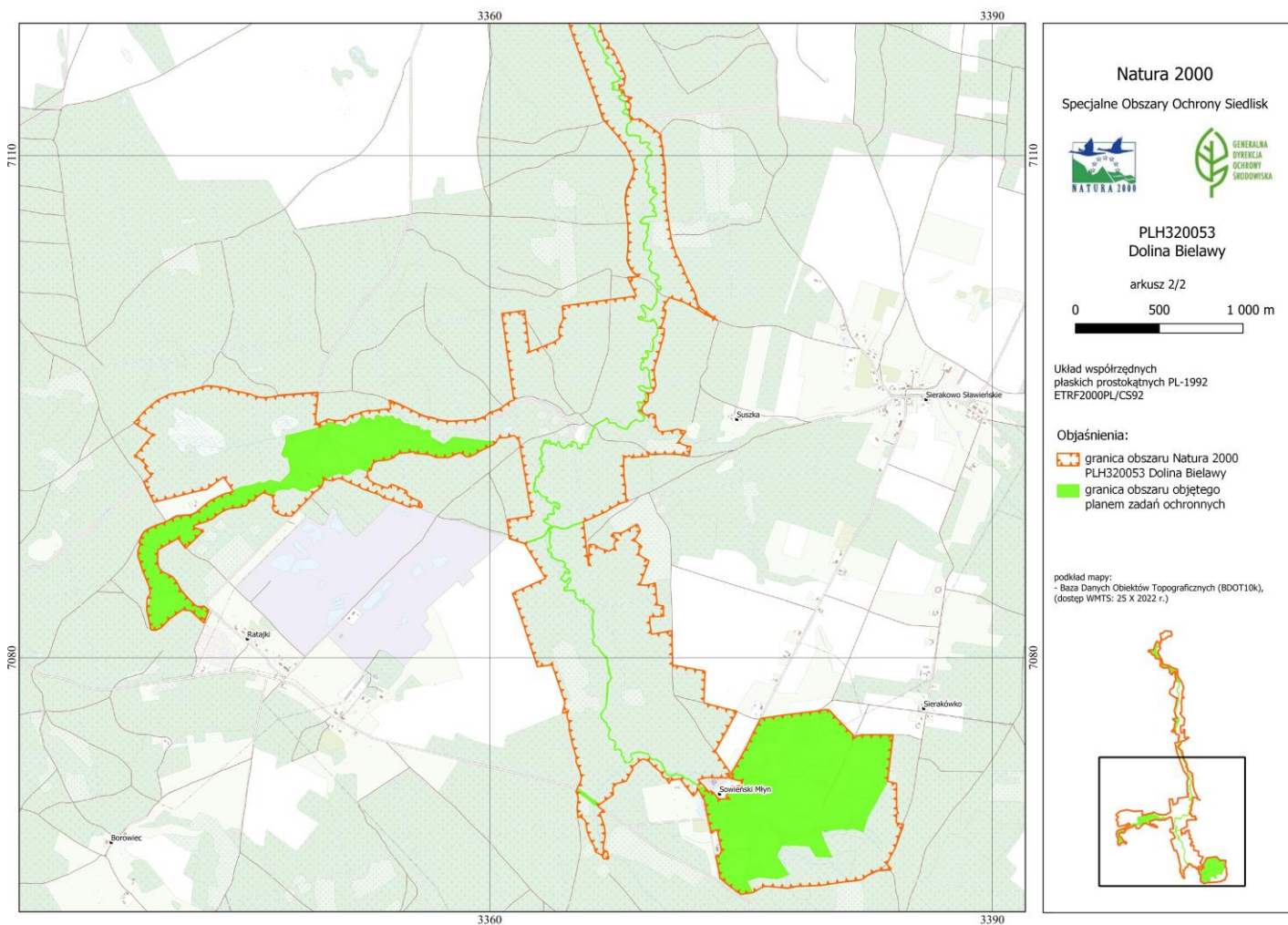

Załącznik nr 3 do zarządzenia  
Regionalnego Dyrektora Ochrony Środowiska w Szczecinie  
z dnia 19 maja 2025 r.

**Identyfikacja istniejących i potencjalnych zagrożeń dla zachowania właściwego stanu ochrony siedlisk przyrodniczych będących przedmiotami ochrony obszaru Natura 2000.**

Lp.	Przedmiot ochrony	Zagrożenia		Opis
		Istniejące	Potencjalne	
1.	3260 Nizinne i podgórskie rzeki ze zbiorowiskami włosieniczników <i>Ranunculion fluitantis</i>	1) H01.03 Inne zanieczyszczenie wód powierzchniowych ze źródeł punktowych;  2) H01.05 Rozproszone zanieczyszczenie wód powierzchniowych z powodu działalności związanej z rolnictwem i leśnictwem;  3) H02.06 Rozproszone zanieczyszczenie wód podziemnych z powodu działalności związanej z rolnictwem i leśnictwem;  4) J02.05.05 Niewielkie projekty hydroenergetyczne, jazy.		<p>Ad. 1-3. Zanieczyszczenia wód z różnych źródeł skutkują już obecnie podwyższoną zawartością fosforu i azotanów w wodach rzeki na wysokości Niemicy. Parametry fizykochemiczne wody wskazują na pochodzenie zanieczyszczeń ze źródeł punktowych w Niemcy lub blisko powyżej niej, jak również na podwyższoną zawartość fosforu ogólnego w wodach podziemnych i powierzchniowych całej zlewni (co sugeruje pochodzenie ze źródeł rozproszonych pochodzących z gospodarki rolnej).</p> <p>Ad. 4. Jazy i progi: w Niemicy, w Kusieczkach (pod mostem, oraz powyżej mostu na ujęciu wody dla gospodarstwa rybackiego) przerywają ciągłość ciekłu. Mimo braku bezpośredniego wpływu na wskaźniki stanu ochrony siedliska, pogarszają jego jakość z punktu widzenia podtrzymywania specyficznej dla siedliska różnorodności biologicznej (w szczególności ichtiofauny). Ewentualna budowa nowych progów, lub przebudowa istniejących w sposób pogarszający ich drożność lub tworzący cofkę wody stojącej, pogłębiałyby to zagrożenie.</p>
			1) J02.05 Modyfikowanie funkcjonowania wód;  2) J02.03.02 Regulowanie, (prostowanie) koryt rzecznych;	<p>Ad. 1. Koryto rzeki Bielawy oraz innych naturalnych cieków może być potencjalnie modyfikowane przez tzw. prace utrzymaniowe. Nieuzasadnione merytorycznie, nie poparte rzetelnymi przedmiarami i analizami zabiegi usuwania roślinności z dna oraz z brzegów, usuwania powalonych drzew, rumoszu drzewnego i innych przeszkód naturalnych oraz odmulanie koryta</p>



Lp.	Przedmiot ochrony	Zagrożenia		Opis
		Istniejące	Potencjalne	
			3) J02.07 Pobór wód z wód podziemnych; 4) A Rolnictwo; 5) B02 Gospodarka leśna; 6) M01.02 Susze i zmniejszenie opadów.	<p>rzeki (jak zakłada to Plan utrzymania wód na obszarze RZGW w Szczecinie na odcinku km 0 – 10 km, czyli od ujścia w górę aż po Sierakowski Most), stanowiłoby dewastację siedliska i bezpośrednio pogarszałoby stan jego ochrony.</p> <p>Ad. 2. Ewentualne próby odcinkowego kształtowania przekroju podłużnego i poprzecznego (regulacje) Bielawy i innych naturalnych cieków, w szczególności próby zapobiegania erozji bocznej i przywracania cieku do granic działki ewidencyjnej, pogarszałyby jakość hydromorfologiczną cieku, co stanowiłoby negatywne oddziaływanie na ważny wskaźnik stanu ochrony siedliska.</p> <p>Ad. 3. Ewentualne modyfikowanie zasilania źródłiskowego, w szczególności przez pobory z wód podziemnych, ale także przez inne naruszenia podziemnych warstw wodonośnych (nie tylko w granicach obszaru Natura 2000), negatywnie wpływałoby na ekosystem rzeki, silnie zależny od zasilania źródłiskowego.</p> <p>Ad. 4-5. Rolnictwo i gospodarka leśna byłyby potencjalnymi zagrożeniami, gdyby były realizowane tuż przy brzegach rzeki, albo na zasilających je źródłiskach, powodując niszczenie strefy brzegowej rzeki albo źródlisk. Drzewostany przy rzece nie są wprawdzie w aktualnym planie urzędzenia lasu zaplanowane do użytkowania, ale zdarza się, że bardziej oddalone źródłiska (zarówno na terenie PGW LP jak i na gruntach innej własności) mogą być niszczone przy okazji wykonywania zabiegów gospodarczych.</p> <p>Ad. 6. Utrzymujące się uciążliwe susze mogą doprowadzić do obniżenia poziomów wód gruntowych i powierzchniowych.</p>
2.	6510 Niżowe i górskie świeże łąki użytkowane ekstensywnie ( <i>Arrhenatherion elatioris</i> )	1) A03.01 Intensywne koszenie lub intensyfikacja; 2) A03.03 Zaniechanie/brak koszenia; 3) K02.01 Zmiana składu		<p>Ad. 1-3. Zagrożeniem dla łąk jest z jednej strony intensyfikacja ich użytkowania, związana m. in. z podsiewaniem (A03.01), a z drugiej strony – zaprzestaniem koszenia (A03.03) - co z kolei powoduje niekorzystne zmiany w składzie gatunkowym oraz zarastanie i ubożenie runi w wyniku sukcesji (K02.01).</p>

Lp.	Przedmiot ochrony	Zagrożenia		Opis
		Istniejące	Potencjalne	
		gatunkowego (sukcesja).		
			1) B01 Zalesianie terenów otwartych; 2) A02.03 Przekształcenia w grunty orne; 3) E01 Tereny zurbanizowane, tereny zamieszkałe.	Ad. 1-3. Potencjalnym zagrożeniem dla łąk jest ich całkowite przekształcanie, np. w wyniku zabudowy (E01), zalesiania (B01), przekształcania w grunty orne (A02.03).
3.	7230 Górskie i nizinne torfowiska zasadowe o charakterze młak, turzycowisk i mechowisk	1) J02.01. 02 Osuszanie terenów morskich, ujściowych, bagiennych; 2) K02.01 Zmiana składu gatunkowego (sukcesja); 3) I02 Problematiczne gatunki rodzime; 4) J03.01 Zmniejszenie lub utrata określonych cech siedliska; 5) M01.02 Susze i zmniejszenie opadów.		Ad. 1. Niektóre młaki źródłiskowe w obszarze stanowią tylko pozostałość dużego torfowiska źródłiskowego, zniszczonego przez odwodnienie – rozczłonkowanie rowami. Istniejące rowy wciąż fragmentują i drenują torfowisko w nieodwracalny sposób, sprawiając że potencjał roślinności typowej dla torfowisk alkalicznych nie ujawnia się w pełni. Ad. 2. Ekspansja trzciny, szuwarowych turzyc, pokrzywy, trzęślice, zarastanie siedliska przez krzewy i drzewa. Ad. 3. Stwierdzono podwyższony udział następujących rodzimych gatunków: pokrzywa zwyczajna <i>Urtica dioica</i> , trzcina pospolita <i>Phragmites australis</i> , wierzba szara <i>Salix cinerea</i> , olsza czarna <i>Alnus glutinosa</i> , klon jawor <i>Acer pseudoplatanus</i> , wiązówka błotna <i>Filipendula ulmaria</i> . Ad. 4. Kadłubowy skład florystyczny zbiorowiska (warstwy zielnej oraz mszystej). Ad. 5. Przesuszanie się siedliska na skutek susz i braku opadów.
			1) J02.05 Modyfikowanie funkcjonowania wód; 2) J02.07 Pobór wód z wód podziemnych; 3) K02 Ewolucja biocenotyczna, sukcesja;	Ad. 1-2. Ewentualne modyfikowanie zasilania źródłiskowego, w szczególności przez pobory z wód podziemnych, ale także przez inne naruszenia podziemnych warstw wodonośnych, negatywnie wpływałoby na ekosystemy młak źródłiskowych. Zalicza się tu także konserwację i odtwarzanie rowów melioracyjnych. Ad. 3. Potencjalnym zagrożeniem dla niektórych młak źródłiskowych może być dalsze zarastanie roślinnością krzewiastą lub drzewiastą, albo szuwarem

Lp.	Przedmiot ochrony	Zagrożenia		Opis
		Istniejące	Potencjalne	
			4) G05.07 Niewłaściwie realizowane działania ochronne lub ich brak.	trzciniowym. procesy te mogą się nasilać zwłaszcza przy zaburzeniu warunków wodnych. Ad. 4. Zbyt intensywne koszenie ciężkim sprzętem może powodować uszkodzanie podłoża i runi. Zupełny brak działań ochrony czynnej może skutkować ekspansją niepożądanych gatunków oraz dalszym zarastaniem przez drzewa i krzewy.
4.	9110 Kwaśne buczyny ( <i>Luzulo-Fagenion</i> )	Nie określa się. Wszystkie zasoby siedliska w obszarze znajdują się na gruntach Lasów Państwowych administrowanych przez Nadleśnictwo Karnieszewice.		
5.	9160 Grąd subatlantycki ( <i>Stellario-Carpinetum</i> )	1) I02 Problematiczne gatunki rodzime;		Ad. 1. W drzewostanie występuje świerk pospolity. Miejscami podwyższony udział sosny zwyczajnej. W runie zaznacza się znaczny udział gatunków nitrofilnych, okrajkowych. Ad. 2. Wiele płatów siedliska w obszarze (zwłaszcza w rejonie Kusie) wykazuje objawy zaśmiecienia, a charakter odpadów sugeruje pochodzenie z gospodarstw domowych i rolnych. Ad. 3. Ekspansja niecierpka drobnokwiatowego <i>Impatiens parviflora</i> w runie. W drzewostanie nielicznie kasztanowiec biały <i>Aesculus hippocastanum</i> . Ad 4. Zubożenie strukturalne, deficyt martwego drewna oraz drzew biocenotycznych, neofityzacja, pinetyzacja, juwenalizacja, obniżony udział grabu w drzewostanie. Podwyższony udział gatunków wczesnosukcesyjnych w drzewostanie, w tym klonów. Ad. 5. Usuwanie martwych i umierających drzew powodujące zubożenie różnorodności biologicznej i ujednoczenie struktury przestrzennej.
		2) E03.01 Pozbywanie się odpadów z gospodarstw domowych;		
		3) I01 Obce gatunki inwazyjne;		
		4) J03.01 Zmniejszenie lub utrata określonych cech siedliska;		
		5) B02.04 Usuwanie martwych i umierających drzew.		
			1) B02.02 Wycinka lasu;	Ad. 1. W warunkach terenowych obszaru (lokalizacja płatów siedliska w strefie brzegowej rzeki lub na stromych skarpach, na krawędziach nisz źródliskowych), wycinka drzew w płatach siedliska może stanowić zagrożenie dla siedliska. Ad. 2. Usuwanie martwych i umierających drzew powodujące zubożenie
			2) B02.04 Usuwanie martwych i umierających drzew.	

Lp.	Przedmiot ochrony	Zagrożenia		Opis
		Istniejące	Potencjalne	
				różnorodności biologicznej i ujednoczenie struktury przestrzennej.
6.	9190 Kwaśne dąbrowy ( <i>Quercion robori-petraeae</i> )	1) E03.01 Pozbywanie się odpadów z gospodarstw domowych; 2) I02 Problematiczne gatunki rodzime.		Ad. 1. Zaśmiecanie odpadami pochodzącymi prawdopodobnie z gospodarstw domowych. Ad. 2. Podwyższony udział żarnowca miotlastego w okrajku kwaśnej dąbrowy.
			1) B02.02 Wycinka lasu.	Ad. 1. W warunkach terenowych obszaru (wąski płat dojrzałej kwaśnej dąbrowy położony w obrębie stromej krawędzi niszy źródłiskowej) wycinka drzew może stanowić zagrożenie dla siedliska.
7.	91E0 Łęgi wierzbowe, topolowe, olszowe i jesionowe ( <i>Salicetum albo-fragilis</i> , <i>Populetum albae</i> , <i>Alnenion glutinoso-incanae</i> , olsy źródłiskowe)	1) I01 Obce gatunki inwazyjne; 2) E03.01 Pozbywanie się odpadów z gospodarstw domowych; 3) J03.01 Zmniejszenie lub utrata określonych cech siedliska; 4) B02.04 Usuwanie martwych i umierających drzew		Ad. 1. W fitocenozach powszechne jest występowanie inwazyjnego gatunku obcego – niecierpka drobnokwiatowego <i>Impatiens parviflora</i> . Ad. 2. Wiele płatów siedliska w obszarze (zwłaszcza w rejonie Kusie) wykazuje objawy zaśmiecania, a charakter odpadów sugeruje pochodzenie z gospodarstw domowych i rolnych. Ad. 3. Juwenalizacja, neofityzacja, uproszczenie strukturalne, deficyt martwego drewna. Ad. 4. Usuwanie martwych i umierających drzew powodujące zubożanie różnorodności biologicznej i ujednoczenie struktury przestrzennej.
			1) B02.02 Wycinka lasu; 2) J02.05 Modyfikowanie funkcjonowania wód; 3) J02.03.02 Regulowanie (prostowanie) koryt rzecznych; 4) J02.02 Usuwanie osadów (mułu); 5) J02.07 Pobór wód z wód	Ad. 1. W warunkach terenowych obszaru (lokalizacja płatów siedliska zwykle na torfach lub humotorfach źródłiskowych albo w strefie brzegowej cieków), wycinka drzew w płatach siedliska, niezależnie od sposobu realizacji, stanowiłaby nieuniknione zagrożenie. Ad. 2-4. Potencjalnym zagrożeniem są modyfikacje (w szczególności regulowanie, pogłębianie, usuwanie namulów, żwiru, roślinności brzegowej, usuwanie powalonych drzew, rumoszu drzewnego, pogarszanie łączności cieku z terasą) cieków nad którymi rozwijają się łęgi.

Lp.	Przedmiot ochrony	Zagrożenia		Opis
		Istniejące	Potencjalne	
			podziemnych; 6) M01.02 Susze i zmniejszenie opadów.	Ad. 5. W związku ze źródłowym charakterem łągów w obszarze, wszystkie zagrożenia skutkujące modyfikacją zasilania źródłowego, w szczególności przez pobory z wód podziemnych, ale także przez inne naruszenia podziemnych warstw wodonośnych (nie tylko w granicach obszaru Natura 2000), stanowiłyby zagrożenie dla siedliska.  Ad. 6. Utrzymujące się uciążliwe susze mogą doprowadzić do obniżenia poziomów wód gruntowych i powierzchniowych co będzie prowadzić do degradacji łągów.

Załącznik nr 4 do zarządzenia  
Regionalnego Dyrektora Ochrony Środowiska w Szczecinie  
z dnia 19 maja 2025 r.

### Cele działań ochronnych.

Lp.	Przedmiot ochrony	Parametr/wskaźnik stanu ochrony <sup>2)</sup>	Cel działań ochronnych <sup>3)</sup>
1.	3260 Nizinne i podgórskie rzeki ze zbiorowiskami włosieniczników ( <i>Ranunculion fluitantis</i> )	Powierzchnia siedliska	Utrzymanie powierzchni siedliska przyrodniczego (min. 9,6 ha) na poziomie oceny właściwej (FV) z uwzględnieniem naturalnych procesów.
		<b>Gatunki charakterystyczne – włosieniczniki</b>	<p>Utrzymanie oceny właściwej FV w obrębie co najmniej 10% areалу siedliska, oceny niezadowolającej U1 w obrębie około 10% areálu oraz oceny złej U2 w obrębie maksymalnie 80% areálu siedliska.</p> <p>Pokrycie transektu włosienicznikami (za wyjątkiem <i>Batrachium circinatum</i>) co najmniej na 2 w skali MMOR (FV).</p> <p>U1 – Nieliczna obecność gatunków włosieniczników (za wyjątkiem <i>Batrachium circinatum</i>)</p> <p>U2 – Brak włosieniczników typowych dla siedliska.</p> <p>Wskaźnik oceniany dla podtypu siedliska ze stwierdzonymi gatunkami reofilnych włosieniczników z rodzaju <i>Batrachium</i> – w tym przypadku dla dolnego odcinka Bielawy powyżej Niemicy, wówczas w randze kardynalnego. Oceniany jako fakultatywny na silnie zacienionych odcinkach cieków o właściwych cechach ekologicznych oraz w obrębie niewielkich cieków, lub górnych odcinków cieków (głównie źródłkowych) z wykształconą roślinnością ze związku <i>Ranunculion fluitantis</i> (inne zespoły i zbiorowiska niż <i>Ranunculetum fluitantis</i>).</p>
		<b>Gatunki charakterystyczne – inne</b>	<p>Utrzymanie oceny właściwej FV w obrębie około 50% areálu siedliska.</p> <p>Utrzymanie oceny niezadowolającej U1 w obrębie około 50% areálu siedliska.</p>

<sup>2)</sup> Parametry/wskaźniki stanu ochrony, odrębne dla każdego siedliska lub gatunku, zostały oparte na podstawie wskaźników stanu zachowania zawartych w metodyce monitoringu, o którym mowa w art. 112 ust. 2 ustawy o ochronie przyrody, i raportów, o których mowa w art. 38 tej. ustawy. Wskaźniki kardynalne zaznaczono pogrubioną czcionką.

<sup>3)</sup> Użyte oceny FV (stan ochrony właściwy), U1 (stan ochrony niezadowolający) oraz U2 (stan zły) wynikają z rozporządzenia Ministra Środowiska z dnia 17 lutego 2010 r. w sprawie sporządzania projektu planu zadań ochronnych dla obszaru Natura 2000 (Dz. U. z 2024 r. poz. 99).

	<p>FV – Obecność co najmniej 2 gatunków charakterystycznych/wskaźnikowych o łącznym pokryciu co najmniej 4 w skali MMOR.</p> <p>U1 – Obecność co najmniej 1 gatunku charakterystycznego/wskaźnikowego o pokryciu co najmniej 3 w skali MMOR.</p> <p>Dopuszcza się możliwość całkowitego braku roślinności na odcinkach silnie zacienionych, o właściwych cechach ekologicznych (o wysokim stopniu naturalności) dla rozwoju siedliska (wówczas także ocena U1).</p> <p>Za gatunki wskaźnikowe uznaje się m.in.: potocznika wąskolistnego <i>Berula erecta fo. submersa</i>, przetacznika bobowniczka <i>Veronica beccabunga fo. submersa</i>, przetacznika bobownika <i>Veronica anagallis-aquatica fo. submersa</i>, rzęśle <i>Callitriche sp.</i>, rdestnicę alpejską <i>Potamogeton alpinus</i>, mcha zdrojka <i>Fontinalis antipyretica</i>, hildenbrandię rzeczną <i>Hildenbrandia rivularis</i>, rukiew wodną <i>Nasturtium officinale</i>, jeżogłówkę pojedynczą <i>Sparganium emersum fo. submersa</i>, rdestnicę Berchtolda <i>Potamogeton bechtoldii</i>, ramienice <i>Chara sp.</i> oraz inne gatunki uznane przez eksperta wyróżniające lokalnie postać siedliska.</p> <p>Wskaźnik oceniany obligatoryjnie na wszystkich stanowiskach siedliska w obszarze, w randze kardynalnego.</p>
<b>Materiał dna koryta</b>	<p>Utrzymanie oceny właściwej FV w obrębie co najmniej 50% areалу siedliska w obszarze oraz oceny niezadowolającej U1 w obrębie maksymalnie 50% areálu siedliska.</p> <p>FV – Co najmniej 20% gruboziarnistego materiału dna (żwir, kamienie), udział frakcji mułowej nie przekracza 20%.</p> <p>U1 – &lt; 20% gruboziarnistego materiału dna (żwir, kamienie), udział frakcji mułowej nie przekracza 20%.</p>
<b>Ocena stanu ekologicznego</b>	<p>Utrzymanie wskaźnika na poziomie oceny właściwej FV na całym areale siedliska w obszarze.</p> <p>FV – Co najmniej dobry stan ekologiczny - wartość MIR &gt;35, I lub II klasa.</p>
<b>Pokrycie transektu przez moczarkę kanadyjską</b>	<p>Utrzymanie oceny właściwej FV w obrębie co najmniej 75% areálu siedliska w obszarze oraz oceny niezadowolającej U1 w obrębie maksymalnie 25% areálu siedliska.</p> <p>FV – Pokrycie nie większe niż 2 w skali MMOR.</p> <p>U1 – Pokrycie 3-5 w skali MMOR.</p>

<b>Przepływy</b>	<p>Utrzymanie oceny właściwej FV w obrębie co najmniej 25% areálu siedliska, oceny niezadowolającej U1 w obrębie około 50% areálu siedliska oraz oceny złej U2 w obrębie maksymalnie 25% areálu siedliska.</p> <p>FV – Powyżej 40% szybkich typów przepływu – kipieli, rwący, wartki.</p> <p>U1 – 10-40% szybkich typów przepływu.</p> <p>U2 – &lt; 10% szybkich typów przepływu.</p>
<b>Spiętrzenie wód rzeki</b>	<p>Utrzymanie oceny FV w obrębie co najmniej 90% areálu siedliska.</p> <p>Osiągnięcie oceny FV (z oceny niezadowolającej U1) w obrębie około 10% areálu siedliska.</p> <p>FV – Brak spiętrzeń rzeki.</p> <p>U1 – Obecne ale oddziałuje na mniej niż 33% długości badanego odcinka rzeki.</p>
Naturalne elementy morfologiczne	<p>Utrzymanie oceny na poziomie co najmniej właściwej FV w obrębie co najmniej 90% areálu siedliska.</p> <p>Utrzymanie oceny niezadowolającej U1 w obrębie maksymalnie 10% areálu siedliska.</p> <p>FV – Obecność co najmniej 3 naturalnych elementów morfologicznych tj.: odsypy, bystrza, podcięcia brzegów, wyspy, głazy, gruby rumosze drzewny.</p> <p>U1 – Obecność 1-2 naturalnych elementów morfologicznych.</p>
Wskaźnik naturalności siedliska (HQA)	<p>Utrzymanie oceny na poziomie co najmniej właściwej FV w obrębie co najmniej 90% areálu siedliska.</p> <p>Utrzymanie oceny niezadowolającej U1 w obrębie maksymalnie 10% areálu siedliska.</p> <p>FV – Wartość wskaźnika HQA większa lub równa 50.</p> <p>U1 – HQA: 30-50.</p>
Wskaźnik przekształcenia siedliska (HMS)	<p>Utrzymanie oceny na poziomie właściwym FV w obrębie całego areálu siedliska.</p> <p>FV – Wartość wskaźnika HMS mniejsza lub równa 20.</p>
Gatunki inwazyjne	<p>Utrzymanie oceny właściwej FV w obrębie całego areálu siedliska w obszarze.</p> <p>FV – Brak lub obecność maksymalnie 1-2 gatunków obcych (wyjątek stanowi moczarka kanadyjska <i>Elodea canadensis</i>) z których żaden nie jest liczny.</p>



		<p>Ścieki</p>	<p>Utrzymanie oceny właściwej FV w obrębie co najmniej 70% areалу siedliska w obszarze oraz oceny U1 w obrębie maksymalnie 25% areалу siedliska.</p> <p>FV – Brak dopływu ścieków.</p> <p>U1 – Istnieje źródło dopływu ścieków (w tym oczyszczonych ścieków komunalnych), pochodzących także z ośrodków hodowli ryb, nie zaobserwowano zastoisk ścieków.</p>
		<p>Zacienienie rzeki</p>	<p>Utrzymanie oceny właściwej FV w obrębie około 10% areálu siedliska w obszarze, oceny U1 w obrębie około 10% areálu oraz oceny U2 w obrębie około 80% areálu siedliska.</p> <p>FV – Maksymalnie 50% stopień zacienienia koryta rzecznoego.</p> <p>U1 – 50-80% stopień zacienienia.</p> <p>U2 – &gt;80% zacienienia koryta.</p> <p>Uwaga: Zacienienie cieków w obszarze z uwagi na leśnych charakter dolin jest zjawiskiem naturalnym.</p>
<p>2.</p>	<p>6510 Niżowe i górskie świeże łąki użytkowane ekstensywnie (<i>Arrhenatherion</i>)</p>	<p>Powierzchnia siedliska</p> <p><b>Gatunki charakterystyczne</b></p> <p>Gatunki dominujące</p>	<p>Utrzymanie areálu siedliska przyrodniczego (min. 14 ha) na poziomie oceny właściwej (FV).</p> <p>Utrzymanie oceny właściwej FV w obrębie co najmniej 50% areálu siedliska w obszarze oraz oceny U1 w obrębie maksymalnie 50% stanowisk siedliska w obszarze.</p> <p>FV – Liczne gatunki charakterystyczne/diagnostyczne (<math>\geq 4</math>) dla związku <i>Arrhenatherion</i> (dla zb. <i>Poa pratensis-Festuca rubra</i> <math>\geq 3</math>) oraz niższych syntaksonów.</p> <p>U1 – Średnioliczne gatunki charakterystyczne/diagnostyczne (<math>\geq 3</math>) dla związku <i>Arrhenatherion</i> (dla zb. <i>Poa pratensis-Festuca rubra</i> <math>\geq 2</math>) oraz niższych syntaksonów.</p> <p>Do grupy gatunków charakterystycznych/diagnostycznych w obszarze zaliczono m.in.: rajgrasa wyniosłego <i>Arrhenatherum elatius</i>, szczawia rozpierzchłego <i>Rumex thyrsiflorus</i>, pępowę dwuletnią <i>Crepis biennis</i>, dzwonka rozpierzchłego <i>Campanula patula</i>, przytulie pospolitą <i>Galium mollugo</i>, przytulię białą <i>Galium album</i>, świerzbnicę polną <i>Knautia arvensis</i>, kozibroda łąkowego <i>Tragopogon pratensis</i>, kozibroda wschodniego <i>Tragopogon orientalis</i>, bodziszka łąkowego <i>Geranium pratense</i>, pasternaka zwyczajnego <i>Pastinaca sativa</i>, kostrzewę czerwoną <i>Festuca rubra</i>, wiechlinę łąkową <i>Poa pratensis</i>, jastruna właściwego <i>Leucanthemum vulgare</i>.</p> <p>Utrzymanie oceny właściwej FV w obrębie około 50% areálu siedliska w obszarze.</p>

	<p>Utrzymanie oceny U1 w obrębie około 50% areалу siedliska w obszarze.</p> <p>FV – Brak gatunków dominujących lub status dominanta osiągają gatunki charakterystyczne (FV).</p> <p>U1 – Silna dominacja (&gt;50%) gatunków typowych dla łąk świeżych.</p>
Obce gatunki inwazyjne	<p>Utrzymanie wskaźnika na poziomie oceny właściwej FV w obrębie całego areálu siedliska.</p> <p>FV – Brak lub pojedyncze osobniki gatunków o niskim stopniu inwazyjności.</p>
<b>Gatunki ekspansywne roślin zielnych</b>	<p>Utrzymanie oceny właściwej FV w obrębie co najmniej 75% powierzchni siedliska w obszarze oraz oceny niezadowolającej U1 w obrębie maksymalnie 25% powierzchni siedliska.</p> <p>FV – Brak gatunków silnie ekspansywnych lub ich pokrycie &lt; 20% (FV).</p> <p>U1 – Łączne pokrycie gatunków ekspansywnych od 20 do 50% (np. śmiełek darniowy <i>Deschampsia caespitosa</i>, kłosówka wełnista <i>Holcus lanatus</i>, trzcinnik piaskowy <i>Calamagrostis epigejos</i>, mietlica pospolita <i>Agrostis capillaris</i>, pokrzywa zwyczajna <i>Urtica dioica</i>, ostrożeń polny <i>Cirsium arvense</i>).</p>
<b>Ekspansja krzewów i podrost drzew</b>	<p>Utrzymanie oceny właściwej FV w obrębie co najmniej 90% powierzchni siedliska w obszarze oraz oceny niezadowolającej U1 w obrębie maksymalnie 10% zasobów siedliska.</p> <p>FV – Pokrycie krzewów i podrostów drzew &lt; 1%.</p> <p>U1 – Pokrycie krzewów i podrostów drzew 1-5%.</p>
Struktura przestrzenna płatów siedliska	<p>Utrzymanie oceny właściwej FV w obrębie co najmniej 90% powierzchni siedliska w obszarze oraz oceny niezadowolającej U1 w obrębie maksymalnie 10% powierzchni siedliska.</p> <p>FV – Brak fragmentacji lub fragmentacja nieznaczna (zwarte płaty o pow. &gt; 0,5 ha występujące w sąsiedztwie zbiorowisk powiązanych ekologicznie).</p> <p>U1 – Średni stopień fragmentacji płatów (płaty od kilkunastu do kilkudziesięciu arów występujące głównie w sąsiedztwie zbiorowisk powiązanych ekologicznie).</p>
Wojłok (martwa materia organiczna)	<p>Utrzymanie wskaźnika na poziomie oceny właściwej FV w obrębie co najmniej 90% areálu siedliska oraz oceny niezadowolającej U1 w obrębie maksymalnie 10% areálu siedliska.</p> <p>FV – Grubość wojłoku: &lt; 2 cm.</p> <p>U1 – Wojłok: 2-5 cm.</p>

3.	7230 Górskie i nizinne torfowiska zasadowe o charakterze młak, turzycowisk i mechowisk	Powierzchnia siedliska	Utrzymanie areалу siedliska przyrodniczego (min. 3 ha) na poziomie oceny właściwej (FV), z uwzględnieniem naturalnych procesów.
		<b>Gatunki charakterystyczne</b>	<p>Utrzymanie oceny właściwej FV w obrębie około 10% areálu siedliska, oceny niezadowolającej U1 w obrębie około 50% areálu siedliska oraz oceny złej U2 w obrębie około 40% areálu siedliska.</p> <p>FV – Występuje &gt; 8 gatunków charakterystycznych (lub ich pokrycie &gt; 50%).</p> <p>U1 – Występują 4-8 gatunki charakterystyczne (lub pokrycie gatunków charakterystycznych min. 20%).</p> <p>U2 – Występuje &lt; 4 gatunków charakterystycznych o niewielkim pokryciu.</p> <p>Do gatunków charakterystycznych dla siedliska w obszarze zaliczono m.in.: sit tępokwiatowy <i>Juncus subnodulosus</i>, kukulkę krwistą <i>Dactylorhiza incarnata</i>, kukulke szerokolistną <i>Dactylorhiza majalis</i>, dziewięciornika błotnego <i>Parnassia palustris</i>, kozłka dwupiennego <i>Valeriana dioica</i>, turzycę obłą <i>Carex diandra</i>, torfowca obłego <i>Sphagnum teres</i>, torfowca Warnstorfa <i>Sphagnum warnstorffii</i>, złocieńca gwiazdkowatego <i>Campylium stellatum</i>, prątnika nabrzmiałego <i>Bryum pseudotriquetrum</i>, błyszczce włoskowate <i>Tomentypnum nitens</i>, błotnizska wełnistego <i>Helodium blandowii</i>, źródlikowca zmiennego <i>Palustriella commutata</i>.</p>
		Gatunki dominujące	<p>Utrzymanie oceny właściwej FV w obrębie około 10% areálu siedliska, oceny niezadowolającej U1 w obrębie około 50% areálu siedliska oraz oceny złej U2 w obrębie około 40% areálu siedliska.</p> <p>FV – Dominują gatunki charakterystyczne dla siedliska lub możliwa współdominacja gatunków z klasy <i>Scheuchzerio-Caricetea nigrae</i>.</p> <p>U1 – Brak wyraźnych dominantów, udział gatunków charakterystycznych dla siedliska i innych zbliżonych ekologicznie (np. ze związków <i>Magnocaricion</i> lub <i>Calthion</i>), mniej więcej równy.</p> <p>U2 – Wyraźnie dominują gatunki nie zaliczane do charakterystycznych.</p>
		<b>Pokrycie i struktura gatunkowa mchów</b>	<p>Utrzymanie oceny właściwej FV w obrębie około 10% areálu siedliska, oceny niezadowolającej U1 w obrębie około 50% areálu siedliska oraz oceny złej U2 w obrębie około 40% areálu siedliska.</p> <p>FV – Całkowite pokrycie mchów ponad 50% przy dominacji mchów brunatnych (za wyjątkiem torfowców <i>Sphagnum warnstorffii</i> oraz <i>S. teres</i>).</p>

	<p>U1 – Pokrycie mchów w przedziale 20-50% z czego co najmniej 20% pokrywają mchy brunatne (za wyjątkiem torfowców <i>Sphagnum warnstorfi</i> oraz <i>S. teres</i>).</p> <p>U2 – Całkowite pokrycie mchów &lt; 20% lub śladowy udział mchów brunatnych (za wyjątkiem torfowców <i>Sphagnum warnstorfi</i> oraz <i>S. teres</i>).</p>
Obce gatunki inwazyjne	<p>Utrzymanie oceny FV wskaźnika w obrębie całej powierzchni siedliska w obszarze.</p> <p>FV – Brak obcych gatunków inwazyjnych.</p>
<b>Gatunki ekspansywne roślin zielnych</b>	<p>Utrzymanie oceny właściwej FV w obrębie około 10% areалу siedliska, oceny niezadowolającej U1 w obrębie około 20% areálu siedliska oraz oceny złej U2 w obrębie około 70% areálu siedliska.</p> <p>FV – Brak lub pojedyncze gatunki ekspansywne.</p> <p>U1 – Gatunki ekspansywne o pokryciu &lt; 5%.</p> <p>U2 – Gatunki ekspansywne o pokryciu &gt; 5%.</p> <p>Do gatunków ekspansywnych zalicza się m.in.: trzcina pospolita <i>Phragmites australis</i>, trzęślica modra <i>Molinia caerulea</i>, wiązówka błotna <i>Filipendula ulmaria</i>, śmiałek darniowy <i>Deschampsia caespitosa</i>, kłosówka wełnista <i>Holcus lanatus</i>, pokrzywa zwyczajna <i>Urtica dioica</i>, sit rozpierzchły <i>Juncus effusus</i>.</p>
<b>Zakres pH</b>	<p>Utrzymanie oceny właściwej FV w obrębie około 10 % areálu siedliska oraz oceny niezadowolającej U1 w obrębie około 90% areálu siedliska.</p> <p>FV – pH powyżej &gt;7.</p> <p>U1 – pH 6-7</p> <p>Uwaga: Wskaźnik powinien być oceniany fakultatywnie z uwagi na dominującą, specyficzną postać siedliska w wariacie subneutralnym.</p>
<b>Ekspansja krzewów i podrostu drzew</b>	<p>Utrzymanie oceny właściwej FV w obrębie co najmniej 10% powierzchni siedliska w obszarze, osiągnięcie oceny FV z oceny niezadowolającej U1 w obrębie około 80% powierzchni siedliska. Poprawa stanu siedliska z oceny złej U2 na ocenę niezadowolającą U1 w obrębie około 10% areálu siedliska.</p> <p>FV – Brak lub pojedyncze.</p> <p>U1 – Udział 5-15%.</p>

			U2 – Udział >15%.
		<b>Stopień uwodnienia</b>	<p>Utrzymanie oceny właściwej FV w obrębie około 40% areálu siedliska, oceny niezadawalającej U1 w obrębie około 50% areálu siedliska oraz oceny złej U2 w obrębie około 10% areálu siedliska z uwzględnieniem naturalnych procesów.</p> <p>FV – Poziom wody mniej więcej równo z powierzchnią gruntu lub do -10 cm poniżej.</p> <p>U1 – Poziom wody mierzony w piezometrze (lub oceniony w inny sposób) ok. 10-20 cm poniżej gruntu.</p> <p>U2 – Poziom wody mierzony w piezometrze (lub oceniony w inny sposób) &gt;20 cm poniżej gruntu lub trwały, nadmierny zalew powierzchniowy, np. na skutek działalności bobrów.</p>
		Pozyskanie torfu	<p>Utrzymanie oceny właściwej FV w obrębie całej powierzchni siedliska w obszarze.</p> <p>FV – Brak pozyskiwania torfu lub niezauważalne ślady historycznego pozyskiwania.</p>
		Melioracje odwadniające	<p>Utrzymanie oceny niezadawalającej U1 w obrębie całej powierzchni siedliska w obszarze.</p> <p>U1 – Obecna sieć historycznych rowów melioracyjnych w niewielkim zakresie wpływa na warunki wodne siedliska.</p>
4.	9110 Kwaśne buczyny ( <i>Luzulo-Fagenion</i> )	Brak występowania siedliska w obszarze objętym planem zadań ochronnych.	
5.	9160 Grąd subatlantycki ( <i>Stellario-Carpinetum</i> )	Powierzchnia siedliska	Utrzymanie areálu siedliska przyrodniczego (min. 10 ha) na poziomie oceny właściwej (FV).
		<b>Charakterystyczna kombinacja florystyczna runa</b>	<p>Utrzymanie oceny właściwej FV w obrębie około 75% powierzchni siedliska w obszarze.</p> <p>Utrzymanie oceny niezadawalającej U1 w obrębie około 25% powierzchni siedliska w obszarze.</p> <p>FV – Typowa kombinacja florystyczna z uwzględnieniem specyfiki regionalnej.</p> <p>U1 – Kombinacja florystyczna zniekształcona lub nienaturalnie zubożona w stosunku do typowej dla siedliska w regionie.</p> <p>Do gatunków charakterystycznych i wyróżniających w obszarze zaliczono m.in.: gwiazdnicę wielkokwiatową <i>Stellaria holostaea</i>, gajowca żółtego <i>Galeobdolon luteum</i>, przytulię wonną <i>Galium odoratum</i>, turzycę leśną <i>Carex sylvatica</i>, prosownicę rozpięchłą <i>Millium effusum</i>, fiołka leśnego <i>Viola reichenbachiana</i>, narecznicę samczą <i>Dryopteris filix-mas</i>, wiechlinę gajową <i>Poa nemoralis</i>, kokoryczkę wielkokwiatową <i>Polygonatum multiflorum</i>, zawilca</p>

	<p>gajowego <i>Anemone nemorosa</i>, zerwę kłosową <i>Phyteuma spicatum</i>. W warstwie mszystej: żurawca falistego <i>Atrichum undulatum</i> oraz mchy z rodzaju dzióbekowiec <i>Eurhynchium</i> sp. Dopuszcza się sytuacje niemal nagiego runa wynikającą z silnego zacinienia dna lasu.</p>
<b>Gatunki dominujące w poszczególnych warstwach fitocenozy</b>	<p>Utrzymanie oceny właściwej FV w obrębie około 75% powierzchni siedliska w obszarze.</p> <p>Utrzymanie oceny niezadawalającej U1 w obrębie około 25% powierzchni siedliska w obszarze.</p> <p>FV – We wszystkich warstwach dominują gatunki typowe dla siedliska przyrodniczego w regionie.</p> <p>U1 – We wszystkich warstwach dominują gatunki typowe dla siedliska przyrodniczego w regionie, przy czym są zaburzone relacje ilościowe.</p>
<b>Udział w drzewostanie gatunków liściastych (bez wczesnosukcesyjnych)</b>	<p>Utrzymanie oceny właściwej FV w obrębie około 70% powierzchni siedliska w obszarze.</p> <p>Utrzymanie oceny niezadawalającej U1 w obrębie około 20% powierzchni siedliska w obszarze.</p> <p>Utrzymanie oceny złej U2 na nie więcej niż 10% powierzchni siedliska w obszarze.</p> <p>FV – &gt; 90% gatunków typowych dla grądów w drzewostanie.</p> <p>U1 – 50-90%.</p> <p>U2 – &lt;50%.</p>
<b>Udział graba</b>	<p>Utrzymanie oceny właściwej FV (&gt; 10% graba w drzewostanie) w obrębie około 50% powierzchni siedliska w obszarze.</p> <p>Utrzymanie oceny niezadawalającej U1 (&lt; 10% graba w drzewostanie) w obrębie około 40% powierzchni siedliska w obszarze.</p> <p>Utrzymanie oceny złej U2 (brak graba w drzewostanie, obecny jedynie w podroście lub jego brak) w obrębie nie więcej niż 10 % powierzchni siedliska w obszarze.</p> <p>FV – &gt; 10% graba w drzewostanie.</p> <p>U1 – &lt; 10% graba w drzewostanie.</p> <p>U2 – Brak graba w drzewostanie, obecny jedynie w podroście lub jego brak.</p>

<p>Udział gatunków „wczesnosukcesyjnych” w drzewostanie</p>	<p>Utrzymanie oceny właściwej FV w obrębie około 50% powierzchni siedliska w obszarze.</p> <p>Utrzymanie oceny niezadowalającej U1 w obrębie około 40% powierzchni siedliska w obszarze.</p> <p>Utrzymanie oceny niezadowalającej U2 w obrębie około 10% powierzchni siedliska w obszarze.</p> <p>FV – &lt; 10% gatunków „wczesnosukcesyjnych”, ale obecne.</p> <p>U1 – 10-30% gatunków „wczesnosukcesyjnych” lub ich brak.</p> <p>U2 – &gt;30% gatunków „wczesnosukcesyjnych”.</p> <p>Do gatunków wczesnosukcesyjnych w obszarze zaliczamy: topolę osikę, wierzbę iwę, brzozę brodawkowatą, klon zwyczajny, klon jawor.</p>
<p>Gatunki obce ekologicznie w drzewostanie</p>	<p>Utrzymanie oceny właściwej FV w obrębie około 90% powierzchni siedliska w obszarze.</p> <p>Utrzymanie oceny niezadowalającej U1 w obrębie około 10% powierzchni siedliska w obszarze.</p> <p>FV – &lt;10% gatunków obcych ekologicznie.</p> <p>U1 – 10-50% gatunków obcych ekologicznie.</p>
<p><b>Gatunki obce geograficznie w drzewostanie</b></p>	<p>Utrzymanie oceny właściwej FV w obrębie około 90% powierzchni siedliska w obszarze.</p> <p>Utrzymanie oceny niezadowalającej U1 w obrębie około 10% powierzchni siedliska w obszarze.</p> <p>FV – &lt;1% gatunków obcych geograficznie i nie odnawiających się.</p> <p>U1 – &lt;10% gatunków obcych geograficznie.</p>
<p>Martwe drewno (łącznie zasoby)</p>	<p>Utrzymanie oceny właściwej FV na około 10% powierzchni siedliska w obszarze.</p> <p>Utrzymanie oceny niezadowalającej U1 w obrębie około 20% powierzchni siedliska w obszarze.</p> <p>Utrzymanie oceny złej U2 w obrębie około 70% powierzchni siedliska w obszarze.</p> <p>FV – &gt; 20m<sup>3</sup>/ha.</p> <p>U1 – 10-20m<sup>3</sup>/ha.</p>

	U2 – <10 m <sup>3</sup> /ha.
<b>Martwe drewno leżące lub stojące &gt;3m długości i &gt;50 cm grubości</b>	<p>Utrzymanie oceny właściwej FV na około 10% powierzchni siedliska w obszarze.</p> <p>Utrzymanie oceny niezadawalającej U1 w obrębie około 20% powierzchni siedliska w obszarze.</p> <p>Utrzymanie oceny złej U2 w obrębie około 70% powierzchni siedliska w obszarze.</p> <p>FV – &gt; 5szt./ha.</p> <p>U1 – 3-5szt./ha.</p> <p>U2 – &lt;3szt./ha.</p>
Wiek drzewostanu (obecność starodrzewu)	<p>Utrzymanie oceny właściwej FV na około 50% powierzchni siedliska w obszarze.</p> <p>Utrzymanie oceny niezadawalającej U1 na około 30% powierzchni siedliska w obszarze.</p> <p>Utrzymanie oceny złej U2 na około 20% powierzchni siedliska w obszarze.</p> <p>FV – &gt; 10% udział objętościowy drzew starszych, niż 100 lat.</p> <p>U1 – &lt; 10% udział drzew starszych niż 100 lat ale &gt; 50% udział drzew starszych niż 50 lat.</p> <p>U2 – &lt; 10% udział drzew starszych niż 100 lat i &lt; 50% udział drzew starszych niż 50 lat.</p>
Naturalne odnowienie drzewostanu	<p>Utrzymanie oceny właściwej FV na około 30% powierzchni siedliska w obszarze.</p> <p>Utrzymanie oceny niezadawalającej U1 na około 50% powierzchni siedliska w obszarze.</p> <p>Utrzymanie oceny złej U2 na nie więcej niż 20% powierzchni siedliska w obszarze.</p> <p>FV – Odnowienie obfite, z udziałem grabu, reagujące na luki i prześwietlenia.</p> <p>U1 – Odnowienie tylko pojedyncze lub bez udziału graba.</p> <p>U2 – Brak odnowienia.</p>
Struktura pionowa i przestrzenna roślinności	<p>Utrzymanie oceny właściwej FV na około 30% powierzchni siedliska w obszarze.</p> <p>Utrzymanie oceny niezadawalającej U1 na około 50% powierzchni siedliska w obszarze.</p> <p>Utrzymanie oceny złej U2 na około 20% powierzchni siedliska w obszarze.</p> <p>FV – Struktura zróżnicowana, &gt; 50% powierzchni pokrytej przez zwarty drzewostan, jednak obecne luki i prześwietlenia.</p>



	<p>U1 – Jednolity stary drzewostan lub struktura zróżnicowana ze zwartym starym drzewostanem zajmującym 10-50% powierzchni.</p> <p>U2 – Struktura silnie uproszczona.</p>
Inwazyjne gatunki obce w podszybie i runie	<p>Utrzymanie oceny właściwej FV na około 50% powierzchni siedliska w obszarze.</p> <p>Utrzymanie oceny niezadowolającej U1 na około 30% powierzchni siedliska w obszarze.</p> <p>Utrzymanie oceny złej U2 na nie więcej niż 20% powierzchni siedliska w obszarze.</p> <p>FV – Brak gatunków inwazyjnych.</p> <p>U1 – Obecny maks. 1 gatunek inwazyjny nie bardzo silnie ekspansywny – niecierpek drobnokwiatowy <i>Impatiens parviflora</i>.</p> <p>FV - Więcej niż jeden gatunek lub jeden bardzo liczny.</p>
Ekspansywne gatunki rodzime (apofity) w runie	<p>Utrzymanie oceny właściwej FV na około 50% powierzchni siedliska w obszarze.</p> <p>Utrzymanie oceny co najmniej niezadowolającej U1 na około 30% powierzchni siedliska w obszarze.</p> <p>Utrzymanie oceny złej U2 na nie więcej niż 20% powierzchni siedliska w obszarze.</p> <p>FV – Rodzime gatunki ekspansywne występują co najwyżej pojedynczo.</p> <p>U1 – Podwyższony udział rodzimych gatunków ekspansywnych.</p> <p>U2 – Bardzo liczne gatunki ekspansywne.</p>
Zniszczenia runa i gleby związane z pozyskaniem drewna	<p>Utrzymanie oceny właściwej FV na około 75% powierzchni siedliska w obszarze.</p> <p>Utrzymanie oceny niezadowolającej U1 na około 20% powierzchni siedliska w obszarze.</p> <p>Utrzymanie oceny złej U2 na nie więcej niż 5% powierzchni siedliska w obszarze.</p> <p>FV – Brak znaczących śladów zniszczeń.</p> <p>U1 - Nieliczne ślady.</p> <p>U2 – Silne zniszczenia runa lub gleby.</p>
Inne zniekształcenia	<p>Utrzymanie oceny właściwej FV na około 90% powierzchni siedliska w obszarze.</p> <p>Utrzymanie oceny niezadowolającej U1 na nie więcej niż 10% powierzchni siedliska w</p>

			<p>obszarze.</p> <p>FV – Brak zniekształceń.</p> <p>U1 – Występują lecz mało znaczące.</p>
6.	9190 Kwaśne dąbrowy ( <i>Quercion robori-petraeae</i> )	Powierzchnia siedliska	Utrzymanie areалу siedliska przyrodniczego (min. 0,13 ha) na poziomie oceny właściwej (FV).
		<b>Charakterystyczna kombinacja florystyczna runa</b>	<p>Utrzymanie oceny właściwej FV na około 90% powierzchni siedliska w obszarze.</p> <p>Utrzymanie oceny złej U1 na około 10% powierzchni siedliska w obszarze.</p> <p>FV – Typowa kombinacja florystyczna z uwzględnieniem specyfiki regionalnej.</p> <p>U1 – Zubożona w stosunku do typowej dla siedliska w regionie.</p> <p>Do gatunków charakterystycznych i wyróżniających w obszarze zaliczono gatunki acidofilne m.in.: orlicę pospolitą <i>Pteridium aquilinum</i>, kostrzewę owczą <i>Festuca ovina</i>, śmiałka pogiętego <i>Deschampsia flexuosa</i>, jastrzębce <i>Hieracium</i> sp., turzycę pigułkowatą <i>Carex pilulifera</i>, konwalię majową <i>Convallaria majalis</i>, konwalijkę dwulistną <i>Maianthemum bifolium</i>, borówkę brusznicę <i>Vaccinium vitis-idaea</i>, borówkę czarną <i>Vaccinium myrtillus</i>, pszenca leśnego <i>Melampyrum pratense</i>, trzęślicę modrą <i>Molinia caerulea</i>.</p>
		<b>Gatunki dominujące w poszczególnych warstwach fitocenozy</b>	<p>Utrzymanie oceny właściwej FV na około 90% powierzchni siedliska w obszarze.</p> <p>Utrzymanie oceny niezadowolającej U1 na około 10% powierzchni siedliska w obszarze.</p> <p>FV – We wszystkich warstwach dominują gatunki typowe dla siedliska w regionie.</p> <p>U1 – We wszystkich warstwach dominują gatunki typowe dla siedliska, przy czym ich relacje ilościowe mogą być zaburzone.</p>
		<b>Udział dębu w drzewostanie</b>	<p>Utrzymanie oceny właściwej FV w obrębie całej powierzchni siedliska w obszarze.</p> <p>FV – Udział dębu &gt; 70%.</p>
		Udział sosny w drzewostanie	<p>Utrzymanie oceny właściwej FV w obrębie całej powierzchni siedliska w obszarze.</p> <p>FV – Udział sosny &lt; 10%.</p>
		Gatunki obce ekologicznie w drzewostanie	<p>Utrzymanie oceny właściwej FV w obrębie całej powierzchni siedliska w obszarze.</p> <p>FV – &lt; 10% gatunków obcych ekologicznie w drzewostanie.</p>
		<b>Gatunki obce geograficznie w</b>	Utrzymanie oceny właściwej FV (< 1% gatunków obcych nie odnawiających się) w obrębie

<b>drzewostanie</b>	około 50% powierzchni siedliska w obszarze. Utrzymanie oceny złej U2 (umiarkowany udział świerka w podrostach) na około 50% powierzchni siedliska w obszarze. FV – < 1% gatunków obcych nie odnawiających się. U2 – Umiarkowany udział świerka w podrostach.
Martwe drewno (łącznie zasoby)	Utrzymanie oceny złej U2 w obrębie całej powierzchni siedliska w obszarze U2 – <10m <sup>3</sup> /ha.
<b>Martwe drewno leżące lub stojące &gt;3 m i &gt;50 (30) cm grubości</b>	Utrzymanie oceny złej U2 w obrębie całej powierzchni siedliska w obszarze U2 – <3 szt./ha.
Wiek drzewostanu (obecność starodrzewu)	Utrzymanie oceny właściwej FV na całej powierzchni siedliska w obszarze. FV – > 10% udział drzew starszych, niż 100 lat.
Naturalne odnowienia dębu	Utrzymanie oceny właściwej FV na całej powierzchni siedliska w obszarze. FV – Odnowienie liczniejsze niż pojedyncze.
Struktura pionowa i przestrzenna drzewostanu	Utrzymanie oceny właściwej FV na całej powierzchni siedliska w obszarze. FV – > 50% powierzchni pokryte przez zwarty drzewostan, jednak obecne luki i przerzedzenia.
Ekspansywne gatunki obce w podszyciu i runie	Utrzymanie oceny niezadowolającej U1 na całej powierzchni siedliska w obszarze. U1 – Obecny najwyżej jeden gatunek, nie bardzo silnie ekspansywny.
Ekspansywne gatunki rodzime (apofity) w runie (nitrofilne, okrajkowe, porębowe, w tym trzcinnik piaskowy i jeżyny)	Utrzymanie oceny właściwej FV na około 90% powierzchni siedliska w obszarze. Utrzymanie oceny niezadowolającej U1 na około 10% powierzchni siedliska w obszarze. FV – Brak rodzimych gatunków ekspansywnych lub pojedyncze okazy w runie. U1 – Udział rodzimych gatunków ekspansywnych podwyższony, lecz nie bardzo ekspansywne.
Zniszczenia runa i gleby związane z pozyskaniem drewna	Utrzymanie oceny właściwej FV na około 75% powierzchni siedliska w obszarze. Utrzymanie oceny niezadowolającej U1 na około 25% powierzchni siedliska w obszarze. FV – Brak zniszczeń.

			U1 – Występują mało znaczące zniszczenia.
		Inne zniekształcenia (zaśmiecanie, wydeptywanie, rozjeżdżanie)	<p>Utrzymanie oceny właściwej FV na około 75% powierzchni siedliska w obszarze.</p> <p>Utrzymanie oceny niezadowalającej U1 na około 25% powierzchni siedliska w obszarze.</p> <p>FV – Brak zniekształceń.</p> <p>U1 – Występują mało znaczące zniekształcenia.</p>
7.	91E0 Łęgi wierzbowe, topolowe, olszowe i jesionowe ( <i>Salicetum albo-fragilis</i> , <i>Populetum albae</i> , <i>Alnenion glutinoso-incanae</i> , olsy źródłiskowe)	Powierzchnia siedliska	Utrzymanie areалу siedliska przyrodniczego (min. 18 ha) na poziomie oceny właściwej (FV), z uwzględnieniem naturalnych procesów.
		<b>Gatunki charakterystyczne</b>	<p>Utrzymanie oceny właściwej FV na około 75 % powierzchni siedliska w obszarze.</p> <p>Utrzymanie oceny niezadowalającej U1 na około 25% powierzchni siedliska w obszarze.</p> <p>FV – Typowa kombinacja florystyczna z uwzględnieniem specyfiki regionalnej.</p> <p>U1 – Kombinacja florystyczna zubożona w stosunku do typowej dla siedliska przyrodniczego w regionie.</p> <p>Do gatunków charakterystycznych i wyróżniających w obszarze zaliczono m.in.: czartawę pospolitą <i>Circaea lutetiana</i>, niecierpka pospolitego <i>Impatiens noli-tangere</i>, niecierpka drobnokwiatowego <i>Impatiens parviflora</i>, turzycę błotną <i>Carex acutiformis</i>, wiechlinę zwyczajną <i>Poa trivialis</i>, wietlicę samiczą <i>Athyrium filix-femina</i>, kostrzewę olbrzymią <i>Festuca gigantea</i>, ziarnopłon wiosenny <i>Ficaria verna</i>, pokrzywę zwyczajną <i>Urtica dioica</i>, przytulię czepną <i>Galium aparine</i>, śmiałka darniowego <i>Deschampsia caespitosa</i>, kuklika pospolitego <i>Geum urbanum</i>, gajowca żółtego <i>Lamium galeobdolon</i>, jasnotę plamistą <i>Lamium maculatum</i>, czyścica leśnego <i>Stachys sylvatica</i>, bodziszka cuchnącego <i>Geranium robertianum</i>. Natomiast w podtypie źródłiskowym siedliska – częste występowanie taksonów związanych z ruchliwymi wodami podziemnymi (rzeżucha gorzka <i>Cardamine amara</i>, kozłek dwupienny <i>Valeriana dioica</i>, potocznic wąskolistny <i>Berula erecta</i>, przetacznik bobowiczek <i>Veronica beccabunga</i>, kozłek bżowy <i>Valeriana sambucifolia</i>, śledziennica skrętołistna <i>Chrysosplenium alternifolium</i>, pępawa błotna <i>Crepis paludosa</i>, turzyca rzadkokłosa <i>Carex remota</i>). Warstwę mszystą tworzą przede wszystkim: płaskomerzyk falisty <i>Plagiomnium undulatum</i>, pospolite gatunki z rodzaju krótkosz <i>Brachythecium</i> spp. i dzióbkowiec <i>Eurhynchium</i> spp. a także gatunki z rodzaju żebrowiec <i>Cratoneuron</i> spp., źródłiskowiec <i>Palustriella</i> spp., mokradłoszka <i>Calliergonella</i> spp., merzyk <i>Mnium</i> spp.</p>
		<b>Gatunki dominujące</b>	Utrzymanie oceny FV na około 75% powierzchni siedliska w obszarze.

	<p>Utrzymanie oceny niezadawalającej U1 na około 25% powierzchni siedliska w obszarze.</p> <p>FV – We wszystkich warstwach dominują gatunki typowe dla siedliska, przy czym są naturalne stosunki ilościowe – nie ma dominacji facjalnej.</p> <p>U1 – We wszystkich warstwach dominują gatunki typowe dla siedliska, przy czym zaburzone relacje ilościowe – dominacja facjalna wynikająca z zaburzenia.</p>
Gatunki obce geograficzne w drzewostanie	<p>Utrzymanie oceny właściwej FV w obrębie około 75% powierzchni siedliska w obszarze.</p> <p>Utrzymanie oceny niezadawalającej U1 w obrębie około 20% powierzchni siedliska.</p> <p>Utrzymanie oceny właściwej U2 na około 5% powierzchni siedliska w obszarze.</p> <p>FV – &lt; 1% gatunków obcych nie odnawiających się.</p> <p>U1 – 1-10% bez odnowień.</p> <p>U2 – Większy udział lub obecne odnowienia.</p>
<b>Inwazyjne gatunki obce w podszyciu i runie</b>	<p>Utrzymanie oceny właściwej FV w obrębie około 90% powierzchni siedliska w obszarze.</p> <p>Utrzymanie oceny niezadawalającej U1 w obrębie około 10% powierzchni siedliska w obszarze.</p> <p>FV – Obecny najwyżej jeden gatunek obcy, nieliczny, sporadyczny.</p> <p>U1 – Więcej niż 1 gatunek, lub nawet 1 gatunek jeżeli liczny.</p>
Rodzime gatunki ekspansywne roślin zielnych	<p>Utrzymanie oceny właściwej FV na około 75% powierzchni siedliska w obszarze.</p> <p>Utrzymanie oceny niezadawalającej U1 na około 25% powierzchni siedliska w obszarze.</p> <p>FV – Ekspansywne gatunki rodzime – apofity - w runie nie bardzo ekspansywne, w naturalnym udziale.</p> <p>U1 – Ekspansywne gatunki rodzime w runie silnie ekspansywne lecz nie ograniczające różnorodności runa.</p>
<b>Martwe drewno (łącznie zasoby)</b>	<p>Utrzymanie oceny właściwej FV na około 5% powierzchni siedliska.</p> <p>Utrzymanie oceny niezadawalającej U1 na około 20% powierzchni siedliska w obszarze.</p> <p>Utrzymanie oceny złej U2 na około 75% powierzchni siedliska w obszarze.</p> <p>FV – &gt; 20m<sup>3</sup>/ha.</p>

	<p>U1 – 10-20m<sup>3</sup>/ha. U2 – &lt;10 m<sup>3</sup>/ha.</p>
Martwe drewno leżące lub stojące > 3 m długości i >50(30)cm grubości	<p>Utrzymanie oceny właściwej FV na około 10% powierzchni siedliska. Utrzymanie oceny niezadawalającej U1 na około 20% powierzchni siedliska w obszarze. Utrzymanie oceny złej U2 na około 70% powierzchni siedliska w obszarze. FV – &gt; 5szt./ha. U1 – 3-5szt./ha. U2 - &lt;3szt./ha.</p>
Naturalność koryta rzeczego (stosować tylko, jeżeli występowanie łęgu jest związane z ciekami)	<p>Utrzymanie oceny właściwej FV w obrębie całej powierzchni siedliska w obszarze. FV – Brak regulacji naturalnych cieków.</p>
<b>Reżim wodny (w tym rytm zalewów, jeśli występują)</b>	<p>Utrzymanie oceny właściwej FV na około 75% powierzchni siedliska w obszarze z uwzględnieniem procesów naturalnych. Utrzymanie oceny niezadawalającej U1 na około 25% powierzchni siedliska w obszarze z uwzględnieniem procesów naturalnych. . FV – Dynamika zalewów i przewodnienie podłoża normalne z punktu widzenia odpowiedniego ekosystemu/zbiorowiska roślinnego. U1 – Dynamika zalewów i przewodnienie podłoża obniżone w stosunku do normalnego.</p>
Wiek drzewostanu	<p>Osiągnięcie oceny FV na około 25% powierzchni siedliska w obszarze. Utrzymanie oceny niezadawalającej U1 na około 50% powierzchni siedliska w obszarze. Utrzymanie oceny złej U2 na około 25% powierzchni siedliska w obszarze. FV – &gt;20% udział w drzewostanie drzew starszych, niż 100 lat. U1 – &lt; 20% udział drzew starszych niż 100 lat ale &gt; 50% udział drzew starszych niż 50 lat. U2 – &lt;20% udział drzew starszych niż 100 lat i &lt;50% udział drzew starszych niż 50 lat.</p>
Pionowa struktura roślinności	<p>Osiągnięcie oceny właściwej FV na około 25% powierzchni siedliska w obszarze. Utrzymanie oceny niezadawalającej U1 na około 50% powierzchni siedliska w obszarze.</p>

		<p>Utrzymanie oceny złej U2 na około 25% powierzchni siedliska w obszarze.</p> <p>FV - Pionowa struktura roślinności naturalna, zróżnicowana.</p> <p>U1 – Struktura antropogenicznie uproszczona ale z zachowaniem cech typowego zbiorowiska leśnego.</p> <p>U2 – Struktura silnie uproszczona, zazwyczaj juwenalizacja lub okresowe wylesienie.</p>
	Naturalne odnowienie drzewostanu	<p>Utrzymanie oceny właściwej FV na około 10% powierzchni siedliska w obszarze.</p> <p>Osiągnięcie lub utrzymanie oceny niezadawalającej U1 na około 90% powierzchni siedliska w obszarze.</p> <p>FV – Odnowienie naturalne obfite.</p> <p>U1 – Odnowienia nieliczne ale obecne.</p>
	Zniszczenia runa i gleby związane z pozyskaniem drewna	<p>Utrzymanie oceny właściwej FV na około 75% powierzchni siedliska w obszarze.</p> <p>Utrzymanie oceny niezadawalającej U1 na powierzchni około 25% powierzchni siedliska.</p> <p>FV – Brak istotnych zniszczeń runa i gleby związanych z pozyskaniem drewna.</p> <p>U1 – Nieliczne ślady.</p>
	Inne zniekształcenia	<p>Utrzymanie oceny właściwej FV na 90% powierzchni siedliska w obszarze.</p> <p>Utrzymanie oceny niezadawalającej U1 na około 10% powierzchni siedliska w obszarze.</p> <p>FV – Brak innych zniekształceń.</p> <p>U1 – Nieliczne zniekształcenia.</p>

Załącznik nr 5 do zarządzenia  
Regionalnego Dyrektora Ochrony Środowiska w Szczecinie  
z dnia 19 maja 2025 r.

**Działania ochronne ze wskazaniem podmiotów odpowiedzialnych za ich wykonanie i obszarów ich wdrażania.**

Lp.	Przedmiot ochrony	Działania ochronne	Obszar wdrażania	Podmiot odpowiedzialny za wykonanie
<b>Dotyczące ochrony czynnej siedlisk przyrodniczych, gatunków roślin i zwierząt oraz ich siedlisk oraz utrzymania lub modyfikacji metod gospodarowania</b>				
1.	3260 Nizinne i podgórskie rzeki ze zbiorowiskami włosieniczników <i>Ranunculion fluitantis</i>	Przywrócenie ciągłości ekologicznej rzeki Bielawa i możliwości migracji organizmów wodnych poprzez: przebudowę przepławki na piętrze w Niemicy oraz przebudowę progów w m. Kusiczki na bystrza o zwiększonej szorstkości.  Termin realizacji: rozpocząć w ciągu pierwszych 10 lat obowiązywania pzo.	Rzeka Bielawa w m. Niemica oraz w m. Kusiczki.	Regionalny Dyrektor Ochrony Środowiska w Szczecinie na podstawie porozumienia z właściwymi terytorialnie jednostkami organizacyjnymi Państwowego Gospodarstwa Wodnego Wody Polskie, właściciel lub posiadacz urządzenia piętrzącego w związku z wykonywaniem obowiązków z zakresu ochrony środowiska.
2.	3260 Nizinne i podgórskie rzeki ze zbiorowiskami włosieniczników <i>Ranunculion fluitantis</i>	Zapewnienie, w ramach utrzymania cieków, możliwości naturalnego kształtowania się dna, brzegów, roślinności, zasobów powalonych drzew i rumoszu drzewnego.  Termin realizacji: przez cały okres obowiązywania pzo.	Rzeka Bielawa na całej długości w obszarze.	Państwowe Gospodarstwo Wodne Wody Polskie
3.	3260 Nizinne i podgórskie rzeki ze zbiorowiskami włosieniczników <i>Ranunculion fluitantis</i>	Utrzymanie ochrony strefy brzegowej rzeki Bielawa jako ostoi różnorodności biologicznej pozostawionych bez działań gospodarczych (strefa o szerokości minimum 25 m). Ochrona strumieni uchodzących do Bielawy i ich źródeł przez pozostawianie fragmentów drzewostanów wyłączonych z działań gospodarczych.  Termin realizacji: przez cały okres obowiązywania pzo.	Rzeka Bielawa na całej długości w obszarze.	Nadleśniczy Nadleśnictwa Karnieszewice, właściciele gruntów



Lp.	Przedmiot ochrony	Działania ochronne	Obszar wdrażania	Podmiot odpowiedzialny za wykonanie
4.	3260 Nizinne i podgórskie rzeki ze zbiorowiskami włosieniczników <i>Ranunculion fluitantis</i>	Prowadzenie dodatkowych kontroli w zakresie przestrzegania zapisów pozwoleń wodnoprawnych odnośnie poboru wód i jakości odprowadzanych z hodowli ryb oraz z oczyszczalni ścieków w przypadkach wskazanych na podstawie wyników monitoringu siedlisk lub kontroli terenowych.  Termin realizacji: przez cały okres obowiązywania pzo.	Rzeka Bielawa w okolicy stawów rybnych oraz dopływu wód z oczyszczalni w m. Kusice.	PGW Wody Polskie, Wojewódzki Inspektorat Ochrony Środowiska, właściwy miejscowo Starosta
5.	6510 Nizowe i górskie świeże łąki użytkowane ekstensywnie ( <i>Arrhenatherion</i> )	<u>Działania obligatoryjne:</u> 1) Ekstensywne użytkowanie kośne, kośno-pastwiskowe lub pastwiskowe trwałych użytków zielonych. 2) Zachowanie siedliska przyrodniczego położonego na trwałych użytkach zielonych.  Termin realizacji – cały okres obowiązywania PZO. <u>Działania fakultatywne:</u> 1) Użytkowanie zgodnie z wymogami zobowiązań rolno-środowiskowo-klimatycznych w ramach DRŚK PROW 2014-2020, jak i nowymi zobowiązaniami interwencji rolno-środowiskowo-klimatycznych w ramach PS WPR 2023-2027. 2) W przypadkach niepodejmowania zobowiązań rolno-środowiskowo-klimatycznych:	Wszystkie płaty siedliska w obszarze.	<u>Działania obligatoryjne:</u> Właściciel lub posiadacz gruntów.  <u>Działania fakultatywne:</u> Właściciel lub posiadacz gruntów <sup>4)</sup> .

<sup>4)</sup> Właściciel lub posiadacz gruntów na podstawie porozumienia zawartego z organem sprawującym nadzór nad obszarem Natura 2000 albo na podstawie zobowiązania podjętego w związku z korzystaniem z programów wsparcia z tytułu obniżenia dochodowości, a w odniesieniu do gruntów stanowiących własność Skarbu Państwa lub własność jednostek samorządu terytorialnego zarządca nieruchomości w związku z wykonywaniem obowiązków z zakresu ochrony środowiska na podstawie przepisów prawa albo w przypadku braku tych przepisów na podstawie porozumienia zawartego z organem sprawującym nadzór nad obszarem Natura 2000, RDOŚ w Szczecinie.

Lp.	Przedmiot ochrony	Działania ochronne	Obszar wdrażania	Podmiot odpowiedzialny za wykonanie
		<ul style="list-style-type: none"> <li>– koszenie łąk raz w roku w okresie od 30 czerwca do 30 września;</li> <li>– zakaz nawożenia;</li> <li>– ewentualny wypas w terminie od 1 czerwca do 15 października przy obsadzie zwierząt od 0,5 DJP/ha do 1 DJP/ha.</li> </ul> <p>Termin realizacji: przez cały okres obowiązywania pzo.</p>		
6.	9110 Kwaśne buczyny ( <i>Luzulo-Fagenion</i> )	Brak występowania siedliska w obszarze objętym planem zadań ochronnych.		
7.	9160 Grąd subatlantycki ( <i>Stellario-Carpinetum</i> )	Renaturyzacja drzewostanów poprzez usuwanie gatunków obcych geograficznie i ekologicznie (świerk pospolity, kasztanowiec zwyczajny).	Płaty siedliska w obrębie działek: 6/6, 9 obr. Kusice, gm. Malechowo.	Regionalny Dyrektor Ochrony Środowiska w Szczecinie na podstawie porozumienia z posiadaczami gruntów.
8.	9160 Grąd subatlantycki ( <i>Stellario-Carpinetum</i> )	Umożliwienie naturalnego rozwoju najlepiej zachowanych ekosystemów położonych w sąsiedztwie cieków, źródeł oraz na zboczach. Wyłączenie z użytkowania strefy o szerokości minimum 25 m w sąsiedztwie cieków oraz źródeł. Dopuszcza się realizację cięć pielęgnacyjnych w grądach poza miejscami występowania źródeł (strefy 25 m). Przy realizacji cięć promować pozostawianie gatunków biocenotycznych oraz pożądanych dla siedliska (przede wszystkim okazałych dębów, grabów i buków).	Płaty siedliska w rejonie m. Kusice (dz. 6/17, obr. Kusice, gm. Malechowo), Sowieńskiego Młyna (dz. 327/4, 239 obr. Sierakowo, gm. Sianów), w rejonie m. Niemica (dz.: 91/2, 85/2, 60/1, 96/1 obr. Niemica, gm. Malechowo).	Regionalny Dyrektor Ochrony Środowiska w Szczecinie na podstawie porozumienia z posiadaczami gruntów
9.	91E0 Łęgi wierzbowe, topolowe, olszowe i jesionowe ( <i>Salicetum</i> )	Umożliwienie naturalnego rozwoju najlepiej zachowanych ekosystemów położonych w	Płaty siedliska w rejonie m. Kusice (dz. 6/17, obr. Kusice, gm.	Regionalny Dyrektor Ochrony Środowiska w Szczecinie na podstawie ,

Lp.	Przedmiot ochrony	Działania ochronne	Obszar wdrażania	Podmiot odpowiedzialny za wykonanie
	<i>albo-fragilis</i> , <i>Populetum albae</i> , <i>Alnenion glutinoso-incanae</i> , olsy źródliskowe)	<p>sąsiedztwie cieków, w obrębie źródlisk.</p> <p>Wyłączenie z użytkowania strefy o szerokości minimum 25 m w sąsiedztwie cieków oraz źródlisk.</p> <p>Dopuszcza się realizację cięć pielęgnacyjnych w łąkach poza miejscami występowania źródlisk (strefy 25 m). Przy realizacji cięć promować pozostawianie gatunków biocenotycznych oraz pożądanych dla siedliska (przede wszystkim olszy czarnej i jesionu wyniosłego).</p> <p>Termin realizacji: przez cały okres obowiązywania pzo.</p>	Malechowo), Sowieńskiego Młyna (dz. 327/4, 327/1, 326, obr. Sierakowo, gm. Sianów), w rejonie m. Niemica (dz.: 84, 96/1, 95, 94, 88, obr. Niemica, gm. Malechowo).	poprzez umowy/porozumienia z posiadaczami gruntów
10.	9190 Kwaśne dąbrowy ( <i>Quercion robori-petraeae</i> )	<p>Umożliwienie naturalnego rozwoju (bez zabiegów gospodarczych) najlepiej zachowanych ekosystemów położonych w sąsiedztwie cieków, źródlisk.</p> <p>Termin realizacji: przez cały okres obowiązywania pzo.</p>	Płat siedliska w rejonie Sowieńskiego Młyna (dz. 327/4).	Regionalny Dyrektor Ochrony Środowiska, poprzez umowy/porozumienia z posiadaczami gruntów
11.	7230 Górskie i nizinne torfowiska zasadowe o charakterze młak, turzycowisk i mechowisk  91E0 Łęgi wierzbowe, topolowe, olszowe i jesionowe ( <i>Salicetum albo-fragilis</i> , <i>Populetum albae</i> , <i>Alnenion glutinoso-incanae</i> , olsy źródliskowe)	<p>Niwelowanie skutków głębokich melioracji odwadniających poprzez wykonanie naturalnych kaskadowych podpiętrzeń lub bystrzy żwirowych na rowach oraz ciekach w obrębie płatów siedlisk oraz ich bezpośrednim sąsiedztwie. Lokalizacje wskazane w pierwszym monitoringu stanu siedlisk.</p> <p>Termin realizacji: rozpocząć w pierwszych 10 latach obowiązywania pzo.</p>	Działki: 238/1, 236, 220/1, 327/1 obr. Sierakowo, gm. Sianów.	Regionalny Dyrektor Ochrony Środowiska w Szczecinie na podstawie porozumienia z posiadaczami gruntów
<b>Dotyczące monitoringu stanu przedmiotów ochrony oraz realizacji celów działań ochronnych</b>				

Lp.	Przedmiot ochrony	Działania ochronne	Obszar wdrażania	Podmiot odpowiedzialny za wykonanie
12.	3260 Nizinne i podgórskie rzeki ze zbiorowiskami włosieniczników <i>Ranunculion fluitantis</i>	Ocena stanu ochrony według wskaźników Państwowego Monitoringu Środowiska, w całym okresie obowiązywania planu, z częstotliwością co 4-6 lat.  Dodatkowo razem z ww. monitoringiem pomiar: fosforu ogólnego, azotu ogólnego, jonów amonowych, azotynów, azotanów (stanowiska: 2, 3, 4). Wskazanie ew. źródeł zanieczyszczeń oraz sposobów ich eliminacji.	Stanowiska:  1) rzeka Bielawa przy Sierakowskim Moście (dz. 461/5 obr. Sierakowo, gm. Sianów);  2) rzeka Bielawa poniżej m. i Kusice, przy stawach rybnych (dz. 222/2 obr. Bartolino, gm. Malechowo);  3) rzeka Bielawa poniżej m. Kusice przy dopływie oczyszczonych ścieków z oczyszczalni (dz. 222/1 obr. Bartolino, gm. Malechowo);  4) rzeka Bielawa poniżej Niemicy (dz. 414, obr. Niemica, gm. Malechowo);  5) rzeka Świrnica poniżej drogi w rejonie Ratajek (dz. 248/1, obr. Ratajki, gm. Sianów);  Stanowiska monitoringowe nr: 2, 3, 4 powinny swym zasięgiem obejmować także możliwy wpływ stawów rybnych oraz oczyszczalni ścieków.	Regionalny Dyrektor Ochrony Środowiska w Szczecinie
13.	6510 Nizowe i górskie świeże łąki użytkowane ekstensywnie <i>(Arrhenatherion)</i>	Ocena stanu ochrony według wskaźników Państwowego Monitoringu Środowiska, w całym okresie obowiązywania planu, z częstotliwością co 4-6 lat.	Stanowiska w obrębie działek:  1) 200 obr. Ratajki, gm. Sianów (1 płat);	

Lp.	Przedmiot ochrony	Działania ochronne	Obszar wdrażania	Podmiot odpowiedzialny za wykonanie
			2) 327/1 obr. Sierakowo, gm. Sianów (1 płąt); 3) 6/32 obr. Kusice, gm. Malechowo (1 płąt).	
14.	7230 Górskie i nizinne torfowiska zasadowe o charakterze młak, turzycowisk i mechowisk	Ocena stanu ochrony według wskaźników Państwowego Monitoringu Środowiska, w całym okresie obowiązywania planu, z częstotliwością co 4-6 lat.  Wskazanie ew. szczegółowych zaleceń ochronnych przy pierwszym monitoringu.	Stanowiska w obrębie działek: 1) 154, 153, 3 obr. Ratajki, gm. Sianów (2 płąty); 2) 117 obr. Ratajki, gm. Sianów (1 płąt); 3) 327/1 obr. Sierakowo, gm. Sianów (1 płąt); 4) 238/1, 236 obr. Sierakowo, gm. Sianów (1 płąt).	Regionalny Dyrektor Ochrony Środowiska w Szczecinie
15.	9160 Grąd subatlantycki ( <i>Stellario-Carpinetum</i> )  91E0 Łęgi wierzbowe, topolowe, olszowe i jesionowe ( <i>Salicetum albo-fragilis</i> , <i>Populetum albae</i> , <i>Alnenion glutinoso-incanae</i> , olsy źródliskowe)	Ocena stanu ochrony według wskaźników Państwowego Monitoringu Środowiska, w całym okresie obowiązywania planu, z częstotliwością co 4-6 lat.	<u>Stanowiska 9160:</u> 1) płąt w obrębie dz. 239 obr. Sierakowo, gm. Sianów; 2) płąt w obrębie dz. 91/2 obr. Niemica, gm. Malechowo; 3) płąt w bocznej dolince na dz. 6/17 obr. Kusice, gm. Malechowo; 4) płąt na zboczu przy stawach na dz. 6/6 obr. Kusice, gm. Malechowo.  <u>Stanowiska 91E0:</u>	Regionalny Dyrektor Ochrony Środowiska w Szczecinie

Lp.	Przedmiot ochrony	Działania ochronne	Obszar wdrażania	Podmiot odpowiedzialny za wykonanie
			<ol style="list-style-type: none"><li>1) płąt na dz. 238/1, obr. Sierakowo, gm. Sianów;</li><li>2) płąt na dz. 327/1, obr. Sierakowo, gm. Sianów;</li><li>3) płąt na dz.: 20/1, 21, 70/1, obr. Ratajki, gm. Sianów</li><li>4) płąt na dz.: 200 obr. Ratajki, gm. Sianów;</li><li>5) największy płąt na dz. 6/17 obr. Kusice, gm. Malechowo;</li><li>6) płąt w obrębie dz. 84 obr. Niemica, gm. Malechowo.</li></ol>	