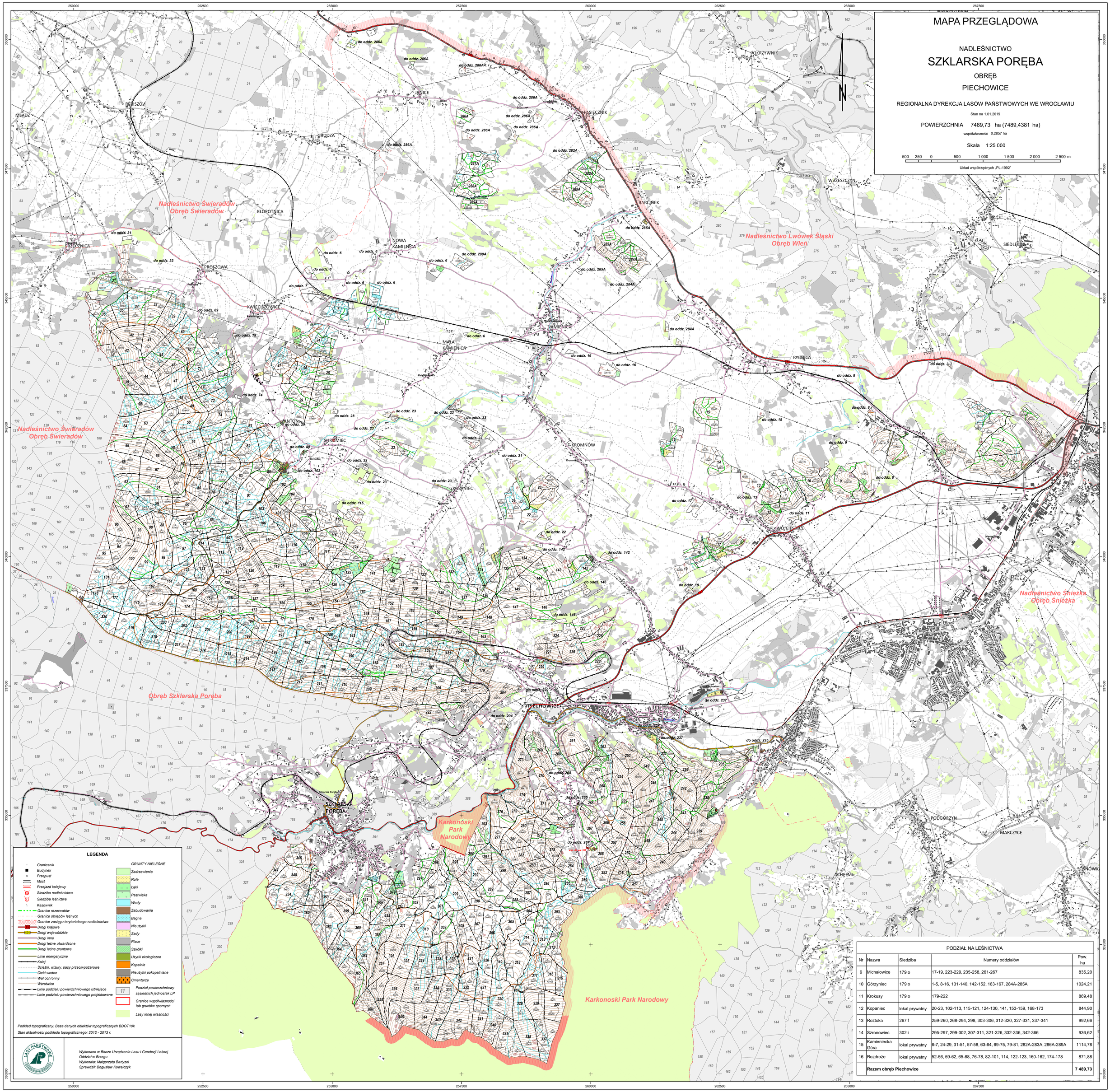


PODZIAŁ NA LEŚNICTWA

| Nr | Nazwa | Siedziba | Numery oddziałów | Pow. ha |
|---|---|---|---|---|
| 9 | Michałowice | 179 o | 17-19, 223-229, 235-258, 261-267 | 835,20 |
| 10 | Górzyniec | 179 o | 1-5, 8-16, 131-140, 142-152, 163-167, 284A-285A | 1024,21 |
| 11 | Krokusy | 179 o | 179-222 | 869,48 |
| 12 | Kopaniec | lokal prywatny | 20-23, 102-113, 115-121, 124-130, 141, 153-159, 168-173 | 844,90 |
| 13 | Roztoka | 267 f | 259-260, 268-294, 298, 303-306, 312-320, 327-331, 337-341 | 992,66 |
| 14 | Szronowiec | 302 i | 295-297, 299-302, 307-311, 321-326, 332-336, 342-366 | 936,62 |
| 15 | Kamieniecka Góra | lokal prywatny | 6-7, 24-29, 31-51, 57-58, 63-64, 69-75, 79-81, 282A-283A, 286A-289A | 1114,78 |
| 16 | Rozdroże | lokal prywatny | 52-56, 59-62, 65-68, 76-78, 82-101, 114, 122-123, 160-162, 174-178 | 871,88 |
| | **Razem obręb Piechowice** | | | **7 489,73** |