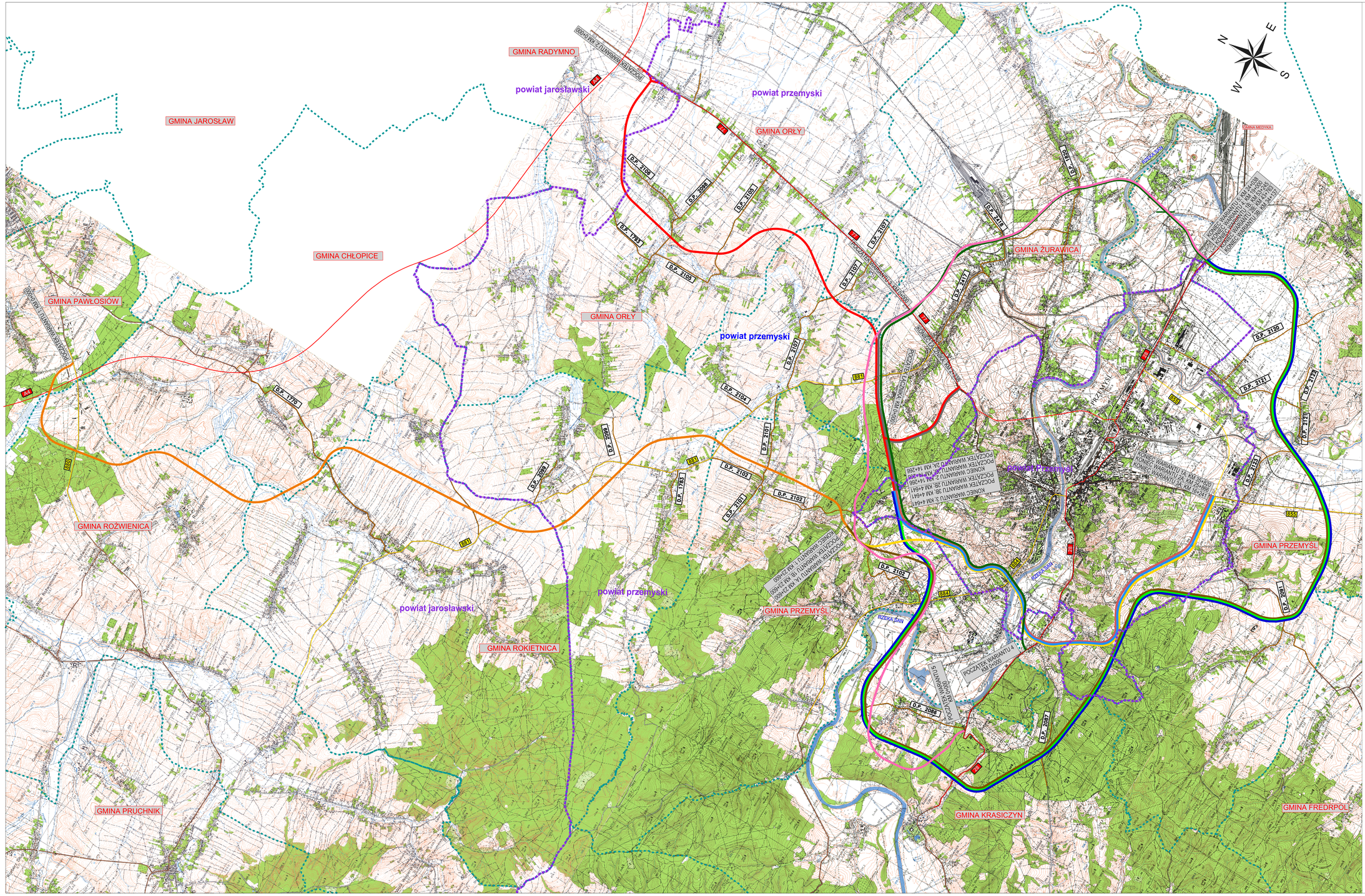
GMINA RADYMNO
GMINA JAROSŁAW
GMINA CHŁOPICE
GMINA PAWŁOSIÓW
GMINA ROŻWIENICA
GMINA PRUCHNIK
GMINA ROKIETNICA
GMINA ORŁY
GMINA ŻURAWICA
GMINA PRZEMYŚL
GMINA KRASICZYN
GMINA FREDROPOL
GMINA MEDYKA
powiat jarosławski
powiat przemyski
POCZĄTEK WARIANTU 2 KM 0+000
POCZĄTEK WARIANTU 1 KM 0+000
POCZĄTEK WARIANTU 1A KM 0+000
POCZĄTEK WARIANTU 1B KM 0+000
POCZĄTEK WARIANTU 3 KM 0+000
POCZĄTEK WARIANTU 3A KM 0+000
POCZĄTEK WARIANTU 3B KM 0+000
POCZĄTEK WARIANTU 4 KM 0+000
POCZĄTEK WARIANTU 5 KM 0+000
KONIEC WARIANTU 1 KM 23+600
KONIEC WARIANTU 1A KM 24+008
KONIEC WARIANTU 1B KM 24+008
KONIEC WARIANTU 2 KM 14+256
KONIEC WARIANTU 2A KM 14+256
KONIEC WARIANTU 2B KM 14+256
KONIEC WARIANTU 3 KM 4+641
KONIEC WARIANTU 3A KM 4+641
KONIEC WARIANTU 3B KM 4+641
KONIEC WARIANTU 4 KM 35+500
KONIEC WARIANTU 5 KM 35+500
KONIEC WARIANTU 5A KM 35+500
KONIEC WARIANTU 5B KM 35+500
KONIEC WARIANTU 4A KM 35+500
KONIEC WARIANTU 4B KM 35+500
POCZĄTEK WARIANTU 4 KM 0+000
RZEKA SAN
RZEKA WISŁOK
D.P. 1776
D.P. 1785
D.P. 2085
D.P. 2086
D.P. 2087
D.P. 2088
D.P. 2089
D.P. 2090
D.P. 2091
D.P. 2092
D.P. 2093
D.P. 2094
D.P. 2095
D.P. 2096
D.P. 2097
D.P. 2098
D.P. 2099
D.P. 2100
D.P. 2101
D.P. 2102
D.P. 2103
D.P. 2104
D.P.