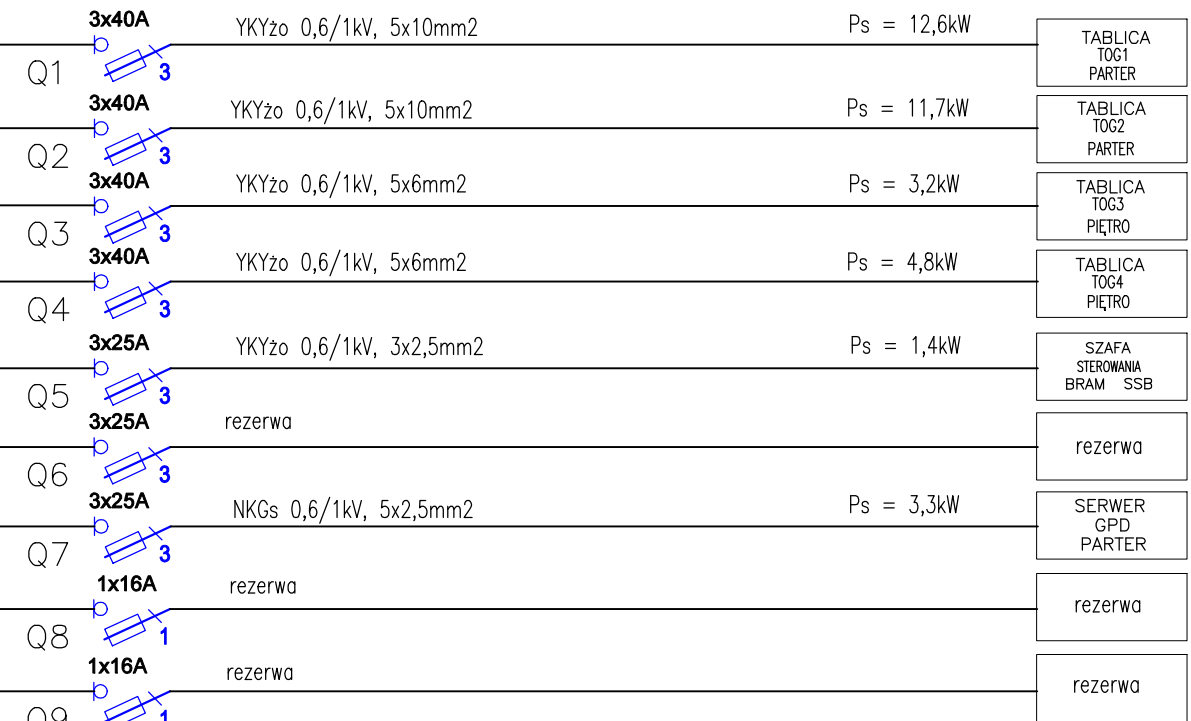

UWAGA: STOSOWAĆ WKŁADKI TOPIKOWE O CHARAKTERYSTYCE αR

$$P_s = 37,0 \text{ kW}$$

Rysunek:														
Przebudowa instalacji elektrycznej i instalacji teletechnicznej wraz z niezbędnymi pracami towarzyszącymi w budynku administracyjno-garażowym nr 1														
TREŚĆ RYSUNKU		<table border="1"> <thead> <tr> <th colspan="2">NAZWISKO</th> <th>NR UPR.</th> <th>PODPIS</th> </tr> </thead> <tbody> <tr> <td rowspan="2">PROJEKTOWAŁ:</td> <td>inż. Wierczyśław Turza</td> <td>OPL/0177/ POOE/05</td> <td></td> </tr> <tr> <td>SPRAWDZIŁ:</td> <td>mgr inż. Arkadiusz Pietrzykowski</td> <td>OPL/0847/ PWOE/10</td> </tr> </tbody> </table>		NAZWISKO		NR UPR.	PODPIS	PROJEKTOWAŁ:	inż. Wierczyśław Turza	OPL/0177/ POOE/05		SPRAWDZIŁ:	mgr inż. Arkadiusz Pietrzykowski	OPL/0847/ PWOE/10
NAZWISKO		NR UPR.	PODPIS											
PROJEKTOWAŁ:	inż. Wierczyśław Turza	OPL/0177/ POOE/05												
	SPRAWDZIŁ:	mgr inż. Arkadiusz Pietrzykowski	OPL/0847/ PWOE/10											
INWESTOR KP PSP w Kędzierzynie-Koźlu ul. Kraszewskiego 12, 47-200 Kędzierzyn-Koźle		ELIN Arkadiusz Miskiewicz ul. Przyjaźni 113, 47-225 Kędzierzyn-Koźle NIP 7491554905 tel. 77 403 61 02												
	DATA październik 2021	NR RYS. E-07												
RYSUNEK JEST CHRONIONY PRAWAMI AUTORSKIMI JAKIEKOLWIEK ZMIANY WYMAGAJĄ ZGODY PROJEKTANTA														