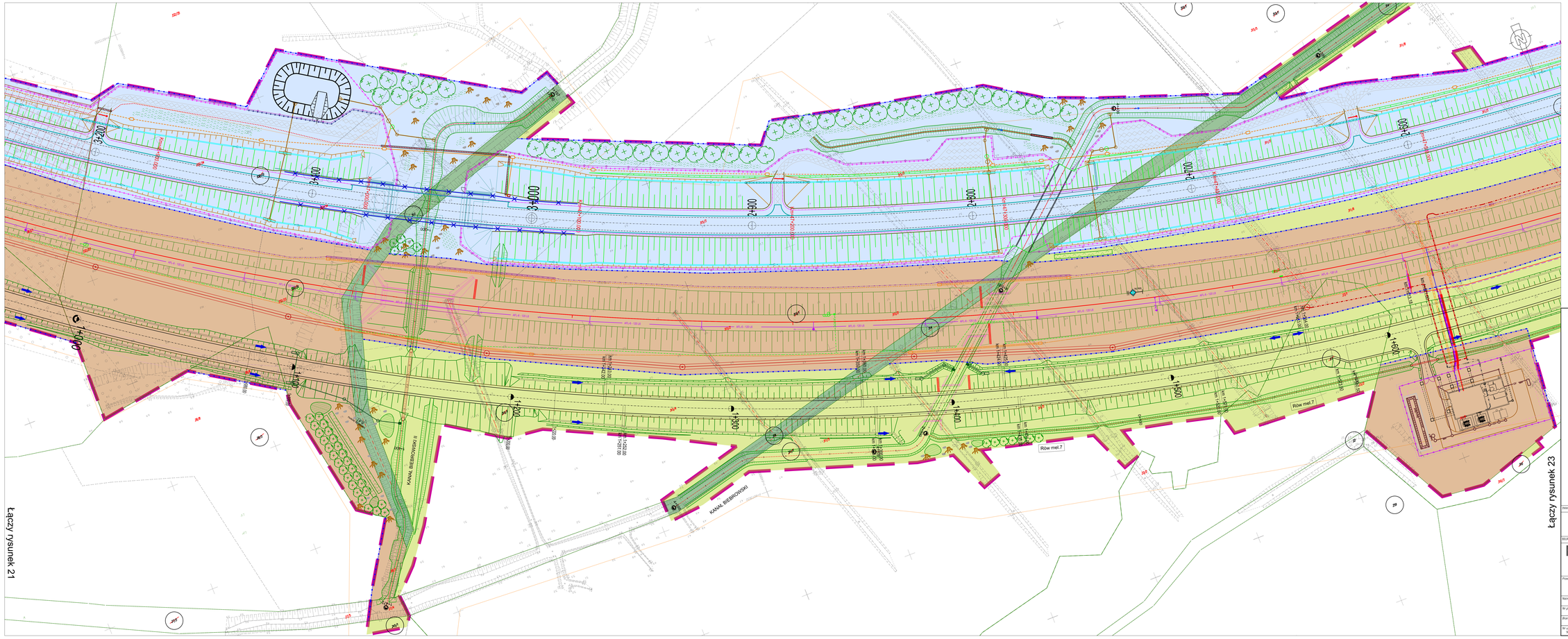

Legenda:

- Zakres inwestycji objęty wnioskiem
- Linie rozgraniczające (lub wydzielenia pasów drogowych dróg różnych kategorii
- Komplementarne inwestycje
- 0/10 Numery działek ewidencyjnych
- 0/7 Numery działek ewidencyjnych po podziale
- Zakres działek lub części działek do przejęcia na rzecz Skarbu Państwa w użytkowanie wieczyste PKP PLK S.A. oraz nabywanych do Skarbu Państwa do przejęcia w użytkowanie wieczyste PKP PLK S.A.
- Zakres działek lub części działek do zajęcia na rzecz GDDKiA
- Zakres działek lub części działek do przejęcia na rzecz powiatu wejherowskiego. zajmowane na rzecz budowanych i przebudowywanych dróg publicznych
- Zakres działek lub części działek do przejęcia na rzecz gminy Choczewo zajmowane na rzecz budowanych i przebudowywanych dróg publicznych
- Zakres działek lub części działek do nieodpłatnego zajęcia w ramach czasowego ograniczenia w korzystaniu - drogi publiczne
- Zakres działek lub części działek do nieodpłatnego zajęcia w ramach czasowego ograniczenia w korzystaniu - wody płynące
- Zakres działek lub części działek których określono ograniczenia w korzystaniu z nieruchomości w celu zapewnienia prawa do wejścia na teren nieruchomości dla prowadzenia inwestycji kolejowej zgodnie z art. 9c, ust.1, pkt 6 ustawy dnia 28 marca 2003r. o transporcie kolejowym
- Część projektu objęta oddzielnym wnioskiem o wydanie DULUK

INWESTOR:	PKP Polskie Linie Kolejowe S.A. ul. Targowa 74 03 - 734 Warszawa PKP POLSKIE LINIE KOLEJOWE S.A.
BIURA PROJEKTOWE - WYKONAWCA:	Multiconsult POLSKA Multiconsult Polska sp. z o.o. 00-203 Warszawa, ul. Bonifraterska 17 TGD Transprojekt Gdański Sp. z o.o. 80-253 Gdańsk, ul. Zabytkowa 2
Przedmiot opracowania:	Opracowanie dokumentacji projektowej wraz z pełnieniem nadzoru autorskiego dla realizacji robót budowlanych w ramach projektu pn. „Zapewnienie dostępu kolejowego do elektrowni jądrowej Lubiatowo - Kopalino"
Nazwa obiektu budowlanego:	Linia kolejowa nr 230 wraz z infrastrukturą towarzyszącą od km 35+550 do km 50+373
Nr projektu: 01.341.2023	Tytuł rysunku: Załącznik rysunkowy do wniosku o opinię do wniosku o ULUK
Branża: Opracowanie wielobranżowe	Linia, odcinek i zdjęcie: LK 230 CDC. 4 od KM 46+900 do KM 47+500
Nr umowy: 90 19/0005/23/ZI	Data sporządzenia: Wrzesień 2025 · Skala: 1:500 · Nr rysunku: 22