

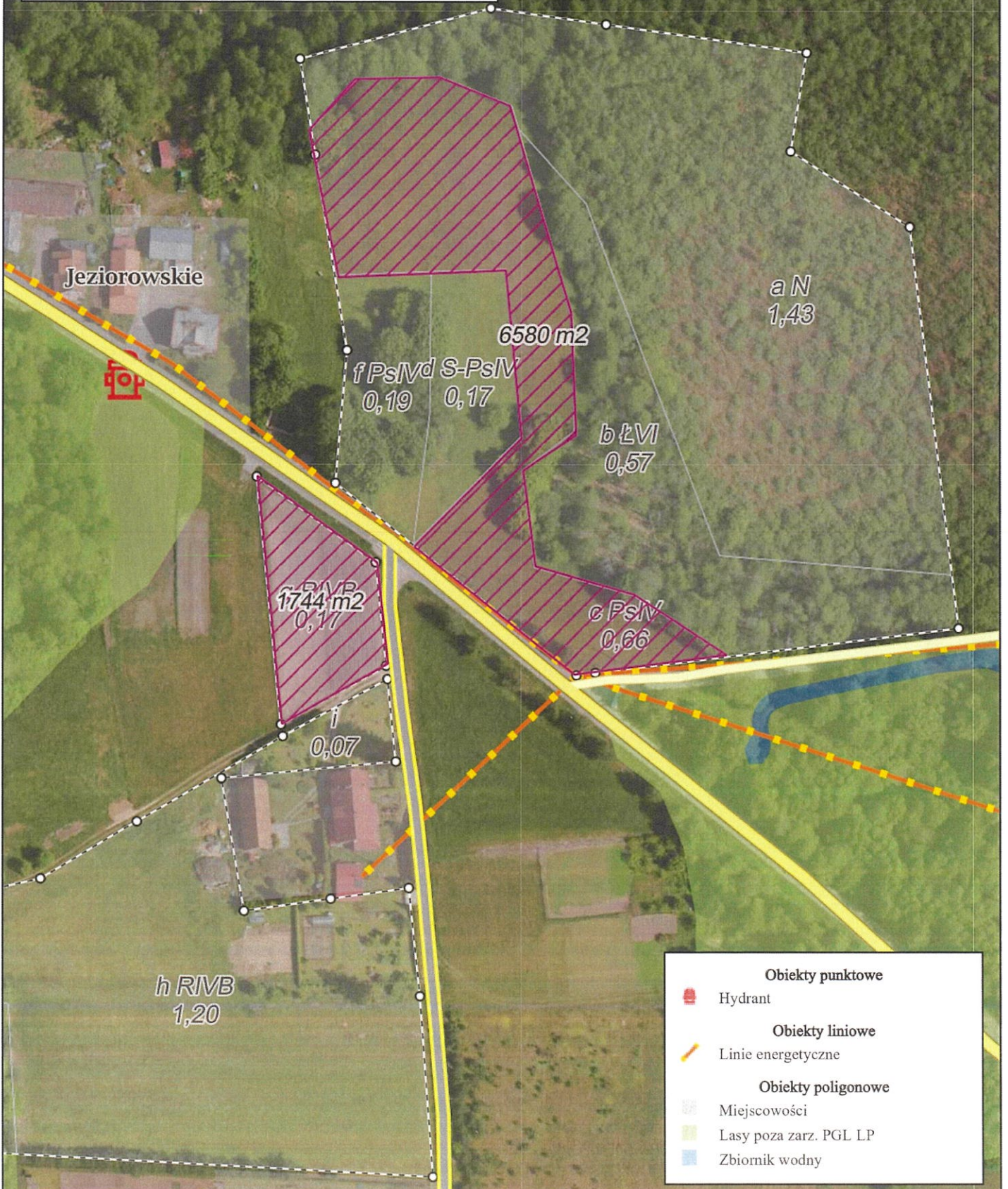

Nieruchomość nr 1  
01-10-3-13-196-c-00  
01-10-3-13-196-g-00  
Leśnictwo Czerwonka  
Stan na: 04-05-2026



1 : 1500



- Obiekty punktowe**
  - Hydrant
- Obiekty liniowe**
  - Linie energetyczne
- Obiekty poligonowe**
  - Miejscowości
  - Lasy poza zarz. PGL LP
  - Zbiornik wodny



Nieruchomość nr 2  
01-10-1-02-134-m-00  
Leśnictwo Prostki  
Stan na: 04-05-2026

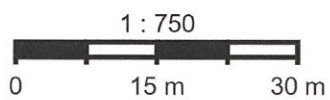

k  
1,06

m RV  
3159 m<sup>2</sup>  
0,32

o  
0,02

c  
0,11

- Obiekty liniowe**
- Linie podziału powierzchniowego
  - Linie energetyczne
- Obiekty poligonowe**
- Miejscowości



Nieruchomość nr 3  
01-10-2-09-216-m-00  
01-10-2-09-216-n-00  
Leśnictwo Stacze  
Stan na: 04-05-2026



1 : 1500



h  
1,57

216

g  
3,34

IRV  
1,68

m PsV  
6409.m2  
0,04

n PsV  
0,15

r PsV  
0,62

t  
1,09

d PsV c PsV  
0,04 0,02

**Wody**

Rowy

**Obiekty liniowe**

Linie podziału powierzchniowego

Linie energetyczne

**Obiekty poligonowe**

Miejscowości



Nieruchomość nr 4  
01-10-1-02-168-b  
Leśnictwo Prostki  
Stan na: 04-05-2026



1 : 1500

0 50 m 100 m



**Obiekty poligonowe**

- Miejscowości
- Lasy poza zarz. PGL LP



Nieruchomość nr 5  
01-10-2-08-10-k-00  
01-10-2-08-10-l-00  
Leśnictwo Zaborowo  
Stan na: 04-05-2026



1 : 1500

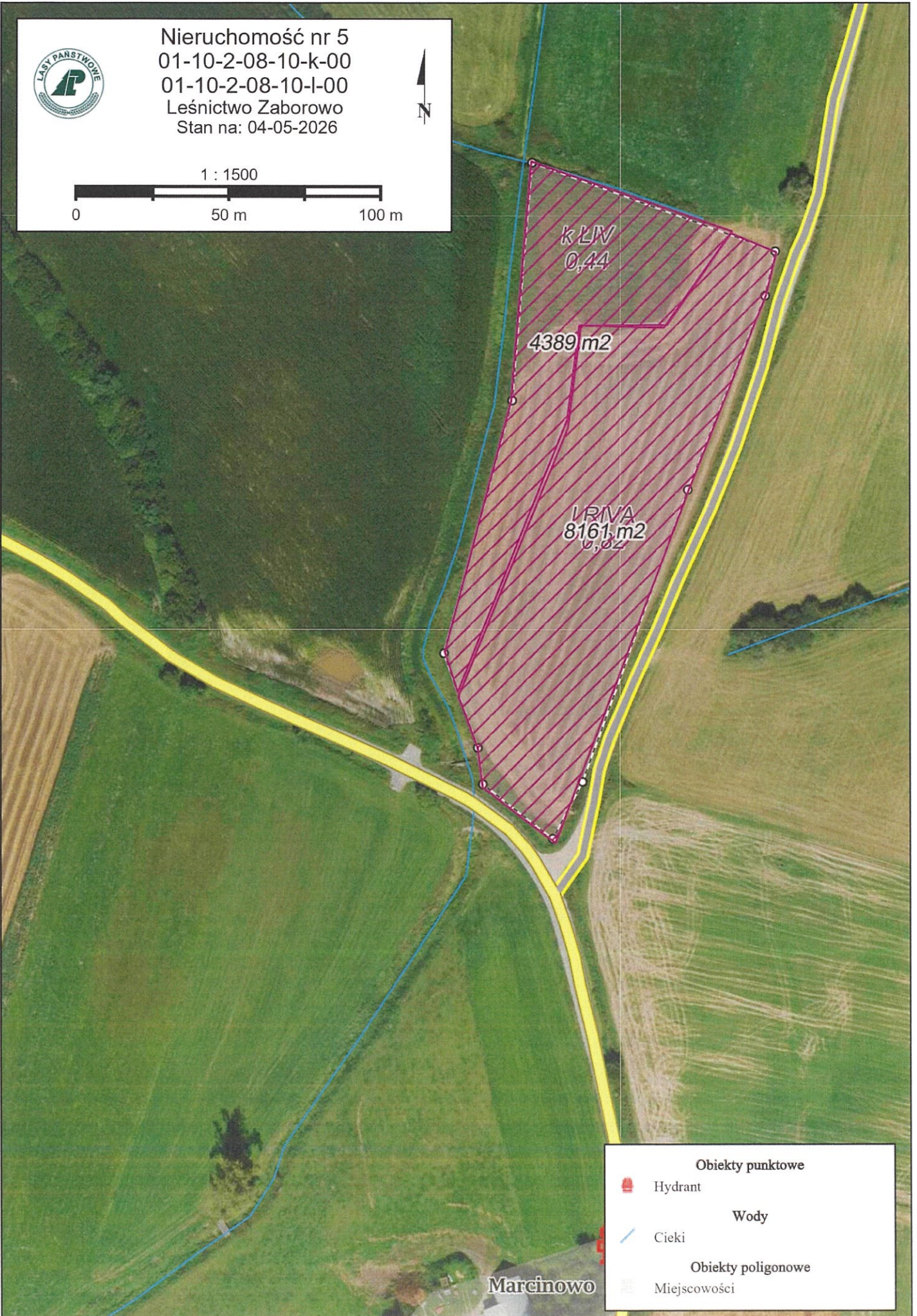
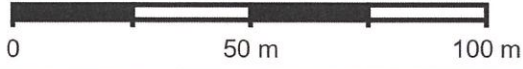

Obiekty punktowe	
	Hydrant
Wody	
	Cieki
Obiekty poligonowe	
	Miejscowości

Marcinowo



Nieruchomość nr 6  
01-10-3-16-253-o-00  
01-10-3-16-253-n-00  
Leśnictwo Mleczno  
Stan na: 06-05-2026



1 : 1500



Oracze

Obiekty punktowe	
	Hydrant
Wody	
	Cieki
Obiekty liniowe	
	Linie energetyczne
	Linie telekomunikacyjne
Obiekty poligonowe	
	Miejscowości
	Zbiornik wodny



Nieruchomość nr 7  
01-10-3-16-256-[h ; i ; j]

Leśnictwo Mleczno  
Stan na: 14-05-2026



1 : 1499



Wody	
	Cieki
	Obiekty poligonowe
	Miejscowości
	Lasy poza zarz. PGL LP
	Zbiornik wodny