

**Nadleśnictwo
Karczma Borowa**

ul. Leszczyńska 39, Kąkolewo, 64-100 Leszno
tel./fax: +48 65 529 98 12
Regon: 410008085, NIP: 6970019339

Zarządzenie NR 27/2025

Nadleśniczego Nadleśnictwa Karczma Borowa

z dnia 13.05.2025 r.

w sprawie podziału Nadleśnictwa Karczma Borowa na leśnictwa

Zn. spr.: N.0210.41.2025

Na podstawie art. 35 ust 1 pkt. 2 ustawy z dnia 28 września 1991 r. o lasach (t.j. Dz.U.2025.567 t.j.) oraz § 22 ust 3 Statutu Państwowego Gospodarstwa Leśnego Lasy Państwowe, stanowiącego załącznik do zarządzenia Nr 50 Ministra Ochrony Środowiska, Zasobów Naturalnych i Leśnictwa z dnia 18 maja 1994 r. w sprawie nadania statutu PGL LP – zarządzam:

§ 1

Z dniem 26.05.2025 r. wprowadzam podział administracyjny leśnictw wchodzący w skład Nadleśnictwa Karczma Borowa.

§ 2

Zmianie ulegają powierzchnie leśnictw zgodnie z załącznikiem nr 1 do niniejszego zarządzenia.

§ 3

Podział leśnictw, obowiązujący od dnia 26.05.2025 r. przedstawia się następująco:

1. Obręb Dąbcze
 - leśnictwo Nowy Świat
 - leśnictwo Książęcy Las
 - leśnictwo Tarnowa Łąka
 - leśnictwo Długie Stare
2. Obręb Karczma Borowa
 - leśnictwo Górzno
 - leśnictwo Kąkolewo
 - leśnictwo Karczma Borowa
 - leśnictwo Nadolnik

§ 4

Zasięg terytorialny leśnictw przedstawia załącznik nr 2 do niniejszego zarządzenia.

§ 5

Z dniem 26.05.2025 r. traci moc Zarządzenie nr 41 Nadleśniczego Nadleśnictwa Karczma Borowa z dnia 25 września 2013 r. w sprawie nowego podziału administracyjnego Nadleśnictwa Karczma Borowa na leśnictwa.

§ 6

Zarządzenie wchodzi w życie z dniem podpisania.

Załączniki:

1. Granice i powierzchnia leśnictw.
2. Zasięg terytorialny leśnictw.

NADLEŚNICZY
Nadleśnictwa
Karczma Borowa
Jacek Napieralski
Jacek Napieralski



P. Wawrzyniak
RADCA PRAWNY
mgr Piotr Wawrzyniak
nr Pz-Ls-118/92

Załącznik nr 1 do zarządzenia nr 27/2025 Nadleśniczego Nadleśnictwa Karczma Borowa z dnia 13.05.2025 r.

Leśnictwo, numer	Oddziały	3	4	5	6	7	8
		powierzchnia (ha)					
1	2	3	4	5	6	7	8
Obręb Dąbcze							
1 Nowy Świat	1-17, 17A, 18-38, 38A, 39-44, 44A, 45, 45A, 46-51, 54-61, 65-71, 99, 99B	1677,79	68,42	1746,21	6,66	1752,87	
2 Książęcy Las	52-53, 62-64, 72-78, 78A, 78B, 79-93, 93A, 94, 94A, 95, 95A, 96-98, 99A, 100-102, 102A, 103-116, 116A, 117, 117A, 118, 118A, 190, 190A, 190B, 190C, 191	1454,47	37,82	1492,29	170,65	1662,94	
3 Tarnowa Łąka	119-127, 127A, 127B, 128-140, 240-252, 252A, 253-272, 272A	1528,16	39,77	1567,93	50,55	1618,48	
4 Długie Stare	175-181, 181A, 182, 182A, 183-189, 192, 192A, 193, 193A, 194, 194A, 195, 195A, 195B, 196-230	1581,63	43,26	1624,89	51,99	1676,88	
Razem		6242,05	189,27	6431,32	279,85	6711,17	
Obręb Karczma Borowa							
5 Górzno	5-7, 7A, 8-10, 38-62, 64-71, 71A, 72-81, 143-149	1277,68	27,74	1305,42	50,51	1355,93	
6 Kąkolewo	1-3, 3A, 4, 11-25, 82-89, 97, 101-104, 108, 116-119, 124-128, 133-137	1100,37	33,14	1133,51	34,77	1168,28	0,08
7 Karczma Borowa	26-29, 29A, 30-37, 37A, 90, 90A, 90B, 90C, 90D, 91-94, 94A, 95, 96, 98-100, 105-107, 109-115, 120-123, 129-132, 138-142	1285,02	43,62	1328,64	33,45	1362,09	
8 Nadolnik	150-169, 169A, 170, 170A, 171-179, 179A, 180-183, 183A, 183B, 184-238	1908,43	52,34	1960,77	32,34	1993,11	
Razem		5571,5	156,84	5728,34	151,07	5879,41	0,08
Ogółem nadleśnictwo		11813,55	346,11	12159,66	430,92	12590,58	0,08

Załącznik nr 2 do Zarządzenia nr 27/2025
Nadleśniczego Nadleśnictwa Karczma Borowa
z dnia 13.05.2025 r.

Zasięg terytorialny leśnictw Nadleśnictwa
Karczma Borowa

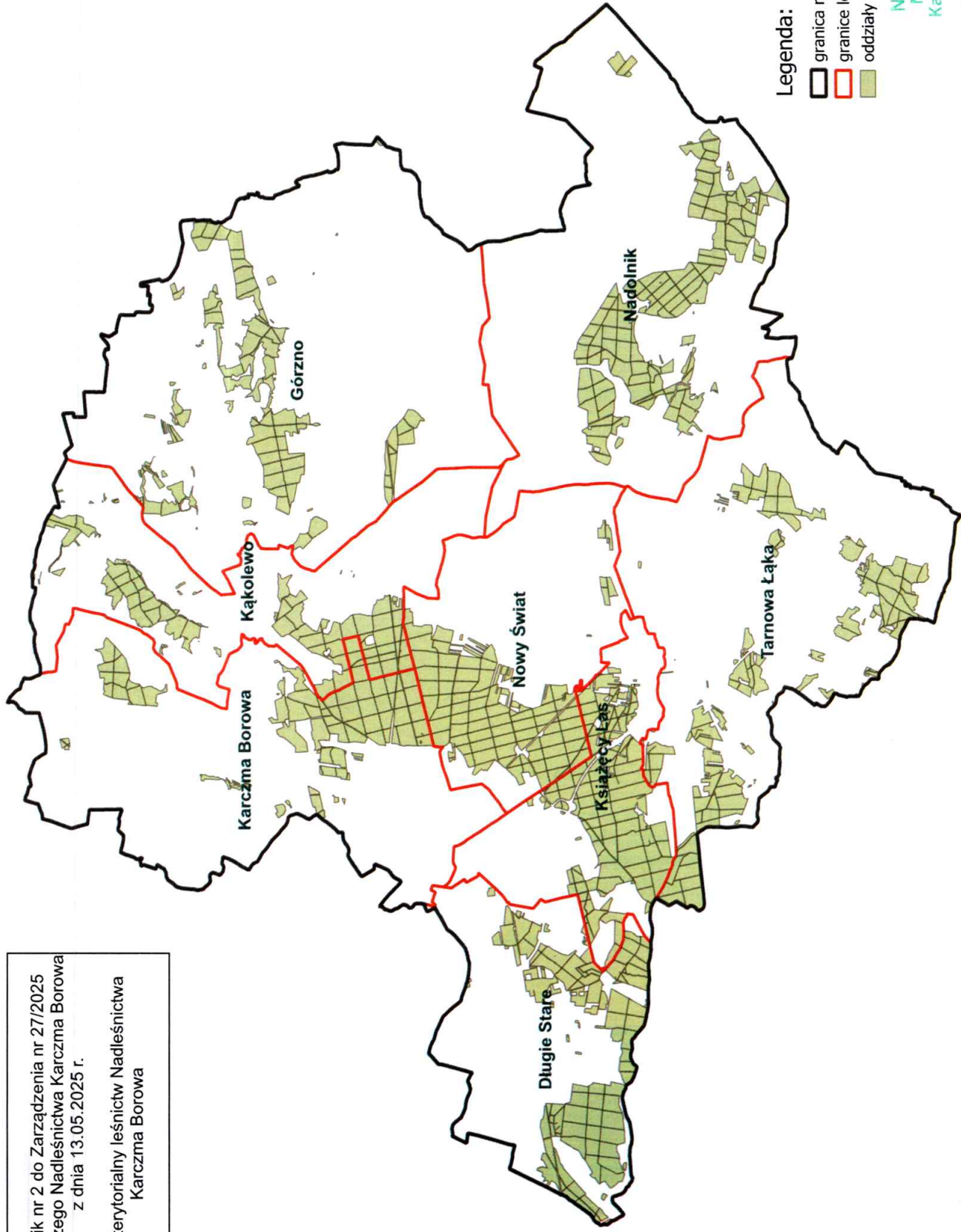

Legenda:

- granica nadleśnictwa
- granice leśnictw
- oddziały

NADLEŚNICZY
Nadleśnictwa
Karczma Borowa
Jacek Napierała
Jacek Napierała

1:125 000

0 5 10 km