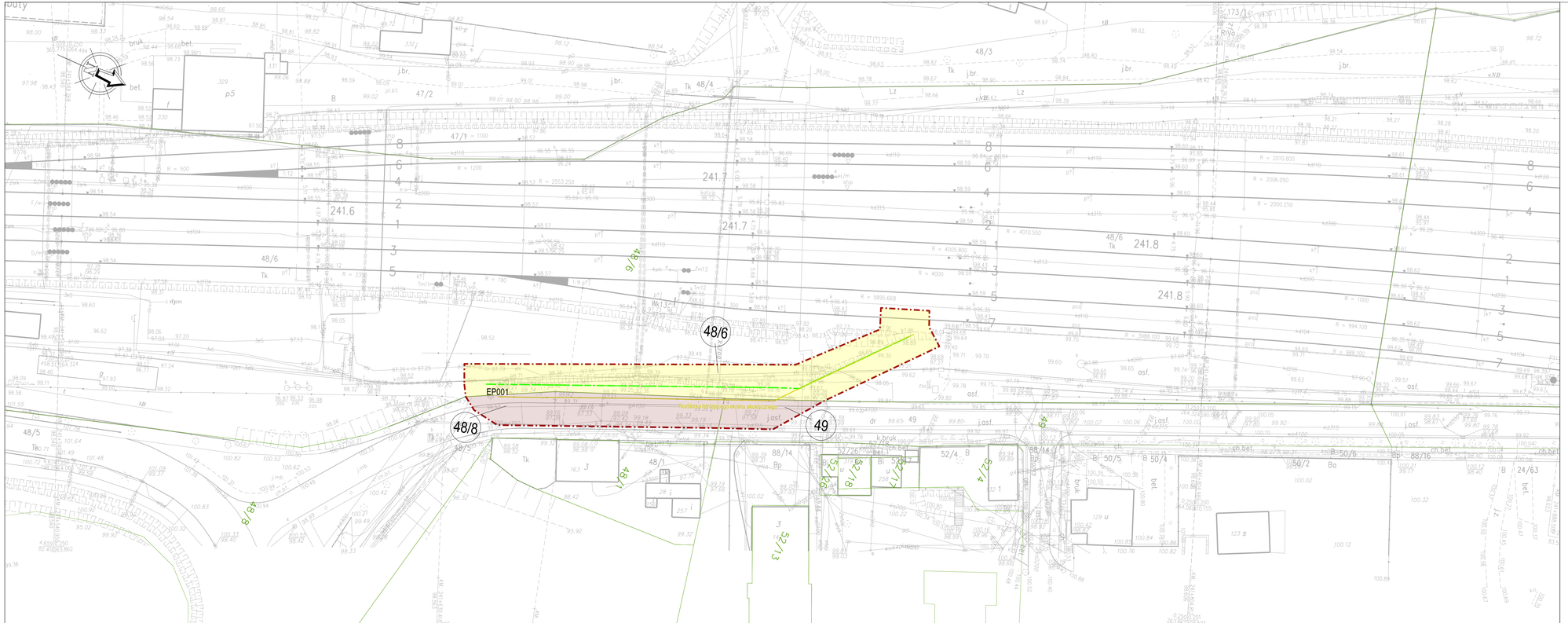

LEGENDA:

- granice działek ewidencyjnych
- zakres inwestycji
- stan istniejący
- projektowane ekrany akustyczne
- rozbiórki infrastruktury towarzyszącej
- roztoki budynku
- 1/1 działka ewidencyjna objęta zakresem inwestycji
- drzwi wyjścia ewakuacyjnego
- Własność albo użytkowanie wieczyste PKP S.A. lub PKP PLK S.A. - art. 9s ust.6
- Tereny dróg publicznych planowanych do nieodpłatnego zajęcia – art. 9ya ust.1
- Zajęcie w ramach ograniczenia w korzystaniu - art. 9q ust.1 pkt. 6

Przedstawione rozwiązania techniczne służą do określenia zajętości terenu niezbędnego do realizacji niniejszej inwestycji

POMORSKI URZĄD WOJEWÓDZKI W GDAŃSKU

WYDZIAŁ INFRASTRUKTURY

Załącznik nr 1 ark. 1
do decyzji Wojewody Pomorskiego
nr WI-V.747.8.1.2026.ZS

Małgorzata Cymerys

Elektronicznie podpisany przez Małgorzata Cymerys
Data: 2026.07.29 11:36:52 +02'00'

INWESTOR	PKP POLSKIE LINIE KOLEJOWE S.A. PKP Polskie Linie Kolejowe S.A. ul. Targowa 74 03-734 Warszawa	JEDNOSTKA PROJEKTOWA	TPF Sp. z o.o. ul. Postępu 14B 02-676 Warszawa

NAZWA PROJEKTU

Opracowanie dokumentacji projektowej na budowę ekranów akustycznych
wraz z pełnieniem nadzoru autorskiego w ramach zadania pn.

„Ograniczenie oddziaływania akustycznego na środowisko odcinków linii kolejowej E-65 Warszawa-Gdynia zlokalizowanych w granicach województwa pomorskiego oraz przywrócenia środowiska do stanu właściwego/na liniach kolejowych nr 9 od km 236.900 do km 328.120 oraz nr 202 od km 00,000 do km 26,000."

NAZWA ZAMIERZENIA BUDOWLANEGO

Budowa ekranów akustycznych na liniach kolejowych nr 9 od km 236,900 do km 328,120
oraz nr 202 od km 00,000 do km 26,000 wraz z infrastrukturą towarzyszącą

TYTUŁ RYSUNKU

ZAŁĄCZNIK NR 1 - MAPA PRZEDSTAWIAJĄCA ISTNIEJĄCE UZBROJENIE TERENU, PROPONOWANA LOKALIZACJE EKRANÓW AKUSTYCZNYCH Z ZAZNACZENIEM TERENU NIEZBĘDNEGO DLA PLANOWANYCH OBIEKTÓW ORAZ OZNACZENIE TERENU OBJĘTEGO INWESTYCJĄ

STADIUM	DATA	SKALA	MIERZIŁA	NR RYSUNKU
Wniosek o ULLK	12.2025	1:500	1	01