MAPA PRZEGLĄDOWA OBSZARÓW CHRONIONYCH I FUNKCJI LASU

(ZAŁĄCZNIK DO PROGNOZY ODDZIAŁYWANIA NA ŚRODOWISKO PUL)

NADLEŚNICTWO

KRAŚNIK

OBRĘB

KRAŚNIK

REGIONALNA DYREKCJA LASÓW PAŃSTWOWYCH W LUBLINIE

Stan na 01.01.2026 r.

POWIERZCHNIA 13200,44 ha (13199,8230 ha)

współwłasność 716,8114 ha

Skala 1:25 000

500 250 0 500 1 000 1 500 2 000 2 500 m

Układ współrzędnych „PL-1992"

PODZIAŁ NA SEKCJE

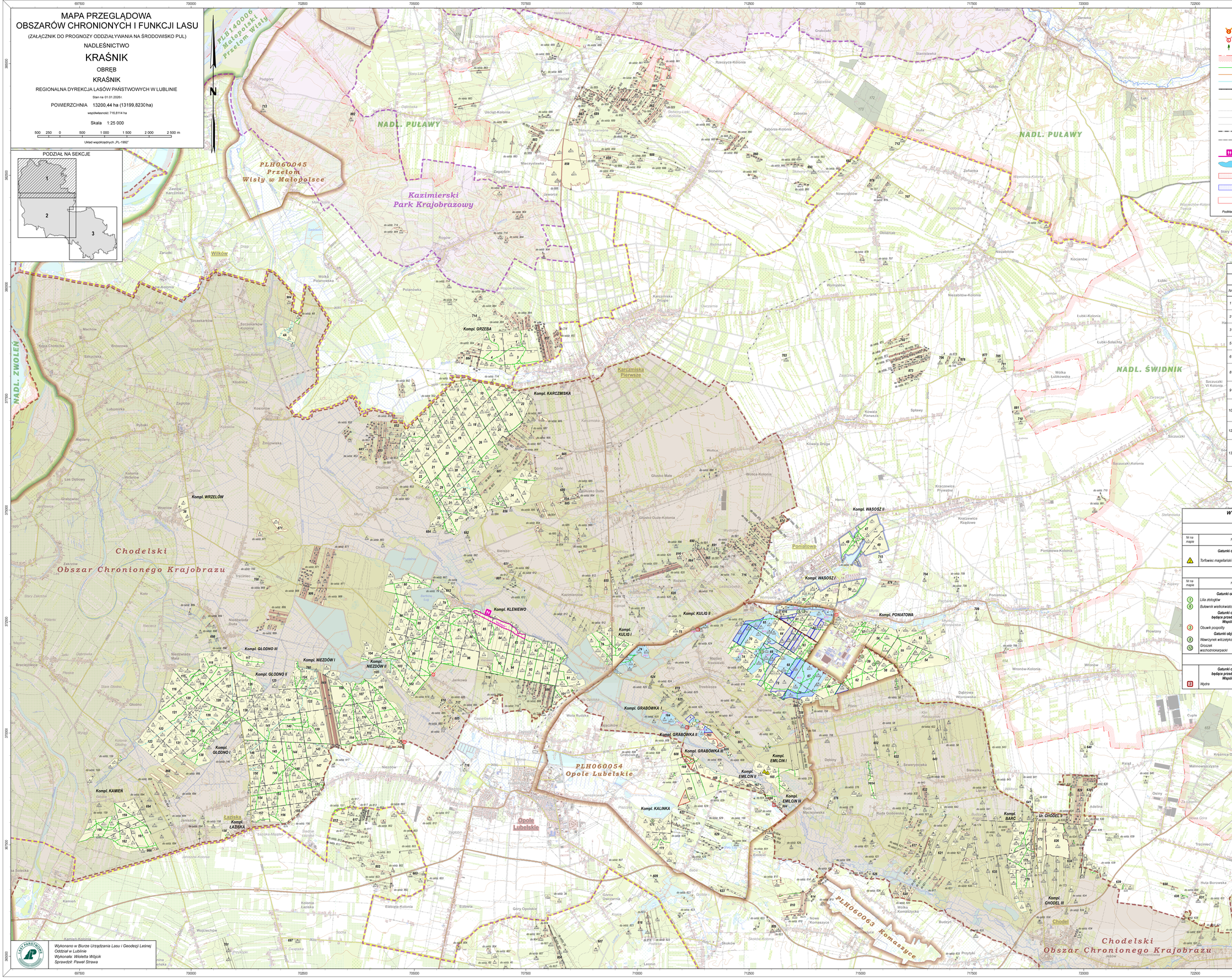

Legenda

- Siedziba Nadleśnictwa
- Siedziba Leśnictwa
- Pomnik przyrody
- Granica zasięgu terytorialnego Nadleśnictwa
- Drogi leśne gruntowe
- Drogi leśne utwardzone
- Cieki wodne
- Kolej wąskotorowa
- Linie energetyczne, linie telekomunikacyjne, rurociągi
- Wirzury, ścieżki
- Rowy graniczne
- Linie
- Granica oddziału istniejąca
- Granica oddziału projektowana
- Ścieżki dydaktyczne
- Zbiorniki
- Rębnie zupełne Natura 2000
- Rębnie złożone Natura 2000
- Działki współwłasnościowe

Siedliska przyrodnicze w granicach obszarów Natura 2000:

- 9130 Żyzne buczyny
- 9170 Grąd środkowoeuropejski i subkontynentalny
- 91F0 Łęgi wierzbowe, topolowe, olszowe i jesionowe
- Lasy o zwiększonej funkcji społecznej
- Obszary procedowane w kierunku uznania za rezerwaty przyrody
- Rezerwat
- Rezerwat projektowany
- Park Krajobrazowy
- Otulina Parku Krajobrazowego
- Obszar Chronionego Krajobrazu

Obszary Natura 2000

- Specjalny obszar ochrony siedlisk (SOO)
- Obszar specjalnej ochrony ptaków (OSO)
- Podział powierzchniowy sąsiednich jednostek LP

Podkład topograficzny: Baza Danych Obiektów Topograficznych BDOT 10k. Stan aktualności: 2012-2013 r.

WYKAZ LEŚNICTW

1-Obr. KRAŚNIK

Nr	Nazwa	Siedziba	Numery oddziałów	Powierzchnia
1	Dąbrowa Bór	331a	305-337, 467-470, 524-530, 727, 732, 734, 736, 740, 742-745, 748, 749, 756, 894, 895, 897	871,96 871,9944
2	Moały	523h	338, 466, 487-523, 531, 726, 728-731, 750, 751, 753, 754, 891, 898-900, 902, 903, 907	940,02 940,0039
3	Rudki	434b	404-465, 733, 746, 747, 752, 755, 890, 896, 901	1458,67 1458,4894
5	Wólski Bór	369c	277, 288-298, 301-304, 369-403, 652, 724, 725, 735, 737-739, 741, 757, 838, 888, 892, 893	1345,98 1345,8413
6	Zwierzyniec	343b	339-368, 471-486, 721-723, 889	1252,22 1252,1762
8	Karczmiska	98d	1-4, 44, 5-37, 79-105, 610, 612, 682-693, 713, 714, 807, 851-862, 862A, 863-865, 882-884, 904, 905	1622,43 1622,3126
9	Kleniewo	112n	38, 106-152, 603, 617, 694, 698, 700, 717-719, 760, 802, 812, 866, 868, 869, 871, 885, 886, 906	1409,50 1409,4580
10	Kluczkowice	228d	227-262, 264-275, 278-287, 606, 613, 628, 646-651, 653-656, 658-661, 663-672, 675-679, 681, 720, 759, 808, 822, 835-837, 839, 840, 844-850, 887	1258,90 1258,7859
12	Wrzelowiec	200h	39-43, 180-226, 263, 605, 607, 611, 615, 618, 619, 627, 636, 644, 667, 680, 695-697, 699, 701, 804, 813-815, 821, 828, 841-843, 867, 870	1473,75 1473,7808
13	Poniatowa	60f	47-78, 163-165, 165A, 166-179, 276, 601, 602, 604, 608, 609, 614, 616, 620-626, 629-635, 637-643, 645, 702-712, 715, 716, 758, 801, 803, 805, 809-811, 816-820, 823-827, 829-834, 872-881	1567,01 1566,9705
	Razem obręb			**13200,44** **13199,8230**

WYKAZ CHRONIONYCH I RZADKICH GATUNKÓW W OBSZARACH NATURA 2000

GRZYBY, POROSTY I MSZAKI

Nr na mapie	Nazwa gatunku	Nr na mapie	Nazwa gatunku
	Gatunki objęte ochroną częściową		
1	Torfowiec magellańskiego - (Andromeda - Sphagnetum magellanici)	1	Torfowiec ostrolistny - (Sphagnum capillifolium)
		1	Widłak jałowcowaty - (Lycopodium annotinum)

ROŚLINY NACZYNIOWE

Nr na mapie	Nazwa gatunku	Nr na mapie	Nazwa gatunku
	Gatunki objęte ochroną ścisłą	13	Kruszczyk szerokolistny - (Epipactis helleborine)
1	Lilia złotogłów - (Lilium martagon)	14	Listera jajowata - (Listera ovata)
6	Bukwnik wielkokwiatowy - (Cephalanthera damasonium)	15	Naparstnica zwyczajna - (Digitalis grandiflora)
	Gatunki objęte ochroną ścisłą będące przedmiotem zainteresowania Wspólnoty Europejskiej	16	Parzydło leśne - (Aruncus sylvestris)
3	Obuwik pospolity - (Cypripedium calceolus)	18	Podkolan biały - (Platanthera bifolia)
	Gatunki objęte ochroną częściową	20	Podkolan zielonawy - (Platanthera chlorantha)
8	Wawrzynek wilczełyko - (Daphne mezereum)	21	Pomocnik baldaszkowy - (Chimaphila umbellata)
12	Groszek wschodniokarpacki - (Lathyrus lacvigatus)		

ZWIERZĘTA

	Gatunki objęte ochroną ścisłą będące przedmiotem zainteresowania Wspólnoty Europejskiej		**Gatunki objęte ochroną częściową będące przedmiotem zainteresowania Wspólnoty Europejskiej**
3	Wydra - (Lutra lutra)	4	Bóbr europejski - (Castor fiber)

Wykonano w Biurze Urządzania Lasu i Geodezji Leśnej Oddział w Lublinie
Wykonała: Wioletta Wójcik
Sprawdził: Paweł Strawa