



DZIENNIK URZĘDOWY

WOJEWÓDZTWA LUBELSKIEGO

Lublin, dnia 9 kwietnia 2026 r.

Poz. 1951

Podpisany przez:
Paweł Chruściel; LUW w Lublinie
Data: 09.04.2026 13:59:00



ZARZĄDZENIE REGIONALNEGO DYREKTORA OCHRONY ŚRODOWISKA W LUBLINIE

z dnia 9 kwietnia 2026 r.

w sprawie uznania za rezerwat przyrody „Dołhodemby”

Na podstawie art. 13 ust. 3 ustawy z dnia 16 kwietnia 2004 r. o ochronie przyrody (Dz. U. z 2026 r. poz. 13) zarządza się, co następuje:

§ 1. 1. Uznaje się za rezerwat przyrody pod nazwą „Dołhodemby”, zwany dalej „rezerwatem”, obszar o powierzchni 50,22 ha położony na terenie gminy Dołhobyczów, w powiecie hrubieszowskim, w województwie lubelskim.

2. Położenie i przebieg granicy rezerwatu w postaci współrzędnych punktów jej załamania są określone w załączniku nr 1 do zarządzenia.

3. Położenie i przebieg granicy rezerwatu w postaci mapy są określone w załączniku nr 2 do zarządzenia.

§ 2. Celem ochrony rezerwatu jest zachowanie grądu subkontynentalnego w odmianie wołyńskiej.

§ 3. Określa się następujący rodzaj, typ i podtyp rezerwatu:

- 1) rodzaj rezerwatu – Leśny (L);
- 2) typ i podtyp rezerwatu ze względu na dominujący przedmiot ochrony:
 - a) typ – Fitocenotyczny (PFi),
 - b) podtyp – zbiorowisk leśnych (zl);
- 3) typ i podtyp rezerwatu ze względu na główny typ ekosystemu:
 - a) typ – Leśny i borowy (EL),
 - b) podtyp – lasów nizinnych (lni).

§ 4. Nadzór nad rezerwatem sprawuje Regionalny Dyrektor Ochrony Środowiska w Lublinie.

§ 5. Zarządzenie wchodzi w życie po upływie 14 dni od dnia ogłoszenia.

Regionalny Dyrektor
Ochrony Środowiska
w Lublinie

Beata Sielewicz

Załącznik nr 1 do zarządzenia
Regionalnego Dyrektora Ochrony Środowiska
w Lublinie
z dnia 9 kwietnia 2026 r.
w sprawie uznania za rezerwat przyrody „Dołhodęby”

POŁOŻENIE I PRZEBIEG GRANICY REZERWATU PRZYRODY „DOŁHODEBY”

Numer punktu załamania granicy	Współrzędne punktów załamania granicy (PL-1992) ¹⁾	
	X	Y
1	316713,98	859883,06
2	316818,52	859801,41
3	316849,21	859766,61
4	316908,47	859736,63
5	316950,45	859719,08
6	316929,21	859690,40
7	316940,88	859655,16
8	316940,05	859622,61
9	316940,04	859622,49
10	317078,72	859655,93
11	317085,54	859700,39
12	317104,43	859810,08
13	317108,79	859848,62
14	317118,26	859932,40
15	317126,77	860025,08
16	317126,96	860027,16
17	317140,88	860178,54
18	317143,10	860198,23
19	317147,76	860236,12
20	317157,62	860341,52
21	317157,82	860343,61
22	316971,81	860352,48
23	316729,81	860364,01
24	316725,81	860364,21
25	316728,36	860416,74
26	316732,22	860469,52
27	316733,69	860489,51
28	316734,11	860495,10
29	316732,19	860495,15

¹⁾ Układ współrzędnych płaskich prostokątnych PL-1992 jest jednym z układów tworzących państwowy system odniesień przestrzennych, o którym mowa w przepisach wydanych na podstawie art. 3 ust. 5 ustawy z dnia 17 maja 1989 r. – Prawo geodezyjne i kartograficzne (Dz. U. z 2024 r. poz. 1151 i 1824, z 2025 r. poz. 1019 oraz z 2026 r. poz. 1542).

30	316672,75	860496,68
31	316625,58	860497,91
32	316518,91	860501,01
33	316477,22	860497,90
34	316440,20	860493,65
35	316406,58	860501,93
36	316375,92	860508,76
37	316296,87	860497,78
38	316296,29	860497,88
39	316245,29	860506,50
40	316228,74	860480,55
41	316213,95	860398,04
42	316201,21	860335,16
43	316205,01	860240,54
44	316209,29	860213,11
45	316205,51	860211,41
46	316211,99	860169,88
47	316237,39	860137,98
48	316238,78	860136,24
49	316279,98	860084,48
50	316279,94	860072,64
51	316348,22	860061,23
52	316409,78	860047,93
53	316443,65	860040,14
54	316466,57	860019,34
55	316518,01	859989,66
56	316581,57	859979,61
57	316607,85	859954,71
58	316638,96	859923,45
59	316640,66	859921,77
60	316655,18	859907,43
61	316705,74	859886,42
62	316707,22	859885,81
63	316713,98	859883,06

Załącznik nr 2 do zarządzenia
Regionalnego Dyrektora Ochrony Środowiska
w Lublinie
z dnia 9 kwietnia 2026 r.
w sprawie uznania za rezerwat przyrody „Dołhodeby”

POŁOŻENIE I PRZEBIEG GRANICY REZERWATU PRZYRODY
„DOŁHODEBY” W POSTACI MAPY

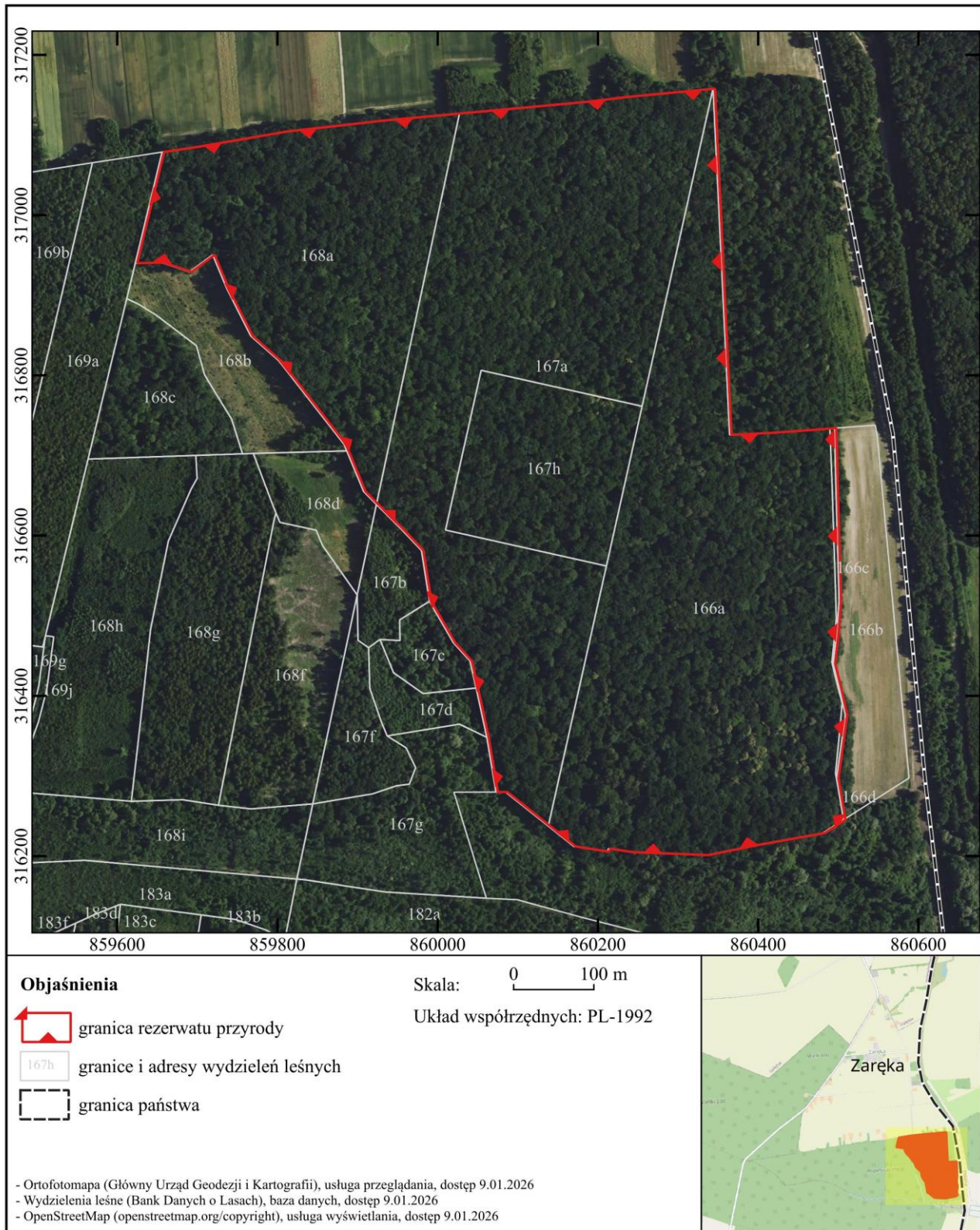

UZASADNIENIE

Zgodnie z art. 13 ust. 3 ustawy z dnia 16 kwietnia 2004 roku o ochronie przyrody (tekst jedn. Dz. U. z 2026 r. poz. 13) uznanie za rezerwat przyrody obszarów następuje w drodze aktu prawa miejscowego w formie zarządzenia regionalnego dyrektora ochrony środowiska, które określa jego nazwę, położenie lub przebieg granicy i otulinę, jeżeli została wyznaczona, cele ochrony oraz rodzaj, typ i podtyp rezerwatu przyrody, a także sprawującego nadzór nad rezerwatem. Rodzaje, typy i podtypy rezerwatów przyrody określa Rozporządzenie Ministra Środowiska z dnia 30 marca 2005 r. w sprawie rodzajów, typów i podtypów rezerwatów przyrody (Dz. U. z 2005 r. Nr 60, poz. 533).

Rezerwat przyrody „Dołhodęby” położony jest w województwie lubelskim, w powiecie hrubieszowskim, na terenie gminy Dołhobyczów. Zgodnie z podziałem fizycznogeograficznym Kondrackiego (2018) obszar w całości zlokalizowany jest w granicach mezoregionu Kotlina Hrubieszowska, należącym do makroregionu Wyżyna Wołyńska, wchodzącym w skład podprowincji Wyżyna Wołyńsko-Podolska, prowincji Wyżyny Ukraińskie, megaregionu Niż Wschodnioeuropejski.

Zgodnie z regionalizacją geobotaniczną wg J. M. Matuszkiewicza (2008), obszar leży w Podprowincji Środkowoeuropejskiej Właściwej, Dziale Wołyńskim (D), Krainie Zachodniowołyńskiej (D.1.), Okręgu Grzędy Sokalskiej (D.1.3.), Podokręgu Tyszowieckim (D.1.3.a).

Całość gruntów rezerwatu należy do Skarbu Państwa i jest administrowana przez Nadleśnictwo Mircze, podległe Regionalnej Dyrekcji Lasów Państwowych w Lublinie. Rezerwat tworzą wydzielania leśne 166a, 166c, 167a, 167h, 168a położone w leśnictwie Dołhobyczów (według Planu Urządzenia Lasu dla Nadleśnictwa Mircze na lata 2019-2028).

Zgodnie z ewidencją gruntów i budynków powiatu hrubieszowskiego, rezerwat przyrody „Dołhodęby” swoim zasięgiem obejmuje części działek ewidencyjnych o numerach 152/1, 152/2 i 152/3 położonych w obrębie ewidencyjnym Zaręka (arkusz 2), w gminie Dołhobyczów.

Powierzchnia rezerwatu odpowiada powierzchni poligonu opisanego współrzędnymi punktów załamania granicy rezerwatu. Wykorzystany sposób pomiaru (matematyczna suma pola powierzchni rzutu), eliminuje niejednoznaczności we wskazywaniu powierzchni przez podanie adresów wydzieleń leśnych czy numerów działek ewidencyjnych, gdzie różne

metodyki liczenia powierzchni powodują w następstwie rozbieżności (powierzchnia z ewidencji niezgodna z powierzchnią matematyczną).

Rezerwat obejmuje fragment grądu subkontynentalnego w odmianie wołyńskiej, charakteryzującej się dużym udziałem gatunków ciepłolubnych i wapniolubnych, nawiązujących do ciepłolubnych dąbrów. W drzewostanie dominuje dąb szypułkowy *Quercus robur* w wieku przekraczającym 140 lat. W drugim piętrze drzewostanu przeważa grab *Carpinus betulus*, natomiast w domieszce występują brzoza brodawkowata *Betula pendula* i czereśnia ptasia *Prunus avium*. W runie stwierdzono obecność m.in.: zawilca gajowego *Anemonene nemorosa*, kopytnika pospolitego *Asarum europaeum*, turzycy orzęsionej *Carex pilosa*, przytulii wonnej *Galium odoratum*, groszka wiosennego *Lathyrus vernalis*, czyśca leśnego *Stachys sylvatica*, kokoryczki wonnej *Polygonatum odoratum*, czworolista pospolitego *Paris quadrifolia*, czerńca gronkowego *Actaea spicata*, wawrzynka wilczelyko *Daphne mezereum*, miodownika melisowatego *Melittis melissophyllum*, powojnika prostego *Clematis recta* oraz storczyków: buławnika wielkokwiatowego *Cephalanthera damasonium*, podkolana zielonawego *Platanthera chlorantha*, podkolana białego *Platanthera bifolia*, kruszczyka szerokolistnego *Epipactis helleborine* oraz gnieźnika leśnego *Neottia nidusavis*.

W rezerwacie stwierdzono wysokie zagęszczenie muchołówki białoszyjej *Ficedula albicollis*, a także gniazdowanie innych rzadkich gatunków, m.in. dzięcioła średniego *Dendrocopos medius*, muchołówki małej *Ficedula parva*, orlika krzykliwego *Clanga pomarina*. Rezerwat stanowi dogodne siedlisko dla nietoperzy związanych z dojrzałymi lasami, w zaawansowanych stadiach wieku, o zróżnicowanej – zbliżonej do naturalnej – strukturze. Występują tu: nocek Alkatoe *Myotis alcathoe*, nocek Bechsteina *Myotis bechsteinii* oraz mopek *Barbastella barbastellus*.

Celem ochrony rezerwatu „Dołhodeby” jest zachowanie grądu subkontynentalnego w odmianie wołyńskiej. Doskonały stan ochrony siedliska pozwala na jego zaliczenie do najbardziej cennych płatów w skali kraju.

Rezerwat położony jest w granicach obszaru Natura 2000 Lasy Dołhobyczowskie PLH060103, funkcjonującym na podstawie rozporządzenia Ministra Klimatu i Środowiska z dnia 18 sierpnia 2023 r. w sprawie specjalnego obszaru ochrony siedlisk Lasy Dołhobyczowskie (PLH060103) (Dz. U. z 2023 r. poz. 1862).

Obszar rezerwatu przyrody „Dołhodęby” dotychczas wykorzystywany był przez mieszkańców okolicznych miejscowości do zbioru płodów runa leśnego, co nie wpłynęło na obniżenie jego walorów przyrodniczych. Uwzględniając zapisy art. 15 ust. 1 pkt 13 ustawy o ochronie przyrody, w rezerwacie zostanie dopuszczony zbiór dziko występujących roślin i grzybów oraz ich części.

Projekt zarządzenia w sprawie uznania za rezerwat przyrody „Dołhodęby” został poddany konsultacjom społecznym, które rozpoczęły się 6 lutego 2026 roku. Obwieszczenie o przygotowaniu projektu zarządzenia zostało upublicznione na tablicach ogłoszeń Regionalnej Dyrekcji Ochrony Środowiska w Lublinie oraz Urzędu Gminy Dołhobyczów. Ponadto projekt zarządzenia został opublikowany na stornie Biuletynu Informacji Publicznej Regionalnej Dyrekcji Ochrony Środowiska w Lublinie. W trakcie trwania konsultacji nie wpłynęły żadne uwagi.

Projekt zarządzenia został przedłożony do zaopiniowania Regionalnej Radzie Ochrony Przyrody. Rada na posiedzeniu w dniu 5 lutego 2026 roku, pozytywnie zaopiniowała projekt zarządzenia Regionalnego Dyrektora Ochrony Środowiska w Lublinie w sprawie uznania za rezerwat przyrody „Dołhodęby”.

Utworzenie rezerwatu przyrody „Dołhodęby”, zgodnie z art. 29 ust. 1 ustawy z dnia 1 października 2024 r. o dochodach jednostek samorządu terytorialnego (Dz. U. z 2024 r. poz. 1572, z późn. zm.), zapewni Gminie Dołhobyczów dodatkowe środki finansowe w ramach tzw. subwencji ekologicznej.

Projekt niniejszego aktu prawa miejscowego, na podstawie art. 59 ust. 2 ustawy z dnia 23 stycznia 2009 roku o wojewodzie i administracji rządowej w województwie (tekst jedn. Dz. U. z 2025 r. poz. 428), został uzgodniony przez Wojewodę Lubelskiego, pismem z dnia 20 marca 2026 roku, znak: PN-I.0521.17.2026.