POMORSKI URZĄD WOJEWÓDZKI W GDAŃSKU
WYDZIAŁ INFRASTRUKTURY

Załącznik nr 1 ark. 29
do decyzji Wojewody Pomorskiego
nr WI-V.747.5.21.2026.SM

Elektronicznie
podpisany przez
Agata Hermann
Data: 2026.10.12
15:05:10 +02'00'

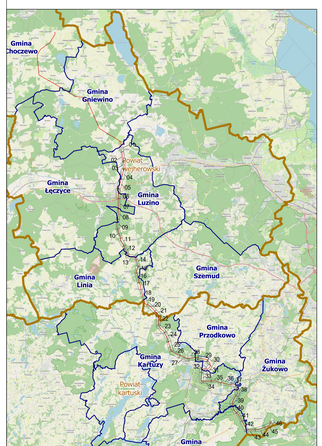

Legenda:

- ciąg projektowanej linii 400 kV
- projektowana strefa linii 400 kV - obszar części nadziemnej
- projektowana strefa linii 400 kV - obszar części podziemnej
- granica powiatów, gmin i obrębów
- granica działek ewidencyjnych
- 2/147 - numer działki ewidencyjnej objętej wnioskiem
- granica terenu objętego wnioskiem o wydanie decyzji o ustaleniu lokalizacji strategicznej inwestycji w zakresie sieci przesyłowej
- obszar, w stosunku do którego decyzja o ustaleniu lokalizacji strategicznej inwestycji w zakresie sieci przesyłowej może być wydana, o mniej niż mniej niż art. 22 ust. 1 ustawy (ograniczone sposobu korzystania z nieruchomości na rzecz nieograniczony, w tym obszar objęty zakazem lub nakazem, o którym mowa w art. 22 ust. 2 ustawy)
- obszar, w stosunku do którego decyzja o ustaleniu lokalizacji strategicznej inwestycji w zakresie sieci przesyłowej nie wyrażał działań, o którym mowa w art. 22 ust. 1 / ust. 5 ustawy (ograniczenie sposobu korzystania z nieruchomości na czas określony, w tym obszar objęty zakazem lub nakazem, o którym mowa w art. 22 ust. 2 ustawy

Załącznik graficzny został sporządzony na podkładzie aktualnej mapy zasadniczej pozyskanej z PODGK ogólnej z Kartą, wersja wydania 2026-09-25 08:46, plik dwg

Budowa linii 400 kV Gdańsk Przyjaźń - Choczewo na odcinku od słupa nr 95 - Sen słupa nr 99 Gdańsk Przyjaźń

Polskie Sieci Elektroenergetyczne

Rysunek: Określenie granic terenu objętego wnioskiem o wydanie decyzji o ustaleniu lokalizacji strategicznej inwestycji w zakresie sieci przesyłowej

Skala: 1:1000

Data: 09.2026

Arkusz nr 29 z 46