

# POLSKA W ZASIĘGU

STACJONARNEGO  
DOSTĘPU DO  
INTERNETU



II KWARTAŁ  
2025



Minister  
Cyfryzacji



Instytut Łączności  
PAŃSTWOWY INSTYTUT BADAWCZY

[internet.gov.pl](http://internet.gov.pl)



# Województwo śląskie



## Spis treści

● Województwo śląskie	12
● 1. Powiat będziński	18
● 1.1 Gmina Będzin	22
● 1.2 Gmina Czeladź	27
● 1.3 Gmina Wojkowice	32
● 1.4 Gmina Bobrowniki	37
● 1.5 Gmina Mierzęcice	42
● 1.6 Gmina Psary	47
● 1.7 Gmina Siewierz	52
● 1.8 Gmina Sławków	57
● 2. Powiat bielski	62
● 2.1 Gmina Szczyrk	66
● 2.2 Gmina Bestwina	70
● 2.3 Gmina Buczkowice	75
● 2.4 Gmina Czechowice-Dziedzice	79
● 2.5 Gmina Jasienica	84
● 2.6 Gmina Jaworze	89
● 2.7 Gmina Kozy	94
● 2.8 Gmina Porąbka	99
● 2.9 Gmina Wilamowice	103
● 2.10 Gmina Wilkowice	107
● 3. Powiat cieszyński	112
● 3.1 Gmina Cieszyn	116
● 3.2 Gmina Ustroń	121
● 3.3 Gmina Wisła	126
● 3.4 Gmina Brenna	131
● 3.5 Gmina Chybie	135
● 3.6 Gmina Dębowiec	139
● 3.7 Gmina Goleszów	144
● 3.8 Gmina Hażlach	149
● 3.9 Gmina Istebna	154

● 3.10 Gmina Skoczów	158
● 3.11 Gmina Strumień	163
● 3.12 Gmina Zebrzydowice	167
● 4. Powiat częstochowski	171
● 4.1 Gmina Blachownia	176
● 4.2 Gmina Dąbrowa Zielona	181
● 4.3 Gmina Janów	186
● 4.4 Gmina Kamienica Polska	191
● 4.5 Gmina Kłomnice	196
● 4.6 Gmina Koniecpol	201
● 4.7 Gmina Konopiska	206
● 4.8 Gmina Kruszyna	211
● 4.9 Gmina Lelów	216
● 4.10 Gmina Mstów	221
● 4.11 Gmina Mykanów	226
● 4.12 Gmina Olsztyn	231
● 4.13 Gmina Poczesna	236
● 4.14 Gmina Przyrów	241
● 4.15 Gmina Rędziny	245
● 4.16 Gmina Starcza	250
● 5. Powiat gliwicki	255
● 5.1 Gmina Knurów	259
● 5.2 Gmina Pyskowice	264
● 5.3 Gmina Gierałtowice	269
● 5.4 Gmina Pilchowice	273
● 5.5 Gmina Rudziniec	277
● 5.6 Gmina Sośnicowice	281
● 5.7 Gmina Toszek	285
● 5.8 Gmina Wielowieś	289
● 6. Powiat kłobucki	293
● 6.1 Gmina Kłobuck	297
● 6.2 Gmina Krzepice	302
● 6.3 Gmina Lipie	306

● 6.4 Gmina Miedźno	310
● 6.5 Gmina Opatów	315
● 6.6 Gmina Panki	320
● 6.7 Gmina Popów	325
● 6.8 Gmina Przystajń	330
● 6.9 Gmina Wręczyca Wielka	335
● 7. Powiat lubliniecki	340
● 7.1 Gmina Lubliniec	344
● 7.2 Gmina Boronów	349
● 7.3 Gmina Ciasna	353
● 7.4 Gmina Herby	357
● 7.5 Gmina Kochanowice	362
● 7.6 Gmina Koszęcin	366
● 7.7 Gmina Pawonków	370
● 7.8 Gmina Woźniki	374
● 8. Powiat mikołowski	378
● 8.1 Gmina Łaziska Górne	382
● 8.2 Gmina Mikołów	387
● 8.3 Gmina Orzesze	392
● 8.4 Gmina Ornontowice	397
● 8.5 Gmina Wry	401
● 9. Powiat myszkowski	405
● 9.1 Gmina Myszków	409
● 9.2 Gmina Kozięłowy	414
● 9.3 Gmina Niegowa	419
● 9.4 Gmina Poraj	424
● 9.5 Gmina Żarki	429
● 10. Powiat pszczyński	434
● 10.1 Gmina Goczałkowice-Zdrój	438
● 10.2 Gmina Kobiór	442
● 10.3 Gmina Miedźna	447
● 10.4 Gmina Pawłowice	452
● 10.5 Gmina Pszczyna	457

● 10.6 Gmina Suszec	462
● 11. Powiat raciborski	467
● 11.1 Gmina Racibórz	471
● 11.2 Gmina Kornowac	476
● 11.3 Gmina Krzanowice	480
● 11.4 Gmina Krzyżanowice	484
● 11.5 Gmina Kuźnia Raciborska	488
● 11.6 Gmina Nędza	492
● 11.7 Gmina Pietrowice Wielkie	496
● 11.8 Gmina Rudnik	500
● 12. Powiat rybnicki	504
● 12.1 Gmina Czerwionka-Leszczyny	508
● 12.2 Gmina Gaszowice	513
● 12.3 Gmina Jejkowice	517
● 12.4 Gmina Lyski	521
● 12.5 Gmina Świerklany	525
● 13. Powiat tarnogórski	530
● 13.1 Gmina Kalety	534
● 13.2 Gmina Miasteczko Śląskie	538
● 13.3 Gmina Radzionków	543
● 13.4 Gmina Tarnowskie Góry	548
● 13.5 Gmina Krupski Młyn	553
● 13.6 Gmina Ożarówice	557
● 13.7 Gmina Świerklaniec	562
● 13.8 Gmina Tworóg	567
● 13.9 Gmina Zbrostawice	571
● 14. Powiat bieruńsko-lędziński	575
● 14.1 Gmina Bieruń	579
● 14.2 Gmina Imielin	584
● 14.3 Gmina Lędziny	588
● 14.4 Gmina Bojszowy	593
● 14.5 Gmina Chełm Śląski	597

● 15. Powiat wodzisławski	601
● 15.1 Gmina Pszów	605
● 15.2 Gmina Radlin	610
● 15.3 Gmina Rydułtowy	614
● 15.4 Gmina Wodzisław Śląski	619
● 15.5 Gmina Godów	624
● 15.6 Gmina Gorzyce	628
● 15.7 Gmina Lubomia	632
● 15.8 Gmina Marklowice	636
● 15.9 Gmina Mszana	640
● 16. Powiat zawierciański	645
● 16.1 Gmina Poręba	649
● 16.2 Gmina Zawiercie	653
● 16.3 Gmina Irządze	658
● 16.4 Gmina Kroczyce	662
● 16.5 Gmina Łazy	667
● 16.6 Gmina Ogrodzieniec	672
● 16.7 Gmina Pilica	677
● 16.8 Gmina Szczekociny	681
● 16.9 Gmina Włodowice	685
● 16.10 Gmina Żarnowiec	690
● 17. Powiat żywiecki	694
● 17.1 Gmina Żywiec	698
● 17.2 Gmina Czernichów	703
● 17.3 Gmina Gilowice	707
● 17.4 Gmina Jeleśnia	711
● 17.5 Gmina Koszarawa	715
● 17.6 Gmina Lipowa	719
● 17.7 Gmina Łękawica	723
● 17.8 Gmina Łodygowice	727
● 17.9 Gmina Milówka	731
● 17.10 Gmina Radziechowy-Wieprz	735
● 17.11 Gmina Rajcza	739

● 17.12 Gmina Ślemień	743
● 17.13 Gmina Świnna	747
● 17.14 Gmina Ujszoły	751
● 17.15 Gmina Węgierska Górka	755
● 18. Powiat Bielsko-Biała	759
● 19. Powiat Bytom	765
● 20. Powiat Chorzów	771
● 21. Powiat Częstochowa	776
● 22. Powiat Dąbrowa Górnicza	782
● 23. Powiat Gliwice	787
● 24. Powiat Jastrzębie-Zdrój	793
● 25. Powiat Jaworzno	798
● 26. Powiat Katowice	803
● 27. Powiat Mysłowice	810
● 28. Powiat Piekary Śląskie	815
● 29. Powiat Ruda Śląska	820
● 30. Powiat Rybnik	825
● 31. Powiat Siemianowice Śląskie	830
● 32. Powiat Sosnowiec	835
● 33. Powiat Świętochłowice	841
● 34. Powiat Tychy	846
● 35. Powiat Zabrze	851
● 36. Powiat Żory	857



# Województwo śląskie

TERC: 24

## Statystyki ogólne

W województwie są 897 063 punkty adresowe. Na koniec czerwca 2025 roku w zasięgu stacjonarnego dostępu do usług szerokopasmowych było 858 439 punktów adresowych, a 38 624 pozostały bez zasięgu. Na wskazanym obszarze było 85 713 białych plam NGA. Od 1 stycznia 2023 do 30 czerwca 2025 roku obywatele zgłosili 5 576 zapotrzebowań na internet i 318 weryfikacji danych w systemie internet.gov.pl.

Na terenie województwa działa 344 przedsiębiorców telekomunikacyjnych świadczących usługi stacjonarnego dostępu do usług szerokopasmowych, w tym:

- 230 świadczących wyłącznie usługi detaliczne;
- 12 świadczących wyłącznie usługi hurtowe;
- 102 świadczących usługi hurtowo-detaliczne.

W tabeli nr 1 przedstawiono liczbę zasięgów i punktów adresowych w zasięgu na terenie województwa.

<b>Tabela 1: Liczba zasięgów i punktów adresowych w zasięgu na terenie województwa.</b>			
<b>Powiat</b>	<b>Liczba zasięgów zgłoszonych przez podmioty zobowiązane do raportowania</b>	<b>Liczba punktów adresowych objętych zasięgiem</b>	<b>Liczba punktów adresowych ogółem</b>
Bielsko-Biała	311 898	29 172	29 600
Bytom	103 232	12 064	12 662
Chorzów	67 124	7 158	7 532
Częstochowa	358 260	36 907	37 718
Dąbrowa Górnica	151 244	16 700	17 368
Gliwice	124 784	20 013	21 450
Jastrzębie-Zdrój	76 725	10 493	10 892
Jaworzno	109 988	16 323	16 685
Katowice	231 769	27 542	29 510
Mysłowice	94 736	11 085	11 400
Piekary Śląskie	56 726	8 807	8 943
Ruda Śląska	76 425	12 871	14 043
Rybnik	114 413	25 435	26 053

Powiat	Liczba zasięgów zgłoszonych przez podmioty zobowiązane do raportowania	Liczba punktów adresowych objętych zasięgiem	Liczba punktów adresowych ogółem
Siemianowice Śląskie	48 012	5 670	5 727
Sosnowiec	187 217	18 383	18 551
Tychy	93 598	12 872	13 918
Zabrze	85 375	15 393	15 780
bielski	260 443	49 293	51 201
bieruńsko-lędziński	44 291	14 727	16 025
będziński	253 419	33 320	34 736
cieszyński	383 845	50 833	52 417
częstochowski	568 664	54 995	57 492
gliwicki	136 933	25 571	26 692
kłobucki	171 853	29 412	30 476
lubliniecki	85 739	20 738	22 301
mikołowski	153 094	24 713	26 064
myszkowski	190 015	27 251	28 005
pszczyński	209 771	28 105	29 928
raciborski	140 597	22 723	23 292
rybnicki	108 573	18 807	19 499
tarnogórski	224 261	35 450	38 018
wodzisławski	176 377	36 385	36 983
zawierciański	224 350	35 081	36 496
Świętochłowice	23 859	4 000	4 435
Żory	65 352	9 228	10 313
żywiecki	175 555	50 919	54 858
<b>SUMA</b>	<b>5 888 517</b>	<b>858 439</b>	<b>897 063</b>

W tabeli nr 2 przedstawiono liczbowy i procentowy podział na punkty adresowe w zależności od rodzaju zasięgu na terenie województwa.

<b>Tabela 2: Podział na rodzaje usług i zasięgów.</b>		
	Liczba adresów	Udział %
Rzeczywisty	808 906	90,17%
Hurtowy (wyłącznie)	34 765	3,88%
Teoretyczny (wyłącznie)	14 768	1,65%
Brak zasięgu	38 624	4,31%
<b>SUMA</b>	<b>897 063</b>	<b>100%</b>

## Zasięg sieci

W tabeli nr 3 przedstawiono liczbowo i procentowo liczbę zasięgów oraz liczbę punktów adresowych na terenie województwa w zależności od przepustowości.

<b>Tabela 3: Liczba zasięgów i adresów w podziale na przepustowość.</b>				
<b>Przepustowość [Mb/s]</b>	<b>Liczba zasięgów</b>	<b>Udział %</b>	<b>Liczba punktów adresowych</b>	<b>Udział %</b>
2	242 694	4,12%	4 109	0,48%
10	53 221	0,90%	1 182	0,14%
20	16 189	0,27%	503	0,06%
30	318 587	5,41%	9 502	1,11%
40	95 058	1,61%	2 998	0,35%
50	400 345	6,80%	17 347	2,02%
60	98 179	1,67%	5 165	0,60%
70	62 880	1,07%	5 443	0,63%
80	7 424	0,13%	747	0,09%
90	2 879	0,05%	93	0,01%
100	71 047	1,21%	3 141	0,37%
200	10 289	0,17%	825	0,10%
300	9 771	0,17%	1 914	0,22%
400	7 607	0,13%	4 118	0,48%
500	3 116	0,05%	1 128	0,13%
600	130 231	2,21%	2 780	0,32%
700	18 117	0,31%	5 142	0,60%
800	142 123	2,41%	14 878	1,73%
900	519 150	8,82%	18 929	2,21%
1000	3 195 428	54,27%	497 185	57,92%
2000	239 762	4,07%	93 913	10,94%
3000	4 464	0,08%	2 605	0,30%
4000	11	0,00%	3	0,00%
5000	109 056	1,85%	57 293	6,67%
6000	27	0,00%	8	0,00%
7000	0	0,00%	0	0,00%
8000	22 619	0,38%	19 348	2,25%
9000	0	0,00%	0	0,00%
10000	108 243	1,84%	88 140	10,27%
<b>SUMA</b>	<b>5 888 517</b>	<b>100%</b>	<b>858 439</b>	<b>100%</b>

W tabeli nr 4 przedstawiono liczbę zasięgów w województwie w zależności od rodzaju medium.

**Tabela 4: Liczba zasięgów z podziałem na medium.**

Medium	Liczba zasięgów	Udział %
światłowodowe	4 239 692	72,00%
kablowe współosiowe miedziane	256 784	4,36%
kablowe parowe miedziane	910 363	15,46%
radiowe (FWA)	481 678	8,18%
<b>SUMA</b>	<b>5 888 517</b>	<b>100%</b>

## Plany inwestycyjne (komercyjne)

W województwie zgłoszone zostały plany inwestycyjne obejmujące 120 846 punktów adresowych, w tym 113 766 unikalnych punktów adresowych.

W tabeli nr 5 przedstawiono liczbę punktów adresowych na terenie województwa, objętych planami inwestycyjnymi do zrealizowania ze środków własnych inwestorów.

**Tabela 5: Liczba punktów adresowych ze zgłoszonymi planami inwestycyjnymi finansowanymi ze środków własnych inwestora.**

Powiat	Liczba punktów adresowych objętych planami inwestycyjnymi
Bielsko-Biała	7 899
Bytom	3 263
Chorzów	1 749
Częstochowa	14 026
Dąbrowa Górnicza	714
Gliwice	3 953
Jastrzębie-Zdrój	1 591
Jaworzno	565
Katowice	6 122
Mysłowice	234
Piekary Śląskie	356
Ruda Śląska	2 191
Rybnik	4 087
Siemianowice Śląskie	1 339
Sosnowiec	2 562
Tychy	2 217
Zabrze	3 834
bielski	10 515
bieruńsko-lędziński	1 778
będziński	1 234
cieszyński	11 034
częstochowski	4 354

<b>Powiat</b>	<b>Liczba punktów adresowych objętych planami inwestycyjnymi</b>
gliwicki	3 150
kłobucki	2 862
lubliniecki	3 901
mikołowski	3 906
myszkowski	165
pszczyński	2 976
raciborski	421
rybnicki	897
tarnogórski	2 291
wodzisławski	891
zawierciański	1 884
Świętochłowice	918
Żory	1 364
żywiecki	9 603
<b>SUMA</b>	<b>120 846</b>

## Plany inwestycyjne realizowane ze środków publicznych

W województwie zgłoszone zostały plany inwestycyjne obejmujące 37 780 punktów adresowych. Realizowanych jest 5 projektów z KPO i 4 projekty z FERC. Dane pochodzą z systemu SIMBA i odnoszą się do umów o dofinansowanie zawartych do dnia 30 czerwca 2025.

W tabeli nr 6 przedstawiono liczbę punktów adresowych na terenie województwa, objętych planami inwestycyjnymi do zrealizowania ze środków publicznych.

<b>Tabela 6: Liczba punktów adresowych ze zgłoszonymi planami inwestycyjnymi realizowanymi ze środków publicznych.</b>	
<b>Powiat</b>	<b>Liczba punktów adresowych objętych planami inwestycyjnymi</b>
Bielsko-Biała	68
Bytom	864
Chorzów	573
Częstochowa	4 827
Dąbrowa Górnicza	483
Gliwice	2 230
Jastrzębie-Zdrój	1 101
Jaworzno	65
Katowice	1 626
Mysłowice	28
Piekary Śląskie	12
Ruda Śląska	1 184

<b>Powiat</b>	<b>Liczba punktów adresowych objętych planami inwestycyjnymi</b>
Rybnik	0
Siemianowice Śląskie	691
Sosnowiec	62
Tychy	1 407
Zabrze	489
bielski	2 162
bieruńsko-lędziński	112
będziński	1 188
cieszyński	0
częstochowski	2 187
gliwicki	933
kłobucki	915
lubliniecki	1 877
mikołowski	732
myszkowski	1 191
pszczyński	614
raciborski	0
rybnicki	0
tarnogórski	1 341
wodzisławski	0
zawierciański	1 436
Świętochłowice	458
Żory	1 167
żywiecki	5 757
<b>SUMA</b>	<b>37 780</b>

# 1. Powiat będziński

TERC: 2401

## Statystyki ogólne

W powiecie jest 34 736 punktów adresowych. Na koniec czerwca 2025 roku w zasięgu stacjonarnego dostępu do usług szerokopasmowych było 33 320 punktów adresowych, a 1 416 pozostało bez zasięgu. Na wskazanym obszarze były 3 082 białe plamy NGA. Od 1 stycznia 2023 do 30 czerwca 2025 roku obywatele zgłosili 172 zapotrzebowania na internet i 23 weryfikacje danych w systemie internet.gov.pl.

Na terenie powiatu działa 66 przedsiębiorców telekomunikacyjnych świadczących usługi stacjonarnego dostępu do usług szerokopasmowych, w tym:

- 40 świadczących wyłącznie usługi detaliczne;
- 5 świadczących wyłącznie usługi hurtowe;
- 21 świadczących usługi hurtowo-detaliczne.

W tabeli nr 1.1 przedstawiono liczbę zasięgów i punktów adresowych w zasięgu na terenie powiatu.

<b>Tabela 1.1: Liczba zasięgów i punktów adresowych w zasięgu na terenie powiatu.</b>			
<b>Gmina</b>	<b>Liczba zasięgów zgłoszonych przez podmioty zobowiązane do raportowania</b>	<b>Liczba punktów adresowych objętych zasięgiem</b>	<b>Liczba punktów adresowych ogółem</b>
Bobrowniki	21 907	4 602	4 708
Będzin	74 145	7 857	8 084
Czeladź	42 632	4 245	4 550
Mierzęcice	14 154	2 717	2 906
Psary	27 032	4 515	4 652
Siewierz	30 881	4 952	5 247
Sławków	22 417	2 160	2 258
Wojkowice	20 251	2 272	2 331
<b>SUMA</b>	<b>253 419</b>	<b>33 320</b>	<b>34 736</b>

W tabeli nr 1.2 przedstawiono liczbowy i procentowy podział na punkty adresowe w zależności od rodzaju zasięgu na terenie powiatu.

**Tabela 1.2: Podział na rodzaje usług i zasięgów.**

	<b>Liczba adresów</b>	<b>Udział %</b>
Rzeczywisty	31 502	90,69%
Hurtowy (wyłącznie)	1 260	3,63%
Teoretyczny (wyłącznie)	558	1,61%
Brak zasięgu	1 416	4,08%
<b>SUMA</b>	<b>34 736</b>	<b>100%</b>

## Zasięgi sieci

W tabeli nr 1.3 przedstawiono liczbowo i procentowo liczbę zasięgów oraz liczbę punktów adresowych na terenie powiatu w zależności od przepustowości.

**Tabela 1.3: Liczba zasięgów i adresów w podziale na przepustowość.**

<b>Przepustowość [Mb/s]</b>	<b>Liczba zasięgów</b>	<b>Udział %</b>	<b>Liczba punktów adresowych</b>	<b>Udział %</b>
2	6 044	2,38%	290	0,87%
10	4 012	1,58%	122	0,37%
20	1 883	0,74%	51	0,15%
30	9 672	3,82%	260	0,78%
40	3 792	1,50%	128	0,38%
50	20 631	8,14%	672	2,02%
60	2 128	0,84%	80	0,24%
70	963	0,38%	30	0,09%
80	200	0,08%	28	0,08%
90	236	0,09%	5	0,02%
100	520	0,21%	36	0,11%
200	46	0,02%	5	0,02%
300	5	0,00%	3	0,01%
400	0	0,00%	0	0,00%
500	54	0,02%	2	0,01%
600	17 421	6,87%	345	1,04%
700	0	0,00%	0	0,00%
800	7 570	2,99%	21	0,06%
900	20 015	7,90%	338	1,01%
1000	121 427	47,92%	11 392	34,19%
2000	33 760	13,32%	17 006	51,04%
3000	0	0,00%	0	0,00%
4000	0	0,00%	0	0,00%
5000	3 037	1,20%	2 503	7,51%
6000	0	0,00%	0	0,00%

Przepustowość [Mb/s]	Liczba zasięgów	Udział %	Liczba punktów adresowych	Udział %
7000	0	0,00%	0	0,00%
8000	0	0,00%	0	0,00%
9000	0	0,00%	0	0,00%
10000	3	0,00%	3	0,01%
<b>SUMA</b>	<b>253 419</b>	<b>100%</b>	<b>33 320</b>	<b>100%</b>

W tabeli nr 1.4 przedstawiono liczbę zasięgów w powiecie w zależności od rodzaju medium.

<b>Tabela 1.4: Liczba zasięgów z podziałem na medium.</b>		
Medium	Liczba zasięgów	Udział %
światłowodowe	197 585	77,97%
kablowe współosiowe miedziane	5 780	2,28%
kablowe parowe miedziane	31 316	12,36%
radiowe (FWA)	18 738	7,39%
<b>SUMA</b>	<b>253 419</b>	<b>100%</b>

## Plany inwestycyjne (komercyjne)

W powiecie zgłoszone zostały plany inwestycyjne obejmujące 1 234 punkty adresowe, w tym 1 061 unikalnych punktów adresowych.

W tabeli nr 1.5 przedstawiono liczbę punktów adresowych na terenie powiatu, objętych planami inwestycyjnymi do zrealizowania ze środków własnych inwestorów.

<b>Tabela 1.5: Liczba punktów adresowych ze zgłoszonymi planami inwestycyjnymi finansowanymi ze środków własnych inwestora.</b>	
Powiat	Liczba punktów adresowych objętych planami inwestycyjnymi
Bobrowniki	84
Będzin	525
Czeladź	136
Mierzęcice	0
Psary	37
Siewierz	132
Sławków	50
Wojkowice	270
<b>SUMA</b>	<b>1 234</b>

## Plany inwestycyjne realizowane ze środków publicznych

W powiecie zgłoszone zostały plany inwestycyjne obejmujące 1 188 punktów adresowych. Realizowany jest 1 projekt z KPO i 0 projektów z FERC. Dane pochodzą z systemu SIMBA i odnoszą się do umów o dofinansowanie zawartych do dnia 30 czerwca 2025.

W tabeli nr 1.6 przedstawiono liczbę punktów adresowych na terenie powiatu, objętych planami inwestycyjnymi do zrealizowania ze środków publicznych.

<b>Tabela 1.6: Liczba punktów adresowych ze zgłoszonymi planami inwestycyjnymi realizowanymi ze środków publicznych.</b>	
<b>Gmina</b>	<b>Liczba punktów adresowych objętych planami inwestycyjnymi</b>
Bobrowniki	62
Będzin	88
Czeladź	399
Mierzęcice	226
Psary	107
Siewierz	226
Sławków	80
Wojkowice	0
<b>SUMA</b>	<b>1 188</b>

# 1.1. Gmina Będzin

TERC: 2401011

## Statystyki ogólne

W gminie są 8 084 punkty adresowe. Na koniec czerwca 2025 roku w zasięgu stacjonarnego dostępu do usług szerokopasmowych było 7 857 punktów adresowych, a 227 pozostało bez zasięgu. Na wskazanym obszarze było 639 białych plam NGA. Od 1 stycznia 2023 do 30 czerwca 2025 roku obywatele zgłosili 26 zapotrzebowań na internet i 2 weryfikacje danych w systemie internet.gov.pl.

W tabeli nr 1.1.1 przedstawiono przedsiębiorców telekomunikacyjnych działających na terenie gminy i świadczących usługi stacjonarnego dostępu do usług szerokopasmowych.

Tabela 1.1.1: Podmiot w zależności od rodzaju usług.			
Podmiot	Detal	Hurt	Hurt-Detal
ACTUS-INFO SPÓŁKA Z OGRANICZONĄ ODPOWIEDZIALNOŚCIĄ			X
CG MULTIMEDIA Sp. z o.o.			X
ClimaxNET Sp. z o. o.	X		
DARIUSZ LASOK AIR-MEDIA	X		
DG-NET SPÓŁKA AKCYJNA	X		
EFIBER Grzegorz Nagórka	X		
ELCUK SPÓŁKA Z OGRANICZONĄ ODPOWIEDZIALNOŚCIĄ	X		
ETTH Bartosz Bachowski	X		
EXATEL S.A.	X		
GFXLABS Grzegorz Pawlicki	X		
INEA SPÓŁKA Z OGRANICZONĄ ODPOWIEDZIALNOŚCIĄ	X		
KK Usługi IT - Karol Knapik			X
LANDTECH Spółka z ograniczoną odpowiedzialnością	X		
LIVENET SPÓŁKA Z OGRANICZONĄ ODPOWIEDZIALNOŚCIĄ			X
MATRONIX Marcin Moczulski	X		
MIDIKO sp. z o.o.			X
MULTIMEDIA POLSKA SPÓŁKA Z OGRANICZONĄ ODPOWIEDZIALNOŚCIĄ		X	
Marcin Stąpór STA KOM	X		
NASK Spółka Akcyjna	X		
	X		

Podmiot	Detal	Hurt	Hurt-Detal
NAUKOWA I AKADEMICKA SIEĆ KOMPUTEROWA - PAŃSTWOWY INSTYTUT BADAWCZY			
NETIA SPÓŁKA AKCYJNA			X
ORANGE POLSKA S.A.	X	X	X
P4 SPÓŁKA Z OGRANICZONĄ ODPOWIEDZIALNOŚCIĄ	X		
PC LAND Artur Kopeć	X		
POLKOMTEL Sp. z o.o.	X		
POLSKI ŚWIATŁOWÓD OTWARTY SPÓŁKA Z OGRANICZONĄ ODPOWIEDZIALNOŚCIĄ		X	
PYRZOWICE.NET SPÓŁKA Z OGRANICZONĄ ODPOWIEDZIALNOŚCIĄ	X		
RFC INTERNET SPÓŁKA Z OGRANICZONĄ ODPOWIEDZIALNOŚCIĄ	X		
SAT-MONT-SERVICE Jacek Mruk, Krzysztof Mruk Spółka z Ograniczoną Odpowiedzialnością	X		
SIECI ŚWIATŁOWODOWE SPÓŁKA Z OGRANICZONĄ ODPOWIEDZIALNOŚCIĄ	X		
SILEMAN sp. z o.o.	X		
SITEL Sp. z o.o.			X
STIMO.NET SP. Z O.O.	X		
T-MOBILE POLSKA S.A.	X		
TAURON OBSŁUGA KLIENTA Sp. z o.o.	X	X	
TELESIM Sp. z o.o.	X		
TK TELEKOM Sp. z o.o.			X
TOWERLINK POLAND SPÓŁKA Z OGRANICZONĄ ODPOWIEDZIALNOŚCIĄ		X	
VECTRA S.A.	X		
WEBTEAM INFORMATYKA SPÓŁKA Z OGRANICZONĄ ODPOWIEDZIALNOŚCIĄ	X		
ŚWIATŁOWÓD INWESTYCJE SPÓŁKA Z OGRANICZONĄ ODPOWIEDZIALNOŚCIĄ		X	

W tabeli nr 1.1.2 przedstawiono liczbowy i procentowy podział na punkty adresowe w zależności od rodzaju zasięgu na terenie gminy.

**Tabela 1.1.2: Podział na rodzaje usług i zasięgów.**

	Liczba adresów	Udział %
Rzeczywisty	7 487	92,62%
Hurtowy (wyłącznie)	361	4,47%
Teoretyczny (wyłącznie)	9	0,11%
Brak zasięgu	227	2,81%
<b>SUMA</b>	<b>8 084</b>	<b>100%</b>

## Zasięgi sieci

W tabeli nr 1.1.3 przedstawiono liczbowo i procentowo liczbę zasięgów oraz liczbę punktów adresowych na terenie gminy w zależności od przepustowości.

<b>Tabela 1.1.3: Liczba zasięgów i adresów w podziale na przepustowość.</b>				
<b>Przepustowość [Mb/s]</b>	<b>Liczba zasięgów</b>	<b>Udział %</b>	<b>Liczba punktów adresowych</b>	<b>Udział %</b>
2	294	0,40%	24	0,31%
10	2 624	3,54%	52	0,66%
20	906	1,22%	30	0,38%
30	2 392	3,23%	114	1,45%
40	1 474	1,99%	50	0,64%
50	5 133	6,92%	112	1,43%
60	709	0,96%	21	0,27%
70	382	0,52%	5	0,06%
80	43	0,06%	0	0,00%
90	142	0,19%	4	0,05%
100	247	0,33%	15	0,19%
200	41	0,06%	5	0,06%
300	3	0,00%	3	0,04%
400	0	0,00%	0	0,00%
500	54	0,07%	2	0,03%
600	664	0,90%	0	0,00%
700	0	0,00%	0	0,00%
800	1	0,00%	0	0,00%
900	5 143	6,94%	6	0,08%
1000	38 586	52,04%	1 014	12,91%
2000	14 955	20,17%	6 209	79,03%
3000	0	0,00%	0	0,00%
4000	0	0,00%	0	0,00%
5000	351	0,47%	190	2,42%
6000	0	0,00%	0	0,00%
7000	0	0,00%	0	0,00%
8000	0	0,00%	0	0,00%
9000	0	0,00%	0	0,00%
10000	1	0,00%	1	0,01%
<b>SUMA</b>	<b>74 145</b>	<b>100%</b>	<b>7 857</b>	<b>100%</b>

W tabeli nr 1.1.4 przedstawiono liczbę zasięgów w gminie w zależności od rodzaju medium.

**Tabela 1.1.4: Liczba zasięgów z podziałem na medium.**

Medium	Liczba zasięgów	Udział %
światłowodowe	58 424	78,80%
kablowe współosiowe miedziane	1 355	1,83%
kablowe parowe miedziane	9 921	13,38%
radiowe (FWA)	4 445	6,00%
<b>SUMA</b>	<b>74 145</b>	<b>100%</b>

## Plany inwestycyjne (komercyjne)

W gminie zgłoszone zostały plany inwestycyjne obejmujące 525 punktów adresowych. Zgłoszone plany inwestycyjne przewidują objęcie w kolejnych 3 latach zasięgiem stacjonarnego dostępu do usług szerokopasmowych:

- 364 punkty adresowe znajdujące się już w zasięgu rzeczywistym;
- 31 punktów adresowych znajdujących się już w zasięgu wyłącznie hurtowym;
- 0 punktów adresowych znajdujących się już w zasięgu teoretycznym;
- 6 punktów adresowych znajdujących się w planie inwestycyjnym ze środków publicznych;
- 107 punktów adresowych znajdujących się w innym planie inwestycyjnym ze środków prywatnych;
- 23 punkty adresowe będące białymi plamami (bez zasięgu).

## Plany inwestycyjne realizowane ze środków publicznych

W gminie zgłoszone zostały plany inwestycyjne obejmujące 88 punktów adresowych. Realizowany jest 1 projekt z KPO i 0 projektów z FERC. Dane pochodzą z systemu SIMBA i odnoszą się do umów o dofinansowanie zawartych do dnia 30 czerwca 2025.

W tabeli nr 1.1.5 przedstawiono liczbę punktów adresowych na terenie gminy, objętych planami inwestycyjnymi do zrealizowania ze środków publicznych.

**Tabela 1.1.5: Liczba punktów adresowych ze zgłoszonymi planami inwestycyjnymi realizowanymi ze środków publicznych.**

Numer projektu	Beneficjent	Liczba PA
KPOD.05.02-IW.06-0122/23	DG-NET SPÓŁKA AKCYJNA	88
<b>SUMA</b>		<b>88</b>

## Mapa planów inwestycyjnych

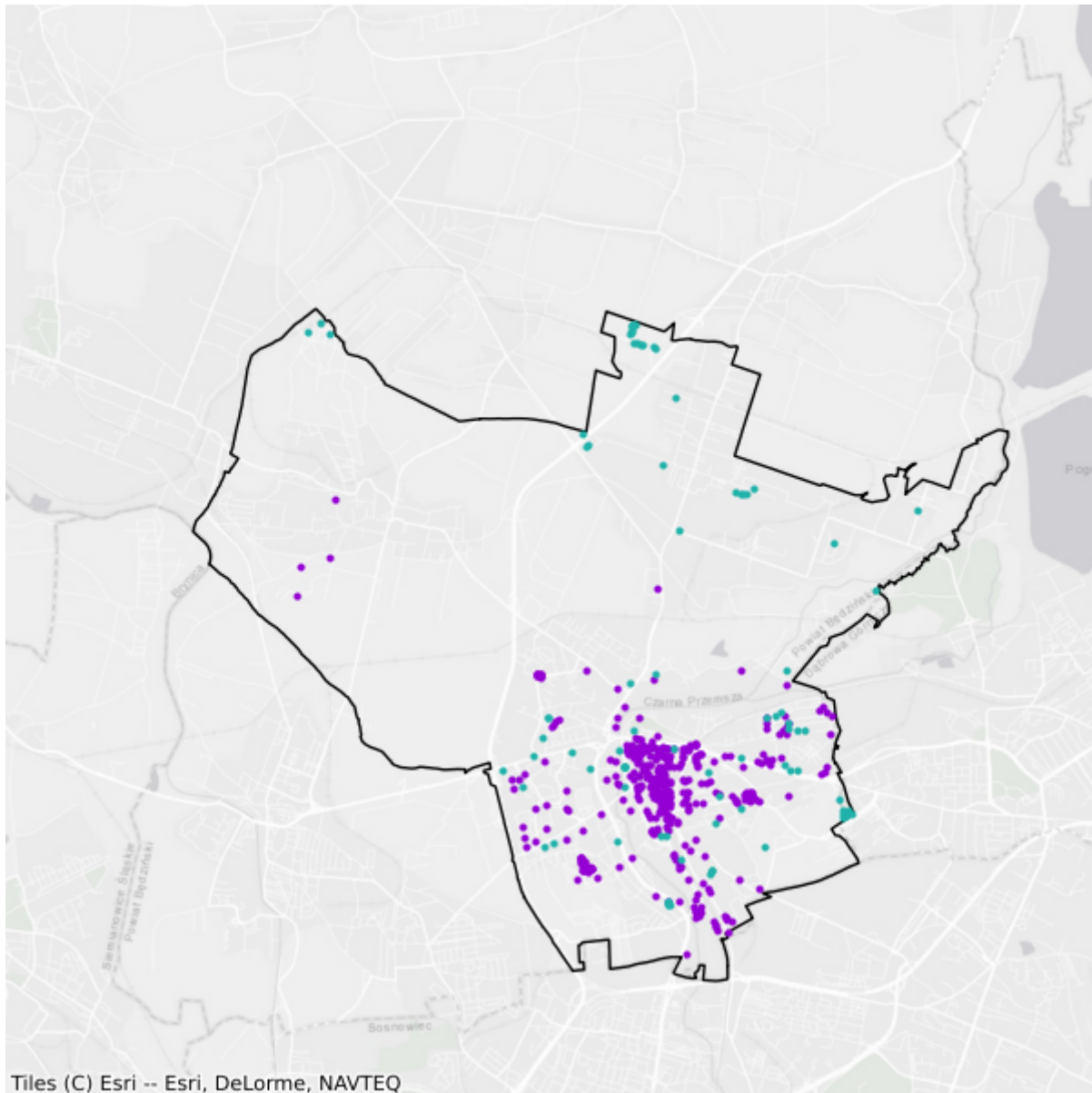

- Plany inwestycyjne realizowane ze środków prywatnych
- Plany inwestycyjne realizowane ze środków publicznych

## 1.2. Gmina Czeladź

TERC: 2401021

### Statystyki ogólne

W gminie jest 4 550 punktów adresowych. Na koniec czerwca 2025 roku w zasięgu stacjonarnego dostępu do usług szerokopasmowych było 4 245 punktów adresowych, a 305 pozostało bez zasięgu. Na wskazanym obszarze było 959 białych plam NGA. Od 1 stycznia 2023 do 30 czerwca 2025 roku obywatele zgłosili 34 zapotrzebowania na internet i 5 weryfikacji danych w systemie internet.gov.pl.

W tabeli nr 1.2.1 przedstawiono przedsiębiorców telekomunikacyjnych działających na terenie gminy i świadczących usługi stacjonarnego dostępu do usług szerokopasmowych.

Tabela 1.2.1: Podmiot w zależności od rodzaju usług.			
Podmiot	Detal	Hurt	Hurt-Detal
"STARNET TELECOM" SPÓŁKA Z OGRANICZONĄ ODPOWIEDZIALNOŚCIĄ	X		
ATMAN SPÓŁKA Z OGRANICZONĄ ODPOWIEDZIALNOŚCIĄ	X		
CENTRUM USŁUG KOMPUTEROWYCH GROT Sp. z o.o.	X		X
CG MULTIMEDIA Sp. z o.o.			X
ClimaxNET Sp. z o. o.	X		
DG-NET SPÓŁKA AKCYJNA	X		
ETTH Bartosz Bachowski	X		
EXATEL S.A.	X		
GFXLABS Grzegorz Pawlicki	X		
INEA SPÓŁKA Z OGRANICZONĄ ODPOWIEDZIALNOŚCIĄ	X		
ITH SPÓŁKA Z OGRANICZONĄ ODPOWIEDZIALNOŚCIĄ	X		
LANDTECH Spółka z ograniczoną odpowiedzialnością	X		
MEDIASAT PALA, ŚPIEWAK SPÓŁKA JAWNA	X		
MULTIMEDIA POLSKA SPÓŁKA Z OGRANICZONĄ ODPOWIEDZIALNOŚCIĄ		X	
Marcin Stąpór STA KOM	X	X	
NASK Spółka Akcyjna	X		
NAUKOWA I AKADEMICKA SIEĆ KOMPUTEROWA - PAŃSTWOWY INSTYTUT BADAWCZY	X		
NETIA SPÓŁKA AKCYJNA			X
ORANGE POLSKA S.A.	X	X	X

Podmiot	Detal	Hurt	Hurt-Detal
P.P.U.H. INTERPLUS Mariusz Mrozek, Rafał Woźniak Sp.j.	X		
P4 SPÓŁKA Z OGRANICZONĄ ODPOWIEDZIALNOŚCIĄ	X		
POLKOMTEL Sp. z o.o.	X		
POLSKI ŚWIATŁOWÓD OTWARTY SPÓŁKA Z OGRANICZONĄ ODPOWIEDZIALNOŚCIĄ		X	
PRZEDSIĘBIORSTWO HANDLOWO-USŁUGOWE MMJ Marcin Janos			X
RFC INTERNET SPÓŁKA Z OGRANICZONĄ ODPOWIEDZIALNOŚCIĄ	X		
SIECI ŚWIATŁOWODOWE SPÓŁKA Z OGRANICZONĄ ODPOWIEDZIALNOŚCIĄ	X		
SILEMAN sp. z o.o.	X		X
SQS POLSKA Szymon Wysokiński	X		
STANET SPÓŁKA Z OGRANICZONĄ ODPOWIEDZIALNOŚCIĄ	X		
STIMO.NET SP. Z O.O.	X		
T-MOBILE POLSKA S.A.	X		
TAURON OBSŁUGA KLIENTA Sp. z o.o.	X	X	
TELESIM Sp. z o.o.	X		
TOWERLINK POLAND SPÓŁKA Z OGRANICZONĄ ODPOWIEDZIALNOŚCIĄ		X	
VECTRA S.A.	X		
VERIZON POLSKA sp. z o.o.	X		
ŚWIATŁOWÓD INWESTYCJE SPÓŁKA Z OGRANICZONĄ ODPOWIEDZIALNOŚCIĄ		X	

W tabeli nr 1.2.2 przedstawiono liczbowy i procentowy podział na punkty adresowe w zależności od rodzaju zasięgu na terenie gminy.

Tabela 1.2.2: Podział na rodzaje usług i zasięgów.		
	Liczba adresów	Udział %
Rzeczywisty	3 773	82,92%
Hurtowy (wyłącznie)	469	10,31%
Teoretyczny (wyłącznie)	3	0,07%
Brak zasięgu	305	6,70%
<b>SUMA</b>	<b>4 550</b>	<b>100%</b>

## Zasięgi sieci

W tabeli nr 1.2.3 przedstawiono liczbowo i procentowo liczbę zasięgów oraz liczbę punktów adresowych na terenie gminy w zależności od przepustowości.

**Tabela 1.2.3: Liczba zasięgów i adresów w podziale na przepustowość.**

Przepustowość [Mb/s]	Liczba zasięgów	Udział %	Liczba punktów adresowych	Udział %
2	3 629	8,51%	208	4,90%
10	913	2,14%	60	1,41%
20	814	1,91%	17	0,40%
30	2 684	6,30%	101	2,38%
40	769	1,80%	41	0,97%
50	1 898	4,45%	178	4,19%
60	252	0,59%	26	0,61%
70	81	0,19%	16	0,38%
80	22	0,05%	6	0,14%
90	94	0,22%	1	0,02%
100	122	0,29%	9	0,21%
200	0	0,00%	0	0,00%
300	0	0,00%	0	0,00%
400	0	0,00%	0	0,00%
500	0	0,00%	0	0,00%
600	2 953	6,93%	155	3,65%
700	0	0,00%	0	0,00%
800	0	0,00%	0	0,00%
900	2 731	6,41%	2	0,05%
1000	21 452	50,32%	1 353	31,87%
2000	4 217	9,89%	2 071	48,79%
3000	0	0,00%	0	0,00%
4000	0	0,00%	0	0,00%
5000	0	0,00%	0	0,00%
6000	0	0,00%	0	0,00%
7000	0	0,00%	0	0,00%
8000	0	0,00%	0	0,00%
9000	0	0,00%	0	0,00%
10000	1	0,00%	1	0,02%
<b>SUMA</b>	<b>42 632</b>	<b>100%</b>	<b>4 245</b>	<b>100%</b>

W tabeli nr 1.2.4 przedstawiono liczbę zasięgów w gminie w zależności od rodzaju medium.

**Tabela 1.2.4: Liczba zasięgów z podziałem na medium.**

Medium	Liczba zasięgów	Udział %
światłowodowe	27 076	63,51%
kablowe współosiowe miedziane	4 279	10,04%
kablowe parowe miedziane	9 773	22,92%

Medium	Liczba zasięgów	Udział %
radiowe (FWA)	1 504	3,53%
<b>SUMA</b>	<b>42 632</b>	<b>100%</b>

## Plany inwestycyjne (komercyjne)

W gminie zgłoszone zostały plany inwestycyjne obejmujące 136 punktów adresowych. Zgłoszone plany inwestycyjne przewidują objęcie w kolejnych 3 latach zasięgiem stacjonarnego dostępu do usług szerokopasmowych:

- 120 punktów adresowych znajdujących się już w zasięgu rzeczywistym;
- 3 punkty adresowe znajdujące się już w zasięgu wyłącznie hurtowym;
- 0 punktów adresowych znajdujących się już w zasięgu teoretycznym;
- 0 punktów adresowych znajdujących się w planie inwestycyjnym ze środków publicznych;
- 0 punktów adresowych znajdujących się w innym planie inwestycyjnym ze środków prywatnych;
- 13 punktów adresowych będących białymi plamami (bez zasięgu).

## Plany inwestycyjne realizowane ze środków publicznych

W gminie zgłoszone zostały plany inwestycyjne obejmujące 399 punktów adresowych. Realizowany jest 1 projekt z KPO i 0 projektów z FERC. Dane pochodzą z systemu SIMBA i odnoszą się do umów o dofinansowanie zawartych do dnia 30 czerwca 2025.

W tabeli nr 1.2.5 przedstawiono liczbę punktów adresowych na terenie gminy, objętych planami inwestycyjnymi do zrealizowania ze środków publicznych.

<b>Tabela 1.2.5: Liczba punktów adresowych ze zgłoszonymi planami inwestycyjnymi realizowanymi ze środków publicznych.</b>		
Numer projektu	Beneficjent	Liczba PA
KPOD.05.02-IW.06-0122/23	DG-NET SPÓŁKA AKCYJNA	399
<b>SUMA</b>		<b>399</b>

## Mapa planów inwestycyjnych

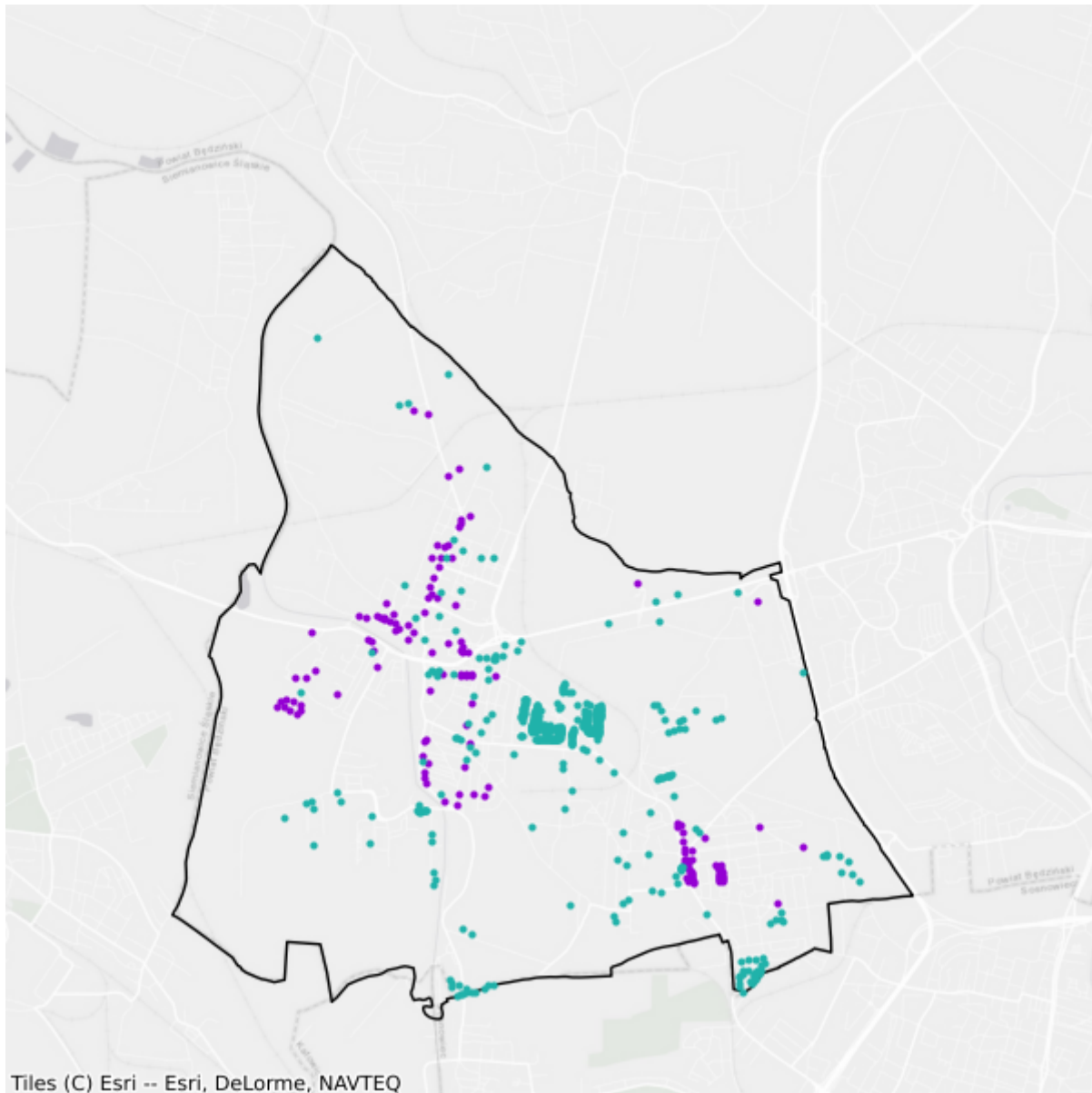

- Plany inwestycyjne realizowane ze środków prywatnych
- Plany inwestycyjne realizowane ze środków publicznych

## 1.3. Gmina Wojkowice

TERC: 2401031

### Statystyki ogólne

W gminie jest 2 331 punktów adresowych. Na koniec czerwca 2025 roku w zasięgu stacjonarnego dostępu do usług szerokopasmowych były 2 272 punkty adresowe, a 59 pozostało bez zasięgu. Na wskazanym obszarze były 142 białe plamy NGA. Od 1 stycznia 2023 do 30 czerwca 2025 roku obywatele zgłosili 3 zapotrzebowania na internet i 0 weryfikacji danych w systemie internet.gov.pl.

W tabeli nr 1.3.1 przedstawiono przedsiębiorców telekomunikacyjnych działających na terenie gminy i świadczących usługi stacjonarnego dostępu do usług szerokopasmowych.

Tabela 1.3.1: Podmiot w zależności od rodzaju usług.			
Podmiot	Detal	Hurt	Hurt-Detal
BIZNES BSA SPÓŁKA Z OGRANICZONĄ ODPOWIEDZIALNOŚCIĄ	X		
BIZNES ŚWIATŁOWODEM SPÓŁKA Z OGRANICZONĄ ODPOWIEDZIALNOŚCIĄ	X		
DG-NET SPÓŁKA AKCYJNA	X		
EXATEL S.A.	X		
LANDTECH Spółka z ograniczoną odpowiedzialnością	X		
LIVENET SPÓŁKA Z OGRANICZONĄ ODPOWIEDZIALNOŚCIĄ			X
MULTIMEDIA POLSKA SPÓŁKA Z OGRANICZONĄ ODPOWIEDZIALNOŚCIĄ		X	
Marcin Stąpór STA KOM	X		
NAUKOWA I AKADEMICKA SIEĆ KOMPUTEROWA - PAŃSTWOWY INSTYTUT BADAWCZY	X		
NET4BIZNES SPÓŁKA Z OGRANICZONĄ ODPOWIEDZIALNOŚCIĄ	X		
NETIA SPÓŁKA AKCYJNA			X
ORANGE POLSKA S.A.	X		X
P4 SPÓŁKA Z OGRANICZONĄ ODPOWIEDZIALNOŚCIĄ	X		
PASJO.NET HAIDER CZEMPIK SPÓŁKA JAWNA	X		X
POLKOMTEL Sp. z o.o.	X		
POLSKI ŚWIATŁOWÓD OTWARTY SPÓŁKA Z OGRANICZONĄ ODPOWIEDZIALNOŚCIĄ		X	
PROTONET Adrian Ludyga	X		X
PYRZOWICE.NET SPÓŁKA Z OGRANICZONĄ ODPOWIEDZIALNOŚCIĄ	X		

Podmiot	Detal	Hurt	Hurt-Detal
RFC INTERNET SPÓŁKA Z OGRANICZONĄ ODPOWIEDZIALNOŚCIĄ	X		
SITEL Sp. z o.o.			X
T-MOBILE POLSKA S.A.	X		
TELESIM Sp. z o.o.	X		
TOWERLINK POLAND SPÓŁKA Z OGRANICZONĄ ODPOWIEDZIALNOŚCIĄ		X	
VECTRA S.A.	X		

W tabeli nr 1.3.2 przedstawiono liczbowy i procentowy podział na punkty adresowe w zależności od rodzaju zasięgu na terenie gminy.

**Tabela 1.3.2: Podział na rodzaje usług i zasięgów.**

	Liczba adresów	Udział %
Rzeczywisty	2 194	94,12%
Hurtowy (wyłącznie)	73	3,13%
Teoretyczny (wyłącznie)	5	0,21%
Brak zasięgu	59	2,53%
<b>SUMA</b>	<b>2 331</b>	<b>100%</b>

## Zasięgi sieci

W tabeli nr 1.3.3 przedstawiono liczbowo i procentowo liczbę zasięgów oraz liczbę punktów adresowych na terenie gminy w zależności od przepustowości.

**Tabela 1.3.3: Liczba zasięgów i adresów w podziale na przepustowość.**

Przepustowość [Mb/s]	Liczba zasięgów	Udział %	Liczba punktów adresowych	Udział %
2	2 118	10,46%	58	2,55%
10	474	2,34%	10	0,44%
20	161	0,80%	4	0,18%
30	109	0,54%	3	0,13%
40	96	0,47%	7	0,31%
50	1 572	7,76%	1	0,04%
60	1	0,00%	0	0,00%
70	0	0,00%	0	0,00%
80	0	0,00%	0	0,00%
90	0	0,00%	0	0,00%
100	87	0,43%	7	0,31%
200	4	0,02%	0	0,00%
300	2	0,01%	0	0,00%
400	0	0,00%	0	0,00%

Przepustowość [Mb/s]	Liczba zasięgów	Udział %	Liczba punktów adresowych	Udział %
500	0	0,00%	0	0,00%
600	1 905	9,41%	2	0,09%
700	0	0,00%	0	0,00%
800	1 758	8,68%	0	0,00%
900	2 783	13,74%	49	2,16%
1000	5 199	25,67%	58	2,55%
2000	2 051	10,13%	470	20,69%
3000	0	0,00%	0	0,00%
4000	0	0,00%	0	0,00%
5000	1 931	9,54%	1 603	70,55%
6000	0	0,00%	0	0,00%
7000	0	0,00%	0	0,00%
8000	0	0,00%	0	0,00%
9000	0	0,00%	0	0,00%
10000	0	0,00%	0	0,00%
<b>SUMA</b>	<b>20 251</b>	<b>100%</b>	<b>2 272</b>	<b>100%</b>

W tabeli nr 1.3.4 przedstawiono liczbę zasięgów w gminie w zależności od rodzaju medium.

<b>Tabela 1.3.4: Liczba zasięgów z podziałem na medium.</b>		
Medium	Liczba zasięgów	Udział %
światłowodowe	15 531	76,69%
kablowe współosiowe miedziane	102	0,50%
kablowe parowe miedziane	3 048	15,05%
radiowe (FWA)	1 570	7,75%
<b>SUMA</b>	<b>20 251</b>	<b>100%</b>

## Plany inwestycyjne (komercyjne)

W gminie zgłoszone zostały plany inwestycyjne obejmujące 270 punktów adresowych. Zgłoszone plany inwestycyjne przewidują objęcie w kolejnych 3 latach zasięgiem stacjonarnego dostępu do usług szerokopasmowych:

- 147 punktów adresowych znajdujących się już w zasięgu rzeczywistym;
- 17 punktów adresowych znajdujących się już w zasięgu wyłącznie hurtowym;
- 2 punkty adresowe znajdujące się już w zasięgu teoretycznym;
- 0 punktów adresowych znajdujących się w planie inwestycyjnym ze środków publicznych;
- 66 punktów adresowych znajdujących się w innym planie inwestycyjnym ze środków prywatnych;
- 38 punktów adresowych będących białymi plamami (bez zasięgu).

## Plany inwestycyjne realizowane ze środków publicznych

W gminie zgłoszone zostały plany inwestycyjne obejmujące 0 punktów adresowych. Realizowanych jest 0 projektów z KPO i 0 projektów z FERC. Dane pochodzą z systemu SIMBA i odnoszą się do umów o dofinansowanie zawartych do dnia 30 czerwca 2025.

W tabeli nr 1.3.5 przedstawiono liczbę punktów adresowych na terenie gminy, objętych planami inwestycyjnymi do zrealizowania ze środków publicznych.

Tabela 1.3.5: Liczba punktów adresowych ze zgłoszonymi planami inwestycyjnymi realizowanymi ze środków publicznych.		
Numer projektu	Beneficjent	Liczba PA
Brak danych		
<b>SUMA</b>		<b>0</b>

## Mapa planów inwestycyjnych

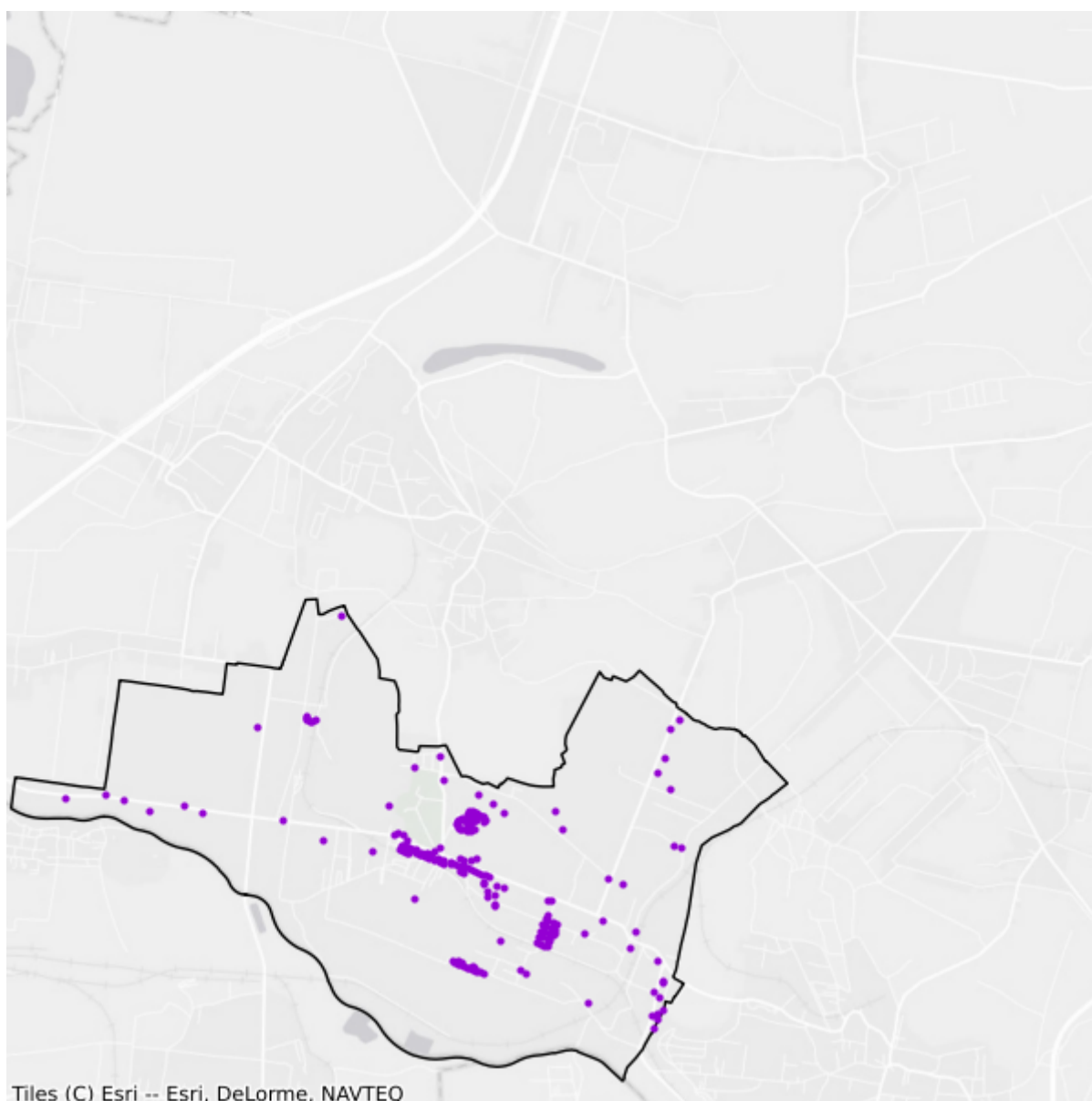

- Plany inwestycyjne realizowane ze środków prywatnych
- Plany inwestycyjne realizowane ze środków publicznych

# 1.4. Gmina Bobrowniki

TERC: 2401042

## Statystyki ogólne

W gminie jest 4 708 punktów adresowych. Na koniec czerwca 2025 roku w zasięgu stacjonarnego dostępu do usług szerokopasmowych były 4 602 punkty adresowe, a 106 pozostało bez zasięgu. Na wskazanym obszarze było 181 białych plam NGA. Od 1 stycznia 2023 do 30 czerwca 2025 roku obywatele zgłosili 26 zapotrzebowań na internet i 3 weryfikacje danych w systemie internet.gov.pl.

W tabeli nr 1.4.1 przedstawiono przedsiębiorców telekomunikacyjnych działających na terenie gminy i świadczących usługi stacjonarnego dostępu do usług szerokopasmowych.

Tabela 1.4.1: Podmiot w zależności od rodzaju usług.			
Podmiot	Detal	Hurt	Hurt-Detal
BIZNES BSA SPÓŁKA Z OGRANICZONĄ ODPOWIEDZIALNOŚCIĄ	X		
BIZNES ŚWIATŁOWODEM SPÓŁKA Z OGRANICZONĄ ODPOWIEDZIALNOŚCIĄ	X		
ClimaxNET Sp. z o. o.	X		
DG-NET SPÓŁKA AKCYJNA	X		
EXATEL S.A.	X		
GFXLABS Grzegorz Pawlicki	X		
LANDTECH Spółka z ograniczoną odpowiedzialnością	X		
NAUKOWA I AKADEMICKA SIEĆ KOMPUTEROWA - PAŃSTWOWY INSTYTUT BADAWCZY	X		
NET4BIZNES SPÓŁKA Z OGRANICZONĄ ODPOWIEDZIALNOŚCIĄ	X		
NETIA SPÓŁKA AKCYJNA			X
ORANGE POLSKA S.A.	X	X	X
P4 SPÓŁKA Z OGRANICZONĄ ODPOWIEDZIALNOŚCIĄ	X		
PASJO.NET HAIDER CZEMPIK SPÓŁKA JAWNA	X		X
POLKOMTEL Sp. z o.o.	X		
POLSKI ŚWIATŁOWÓD OTWARTY SPÓŁKA Z OGRANICZONĄ ODPOWIEDZIALNOŚCIĄ		X	
PROTONET Adrian Ludyga	X		X
PROTONET Bartosz Ludyga	X		X
PYRZOWICE.NET SPÓŁKA Z OGRANICZONĄ ODPOWIEDZIALNOŚCIĄ	X		

Podmiot	Detal	Hurt	Hurt-Detal
RFC INTERNET SPÓŁKA Z OGRANICZONĄ ODPOWIEDZIALNOŚCIĄ	X		
SIECI ŚWIATŁOWODOWE SPÓŁKA Z OGRANICZONĄ ODPOWIEDZIALNOŚCIĄ	X		
STIMO.NET SP. Z O.O.	X		
T-MOBILE POLSKA S.A.	X		
TAURON OBSŁUGA KLIENTA Sp. z o.o.		X	
TELESIM Sp. z o.o.	X		
VECTRA S.A.	X		
WILKOWIECKO.NET SPÓŁKA Z OGRANICZONĄ ODPOWIEDZIALNOŚCIĄ	X		
XTECH Sp. z.o.o	X		X

W tabeli nr 1.4.2 przedstawiono liczbowy i procentowy podział na punkty adresowe w zależności od rodzaju zasięgu na terenie gminy.

Tabela 1.4.2: Podział na rodzaje usług i zasięgów.		
	Liczba adresów	Udział %
Rzeczywisty	4 502	95,62%
Hurtowy (wyłącznie)	39	0,83%
Teoretyczny (wyłącznie)	61	1,30%
Brak zasięgu	106	2,25%
<b>SUMA</b>	<b>4 708</b>	<b>100%</b>

## Zasięgi sieci

W tabeli nr 1.4.3 przedstawiono liczbowo i procentowo liczbę zasięgów oraz liczbę punktów adresowych na terenie gminy w zależności od przepustowości.

Tabela 1.4.3: Liczba zasięgów i adresów w podziale na przepustowość.					
Przepustowość [Mb/s]	Liczba zasięgów	Udział %	Liczba punktów adresowych	Udział %	
2	2	0,01%	0	0,00%	
10	0	0,00%	0	0,00%	
20	0	0,00%	0	0,00%	
30	123	0,56%	3	0,07%	
40	40	0,18%	2	0,04%	
50	3 295	15,04%	69	1,50%	
60	24	0,11%	1	0,02%	
70	7	0,03%	0	0,00%	
80	2	0,01%	0	0,00%	
90	0	0,00%	0	0,00%	

Przepustowość [Mb/s]	Liczba zasięgów	Udział %	Liczba punktów adresowych	Udział %
100	6	0,03%	1	0,02%
200	0	0,00%	0	0,00%
300	0	0,00%	0	0,00%
400	0	0,00%	0	0,00%
500	0	0,00%	0	0,00%
600	4 486	20,48%	168	3,65%
700	0	0,00%	0	0,00%
800	2 034	9,28%	3	0,07%
900	4 650	21,23%	280	6,08%
1000	6 278	28,66%	3 269	71,03%
2000	205	0,94%	96	2,09%
3000	0	0,00%	0	0,00%
4000	0	0,00%	0	0,00%
5000	755	3,45%	710	15,43%
6000	0	0,00%	0	0,00%
7000	0	0,00%	0	0,00%
8000	0	0,00%	0	0,00%
9000	0	0,00%	0	0,00%
10000	0	0,00%	0	0,00%
<b>SUMA</b>	<b>21 907</b>	<b>100%</b>	<b>4 602</b>	<b>100%</b>

W tabeli nr 1.4.4 przedstawiono liczbę zasięgów w gminie w zależności od rodzaju medium.

**Tabela 1.4.4: Liczba zasięgów z podziałem na medium.**

Medium	Liczba zasięgów	Udział %
światłowodowe	18 413	84,05%
kablowe współosiowe miedziane	0	0,00%
kablowe parowe miedziane	242	1,10%
radiowe (FWA)	3 252	14,84%
<b>SUMA</b>	<b>21 907</b>	<b>100%</b>

## Plany inwestycyjne (komercyjne)

W gminie zgłoszone zostały plany inwestycyjne obejmujące 84 punkty adresowe. Zgłoszone plany inwestycyjne przewidują objęcie w kolejnych 3 latach zasięgiem stacjonarnego dostępu do usług szerokopasmowych:

- 83 punkty adresowe znajdujące się już w zasięgu rzeczywistym;
- 0 punktów adresowych znajdujących się już w zasięgu wyłącznie hurtowym;
- 0 punktów adresowych znajdujących się już w zasięgu teoretycznym;
- 0 punktów adresowych znajdujących się w planie inwestycyjnym ze środków publicznych;

- 0 punktów adresowych znajdujących się w innym planie inwestycyjnym ze środków prywatnych;
- 1 punkt adresowy będący białą plamą (bez zasięgu).

## Plany inwestycyjne realizowane ze środków publicznych

W gminie zgłoszone zostały plany inwestycyjne obejmujące 62 punkty adresowe. Realizowany jest 1 projekt z KPO i 0 projektów z FERC. Dane pochodzą z systemu SIMBA i odnoszą się do umów o dofinansowanie zawartych do dnia 30 czerwca 2025.

W tabeli nr 1.4.5 przedstawiono liczbę punktów adresowych na terenie gminy, objętych planami inwestycyjnymi do zrealizowania ze środków publicznych.

<b>Tabela 1.4.5: Liczba punktów adresowych ze zgłoszonymi planami inwestycyjnymi realizowanymi ze środków publicznych.</b>		
<b>Numer projektu</b>	<b>Beneficjent</b>	<b>Liczba PA</b>
KPOD.05.02-IW.06-0122/23	DG-NET SPÓŁKA AKCYJNA	62
<b>SUMA</b>		<b>62</b>

## Mapa planów inwestycyjnych

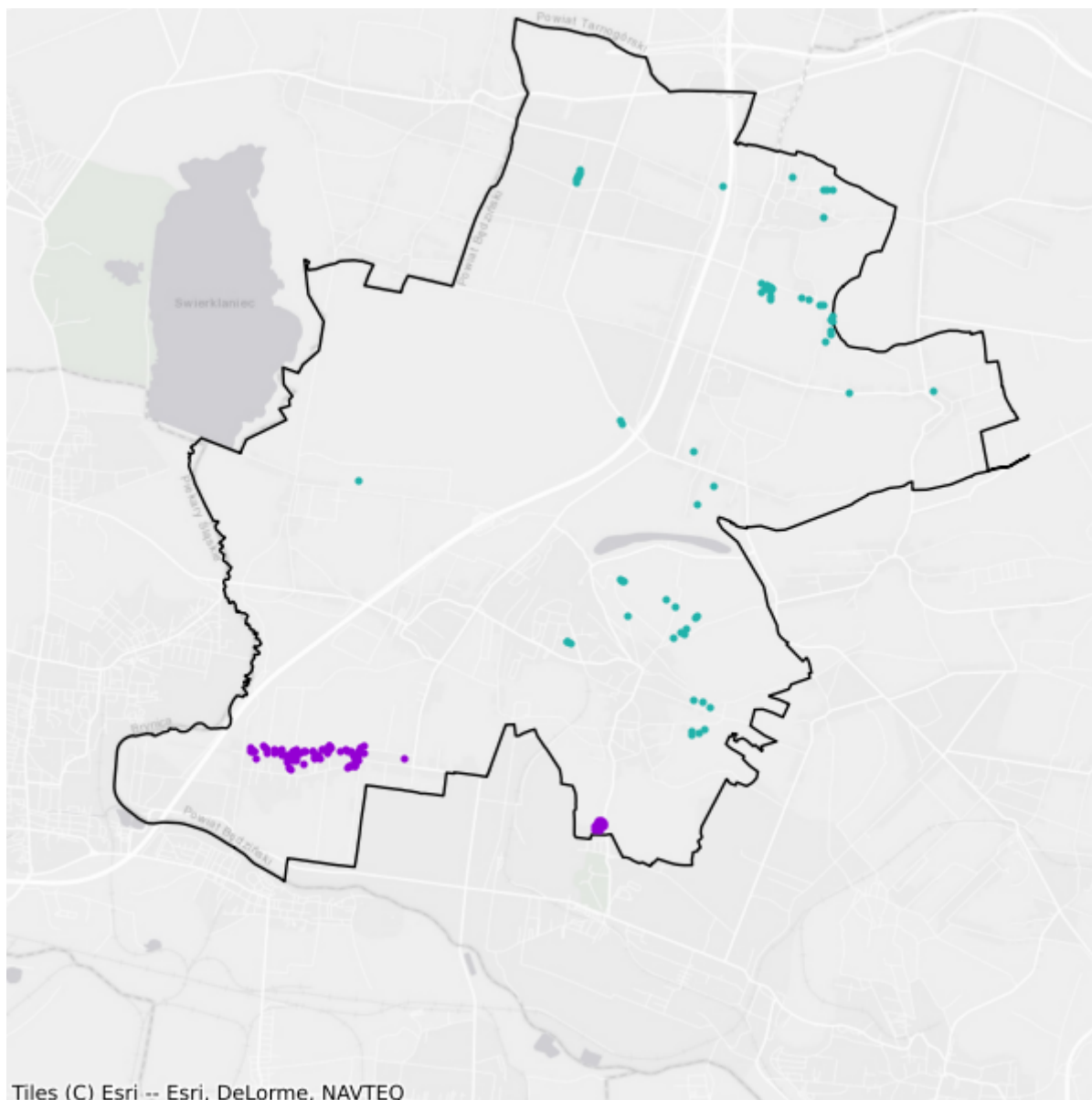

- Plany inwestycyjne realizowane ze środków prywatnych
- Plany inwestycyjne realizowane ze środków publicznych

# 1.5. Gmina Mierzęcice

TERC: 2401052

## Statystyki ogólne

W gminie jest 2 906 punktów adresowych. Na koniec czerwca 2025 roku w zasięgu stacjonarnego dostępu do usług szerokopasmowych było 2 717 punktów adresowych, a 189 pozostało bez zasięgu. Na wskazanym obszarze było 267 białych plam NGA. Od 1 stycznia 2023 do 30 czerwca 2025 roku obywatele zgłosili 7 zapotrzebowań na internet i 0 weryfikacji danych w systemie internet.gov.pl.

W tabeli nr 1.5.1 przedstawiono przedsiębiorców telekomunikacyjnych działających na terenie gminy i świadczących usługi stacjonarnego dostępu do usług szerokopasmowych.

Tabela 1.5.1: Podmiot w zależności od rodzaju usług.			
Podmiot	Detal	Hurt	Hurt-Detal
BIZNES BSA SPÓŁKA Z OGRANICZONĄ ODPOWIEDZIALNOŚCIĄ	X		
BIZNES ŚWIATŁOWODEM SPÓŁKA Z OGRANICZONĄ ODPOWIEDZIALNOŚCIĄ	X		
ClimaxNET Sp. z o. o.	X		
DARIUSZ LASOK AIR-MEDIA	X		
DG-NET SPÓŁKA AKCYJNA	X		X
EXATEL S.A.	X		
GFXLABS Grzegorz Pawlicki	X		
NAUKOWA I AKADEMICKA SIEĆ KOMPUTEROWA - PAŃSTWOWY INSTYTUT BADAWCZY	X		
NET4BIZNES SPÓŁKA Z OGRANICZONĄ ODPOWIEDZIALNOŚCIĄ	X		
NETIA SPÓŁKA AKCYJNA			X
ORANGE POLSKA S.A.	X	X	X
P4 SPÓŁKA Z OGRANICZONĄ ODPOWIEDZIALNOŚCIĄ	X		
POLKOMTEL Sp. z o.o.	X		
PROTONET Adrian Ludyga	X		X
PROTONET Bartosz Ludyga	X		X
PYRZOWICE.NET SPÓŁKA Z OGRANICZONĄ ODPOWIEDZIALNOŚCIĄ	X		
RFC INTERNET SPÓŁKA Z OGRANICZONĄ ODPOWIEDZIALNOŚCIĄ	X		
SIECI ŚWIATŁOWODOWE SPÓŁKA Z OGRANICZONĄ ODPOWIEDZIALNOŚCIĄ	X		

Podmiot	Detal	Hurt	Hurt-Detal
STIMO.NET SP. Z O.O.	X		
T-MOBILE POLSKA S.A.	X		
TAURON OBSŁUGA KLIENTA Sp. z o.o.		X	
TELESIM Sp. z o.o.	X		
VECTRA S.A.	X		
XTECH Sp. z o.o.	X		

W tabeli nr 1.5.2 przedstawiono liczbowy i procentowy podział na punkty adresowe w zależności od rodzaju zasięgu na terenie gminy.

**Tabela 1.5.2: Podział na rodzaje usług i zasięgów.**

	Liczba adresów	Udział %
Rzeczywisty	2 593	89,23%
Hurtowy (wyłącznie)	27	0,93%
Teoretyczny (wyłącznie)	97	3,34%
Brak zasięgu	189	6,50%
<b>SUMA</b>	<b>2 906</b>	<b>100%</b>

## Zasięgi sieci

W tabeli nr 1.5.3 przedstawiono liczbowo i procentowo liczbę zasięgów oraz liczbę punktów adresowych na terenie gminy w zależności od przepustowości.

**Tabela 1.5.3: Liczba zasięgów i adresów w podziale na przepustowość.**

Przepustowość [Mb/s]	Liczba zasięgów	Udział %	Liczba punktów adresowych	Udział %
2	0	0,00%	0	0,00%
10	0	0,00%	0	0,00%
20	0	0,00%	0	0,00%
30	155	1,10%	2	0,07%
40	41	0,29%	0	0,00%
50	1 993	14,08%	73	2,69%
60	83	0,59%	1	0,04%
70	62	0,44%	2	0,07%
80	1	0,01%	0	0,00%
90	0	0,00%	0	0,00%
100	4	0,03%	0	0,00%
200	0	0,00%	0	0,00%
300	0	0,00%	0	0,00%
400	0	0,00%	0	0,00%

Przepustowość [Mb/s]	Liczba zasięgów	Udział %	Liczba punktów adresowych	Udział %
500	0	0,00%	0	0,00%
600	3 144	22,21%	0	0,00%
700	0	0,00%	0	0,00%
800	2 387	16,86%	4	0,15%
900	200	1,41%	0	0,00%
1000	4 789	33,83%	1 462	53,81%
2000	1 295	9,15%	1 173	43,17%
3000	0	0,00%	0	0,00%
4000	0	0,00%	0	0,00%
5000	0	0,00%	0	0,00%
6000	0	0,00%	0	0,00%
7000	0	0,00%	0	0,00%
8000	0	0,00%	0	0,00%
9000	0	0,00%	0	0,00%
10000	0	0,00%	0	0,00%
<b>SUMA</b>	<b>14 154</b>	<b>100%</b>	<b>2 717</b>	<b>100%</b>

W tabeli nr 1.5.4 przedstawiono liczbę zasięgów w gminie w zależności od rodzaju medium.

**Tabela 1.5.4: Liczba zasięgów z podziałem na medium.**

Medium	Liczba zasięgów	Udział %
światłowodowe	11 801	83,38%
kablowe współosiowe miedziane	18	0,13%
kablowe parowe miedziane	403	2,85%
radiowe (FWA)	1 932	13,65%
<b>SUMA</b>	<b>14 154</b>	<b>100%</b>

## Plany inwestycyjne (komercyjne)

W gminie zgłoszone zostały plany inwestycyjne obejmujące 0 punktów adresowych. Zgłoszone plany inwestycyjne przewidują objęcie w kolejnych 3 latach zasięgiem stacjonarnego dostępu do usług szerokopasmowych:

- 0 punktów adresowych znajdujących się już w zasięgu rzeczywistym;
- 0 punktów adresowych znajdujących się już w zasięgu wyłącznie hurtowym;
- 0 punktów adresowych znajdujących się już w zasięgu teoretycznym;
- 0 punktów adresowych znajdujących się w planie inwestycyjnym ze środków publicznych;
- 0 punktów adresowych znajdujących się w innym planie inwestycyjnym ze środków prywatnych;
- 0 punktów adresowych będących białymi plamami (bez zasięgu).

## Plany inwestycyjne realizowane ze środków publicznych

W gminie zgłoszone zostały plany inwestycyjne obejmujące 226 punktów adresowych. Realizowany jest 1 projekt z KPO i 0 projektów z FERC. Dane pochodzą z systemu SIMBA i odnoszą się do umów o dofinansowanie zawartych do dnia 30 czerwca 2025.

W tabeli nr 1.5.5 przedstawiono liczbę punktów adresowych na terenie gminy, objętych planami inwestycyjnymi do zrealizowania ze środków publicznych.

<b>Tabela 1.5.5: Liczba punktów adresowych ze zgłoszonymi planami inwestycyjnymi realizowanymi ze środków publicznych.</b>		
<b>Numer projektu</b>	<b>Beneficjent</b>	<b>Liczba PA</b>
KPOD.05.02-IW.06-0122/23	DG-NET SPÓŁKA AKCYJNA	226
<b>SUMA</b>		<b>226</b>

## Mapa planów inwestycyjnych

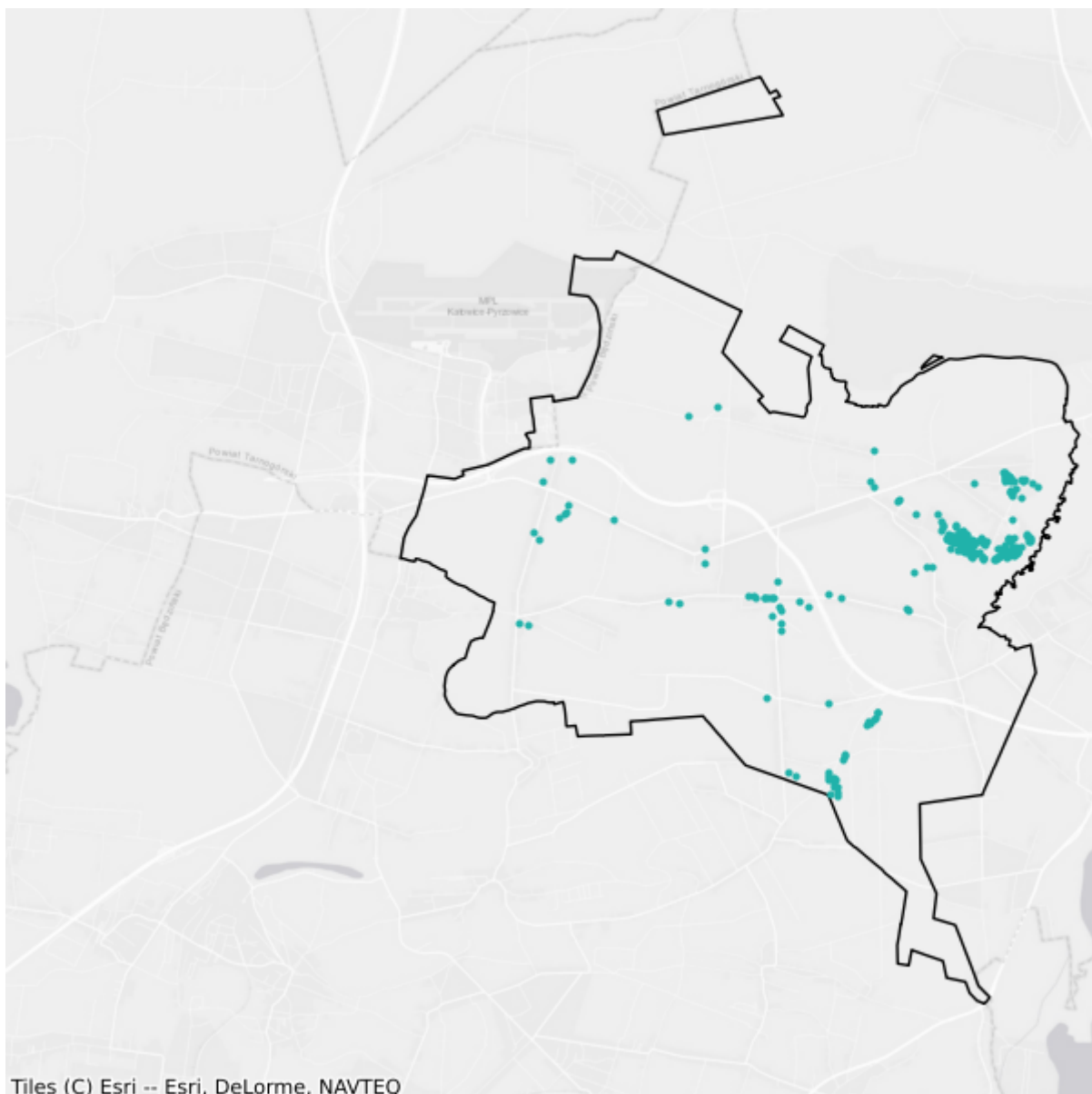

- Plany inwestycyjne realizowane ze środków prywatnych
- Plany inwestycyjne realizowane ze środków publicznych

# 1.6. Gmina Psary

TERC: 2401062

## Statystyki ogólne

W gminie są 4 652 punkty adresowe. Na koniec czerwca 2025 roku w zasięgu stacjonarnego dostępu do usług szerokopasmowych było 4 515 punktów adresowych, a 137 pozostało bez zasięgu. Na wskazanym obszarze było 167 białych plam NGA. Od 1 stycznia 2023 do 30 czerwca 2025 roku obywatele zgłosili 39 zapotrzebowań na internet i 8 weryfikacji danych w systemie internet.gov.pl.

W tabeli nr 1.6.1 przedstawiono przedsiębiorców telekomunikacyjnych działających na terenie gminy i świadczących usługi stacjonarnego dostępu do usług szerokopasmowych.

Tabela 1.6.1: Podmiot w zależności od rodzaju usług.			
Podmiot	Detal	Hurt	Hurt-Detal
BIZNES BSA SPÓŁKA Z OGRANICZONĄ ODPOWIEDZIALNOŚCIĄ	X		
BIZNES ŚWIATŁOWODEM SPÓŁKA Z OGRANICZONĄ ODPOWIEDZIALNOŚCIĄ	X		
CELTUS Mariola Przybyła	X		
ClimaxNET Sp. z o. o.	X		
DARIUSZ LASOK AIR-MEDIA	X		
DG-NET SPÓŁKA AKCYJNA	X		X
ETTH Bartosz Bachowski	X		
EXATEL S.A.	X		
GFXLABS Grzegorz Pawlicki	X		
GTS POLAND SPÓŁKA Z OGRANICZONĄ ODPOWIEDZIALNOŚCIĄ		X	
LANDTECH Spółka z ograniczoną odpowiedzialnością	X		
Marcin Stąpór STA KOM		X	
NASK Spółka Akcyjna	X		
NETIA SPÓŁKA AKCYJNA			X
ORANGE POLSKA S.A.	X	X	X
P4 SPÓŁKA Z OGRANICZONĄ ODPOWIEDZIALNOŚCIĄ	X		
POLKOMTEL Sp. z o.o.	X		
PROTONET Adrian Ludyga	X		X
PROTONET Bartosz Ludyga	X		X

Podmiot	Detal	Hurt	Hurt-Detal
PYRZOWICE.NET SPÓŁKA Z OGRANICZONĄ ODPOWIEDZIALNOŚCIĄ	X		
RFC INTERNET SPÓŁKA Z OGRANICZONĄ ODPOWIEDZIALNOŚCIĄ	X		
SIECI ŚWIATŁOWODOWE SPÓŁKA Z OGRANICZONĄ ODPOWIEDZIALNOŚCIĄ	X		
STIMO.NET SP. Z O.O.	X		
T-MOBILE POLSKA S.A.	X		
TAURON OBSŁUGA KLIENTA Sp. z o.o.		X	
TELESIM Sp. z o.o.	X		
TOWERLINK POLAND SPÓŁKA Z OGRANICZONĄ ODPOWIEDZIALNOŚCIĄ		X	
VECTRA S.A.	X		
VERIZON POLSKA sp. z o.o.	X		
XTECH Sp. z.o.o	X		

W tabeli nr 1.6.2 przedstawiono liczbowy i procentowy podział na punkty adresowe w zależności od rodzaju zasięgu na terenie gminy.

**Tabela 1.6.2: Podział na rodzaje usług i zasięgów.**

	Liczba adresów	Udział %
Rzeczywisty	4 383	94,22%
Hurtowy (wyłącznie)	57	1,23%
Teoretyczny (wyłącznie)	75	1,61%
Brak zasięgu	137	2,94%
<b>SUMA</b>	<b>4 652</b>	<b>100%</b>

## Zasięgi sieci

W tabeli nr 1.6.3 przedstawiono liczbowo i procentowo liczbę zasięgów oraz liczbę punktów adresowych na terenie gminy w zależności od przepustowości.

**Tabela 1.6.3: Liczba zasięgów i adresów w podziale na przepustowość.**

Przepustowość [Mb/s]	Liczba zasięgów	Udział %	Liczba punktów adresowych	Udział %
2	1	0,00%	0	0,00%
10	1	0,00%	0	0,00%
20	2	0,01%	0	0,00%
30	1 251	4,63%	3	0,07%
40	445	1,65%	1	0,02%
50	3 144	11,63%	20	0,44%
60	329	1,22%	3	0,07%
70	113	0,42%	2	0,04%

Przepustowość [Mb/s]	Liczba zasięgów	Udział %	Liczba punktów adresowych	Udział %
80	32	0,12%	1	0,02%
90	0	0,00%	0	0,00%
100	10	0,04%	2	0,04%
200	0	0,00%	0	0,00%
300	0	0,00%	0	0,00%
400	0	0,00%	0	0,00%
500	0	0,00%	0	0,00%
600	886	3,28%	2	0,04%
700	0	0,00%	0	0,00%
800	619	2,29%	1	0,02%
900	1 054	3,90%	0	0,00%
1000	15 374	56,87%	1 335	29,57%
2000	3 771	13,95%	3 145	69,66%
3000	0	0,00%	0	0,00%
4000	0	0,00%	0	0,00%
5000	0	0,00%	0	0,00%
6000	0	0,00%	0	0,00%
7000	0	0,00%	0	0,00%
8000	0	0,00%	0	0,00%
9000	0	0,00%	0	0,00%
10000	0	0,00%	0	0,00%
<b>SUMA</b>	<b>27 032</b>	<b>100%</b>	<b>4 515</b>	<b>100%</b>

W tabeli nr 1.6.4 przedstawiono liczbę zasięgów w gminie w zależności od rodzaju medium.

**Tabela 1.6.4: Liczba zasięgów z podziałem na medium.**

Medium	Liczba zasięgów	Udział %
światłowodowe	21 707	80,30%
kablowe współosiowe miedziane	0	0,00%
kablowe parowe miedziane	2 409	8,91%
radiowe (FWA)	2 916	10,79%
<b>SUMA</b>	<b>27 032</b>	<b>100%</b>

## Plany inwestycyjne (komercyjne)

W gminie zgłoszone zostały plany inwestycyjne obejmujące 37 punktów adresowych. Zgłoszone plany inwestycyjne przewidują objęcie w kolejnych 3 latach zasięgiem stacjonarnego dostępu do usług szerokopasmowych:

- 17 punktów adresowych znajdujących się już w zasięgu rzeczywistym;

- 0 punktów adresowych znajdujących się już w zasięgu wyłącznie hurtowym;
- 0 punktów adresowych znajdujących się już w zasięgu teoretycznym;
- 0 punktów adresowych znajdujących się w planie inwestycyjnym ze środków publicznych;
- 0 punktów adresowych znajdujących się w innym planie inwestycyjnym ze środków prywatnych;
- 20 punktów adresowych będących białymi plamami (bez zasięgu).

## Plany inwestycyjne realizowane ze środków publicznych

W gminie zgłoszone zostały plany inwestycyjne obejmujące 107 punktów adresowych. Realizowany jest 1 projekt z KPO i 0 projektów z FERC. Dane pochodzą z systemu SIMBA i odnoszą się do umów o dofinansowanie zawartych do dnia 30 czerwca 2025.

W tabeli nr 1.6.5 przedstawiono liczbę punktów adresowych na terenie gminy, objętych planami inwestycyjnymi do zrealizowania ze środków publicznych.

<b>Tabela 1.6.5: Liczba punktów adresowych ze zgłoszonymi planami inwestycyjnymi realizowanymi ze środków publicznych.</b>		
<b>Numer projektu</b>	<b>Beneficjent</b>	<b>Liczba PA</b>
KPOD.05.02-IW.06-0122/23	DG-NET SPÓŁKA AKCYJNA	107
<b>SUMA</b>		<b>107</b>

## Mapa planów inwestycyjnych

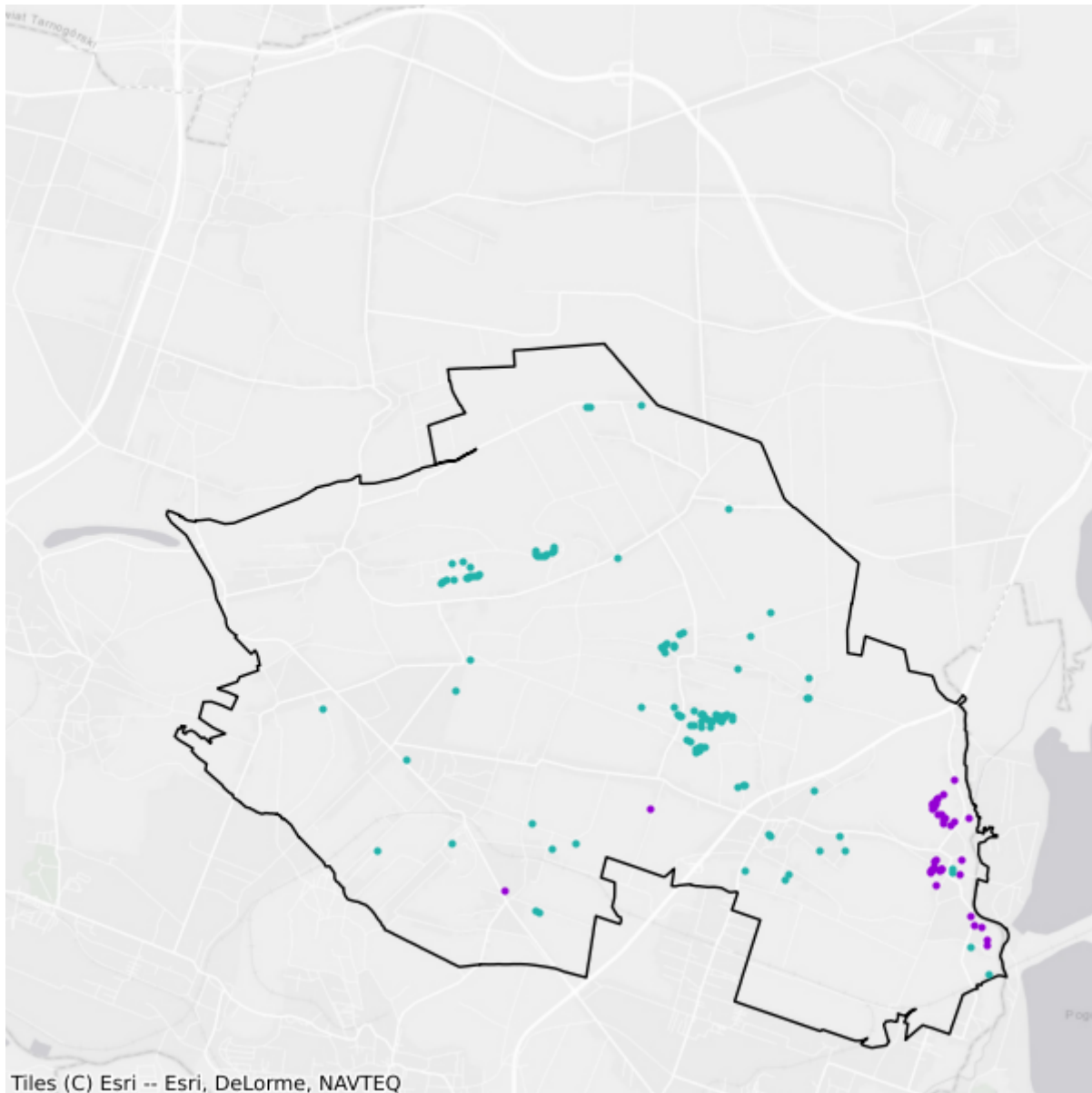

- Plany inwestycyjne realizowane ze środków prywatnych
- Plany inwestycyjne realizowane ze środków publicznych

# 1.7. Gmina Siewierz

TERC: 2401073

## Statystyki ogólne

W gminie jest 5 247 punktów adresowych. Na koniec czerwca 2025 roku w zasięgu stacjonarnego dostępu do usług szerokopasmowych były 4 952 punkty adresowe, a 295 pozostało bez zasięgu. Na wskazanym obszarze były 502 białe plamy NGA. Od 1 stycznia 2023 do 30 czerwca 2025 roku obywatele zgłosili 17 zapotrzebowań na internet i 3 weryfikacje danych w systemie internet.gov.pl.

W tabeli nr 1.7.1 przedstawiono przedsiębiorców telekomunikacyjnych działających na terenie gminy i świadczących usługi stacjonarnego dostępu do usług szerokopasmowych.

Tabela 1.7.1: Podmiot w zależności od rodzaju usług.			
Podmiot	Detal	Hurt	Hurt-Detal
ATMAN SPÓŁKA Z OGRANICZONĄ ODPOWIEDZIALNOŚCIĄ	X		
BIZNES BSA SPÓŁKA Z OGRANICZONĄ ODPOWIEDZIALNOŚCIĄ	X		
BIZNES ŚWIATŁOWODEM SPÓŁKA Z OGRANICZONĄ ODPOWIEDZIALNOŚCIĄ	X		
CELTUS Mariola Przybyła	X		
ClimaxNET Sp. z o. o.	X		
DARIUSZ LASOK AIR-MEDIA	X		
DG-NET SPÓŁKA AKCYJNA	X		X
EXATEL S.A.	X		
GFXLABS Grzegorz Pawlicki	X		
GTS POLAND SPÓŁKA Z OGRANICZONĄ ODPOWIEDZIALNOŚCIĄ		X	
IKŁOBUCK SPÓŁKA Z OGRANICZONĄ ODPOWIEDZIALNOŚCIĄ	X		
MEDIA-COM sp. z o.o.			X
Marcin Stąpór STA KOM	X		
NAUKOWA I AKADEMICKA SIEĆ KOMPUTEROWA - PAŃSTWOWY INSTYTUT BADAWCZY	X		
NET4BIZNES SPÓŁKA Z OGRANICZONĄ ODPOWIEDZIALNOŚCIĄ	X		
NETIA SPÓŁKA AKCYJNA			X
ORANGE POLSKA S.A.	X	X	X
P4 SPÓŁKA Z OGRANICZONĄ ODPOWIEDZIALNOŚCIĄ	X		

Podmiot	Detal	Hurt	Hurt-Detal
POLKOMTEL Sp. z o.o.	X		
PROTONET Adrian Ludyga	X		X
PROTONET Bartosz Ludyga	X		X
PROTONET Gracjan Ludyga	X		X
PYRZOWICE.NET SPÓŁKA Z OGRANICZONĄ ODPOWIEDZIALNOŚCIĄ	X		
RFC INTERNET SPÓŁKA Z OGRANICZONĄ ODPOWIEDZIALNOŚCIĄ	X		
SIECI ŚWIATŁOWODOWE SPÓŁKA Z OGRANICZONĄ ODPOWIEDZIALNOŚCIĄ	X		
STIMO.NET SP. Z O.O.	X		
T-MOBILE POLSKA S.A.	X		
TAURON OBSŁUGA KLIENTA Sp. z o.o.		X	
VECTRA S.A.	X		
WILKOWIECKO.NET SPÓŁKA Z OGRANICZONĄ ODPOWIEDZIALNOŚCIĄ	X		
XTECH Sp. z.o.o	X		X

W tabeli nr 1.7.2 przedstawiono liczbowy i procentowy podział na punkty adresowe w zależności od rodzaju zasięgu na terenie gminy.

**Tabela 1.7.2: Podział na rodzaje usług i zasięgów.**

	Liczba adresów	Udział %
Rzeczywisty	4 429	84,41%
Hurtowy (wyłącznie)	220	4,19%
Teoretyczny (wyłącznie)	303	5,77%
Brak zasięgu	295	5,62%
<b>SUMA</b>	<b>5 247</b>	<b>100%</b>

## Zasięgi sieci

W tabeli nr 1.7.3 przedstawiono liczbowo i procentowo liczbę zasięgów oraz liczbę punktów adresowych na terenie gminy w zależności od przepustowości.

**Tabela 1.7.3: Liczba zasięgów i adresów w podziale na przepustowość.**

Przepustowość [Mb/s]	Liczba zasięgów	Udział %	Liczba punktów adresowych	Udział %
2	0	0,00%	0	0,00%
10	0	0,00%	0	0,00%
20	0	0,00%	0	0,00%
30	1 415	4,58%	19	0,38%
40	738	2,39%	25	0,50%
50	2 877	9,32%	111	2,24%

Przepustowość [Mb/s]	Liczba zasięgów	Udział %	Liczba punktów adresowych	Udział %
60	635	2,06%	27	0,55%
70	312	1,01%	5	0,10%
80	93	0,30%	20	0,40%
90	0	0,00%	0	0,00%
100	12	0,04%	1	0,02%
200	0	0,00%	0	0,00%
300	0	0,00%	0	0,00%
400	0	0,00%	0	0,00%
500	0	0,00%	0	0,00%
600	3 382	10,95%	18	0,36%
700	0	0,00%	0	0,00%
800	771	2,50%	13	0,26%
900	1 705	5,52%	1	0,02%
1000	17 029	55,14%	2 879	58,14%
2000	1 912	6,19%	1 833	37,02%
3000	0	0,00%	0	0,00%
4000	0	0,00%	0	0,00%
5000	0	0,00%	0	0,00%
6000	0	0,00%	0	0,00%
7000	0	0,00%	0	0,00%
8000	0	0,00%	0	0,00%
9000	0	0,00%	0	0,00%
10000	0	0,00%	0	0,00%
<b>SUMA</b>	<b>30 881</b>	<b>100%</b>	<b>4 952</b>	<b>100%</b>

W tabeli nr 1.7.4 przedstawiono liczbę zasięgów w gminie w zależności od rodzaju medium.

<b>Tabela 1.7.4: Liczba zasięgów z podziałem na medium.</b>		
Medium	Liczba zasięgów	Udział %
światłowodowe	24 805	80,32%
kablowe współosiowe miedziane	0	0,00%
kablowe parowe miedziane	3 550	11,50%
radiowe (FWA)	2 526	8,18%
<b>SUMA</b>	<b>30 881</b>	<b>100%</b>

## Plany inwestycyjne (komercyjne)

W gminie zgłoszone zostały plany inwestycyjne obejmujące 132 punkty adresowe. Zgłoszone plany inwestycyjne przewidują objęcie w kolejnych 3 latach zasięgiem stacjonarnego dostępu do usług szerokopasmowych:

- 53 punkty adresowe znajdujące się już w zasięgu rzeczywistym;
- 11 punktów adresowych znajdujących się już w zasięgu wyłącznie hurtowym;
- 0 punktów adresowych znajdujących się już w zasięgu teoretycznym;
- 0 punktów adresowych znajdujących się w planie inwestycyjnym ze środków publicznych;
- 0 punktów adresowych znajdujących się w innym planie inwestycyjnym ze środków prywatnych;
- 68 punktów adresowych będących białymi plamami (bez zasięgu).

## Plany inwestycyjne realizowane ze środków publicznych

W gminie zgłoszone zostały plany inwestycyjne obejmujące 226 punktów adresowych. Realizowany jest 1 projekt z KPO i 0 projektów z FERC. Dane pochodzą z systemu SIMBA i odnoszą się do umów o dofinansowanie zawartych do dnia 30 czerwca 2025.

W tabeli nr 1.7.5 przedstawiono liczbę punktów adresowych na terenie gminy, objętych planami inwestycyjnymi do zrealizowania ze środków publicznych.

<b>Tabela 1.7.5: Liczba punktów adresowych ze zgłoszonymi planami inwestycyjnymi realizowanymi ze środków publicznych.</b>		
<b>Numer projektu</b>	<b>Beneficjent</b>	<b>Liczba PA</b>
KPOD.05.02-IW.06-0122/23	DG-NET SPÓŁKA AKCYJNA	226
<b>SUMA</b>		<b>226</b>

## Mapa planów inwestycyjnych

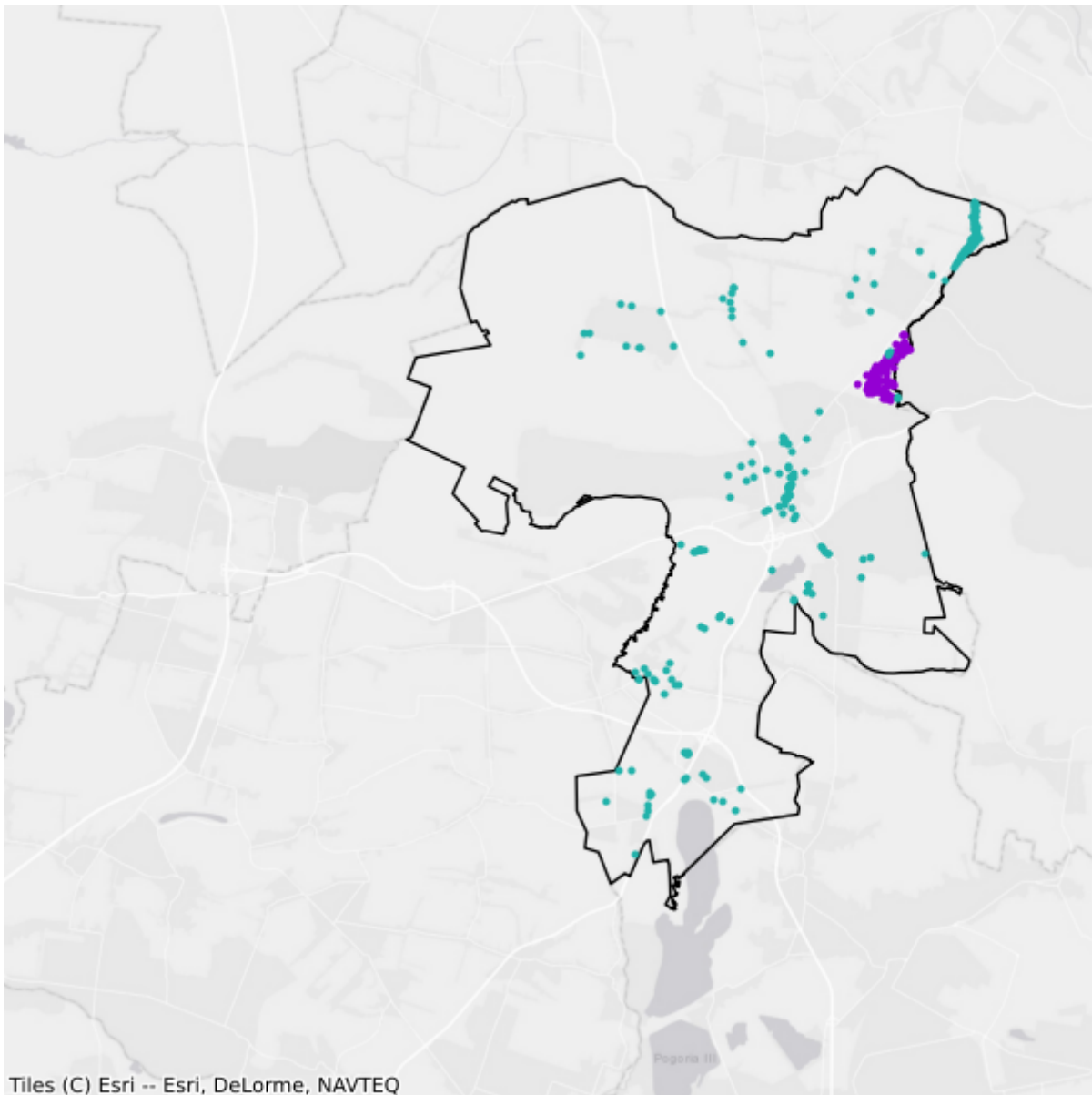

- Plany inwestycyjne realizowane ze środków prywatnych
- Plany inwestycyjne realizowane ze środków publicznych

# 1.8. Gmina Sławków

TERC: 2401081

## Statystyki ogólne

W gminie jest 2 258 punktów adresowych. Na koniec czerwca 2025 roku w zasięgu stacjonarnego dostępu do usług szerokopasmowych było 2 160 punktów adresowych, a 98 pozostało bez zasięgu. Na wskazanym obszarze było 225 białych plam NGA. Od 1 stycznia 2023 do 30 czerwca 2025 roku obywatele zgłosili 20 zapotrzebowań na internet i 2 weryfikacje danych w systemie internet.gov.pl.

W tabeli nr 1.8.1 przedstawiono przedsiębiorców telekomunikacyjnych działających na terenie gminy i świadczących usługi stacjonarnego dostępu do usług szerokopasmowych.

<b>Tabela 1.8.1: Podmiot w zależności od rodzaju usług.</b>			
<b>Podmiot</b>	<b>Detal</b>	<b>Hurt</b>	<b>Hurt-Detal</b>
CELTUS Mariola Przybyła	X		
DARIUSZ LASOK AIR-MEDIA	X		
DG-NET SPÓŁKA AKCYJNA	X		X
EXATEL S.A.	X		
GFXLABS Grzegorz Pawlicki	X		
INEA SPÓŁKA Z OGRANICZONĄ ODPOWIEDZIALNOŚCIĄ	X		
MULTIMEDIA POLSKA SPÓŁKA Z OGRANICZONĄ ODPOWIEDZIALNOŚCIĄ		X	
NAUKOWA I AKADEMICKA SIEĆ KOMPUTEROWA - PAŃSTWOWY INSTYTUT BADAWCZY	X		
NETIA SPÓŁKA AKCYJNA			X
ORANGE POLSKA S.A.	X	X	X
P.W. "SUPPORT" MICHAŁ MOCEK	X		
P4 SPÓŁKA Z OGRANICZONĄ ODPOWIEDZIALNOŚCIĄ	X		
POLKOMTEL Sp. z o.o.	X		
RFC INTERNET SPÓŁKA Z OGRANICZONĄ ODPOWIEDZIALNOŚCIĄ	X		
SPI-NET Norbert Nowicki	X		
T-MOBILE POLSKA S.A.	X		
TOWERLINK POLAND SPÓŁKA Z OGRANICZONĄ ODPOWIEDZIALNOŚCIĄ		X	
VECTRA S.A.	X		
		X	

Podmiot	Detal	Hurt	Hurt-Detal
ŚWIATŁOWÓD INWESTYCJE SPÓŁKA Z OGRANICZONĄ ODPOWIEDZIALNOŚCIĄ			

W tabeli nr 1.8.2 przedstawiono liczbowy i procentowy podział na punkty adresowe w zależności od rodzaju zasięgu na terenie gminy.

**Tabela 1.8.2: Podział na rodzaje usług i zasięgów.**

	Liczba adresów	Udział %
Rzeczywisty	2 141	94,82%
Hurtowy (wyłącznie)	14	0,62%
Teoretyczny (wyłącznie)	5	0,22%
Brak zasięgu	98	4,34%
<b>SUMA</b>	<b>2 258</b>	<b>100%</b>

## Zasięgi sieci

W tabeli nr 1.8.3 przedstawiono liczbowo i procentowo liczbę zasięgów oraz liczbę punktów adresowych na terenie gminy w zależności od przepustowości.

**Tabela 1.8.3: Liczba zasięgów i adresów w podziale na przepustowość.**

Przepustowość [Mb/s]	Liczba zasięgów	Udział %	Liczba punktów adresowych	Udział %
2	0	0,00%	0	0,00%
10	0	0,00%	0	0,00%
20	0	0,00%	0	0,00%
30	1 543	6,88%	15	0,69%
40	189	0,84%	2	0,09%
50	719	3,21%	108	5,00%
60	95	0,42%	1	0,05%
70	6	0,03%	0	0,00%
80	7	0,03%	1	0,05%
90	0	0,00%	0	0,00%
100	32	0,14%	1	0,05%
200	1	0,00%	0	0,00%
300	0	0,00%	0	0,00%
400	0	0,00%	0	0,00%
500	0	0,00%	0	0,00%
600	1	0,00%	0	0,00%
700	0	0,00%	0	0,00%
800	0	0,00%	0	0,00%

Przepustowość [Mb/s]	Liczba zasięgów	Udział %	Liczba punktów adresowych	Udział %
900	1 749	7,80%	0	0,00%
1000	12 720	56,74%	22	1,02%
2000	5 354	23,88%	2 009	93,01%
3000	0	0,00%	0	0,00%
4000	0	0,00%	0	0,00%
5000	0	0,00%	0	0,00%
6000	0	0,00%	0	0,00%
7000	0	0,00%	0	0,00%
8000	0	0,00%	0	0,00%
9000	0	0,00%	0	0,00%
10000	1	0,00%	1	0,05%
<b>SUMA</b>	<b>22 417</b>	<b>100%</b>	<b>2 160</b>	<b>100%</b>

W tabeli nr 1.8.4 przedstawiono liczbę zasięgów w gminie w zależności od rodzaju medium.

**Tabela 1.8.4: Liczba zasięgów z podziałem na medium.**

Medium	Liczba zasięgów	Udział %
światłowodowe	19 828	88,45%
kablowe współosiowe miedziane	26	0,12%
kablowe parowe miedziane	1 970	8,79%
radiowe (FWA)	593	2,65%
<b>SUMA</b>	<b>22 417</b>	<b>100%</b>

## Plany inwestycyjne (komercyjne)

W gminie zgłoszone zostały plany inwestycyjne obejmujące 50 punktów adresowych. Zgłoszone plany inwestycyjne przewidują objęcie w kolejnych 3 latach zasięgiem stacjonarnego dostępu do usług szerokopasmowych:

- 50 punktów adresowych znajdujących się już w zasięgu rzeczywistym;
- 0 punktów adresowych znajdujących się już w zasięgu wyłącznie hurtowym;
- 0 punktów adresowych znajdujących się już w zasięgu teoretycznym;
- 0 punktów adresowych znajdujących się w planie inwestycyjnym ze środków publicznych;
- 0 punktów adresowych znajdujących się w innym planie inwestycyjnym ze środków prywatnych;
- 0 punktów adresowych będących białymi plamami (bez zasięgu).

## Plany inwestycyjne realizowane ze środków publicznych

W gminie zgłoszone zostały plany inwestycyjne obejmujące 80 punktów adresowych. Realizowany jest 1 projekt z KPO i 0 projektów z FERC. Dane pochodzą z systemu SIMBA i odnoszą się do umów o dofinansowanie zawartych do dnia 30 czerwca 2025.

W tabeli nr 1.8.5 przedstawiono liczbę punktów adresowych na terenie gminy, objętych planami inwestycyjnymi do zrealizowania ze środków publicznych.

Tabela 1.8.5: Liczba punktów adresowych ze zgłoszonymi planami inwestycyjnymi realizowanymi ze środków publicznych.		
Numer projektu	Beneficjent	Liczba PA
KPOD.05.02-IW.06-0122/23	DG-NET SPÓŁKA AKCYJNA	80
<b>SUMA</b>		<b>80</b>

## Mapa planów inwestycyjnych

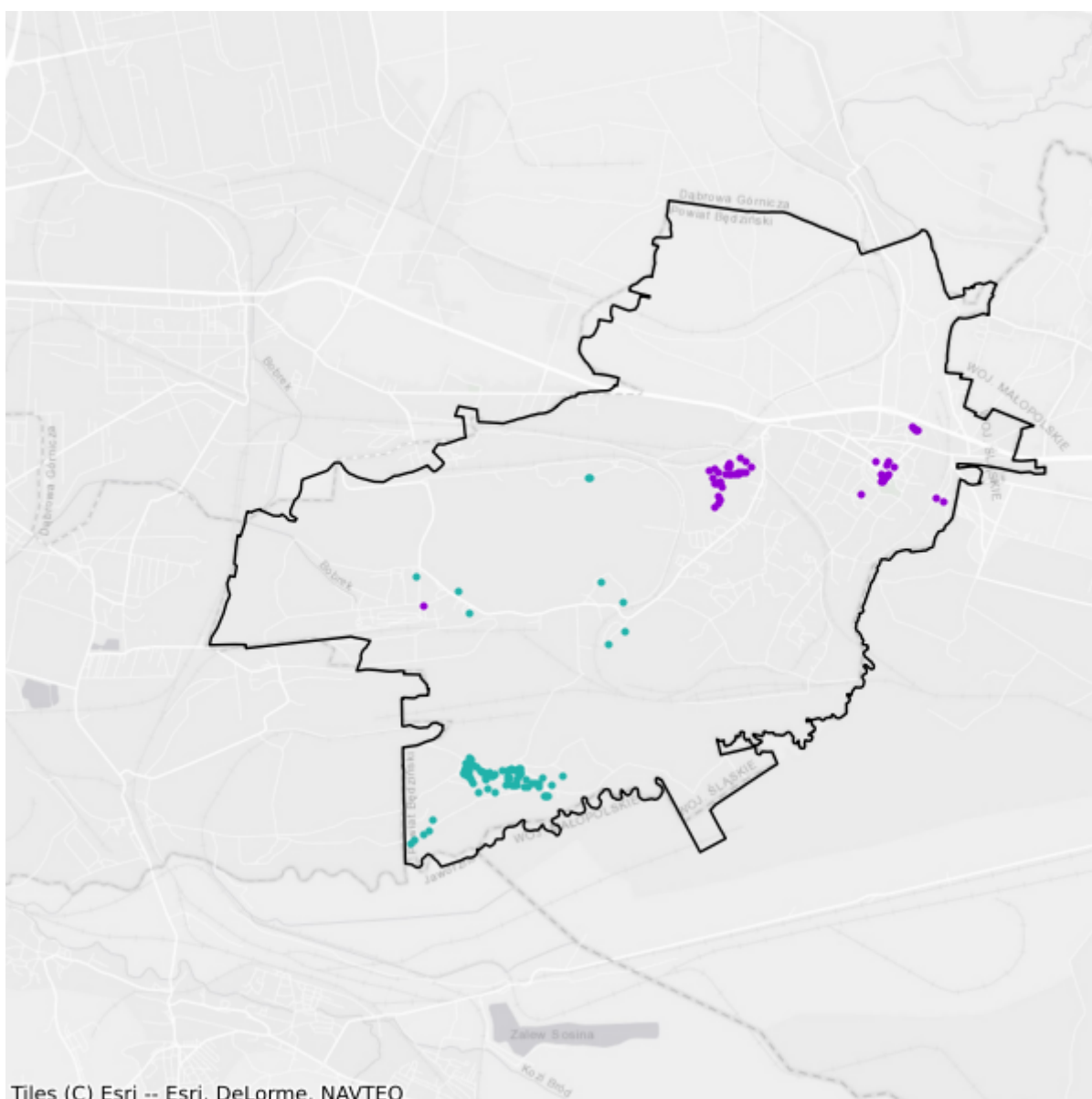

- Plany inwestycyjne realizowane ze środków prywatnych
- Plany inwestycyjne realizowane ze środków publicznych

## 2. Powiat bielski

TERC: 2402

### Statystyki ogólne

W powiecie jest 51 201 punktów adresowych. Na koniec czerwca 2025 roku w zasięgu stacjonarnego dostępu do usług szerokopasmowych były 49 293 punkty adresowe, a 1 908 pozostało bez zasięgu. Na wskazanym obszarze były 3 024 białe plamy NGA. Od 1 stycznia 2023 do 30 czerwca 2025 roku obywatele zgłosili 126 zapotrzebowań na internet i 14 weryfikacji danych w systemie internet.gov.pl.

Na terenie powiatu działa 57 przedsiębiorców telekomunikacyjnych świadczących usługi stacjonarnego dostępu do usług szerokopasmowych, w tym:

- 37 świadczących wyłącznie usługi detaliczne;
- 5 świadczących wyłącznie usługi hurtowe;
- 15 świadczących usługi hurtowo-detaliczne.

W tabeli nr 2.1 przedstawiono liczbę zasięgów i punktów adresowych w zasięgu na terenie powiatu.

<b>Tabela 2.1: Liczba zasięgów i punktów adresowych w zasięgu na terenie powiatu.</b>			
<b>Gmina</b>	<b>Liczba zasięgów zgłoszonych przez podmioty zobowiązane do raportowania</b>	<b>Liczba punktów adresowych objętych zasięgiem</b>	<b>Liczba punktów adresowych ogółem</b>
Bestwina	15 064	3 779	3 870
Buczkowice	31 119	4 072	4 196
Czechowice-Dziedzice	39 602	9 261	9 404
Jasienica	43 237	7 323	7 961
Jaworze	21 963	2 603	2 643
Kozy	15 031	4 091	4 191
Porąbka	7 267	4 888	5 244
Szczyrk	16 242	2 674	2 806
Wilamowice	19 426	5 609	5 782
Wilkowice	51 492	4 993	5 104
<b>SUMA</b>	<b>260 443</b>	<b>49 293</b>	<b>51 201</b>

W tabeli nr 2.2 przedstawiono liczbowy i procentowy podział na punkty adresowe w zależności od rodzaju zasięgu na terenie powiatu.

<b>Tabela 2.2: Podział na rodzaje usług i zasięgów.</b>		
	<b>Liczba adresów</b>	<b>Udział %</b>
Rzeczywisty	46 753	91,31%
Hurtowy (wyłącznie)	795	1,55%
Teoretyczny (wyłącznie)	1 745	3,41%
Brak zasięgu	1 908	3,73%
<b>SUMA</b>	<b>51 201</b>	<b>100%</b>

## Zasięgi sieci

W tabeli nr 2.3 przedstawiono liczbowo i procentowo liczbę zasięgów oraz liczbę punktów adresowych na terenie powiatu w zależności od przepustowości.

<b>Tabela 2.3: Liczba zasięgów i adresów w podziale na przepustowość.</b>				
<b>Przepustowość [Mb/s]</b>	<b>Liczba zasięgów</b>	<b>Udział %</b>	<b>Liczba punktów adresowych</b>	<b>Udział %</b>
2	6 001	2,30%	26	0,05%
10	878	0,34%	6	0,01%
20	206	0,08%	4	0,01%
30	13 552	5,20%	428	0,87%
40	3 757	1,44%	122	0,25%
50	16 929	6,50%	360	0,73%
60	7 129	2,74%	133	0,27%
70	961	0,37%	12	0,02%
80	411	0,16%	24	0,05%
90	28	0,01%	1	0,00%
100	2 475	0,95%	23	0,05%
200	632	0,24%	58	0,12%
300	27	0,01%	7	0,01%
400	0	0,00%	0	0,00%
500	0	0,00%	0	0,00%
600	338	0,13%	0	0,00%
700	0	0,00%	0	0,00%
800	163	0,06%	11	0,02%
900	36 292	13,93%	103	0,21%
1000	119 229	45,78%	18 580	37,69%
2000	13 785	5,29%	2 329	4,72%
3000	0	0,00%	0	0,00%
4000	0	0,00%	0	0,00%

Przepustowość [Mb/s]	Liczba zasięgów	Udział %	Liczba punktów adresowych	Udział %
5000	25 271	9,70%	14 702	29,83%
6000	0	0,00%	0	0,00%
7000	0	0,00%	0	0,00%
8000	0	0,00%	0	0,00%
9000	0	0,00%	0	0,00%
10000	12 379	4,75%	12 364	25,08%
<b>SUMA</b>	<b>260 443</b>	<b>100%</b>	<b>49 293</b>	<b>100%</b>

W tabeli nr 2.4 przedstawiono liczbę zasięgów w powiecie w zależności od rodzaju medium.

<b>Tabela 2.4: Liczba zasięgów z podziałem na medium.</b>		
Medium	Liczba zasięgów	Udział %
światłowodowe	206 276	79,20%
kablowe współosiowe miedziane	972	0,37%
kablowe parowe miedziane	31 178	11,97%
radiowe (FWA)	22 017	8,45%
<b>SUMA</b>	<b>260 443</b>	<b>100%</b>

## Plany inwestycyjne (komercyjne)

W powiecie zgłoszone zostały plany inwestycyjne obejmujące 10 515 punktów adresowych, w tym 10 447 unikalnych punktów adresowych.

W tabeli nr 2.5 przedstawiono liczbę punktów adresowych na terenie powiatu, objętych planami inwestycyjnymi do zrealizowania ze środków własnych inwestorów.

<b>Tabela 2.5: Liczba punktów adresowych ze zgłoszonymi planami inwestycyjnymi finansowanymi ze środków własnych inwestora.</b>	
Powiat	Liczba punktów adresowych objętych planami inwestycyjnymi
Bestwina	1 795
Buczkowice	1 596
Czechowice-Dziedzice	194
Jasienica	1 277
Jaworze	670
Kozy	104
Porąbka	624
Szczyrk	1 940
Wilamowice	292
Wilkowice	2 023
<b>SUMA</b>	<b>10 515</b>

## Plany inwestycyjne realizowane ze środków publicznych

W powiecie zgłoszone zostały plany inwestycyjne obejmujące 2 162 punkty adresowe. Realizowanych jest 0 projektów z KPO i 1 projekt z FERC. Dane pochodzą z systemu SIMBA i odnoszą się do umów o dofinansowanie zawartych do dnia 30 czerwca 2025.

W tabeli nr 2.6 przedstawiono liczbę punktów adresowych na terenie powiatu, objętych planami inwestycyjnymi do zrealizowania ze środków publicznych.

<b>Tabela 2.6: Liczba punktów adresowych ze zgłoszonymi planami inwestycyjnymi realizowanymi ze środków publicznych.</b>	
<b>Gmina</b>	<b>Liczba punktów adresowych objętych planami inwestycyjnymi</b>
Bestwina	17
Buczkowice	145
Czechowice-Dziedzice	49
Jasienica	1 099
Jaworze	43
Kozy	65
Porąbka	370
Szczyrk	195
Wilamowice	114
Wilkowice	65
<b>SUMA</b>	<b>2 162</b>

## 2.1. Gmina Szczyrk

TERC: 2402011

### Statystyki ogólne

W gminie jest 2 806 punktów adresowych. Na koniec czerwca 2025 roku w zasięgu stacjonarnego dostępu do usług szerokopasmowych były 2 674 punkty adresowe, a 132 pozostały bez zasięgu. Na wskazanym obszarze było 317 białych plam NGA. Od 1 stycznia 2023 do 30 czerwca 2025 roku obywatele zgłosili 11 zapotrzebowań na internet i 0 weryfikacji danych w systemie internet.gov.pl.

W tabeli nr 2.1.1 przedstawiono przedsiębiorców telekomunikacyjnych działających na terenie gminy i świadczących usługi stacjonarnego dostępu do usług szerokopasmowych.

<b>Tabela 2.1.1: Podmiot w zależności od rodzaju usług.</b>			
<b>Podmiot</b>	<b>Detal</b>	<b>Hurt</b>	<b>Hurt-Detal</b>
ADC-NET Sławomir Duźniak	X		
AJC2 Ozga Adam, Kubala Jarosław, Ozga Konrad	X		X
EXATEL S.A.	X		
JUPI Andrzej Wrzoł	X		
KOLNET SPÓŁKA Z OGRANICZONĄ ODPOWIEDZIALNOŚCIĄ	X		
LANDTECH Spółka z ograniczoną odpowiedzialnością	X		
NAUKOWA I AKADEMICKA SIEĆ KOMPUTEROWA - PAŃSTWOWY INSTYTUT BADAWCZY	X		
NETIA SPÓŁKA AKCYJNA			X
ORANGE POLSKA S.A.	X	X	X
P4 SPÓŁKA Z OGRANICZONĄ ODPOWIEDZIALNOŚCIĄ	X		
POLKOMTEL Sp. z o.o.	X		
POLSKI ŚWIATŁOWÓD OTWARTY SPÓŁKA Z OGRANICZONĄ ODPOWIEDZIALNOŚCIĄ		X	
RFC INTERNET SPÓŁKA Z OGRANICZONĄ ODPOWIEDZIALNOŚCIĄ	X		
SFERANET SA		X	
SFERANET SPÓŁKA Z OGRANICZONĄ ODPOWIEDZIALNOŚCIĄ	X		
SIMANT Szymon Balart	X		X
T-MOBILE POLSKA S.A.	X		
TOWERLINK POLAND SPÓŁKA Z OGRANICZONĄ ODPOWIEDZIALNOŚCIĄ		X	

W tabeli nr 2.1.2 przedstawiono liczbowy i procentowy podział na punkty adresowe w zależności od rodzaju zasięgu na terenie gminy.

<b>Tabela 2.1.2: Podział na rodzaje usług i zasięgów.</b>		
	<b>Liczba adresów</b>	<b>Udział %</b>
Rzeczywisty	2 554	91,02%
Hurtowy (wyłącznie)	10	0,36%
Teoretyczny (wyłącznie)	110	3,92%
Brak zasięgu	132	4,70%
<b>SUMA</b>	<b>2 806</b>	<b>100%</b>

## Zasięgi sieci

W tabeli nr 2.1.3 przedstawiono liczbowo i procentowo liczbę zasięgów oraz liczbę punktów adresowych na terenie gminy w zależności od przepustowości.

<b>Tabela 2.1.3: Liczba zasięgów i adresów w podziale na przepustowość.</b>				
<b>Przepustowość [Mb/s]</b>	<b>Liczba zasięgów</b>	<b>Udział %</b>	<b>Liczba punktów adresowych</b>	<b>Udział %</b>
2	0	0,00%	0	0,00%
10	2	0,01%	0	0,00%
20	0	0,00%	0	0,00%
30	668	4,11%	3	0,11%
40	230	1,42%	3	0,11%
50	1 244	7,66%	174	6,51%
60	232	1,43%	4	0,15%
70	82	0,50%	0	0,00%
80	20	0,12%	1	0,04%
90	0	0,00%	0	0,00%
100	6	0,04%	0	0,00%
200	0	0,00%	0	0,00%
300	0	0,00%	0	0,00%
400	0	0,00%	0	0,00%
500	0	0,00%	0	0,00%
600	1	0,01%	0	0,00%
700	0	0,00%	0	0,00%
800	0	0,00%	0	0,00%
900	3 381	20,82%	25	0,93%
1000	7 450	45,87%	253	9,46%
2000	7	0,04%	0	0,00%
3000	0	0,00%	0	0,00%
4000	0	0,00%	0	0,00%

Przepustowość [Mb/s]	Liczba zasięgów	Udział %	Liczba punktów adresowych	Udział %
5000	887	5,46%	180	6,73%
6000	0	0,00%	0	0,00%
7000	0	0,00%	0	0,00%
8000	0	0,00%	0	0,00%
9000	0	0,00%	0	0,00%
10000	2 032	12,51%	2 031	75,95%
<b>SUMA</b>	<b>16 242</b>	<b>100%</b>	<b>2 674</b>	<b>100%</b>

W tabeli nr 2.1.4 przedstawiono liczbę zasięgów w gminie w zależności od rodzaju medium.

**Tabela 2.1.4: Liczba zasięgów z podziałem na medium.**

Medium	Liczba zasięgów	Udział %
światłowodowe	13 764	84,74%
kablowe współosiowe miedziane	0	0,00%
kablowe parowe miedziane	1 404	8,64%
radiowe (FWA)	1 074	6,61%
<b>SUMA</b>	<b>16 242</b>	<b>100%</b>

## Plany inwestycyjne (komercyjne)

W gminie zgłoszone zostały plany inwestycyjne obejmujące 1 940 punktów adresowych. Zgłoszone plany inwestycyjne przewidują objęcie w kolejnych 3 latach zasięgiem stacjonarnego dostępu do usług szerokopasmowych:

- 1 804 punkty adresowe znajdujące się już w zasięgu rzeczywistym;
- 2 punkty adresowe znajdujące się już w zasięgu wyłącznie hurtowym;
- 104 punkty adresowe znajdujące się już w zasięgu teoretycznym;
- 46 punktów adresowych znajdujących się w planie inwestycyjnym ze środków publicznych;
- 1 punkt adresowy znajdujący się w innym planie inwestycyjnym ze środków prywatnych;
- 29 punktów adresowych będących białymi plamami (bez zasięgu).

## Plany inwestycyjne realizowane ze środków publicznych

W gminie zgłoszone zostały plany inwestycyjne obejmujące 195 punktów adresowych. Realizowanych jest 0 projektów z KPO i 1 projekt z FER. Dane pochodzą z systemu SIMBA i odnoszą się do umów o dofinansowanie zawartych do dnia 30 czerwca 2025.

W tabeli nr 2.1.5 przedstawiono liczbę punktów adresowych na terenie gminy, objętych planami inwestycyjnymi do zrealizowania ze środków publicznych.

**Tabela 2.1.5: Liczba punktów adresowych ze zgłoszonymi planami inwestycyjnymi realizowanymi ze środków publicznych.**

Numer projektu	Beneficjent	Liczba PA
FERC.01.01-IP. 01-0176/23	BESKID MEDIA SPÓŁKA Z OGRANICZONĄ ODPOWIEDZIALNOŚCIĄ	195
<b>SUMA</b>		<b>195</b>

## Mapa planów inwestycyjnych

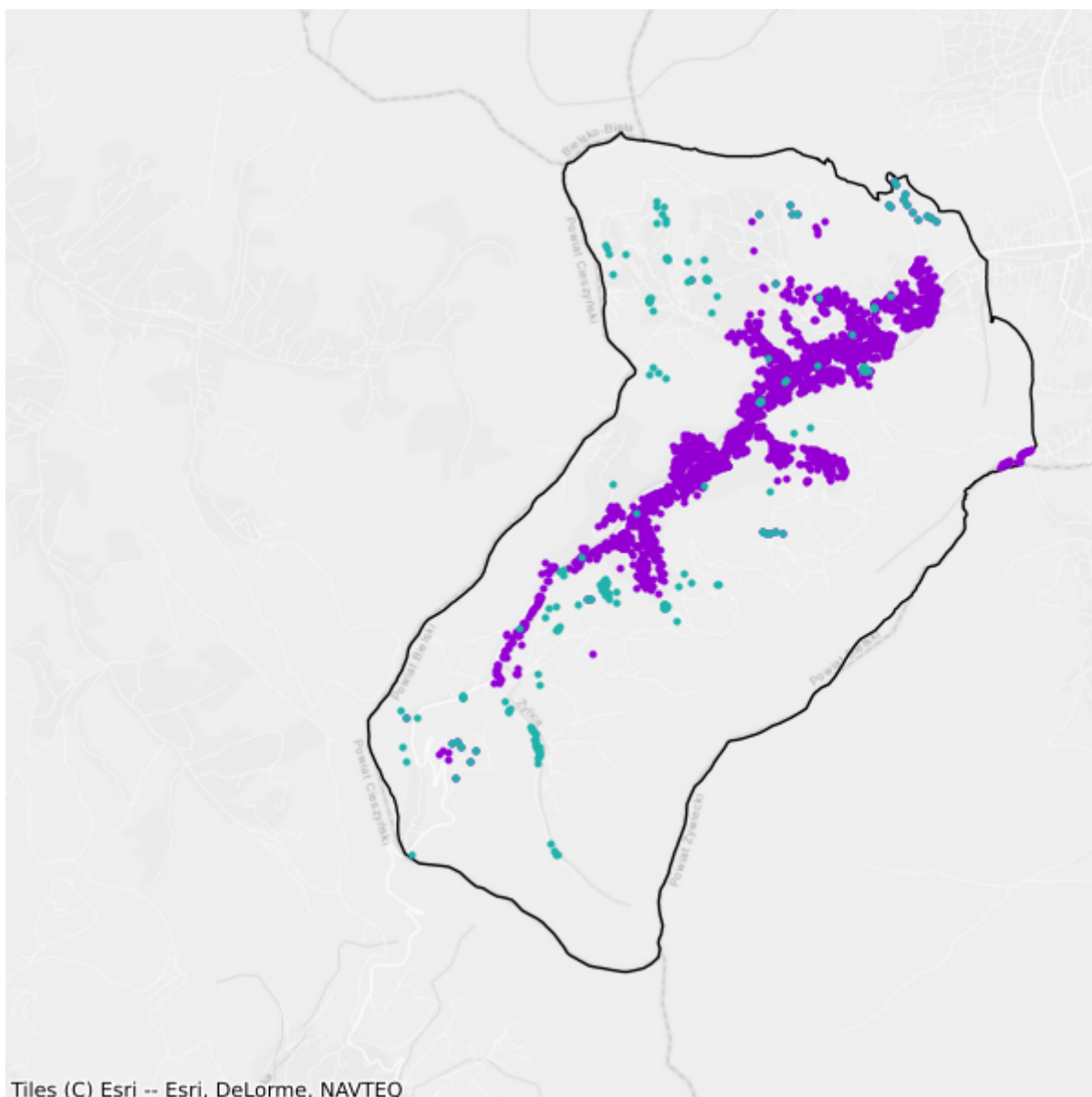

- Plany inwestycyjne realizowane ze środków prywatnych
- Plany inwestycyjne realizowane ze środków publicznych

## 2.2. Gmina Bestwina

TERC: 2402022

### Statystyki ogólne

W gminie jest 3 870 punktów adresowych. Na koniec czerwca 2025 roku w zasięgu stacjonarnego dostępu do usług szerokopasmowych było 3 779 punktów adresowych, a 91 pozostało bez zasięgu. Na wskazanym obszarze było 166 białych plam NGA. Od 1 stycznia 2023 do 30 czerwca 2025 roku obywatele zgłosili 4 zapotrzebowania na internet i 1 weryfikację danych w systemie internet.gov.pl.

W tabeli nr 2.2.1 przedstawiono przedsiębiorców telekomunikacyjnych działających na terenie gminy i świadczących usługi stacjonarnego dostępu do usług szerokopasmowych.

<b>Tabela 2.2.1: Podmiot w zależności od rodzaju usług.</b>			
<b>Podmiot</b>	<b>Detal</b>	<b>Hurt</b>	<b>Hurt-Detal</b>
BESKID MEDIA Spółka z ograniczoną odpowiedzialnością	X		
COOL-NET Szymon Chmielak	X		
DREAMLINK SPÓŁKA Z OGRANICZONĄ ODPOWIEDZIALNOŚCIĄ	X		
EXATEL S.A.	X		
KOLNET SPÓŁKA Z OGRANICZONĄ ODPOWIEDZIALNOŚCIĄ	X		X
KRISMIX Krzysztof Kieliba	X		
M3.NET SPÓŁKA Z OGRANICZONĄ ODPOWIEDZIALNOŚCIĄ			X
MICOINFRA SPÓŁKA Z OGRANICZONĄ ODPOWIEDZIALNOŚCIĄ		X	
MICONET Sp. z o.o.	X		
MULTI-NET INFRASTRUKTURA SPÓŁKA Z OGRANICZONĄ ODPOWIEDZIALNOŚCIĄ			X
Marcin Stąpór STA KOM	X		
NAUKOWA I AKADEMICKA SIEĆ KOMPUTEROWA - PAŃSTWOWY INSTYTUT BADAWCZY	X		
NETIA SPÓŁKA AKCYJNA			X
NETSERVICE Krzysztof Kłaptocz	X		
ORANGE POLSKA S.A.	X	X	X
ORION Błażej Hess	X		
P4 SPÓŁKA Z OGRANICZONĄ ODPOWIEDZIALNOŚCIĄ	X		
POLKOMTEL Sp. z o.o.	X		

Podmiot	Detal	Hurt	Hurt-Detal
POLSKI ŚWIATŁOWÓD OTWARTY SPÓŁKA Z OGRANICZONĄ ODPOWIEDZIALNOŚCIĄ		X	
RFC INTERNET SPÓŁKA Z OGRANICZONĄ ODPOWIEDZIALNOŚCIĄ	X		
SFERANET SA		X	
SFERANET SPÓŁKA Z OGRANICZONĄ ODPOWIEDZIALNOŚCIĄ	X		
T-MOBILE POLSKA S.A.	X		

W tabeli nr 2.2.2 przedstawiono liczbowy i procentowy podział na punkty adresowe w zależności od rodzaju zasięgu na terenie gminy.

**Tabela 2.2.2: Podział na rodzaje usług i zasięgów.**

	Liczba adresów	Udział %
Rzeczywisty	3 711	95,89%
Hurtowy (wyłącznie)	65	1,68%
Teoretyczny (wyłącznie)	3	0,08%
Brak zasięgu	91	2,35%
<b>SUMA</b>	<b>3 870</b>	<b>100%</b>

## Zasięgi sieci

W tabeli nr 2.2.3 przedstawiono liczbowo i procentowo liczbę zasięgów oraz liczbę punktów adresowych na terenie gminy w zależności od przepustowości.

**Tabela 2.2.3: Liczba zasięgów i adresów w podziale na przepustowość.**

Przepustowość [Mb/s]	Liczba zasięgów	Udział %	Liczba punktów adresowych	Udział %
2	0	0,00%	0	0,00%
10	0	0,00%	0	0,00%
20	0	0,00%	0	0,00%
30	526	3,49%	25	0,66%
40	135	0,90%	9	0,24%
50	1 535	10,19%	26	0,69%
60	204	1,35%	13	0,34%
70	117	0,78%	1	0,03%
80	57	0,38%	1	0,03%
90	0	0,00%	0	0,00%
100	6	0,04%	1	0,03%
200	0	0,00%	0	0,00%
300	0	0,00%	0	0,00%
400	0	0,00%	0	0,00%

Przepustowość [Mb/s]	Liczba zasięgów	Udział %	Liczba punktów adresowych	Udział %
500	0	0,00%	0	0,00%
600	0	0,00%	0	0,00%
700	0	0,00%	0	0,00%
800	0	0,00%	0	0,00%
900	1 896	12,59%	0	0,00%
1000	7 973	52,93%	2 284	60,44%
2000	54	0,36%	4	0,11%
3000	0	0,00%	0	0,00%
4000	0	0,00%	0	0,00%
5000	2 557	16,97%	1 413	37,39%
6000	0	0,00%	0	0,00%
7000	0	0,00%	0	0,00%
8000	0	0,00%	0	0,00%
9000	0	0,00%	0	0,00%
10000	4	0,03%	2	0,05%
<b>SUMA</b>	<b>15 064</b>	<b>100%</b>	<b>3 779</b>	<b>100%</b>

W tabeli nr 2.2.4 przedstawiono liczbę zasięgów w gminie w zależności od rodzaju medium.

**Tabela 2.2.4: Liczba zasięgów z podziałem na medium.**

Medium	Liczba zasięgów	Udział %
światłowodowe	12 489	82,91%
kablowe współosiowe miedziane	0	0,00%
kablowe parowe miedziane	1 152	7,65%
radiowe (FWA)	1 423	9,45%
<b>SUMA</b>	<b>15 064</b>	<b>100%</b>

## Plany inwestycyjne (komercyjne)

W gminie zgłoszone zostały plany inwestycyjne obejmujące 1 795 punktów adresowych. Zgłoszone plany inwestycyjne przewidują objęcie w kolejnych 3 latach zasięgiem stacjonarnego dostępu do usług szerokopasmowych:

- 1 769 punktów adresowych znajdujących się już w zasięgu rzeczywistym;
- 0 punktów adresowych znajdujących się już w zasięgu wyłącznie hurtowym;
- 0 punktów adresowych znajdujących się już w zasięgu teoretycznym;
- 17 punktów adresowych znajdujących się w planie inwestycyjnym ze środków publicznych;
- 0 punktów adresowych znajdujących się w innym planie inwestycyjnym ze środków prywatnych;
- 26 punktów adresowych będących białymi plamami (bez zasięgu).

## Plany inwestycyjne realizowane ze środków publicznych

W gminie zgłoszone zostały plany inwestycyjne obejmujące 17 punktów adresowych. Realizowanych jest 0 projektów z KPO i 1 projekt z FERC. Dane pochodzą z systemu SIMBA i odnoszą się do umów o dofinansowanie zawartych do dnia 30 czerwca 2025.

W tabeli nr 2.2.5 przedstawiono liczbę punktów adresowych na terenie gminy, objętych planami inwestycyjnymi do zrealizowania ze środków publicznych.

<b>Tabela 2.2.5: Liczba punktów adresowych ze zgłoszonymi planami inwestycyjnymi realizowanymi ze środków publicznych.</b>		
<b>Numer projektu</b>	<b>Beneficjent</b>	<b>Liczba PA</b>
FERC.01.01-IP. 01-0176/23	BESKID MEDIA SPÓŁKA Z OGRANICZONĄ ODPOWIEDZIALNOŚCIĄ	17
<b>SUMA</b>		<b>17</b>

## Mapa planów inwestycyjnych

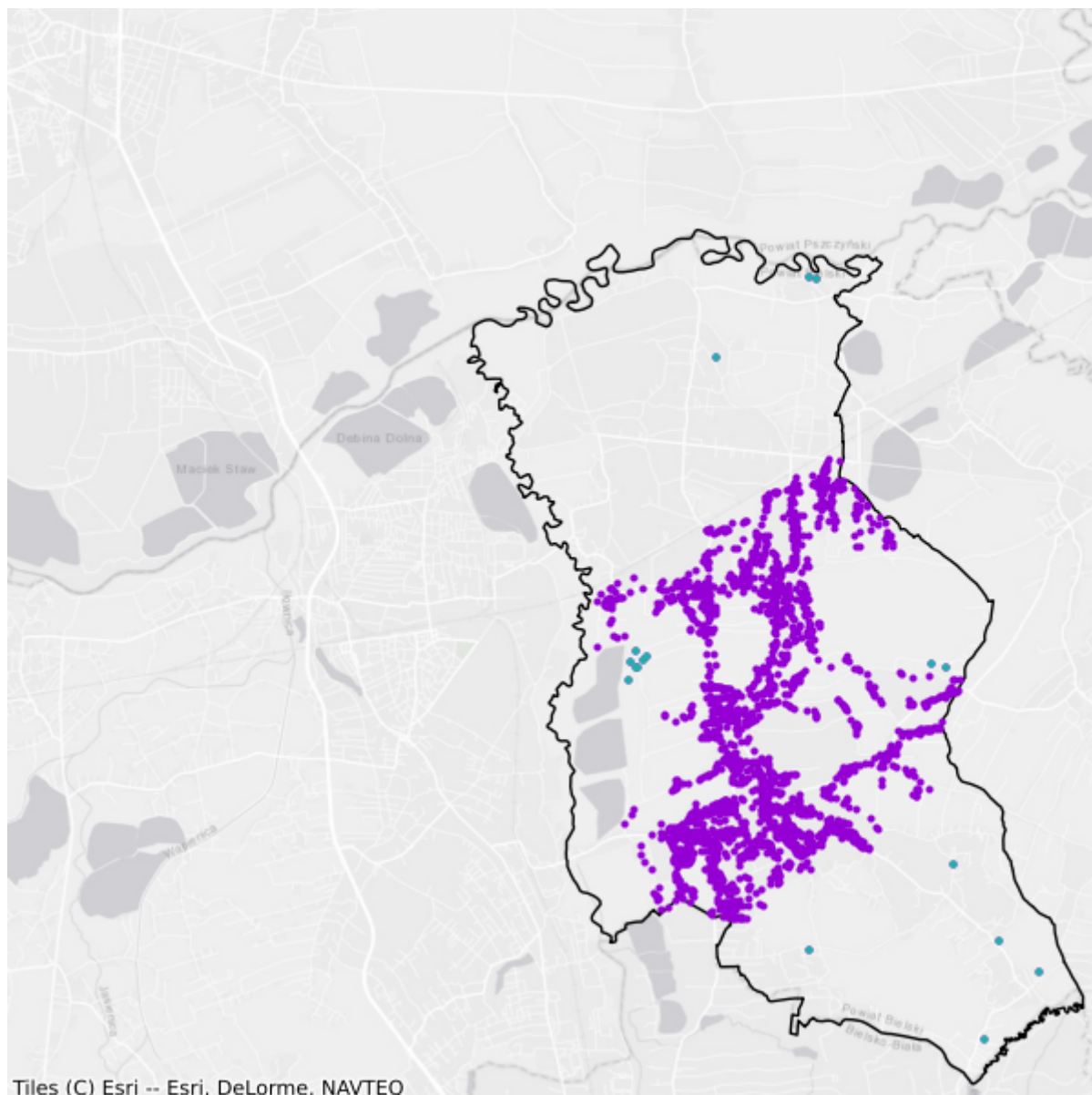

- Plany inwestycyjne realizowane ze środków prywatnych
- Plany inwestycyjne realizowane ze środków publicznych

## 2.3. Gmina Buczkowice

TERC: 2402032

### Statystyki ogólne

W gminie jest 4 196 punktów adresowych. Na koniec czerwca 2025 roku w zasięgu stacjonarnego dostępu do usług szerokopasmowych były 4 072 punkty adresowe, a 124 pozostały bez zasięgu. Na wskazanym obszarze były 142 białe plamy NGA. Od 1 stycznia 2023 do 30 czerwca 2025 roku obywatele zgłosili 14 zapotrzebowań na internet i 2 weryfikacje danych w systemie internet.gov.pl.

W tabeli nr 2.3.1 przedstawiono przedsiębiorców telekomunikacyjnych działających na terenie gminy i świadczących usługi stacjonarnego dostępu do usług szerokopasmowych.

<b>Tabela 2.3.1: Podmiot w zależności od rodzaju usług.</b>			
<b>Podmiot</b>	<b>Detal</b>	<b>Hurt</b>	<b>Hurt-Detal</b>
ADC-NET Sławomir Duźniak	X		
AJC2 Ozga Adam, Kubala Jarosław, Ozga Konrad	X		X
BESKID MEDIA Spółka z ograniczoną odpowiedzialnością	X		
EXATEL S.A.	X		
KOLNET SPÓŁKA Z OGRANICZONĄ ODPOWIEDZIALNOŚCIĄ	X		
NAUKOWA I AKADEMICKA SIEĆ KOMPUTEROWA - PAŃSTWOWY INSTYTUT BADAWCZY	X		
NETIA SPÓŁKA AKCYJNA			X
ORANGE POLSKA S.A.	X	X	X
P4 SPÓŁKA Z OGRANICZONĄ ODPOWIEDZIALNOŚCIĄ	X		
POLKOMTEL Sp. z o.o.	X		
POLSKI ŚWIATŁOWÓD OTWARTY SPÓŁKA Z OGRANICZONĄ ODPOWIEDZIALNOŚCIĄ		X	
SFERANET SA		X	
SFERANET SPÓŁKA Z OGRANICZONĄ ODPOWIEDZIALNOŚCIĄ	X		
SIMANT Szymon Balart	X		X
T-MOBILE POLSKA S.A.	X		

W tabeli nr 2.3.2 przedstawiono liczbowy i procentowy podział na punkty adresowe w zależności od rodzaju zasięgu na terenie gminy.

**Tabela 2.3.2: Podział na rodzaje usług i zasięgów.**

	<b>Liczba adresów</b>	<b>Udział %</b>
Rzeczywisty	3 907	93,11%
Hurtowy (wyłącznie)	27	0,64%
Teoretyczny (wyłącznie)	138	3,29%
Brak zasięgu	124	2,96%
<b>SUMA</b>	<b>4 196</b>	<b>100%</b>

## Zasięgi sieci

W tabeli nr 2.3.3 przedstawiono liczbowo i procentowo liczbę zasięgów oraz liczbę punktów adresowych na terenie gminy w zależności od przepustowości.

**Tabela 2.3.3: Liczba zasięgów i adresów w podziale na przepustowość.**

<b>Przepustowość [Mb/s]</b>	<b>Liczba zasięgów</b>	<b>Udział %</b>	<b>Liczba punktów adresowych</b>	<b>Udział %</b>
2	6	0,02%	0	0,00%
10	0	0,00%	0	0,00%
20	0	0,00%	0	0,00%
30	821	2,64%	6	0,15%
40	283	0,91%	2	0,05%
50	435	1,40%	7	0,17%
60	190	0,61%	3	0,07%
70	42	0,13%	0	0,00%
80	21	0,07%	0	0,00%
90	0	0,00%	0	0,00%
100	6	0,02%	0	0,00%
200	0	0,00%	0	0,00%
300	0	0,00%	0	0,00%
400	0	0,00%	0	0,00%
500	0	0,00%	0	0,00%
600	0	0,00%	0	0,00%
700	0	0,00%	0	0,00%
800	0	0,00%	0	0,00%
900	6 027	19,37%	36	0,88%
1000	18 985	61,01%	993	24,39%
2000	17	0,05%	0	0,00%
3000	0	0,00%	0	0,00%
4000	0	0,00%	0	0,00%
5000	1 567	5,04%	306	7,51%
6000	0	0,00%	0	0,00%

Przepustowość [Mb/s]	Liczba zasięgów	Udział %	Liczba punktów adresowych	Udział %
7000	0	0,00%	0	0,00%
8000	0	0,00%	0	0,00%
9000	0	0,00%	0	0,00%
10000	2 719	8,74%	2 719	66,77%
<b>SUMA</b>	<b>31 119</b>	<b>100%</b>	<b>4 072</b>	<b>100%</b>

W tabeli nr 2.3.4 przedstawiono liczbę zasięgów w gminie w zależności od rodzaju medium.

**Tabela 2.3.4: Liczba zasięgów z podziałem na medium.**

Medium	Liczba zasięgów	Udział %
światłowodowe	29 320	94,22%
kablowe współosiowe miedziane	0	0,00%
kablowe parowe miedziane	1 512	4,86%
radiowe (FWA)	287	0,92%
<b>SUMA</b>	<b>31 119</b>	<b>100%</b>

## Plany inwestycyjne (komercyjne)

W gminie zgłoszone zostały plany inwestycyjne obejmujące 1 596 punktów adresowych. Zgłoszone plany inwestycyjne przewidują objęcie w kolejnych 3 latach zasięgiem stacjonarnego dostępu do usług szerokopasmowych:

- 1 420 punktów adresowych znajdujących się już w zasięgu rzeczywistym;
- 14 punktów adresowych znajdujących się już w zasięgu wyłącznie hurtowym;
- 72 punkty adresowe znajdujące się już w zasięgu teoretycznym;
- 143 punkty adresowe znajdujące się w planie inwestycyjnym ze środków publicznych;
- 6 punktów adresowych znajdujących się w innym planie inwestycyjnym ze środków prywatnych;
- 84 punkty adresowe będące białymi plamami (bez zasięgu).

## Plany inwestycyjne realizowane ze środków publicznych

W gminie zgłoszone zostały plany inwestycyjne obejmujące 145 punktów adresowych. Realizowanych jest 0 projektów z KPO i 1 projekt z FER. Dane pochodzą z systemu SIMBA i odnoszą się do umów o dofinansowanie zawartych do dnia 30 czerwca 2025.

W tabeli nr 2.3.5 przedstawiono liczbę punktów adresowych na terenie gminy, objętych planami inwestycyjnymi do zrealizowania ze środków publicznych.

**Tabela 2.3.5: Liczba punktów adresowych ze zgłoszonymi planami inwestycyjnymi realizowanymi ze środków publicznych.**

Numer projektu	Beneficjent	Liczba PA
FERC.01.01-IP. 01-0176/23	BESKID MEDIA SPÓŁKA Z OGRANICZONĄ ODPOWIEDZIALNOŚCIĄ	145
<b>SUMA</b>		<b>145</b>

## Mapa planów inwestycyjnych

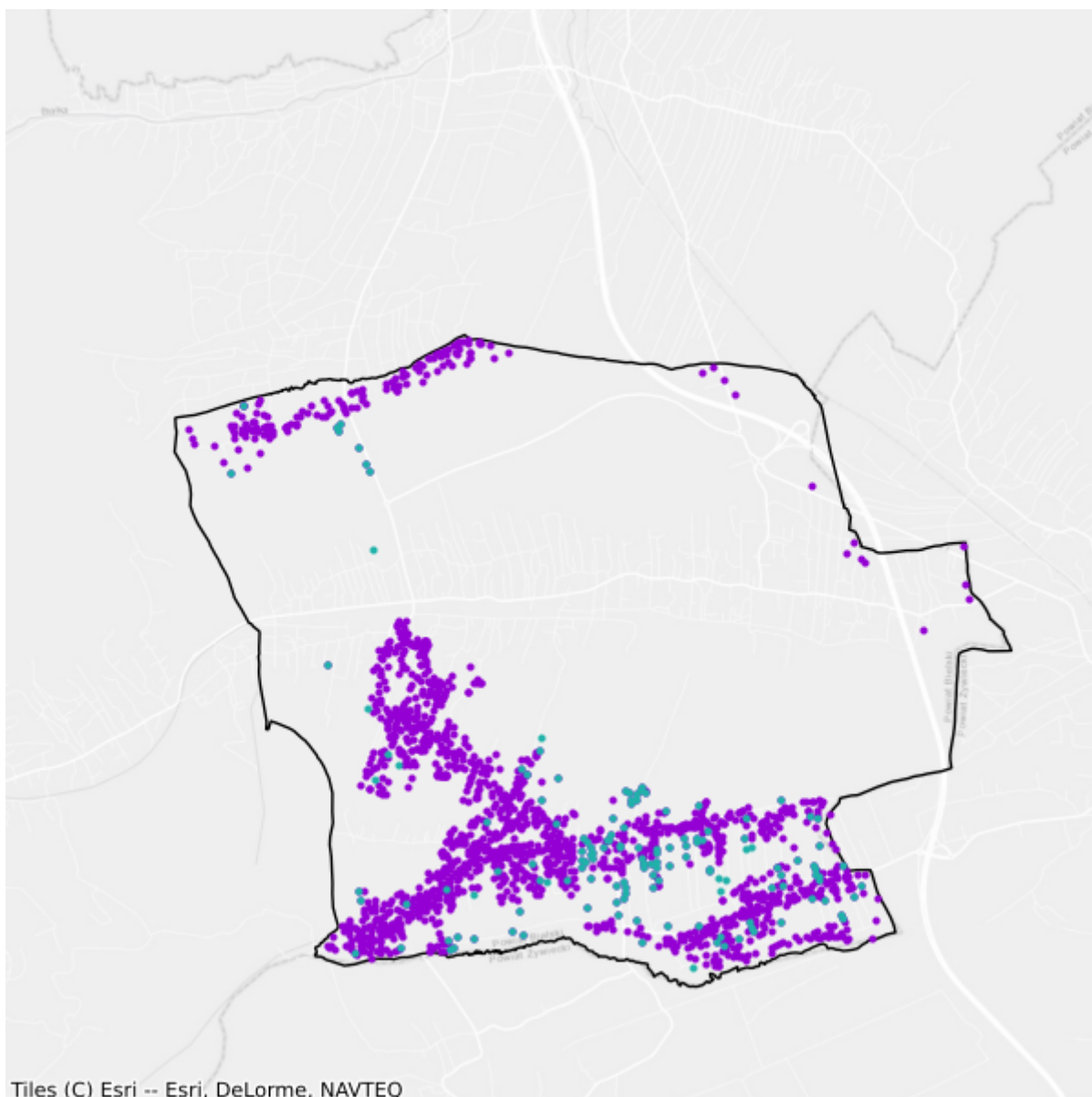

- Plany inwestycyjne realizowane ze środków prywatnych
- Plany inwestycyjne realizowane ze środków publicznych

## 2.4. Gmina Czechowice-Dziedzice

TERC: 2402043

### Statystyki ogólne

W gminie są 9 404 punkty adresowe. Na koniec czerwca 2025 roku w zasięgu stacjonarnego dostępu do usług szerokopasmowych było 9 261 punktów adresowych, a 143 pozostały bez zasięgu. Na wskazanym obszarze było 276 białych plam NGA. Od 1 stycznia 2023 do 30 czerwca 2025 roku obywatele zgłosili 13 zapotrzebowań na internet i 0 weryfikacji danych w systemie internet.gov.pl.

W tabeli nr 2.4.1 przedstawiono przedsiębiorców telekomunikacyjnych działających na terenie gminy i świadczących usługi stacjonarnego dostępu do usług szerokopasmowych.

Tabela 2.4.1: Podmiot w zależności od rodzaju usług.			
Podmiot	Detal	Hurt	Hurt-Detal
"STARNET TELECOM" SPÓŁKA Z OGRANICZONĄ ODPOWIEDZIALNOŚCIĄ	X		
EUROLAN Sp. z o.o.	X		
EXATEL S.A.	X		
GFXLABS Grzegorz Pawlicki	X		
GTS POLAND SPÓŁKA Z OGRANICZONĄ ODPOWIEDZIALNOŚCIĄ		X	
INEA SPÓŁKA Z OGRANICZONĄ ODPOWIEDZIALNOŚCIĄ	X		
JUPI Andrzej Wrzoł	X		
KOLNET SPÓŁKA Z OGRANICZONĄ ODPOWIEDZIALNOŚCIĄ	X		X
M3.NET SPÓŁKA Z OGRANICZONĄ ODPOWIEDZIALNOŚCIĄ			X
MATRONIX Marcin Moczulski	X		
MULTI-NET INFRASTRUKTURA SPÓŁKA Z OGRANICZONĄ ODPOWIEDZIALNOŚCIĄ			X
MULTIMEDIA POLSKA SPÓŁKA Z OGRANICZONĄ ODPOWIEDZIALNOŚCIĄ			X
NAUKOWA I AKADEMICKA SIEĆ KOMPUTEROWA - PAŃSTWOWY INSTYTUT BADAWCZY	X		
NETIA SPÓŁKA AKCYJNA			X
NETSERVICE Krzysztof Kłaptocz	X		
ORANGE POLSKA S.A.	X	X	X
ORION Błażej Hess	X		
P4 SPÓŁKA Z OGRANICZONĄ ODPOWIEDZIALNOŚCIĄ	X		

Podmiot	Detal	Hurt	Hurt-Detal
POLKOMTEL Sp. z o.o.	X		
POLSKI ŚWIATŁOWÓD OTWARTY SPÓŁKA Z OGRANICZONĄ ODPOWIEDZIALNOŚCIĄ		X	
RFC INTERNET SPÓŁKA Z OGRANICZONĄ ODPOWIEDZIALNOŚCIĄ	X		
SFERANET SA		X	
SFERANET SPÓŁKA Z OGRANICZONĄ ODPOWIEDZIALNOŚCIĄ	X		
SGK PROJEKT SPÓŁKA Z OGRANICZONĄ ODPOWIEDZIALNOŚCIĄ SPÓŁKA KOMANDYTOWA	X		
SQS POLSKA Szymon Wysokiński	X		
STANET SPÓŁKA Z OGRANICZONĄ ODPOWIEDZIALNOŚCIĄ	X	X	
T-MOBILE POLSKA S.A.	X		
TK TELEKOM Sp. z o.o.			X
TOWERLINK POLAND SPÓŁKA Z OGRANICZONĄ ODPOWIEDZIALNOŚCIĄ		X	
TRADE PARTNER Sp. z o.o.	X		
VECTRA S.A.	X		
ŚWIATŁOWÓD INWESTYCJE SPÓŁKA Z OGRANICZONĄ ODPOWIEDZIALNOŚCIĄ		X	

W tabeli nr 2.4.2 przedstawiono liczbowy i procentowy podział na punkty adresowe w zależności od rodzaju zasięgu na terenie gminy.

**Tabela 2.4.2: Podział na rodzaje usług i zasięgów.**

	Liczba adresów	Udział %
Rzeczywisty	9 030	96,02%
Hurtowy (wyłącznie)	140	1,49%
Teoretyczny (wyłącznie)	91	0,97%
Brak zasięgu	143	1,52%
<b>SUMA</b>	<b>9 404</b>	<b>100%</b>

## Zasięgi sieci

W tabeli nr 2.4.3 przedstawiono liczbowo i procentowo liczbę zasięgów oraz liczbę punktów adresowych na terenie gminy w zależności od przepustowości.

**Tabela 2.4.3: Liczba zasięgów i adresów w podziale na przepustowość.**

Przepustowość [Mb/s]	Liczba zasięgów	Udział %	Liczba punktów adresowych	Udział %
2	2 794	7,06%	9	0,10%
10	775	1,96%	5	0,05%
20	206	0,52%	4	0,04%
30	3 860	9,75%	58	0,63%

Przepustowość [Mb/s]	Liczba zasięgów	Udział %	Liczba punktów adresowych	Udział %
40	1 204	3,04%	16	0,17%
50	3 358	8,48%	30	0,32%
60	521	1,32%	6	0,06%
70	211	0,53%	1	0,01%
80	81	0,20%	3	0,03%
90	28	0,07%	1	0,01%
100	42	0,11%	2	0,02%
200	0	0,00%	0	0,00%
300	3	0,01%	1	0,01%
400	0	0,00%	0	0,00%
500	0	0,00%	0	0,00%
600	246	0,62%	0	0,00%
700	0	0,00%	0	0,00%
800	0	0,00%	0	0,00%
900	1 113	2,81%	9	0,10%
1000	9 160	23,13%	158	1,71%
2000	7 315	18,47%	388	4,19%
3000	0	0,00%	0	0,00%
4000	0	0,00%	0	0,00%
5000	8 658	21,86%	8 543	92,25%
6000	0	0,00%	0	0,00%
7000	0	0,00%	0	0,00%
8000	0	0,00%	0	0,00%
9000	0	0,00%	0	0,00%
10000	27	0,07%	27	0,29%
<b>SUMA</b>	<b>39 602</b>	<b>100%</b>	<b>9 261</b>	<b>100%</b>

W tabeli nr 2.4.4 przedstawiono liczbę zasięgów w gminie w zależności od rodzaju medium.

**Tabela 2.4.4: Liczba zasięgów z podziałem na medium.**

Medium	Liczba zasięgów	Udział %
światłowodowe	25 264	63,79%
kablowe współosiowe miedziane	972	2,45%
kablowe parowe miedziane	10 764	27,18%
radiowe (FWA)	2 602	6,57%
<b>SUMA</b>	<b>39 602</b>	<b>100%</b>

## Plany inwestycyjne (komercyjne)

W gminie zgłoszone zostały plany inwestycyjne obejmujące 194 punkty adresowe. Zgłoszone plany inwestycyjne przewidują objęcie w kolejnych 3 latach zasięgiem stacjonarnego dostępu do usług szerokopasmowych:

- 165 punktów adresowych znajdujących się już w zasięgu rzeczywistym;
- 4 punkty adresowe znajdujące się już w zasięgu wyłącznie hurtowym;
- 5 punktów adresowych znajdujących się już w zasięgu teoretycznym;
- 53 punkty adresowe znajdujące się w planie inwestycyjnym ze środków publicznych;
- 0 punktów adresowych znajdujących się w innym planie inwestycyjnym ze środków prywatnych;
- 20 punktów adresowych będących białymi plamami (bez zasięgu).

## Plany inwestycyjne realizowane ze środków publicznych

W gminie zgłoszone zostały plany inwestycyjne obejmujące 49 punktów adresowych. Realizowanych jest 0 projektów z KPO i 1 projekt z FER. Dane pochodzą z systemu SIMBA i odnoszą się do umów o dofinansowanie zawartych do dnia 30 czerwca 2025.

W tabeli nr 2.4.5 przedstawiono liczbę punktów adresowych na terenie gminy, objętych planami inwestycyjnymi do zrealizowania ze środków publicznych.

<b>Tabela 2.4.5: Liczba punktów adresowych ze zgłoszonymi planami inwestycyjnymi realizowanymi ze środków publicznych.</b>		
<b>Numer projektu</b>	<b>Beneficjent</b>	<b>Liczba PA</b>
FERC.01.01-IP. 01-0176/23	BESKID MEDIA SPÓŁKA Z OGRANICZONĄ ODPOWIEDZIALNOŚCIĄ	49
<b>SUMA</b>		<b>49</b>

## Mapa planów inwestycyjnych

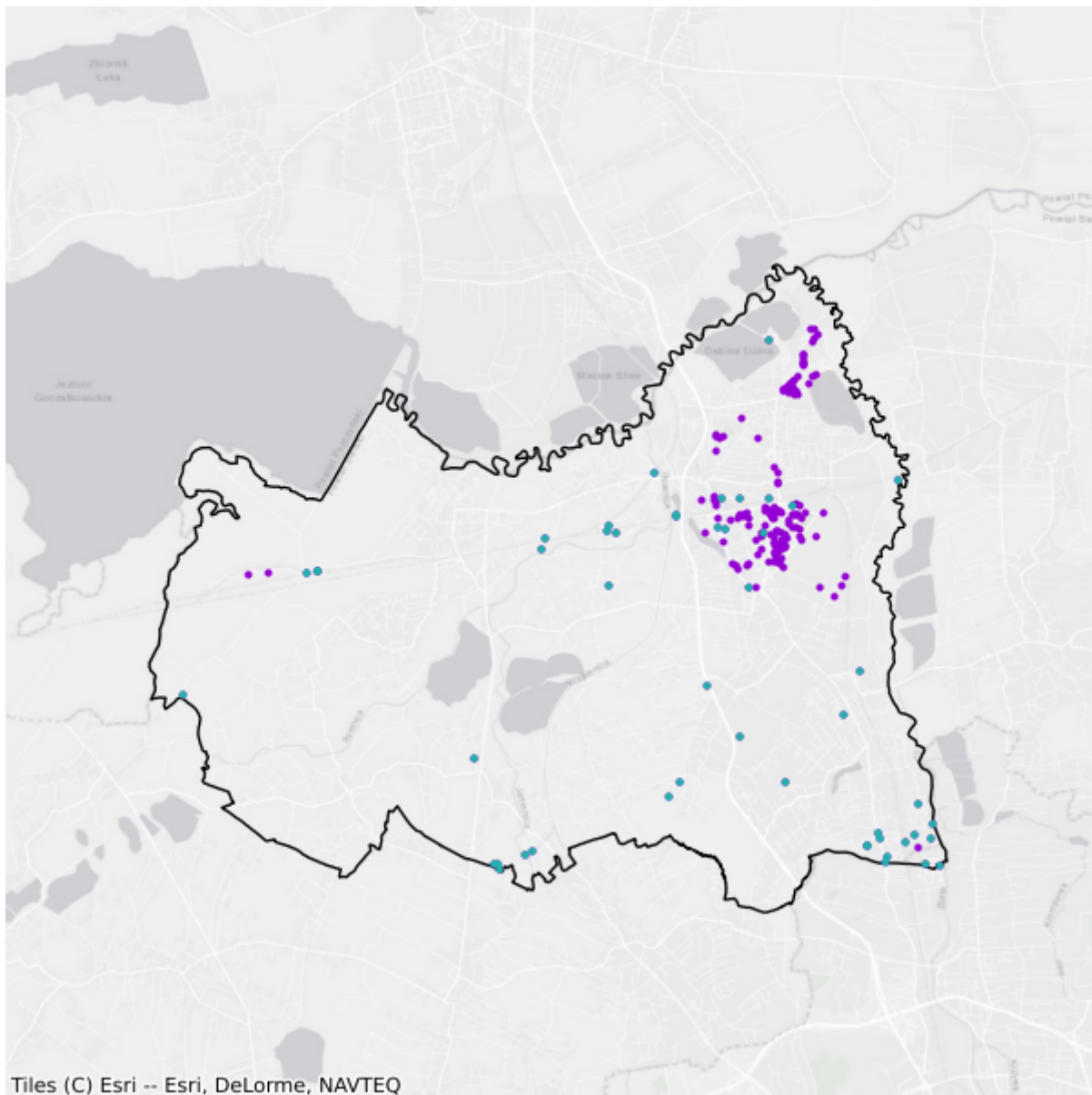

- Plany inwestycyjne realizowane ze środków prywatnych
- Plany inwestycyjne realizowane ze środków publicznych

## 2.5. Gmina Jasienica

TERC: 2402052

### Statystyki ogólne

W gminie jest 7 961 punktów adresowych. Na koniec czerwca 2025 roku w zasięgu stacjonarnego dostępu do usług szerokopasmowych były 7 323 punkty adresowe, a 638 pozostało bez zasięgu. Na wskazanym obszarze było 1 013 białych plam NGA. Od 1 stycznia 2023 do 30 czerwca 2025 roku obywatele zgłosili 29 zapotrzebowań na internet i 4 weryfikacje danych w systemie internet.gov.pl.

W tabeli nr 2.5.1 przedstawiono przedsiębiorców telekomunikacyjnych działających na terenie gminy i świadczących usługi stacjonarnego dostępu do usług szerokopasmowych.

<b>Tabela 2.5.1: Podmiot w zależności od rodzaju usług.</b>			
<b>Podmiot</b>	<b>Detal</b>	<b>Hurt</b>	<b>Hurt-Detal</b>
ADC-NET Sławomir Dużniak	X		
AJC2 Ozga Adam, Kubala Jarosław, Ozga Konrad	X		
DREAMLINK SPÓŁKA Z OGRANICZONĄ ODPOWIEDZIALNOŚCIĄ	X		
EUROLAN Sp. z o.o.	X		
EXATEL S.A.	X		
FIRMA HANDLOWO-USŁUGOWA VIFNET mgr inż. Piotr Kozieł	X		
INTERTELL Rafał Rajba			X
JUPI Andrzej Wrzoł	X		
KOLNET SPÓŁKA Z OGRANICZONĄ ODPOWIEDZIALNOŚCIĄ	X		X
LIGHT-NET ARKADIUSZ ŁYSEK	X		
LUPRO SPÓŁKA Z OGRANICZONĄ ODPOWIEDZIALNOŚCIĄ	X		
M3.NET SPÓŁKA Z OGRANICZONĄ ODPOWIEDZIALNOŚCIĄ			X
MULTI-NET INFRASTRUKTURA SPÓŁKA Z OGRANICZONĄ ODPOWIEDZIALNOŚCIĄ	X		X
NAUKOWA I AKADEMICKA SIEĆ KOMPUTEROWA - PAŃSTWOWY INSTYTUT BADAWCZY	X		
NETIA SPÓŁKA AKCYJNA			X
NETSERVICE Krzysztof Kłaptocz	X		
ORANGE POLSKA S.A.	X	X	X
P4 SPÓŁKA Z OGRANICZONĄ ODPOWIEDZIALNOŚCIĄ	X		

Podmiot	Detal	Hurt	Hurt-Detal
POLKOMTEL Sp. z o.o.	X		
POLSKI ŚWIATŁOWÓD OTWARTY SPÓŁKA Z OGRANICZONĄ ODPOWIEDZIALNOŚCIĄ		X	
SFERANET SA		X	X
SFERANET SPÓŁKA Z OGRANICZONĄ ODPOWIEDZIALNOŚCIĄ	X		
SIMANT Szymon Balart	X		
SPEED-NET Arkadiusz Broniecki	X		
SQS POLSKA Szymon Wysokiński	X		
T-MOBILE POLSKA S.A.	X		
TK TELEKOM Sp. z o.o.			X
TOWERLINK POLAND SPÓŁKA Z OGRANICZONĄ ODPOWIEDZIALNOŚCIĄ		X	
VERIZON POLSKA sp. z o.o.	X		

W tabeli nr 2.5.2 przedstawiono liczbowy i procentowy podział na punkty adresowe w zależności od rodzaju zasięgu na terenie gminy.

**Tabela 2.5.2: Podział na rodzaje usług i zasięgów.**

	Liczba adresów	Udział %
Rzeczywisty	7 024	88,23%
Hurtowy (wyłącznie)	290	3,64%
Teoretyczny (wyłącznie)	9	0,11%
Brak zasięgu	638	8,01%
<b>SUMA</b>	<b>7 961</b>	<b>100%</b>

## Zasięgi sieci

W tabeli nr 2.5.3 przedstawiono liczbowo i procentowo liczbę zasięgów oraz liczbę punktów adresowych na terenie gminy w zależności od przepustowości.

**Tabela 2.5.3: Liczba zasięgów i adresów w podziale na przepustowość.**

Przepustowość [Mb/s]	Liczba zasięgów	Udział %	Liczba punktów adresowych	Udział %
2	64	0,15%	2	0,03%
10	0	0,00%	0	0,00%
20	0	0,00%	0	0,00%
30	1 527	3,53%	238	3,25%
40	426	0,99%	66	0,90%
50	421	0,97%	42	0,57%
60	157	0,36%	11	0,15%
70	78	0,18%	1	0,01%

Przepustowość [Mb/s]	Liczba zasięgów	Udział %	Liczba punktów adresowych	Udział %
80	44	0,10%	15	0,20%
90	0	0,00%	0	0,00%
100	11	0,03%	0	0,00%
200	632	1,46%	58	0,79%
300	20	0,05%	2	0,03%
400	0	0,00%	0	0,00%
500	0	0,00%	0	0,00%
600	88	0,20%	0	0,00%
700	0	0,00%	0	0,00%
800	163	0,38%	11	0,15%
900	10 221	23,64%	8	0,11%
1000	22 131	51,19%	3 507	47,89%
2000	669	1,55%	271	3,70%
3000	0	0,00%	0	0,00%
4000	0	0,00%	0	0,00%
5000	6 566	15,19%	3 075	41,99%
6000	0	0,00%	0	0,00%
7000	0	0,00%	0	0,00%
8000	0	0,00%	0	0,00%
9000	0	0,00%	0	0,00%
10000	19	0,04%	16	0,22%
<b>SUMA</b>	<b>43 237</b>	<b>100%</b>	<b>7 323</b>	<b>100%</b>

W tabeli nr 2.5.4 przedstawiono liczbę zasięgów w gminie w zależności od rodzaju medium.

**Tabela 2.5.4: Liczba zasięgów z podziałem na medium.**

Medium	Liczba zasięgów	Udział %
światłowodowe	39 885	92,25%
kablowe współosiowe miedziane	0	0,00%
kablowe parowe miedziane	2 466	5,70%
radiowe (FWA)	886	2,05%
<b>SUMA</b>	<b>43 237</b>	<b>100%</b>

## Plany inwestycyjne (komercyjne)

W gminie zgłoszone zostały plany inwestycyjne obejmujące 1 277 punktów adresowych. Zgłoszone plany inwestycyjne przewidują objęcie w kolejnych 3 latach zasięgiem stacjonarnego dostępu do usług szerokopasmowych:

- 870 punktów adresowych znajdujących się już w zasięgu rzeczywistym;

- 114 punktów adresowych znajdujących się już w zasięgu wyłącznie hurtowym;
- 1 punkt adresowy znajdujący się już w zasięgu teoretycznym;
- 1 276 punktów adresowych znajdujących się w planie inwestycyjnym ze środków publicznych;
- 0 punktów adresowych znajdujących się w innym planie inwestycyjnym ze środków prywatnych;
- 292 punkty adresowe będące białymi plamami (bez zasięgu).

## Plany inwestycyjne realizowane ze środków publicznych

W gminie zgłoszone zostały plany inwestycyjne obejmujące 1 099 punktów adresowych. Realizowanych jest 0 projektów z KPO i 1 projekt z FERC. Dane pochodzą z systemu SIMBA i odnoszą się do umów o dofinansowanie zawartych do dnia 30 czerwca 2025.

W tabeli nr 2.5.5 przedstawiono liczbę punktów adresowych na terenie gminy, objętych planami inwestycyjnymi do zrealizowania ze środków publicznych.

<b>Tabela 2.5.5: Liczba punktów adresowych ze zgłoszonymi planami inwestycyjnymi realizowanymi ze środków publicznych.</b>		
<b>Numer projektu</b>	<b>Beneficjent</b>	<b>Liczba PA</b>
FERC.01.01-IP. 01-0176/23	BESKID MEDIA SPÓŁKA Z OGRANICZONĄ ODPOWIEDZIALNOŚCIĄ	1 099
<b>SUMA</b>		<b>1 099</b>

## Mapa planów inwestycyjnych

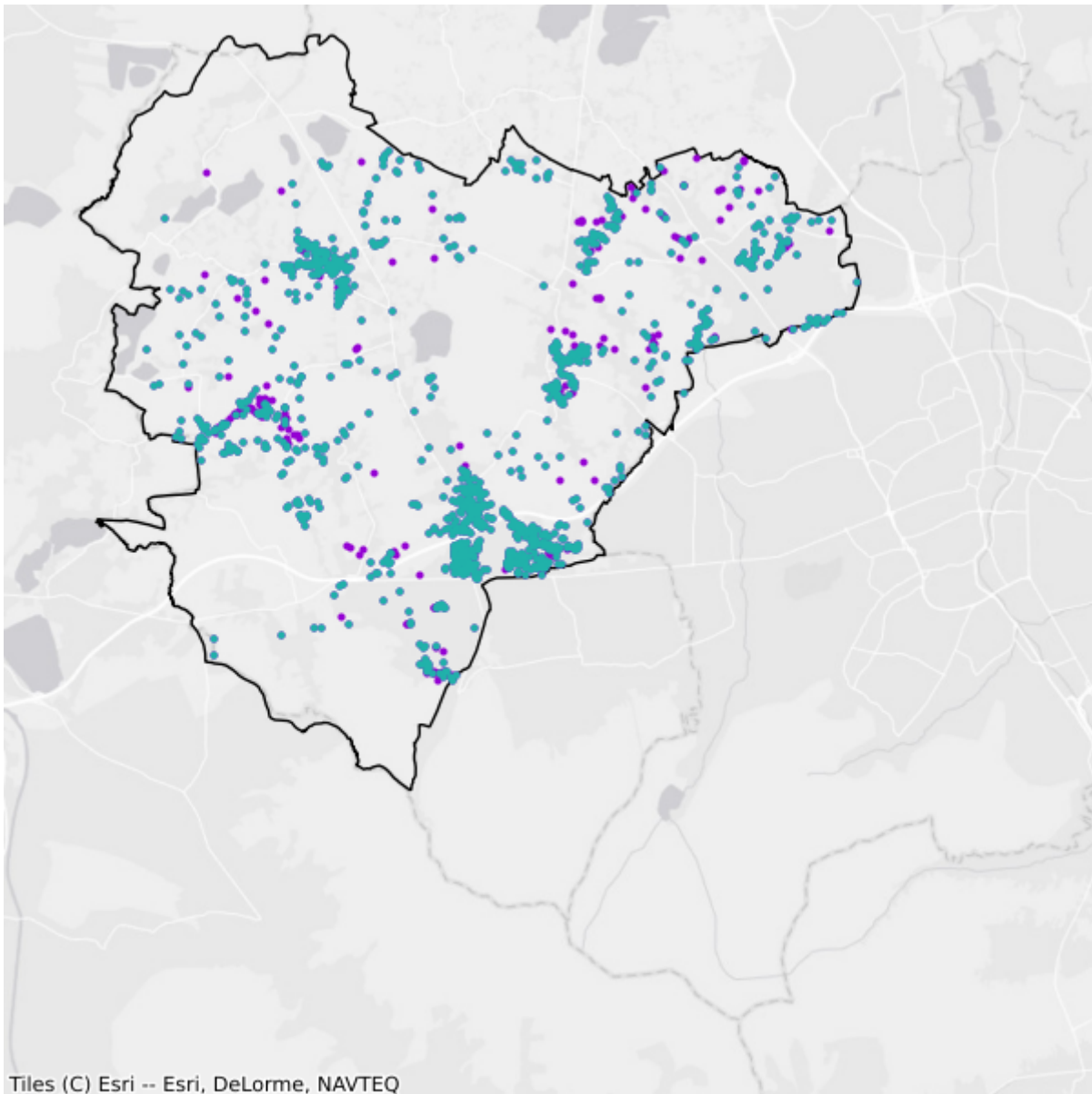

- Plany inwestycyjne realizowane ze środków prywatnych
- Plany inwestycyjne realizowane ze środków publicznych

## 2.6. Gmina Jaworze

TERC: 2402062

### Statystyki ogólne

W gminie są 2 643 punkty adresowe. Na koniec czerwca 2025 roku w zasięgu stacjonarnego dostępu do usług szerokopasmowych były 2 603 punkty adresowe, a 40 pozostało bez zasięgu. Na wskazanym obszarze były 42 białe plamy NGA. Od 1 stycznia 2023 do 30 czerwca 2025 roku obywatele zgłosili 12 zapotrzebowań na internet i 0 weryfikacji danych w systemie internet.gov.pl.

W tabeli nr 2.6.1 przedstawiono przedsiębiorców telekomunikacyjnych działających na terenie gminy i świadczących usługi stacjonarnego dostępu do usług szerokopasmowych.

<b>Tabela 2.6.1: Podmiot w zależności od rodzaju usług.</b>			
<b>Podmiot</b>	<b>Detal</b>	<b>Hurt</b>	<b>Hurt-Detal</b>
ADC-NET Sławomir Dużniak	X		
AJC2 Ozga Adam, Kubala Jarosław, Ozga Konrad	X		X
ANFA Fajer spółka jawna	X		
EXATEL S.A.	X		
JUPI Andrzej Wrzoł	X		
KOLNET SPÓŁKA Z OGRANICZONĄ ODPOWIEDZIALNOŚCIĄ	X		
LANDTECH Spółka z ograniczoną odpowiedzialnością	X		
LUPRO SPÓŁKA Z OGRANICZONĄ ODPOWIEDZIALNOŚCIĄ	X		
M3.NET SPÓŁKA Z OGRANICZONĄ ODPOWIEDZIALNOŚCIĄ			X
MULTI-NET INFRASTRUKTURA SPÓŁKA Z OGRANICZONĄ ODPOWIEDZIALNOŚCIĄ			X
NAUKOWA I AKADEMICKA SIEĆ KOMPUTEROWA - PAŃSTWOWY INSTYTUT BADAWCZY	X		
NETIA SPÓŁKA AKCYJNA			X
ORANGE POLSKA S.A.	X	X	X
P4 SPÓŁKA Z OGRANICZONĄ ODPOWIEDZIALNOŚCIĄ	X		
POLKOMTEL Sp. z o.o.	X		
POLSKI ŚWIATŁOWÓD OTWARTY SPÓŁKA Z OGRANICZONĄ ODPOWIEDZIALNOŚCIĄ		X	
SFERANET SA		X	
SFERANET SPÓŁKA Z OGRANICZONĄ ODPOWIEDZIALNOŚCIĄ	X		

Podmiot	Detal	Hurt	Hurt-Detal
SILEMAN sp. z o.o.	X		
SIMANT Szymon Balart	X		
SPEED-NET Arkadiusz Broniecki	X		X
T-MOBILE POLSKA S.A.	X		

W tabeli nr 2.6.2 przedstawiono liczbowy i procentowy podział na punkty adresowe w zależności od rodzaju zasięgu na terenie gminy.

Tabela 2.6.2: Podział na rodzaje usług i zasięgów.		
	Liczba adresów	Udział %
Rzeczywisty	2 572	97,31%
Hurtowy (wyłącznie)	20	0,76%
Teoretyczny (wyłącznie)	11	0,42%
Brak zasięgu	40	1,51%
<b>SUMA</b>	<b>2 643</b>	<b>100%</b>

## Zasięgi sieci

W tabeli nr 2.6.3 przedstawiono liczbowo i procentowo liczbę zasięgów oraz liczbę punktów adresowych na terenie gminy w zależności od przepustowości.

Tabela 2.6.3: Liczba zasięgów i adresów w podziale na przepustowość.					
Przepustowość [Mb/s]	Liczba zasięgów	Udział %	Liczba punktów adresowych	Udział %	
2	12	0,05%	0	0,00%	
10	2	0,01%	0	0,00%	
20	0	0,00%	0	0,00%	
30	278	1,27%	2	0,08%	
40	30	0,14%	0	0,00%	
50	2 459	11,20%	0	0,00%	
60	24	0,11%	0	0,00%	
70	9	0,04%	0	0,00%	
80	16	0,07%	0	0,00%	
90	0	0,00%	0	0,00%	
100	2 380	10,84%	18	0,69%	
200	0	0,00%	0	0,00%	
300	4	0,02%	4	0,15%	
400	0	0,00%	0	0,00%	
500	0	0,00%	0	0,00%	
600	2	0,01%	0	0,00%	

Przepustowość [Mb/s]	Liczba zasięgów	Udział %	Liczba punktów adresowych	Udział %
700	0	0,00%	0	0,00%
800	0	0,00%	0	0,00%
900	4 259	19,39%	8	0,31%
1000	10 047	45,75%	951	36,53%
2000	52	0,24%	7	0,27%
3000	0	0,00%	0	0,00%
4000	0	0,00%	0	0,00%
5000	1 213	5,52%	437	16,79%
6000	0	0,00%	0	0,00%
7000	0	0,00%	0	0,00%
8000	0	0,00%	0	0,00%
9000	0	0,00%	0	0,00%
10000	1 176	5,35%	1 176	45,18%
<b>SUMA</b>	<b>21 963</b>	<b>100%</b>	<b>2 603</b>	<b>100%</b>

W tabeli nr 2.6.4 przedstawiono liczbę zasięgów w gminie w zależności od rodzaju medium.

**Tabela 2.6.4: Liczba zasięgów z podziałem na medium.**

Medium	Liczba zasięgów	Udział %
światłowodowe	16 757	76,30%
kablowe współosiowe miedziane	0	0,00%
kablowe parowe miedziane	422	1,92%
radiowe (FWA)	4 784	21,78%
<b>SUMA</b>	<b>21 963</b>	<b>100%</b>

## Plany inwestycyjne (komercyjne)

W gminie zgłoszone zostały plany inwestycyjne obejmujące 670 punktów adresowych. Zgłoszone plany inwestycyjne przewidują objęcie w kolejnych 3 latach zasięgiem stacjonarnego dostępu do usług szerokopasmowych:

- 654 punkty adresowe znajdujące się już w zasięgu rzeczywistym;
- 8 punktów adresowych znajdujących się już w zasięgu wyłącznie hurtowym;
- 3 punkty adresowe znajdujące się już w zasięgu teoretycznym;
- 47 punktów adresowych znajdujących się w planie inwestycyjnym ze środków publicznych;
- 0 punktów adresowych znajdujących się w innym planie inwestycyjnym ze środków prywatnych;
- 5 punktów adresowych będących białymi plamami (bez zasięgu).

## Plany inwestycyjne realizowane ze środków publicznych

W gminie zgłoszone zostały plany inwestycyjne obejmujące 43 punkty adresowe. Realizowanych jest 0 projektów z KPO i 1 projekt z FERC. Dane pochodzą z systemu SIMBA i odnoszą się do umów o dofinansowanie zawartych do dnia 30 czerwca 2025.

W tabeli nr 2.6.5 przedstawiono liczbę punktów adresowych na terenie gminy, objętych planami inwestycyjnymi do zrealizowania ze środków publicznych.

<b>Tabela 2.6.5: Liczba punktów adresowych ze zgłoszonymi planami inwestycyjnymi realizowanymi ze środków publicznych.</b>		
<b>Numer projektu</b>	<b>Beneficjent</b>	<b>Liczba PA</b>
FERC.01.01-IP. 01-0176/23	BESKID MEDIA SPÓŁKA Z OGRANICZONĄ ODPOWIEDZIALNOŚCIĄ	43
<b>SUMA</b>		<b>43</b>

## Mapa planów inwestycyjnych

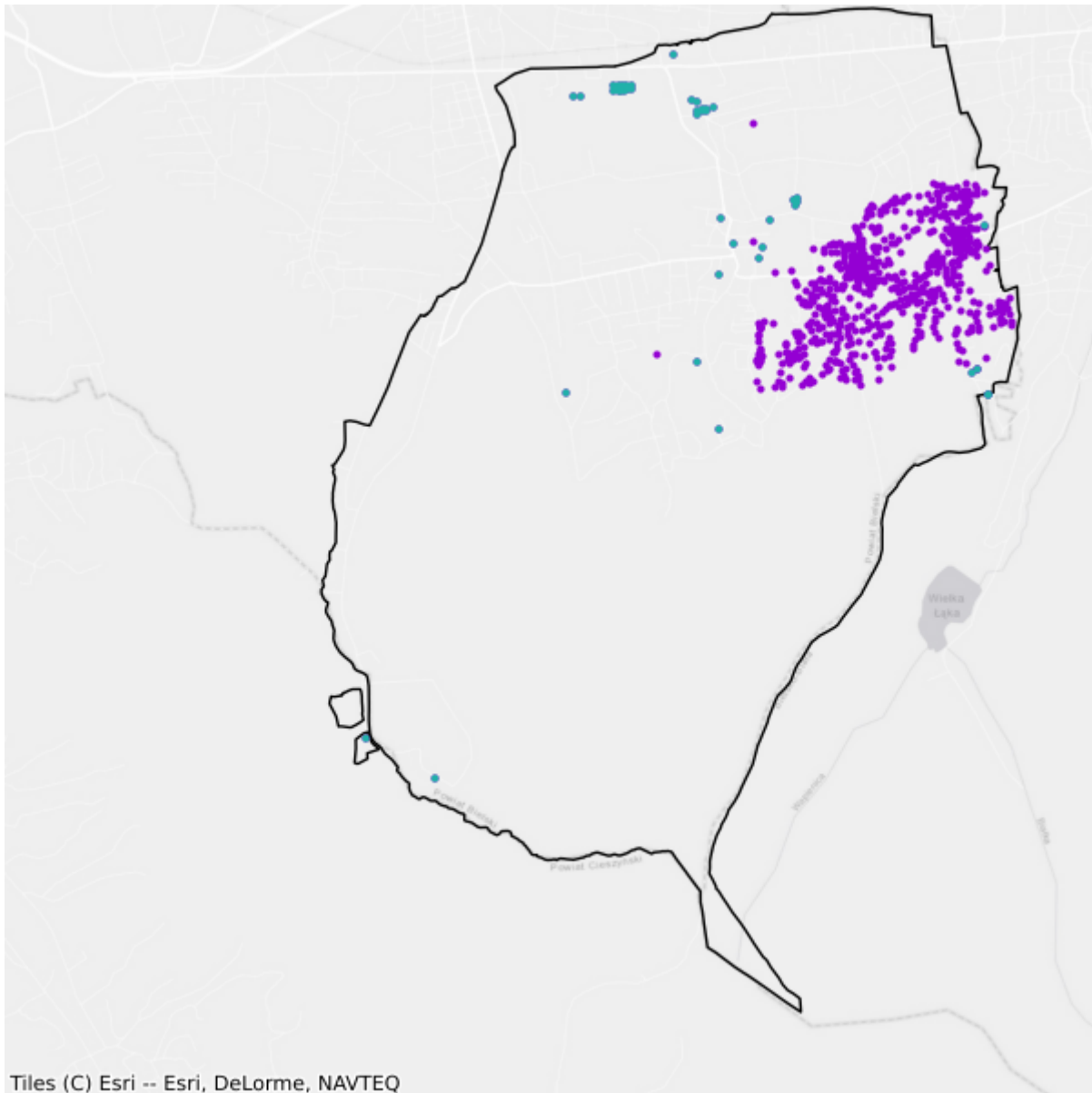

- Plany inwestycyjne realizowane ze środków prywatnych
- Plany inwestycyjne realizowane ze środków publicznych

## 2.7. Gmina Kozy

TERC: 2402072

### Statystyki ogólne

W gminie jest 4 191 punktów adresowych. Na koniec czerwca 2025 roku w zasięgu stacjonarnego dostępu do usług szerokopasmowych było 4 091 punktów adresowych, a 100 pozostało bez zasięgu. Na wskazanym obszarze było 116 białych plam NGA. Od 1 stycznia 2023 do 30 czerwca 2025 roku obywatele zgłosili 2 zapotrzebowania na internet i 0 weryfikacji danych w systemie internet.gov.pl.

W tabeli nr 2.7.1 przedstawiono przedsiębiorców telekomunikacyjnych działających na terenie gminy i świadczących usługi stacjonarnego dostępu do usług szerokopasmowych.

<b>Tabela 2.7.1: Podmiot w zależności od rodzaju usług.</b>			
<b>Podmiot</b>	<b>Detal</b>	<b>Hurt</b>	<b>Hurt-Detal</b>
ADC-NET Sławomir Duźniak	X		
AJC2 Ozga Adam, Kubala Jarosław, Ozga Konrad	X		X
BESKID MEDIA Spółka z ograniczoną odpowiedzialnością	X		X
CYFROBIT Grzegorz Typek	X		
EUROLAN Sp. z o.o.	X		
EXATEL S.A.	X		
KOLNET SPÓŁKA Z OGRANICZONĄ ODPOWIEDZIALNOŚCIĄ	X		X
M3.NET SPÓŁKA Z OGRANICZONĄ ODPOWIEDZIALNOŚCIĄ			X
MULTI-NET INFRASTRUKTURA SPÓŁKA Z OGRANICZONĄ ODPOWIEDZIALNOŚCIĄ			X
NAUKOWA I AKADEMICKA SIEĆ KOMPUTEROWA - PAŃSTWOWY INSTYTUT BADAWCZY	X		
NETIA SPÓŁKA AKCYJNA			X
ORANGE POLSKA S.A.	X	X	X
ORION Błażej Hess	X		
P4 SPÓŁKA Z OGRANICZONĄ ODPOWIEDZIALNOŚCIĄ	X		
POLKOMTEL Sp. z o.o.	X		
POLSKI ŚWIATŁOWÓD OTWARTY SPÓŁKA Z OGRANICZONĄ ODPOWIEDZIALNOŚCIĄ		X	
SFERANET SA		X	
SFERANET SPÓŁKA Z OGRANICZONĄ ODPOWIEDZIALNOŚCIĄ	X		

Podmiot	Detal	Hurt	Hurt-Detal
SIMANT Szymon Balart	X		
T-MOBILE POLSKA S.A.	X		
TK TELEKOM Sp. z o.o.			X
TOWERLINK POLAND SPÓŁKA Z OGRANICZONĄ ODPOWIEDZIALNOŚCIĄ		X	

W tabeli nr 2.7.2 przedstawiono liczbowy i procentowy podział na punkty adresowe w zależności od rodzaju zasięgu na terenie gminy.

Tabela 2.7.2: Podział na rodzaje usług i zasięgów.		
	Liczba adresów	Udział %
Rzeczywisty	3 838	91,58%
Hurtowy (wyłącznie)	17	0,41%
Teoretyczny (wyłącznie)	236	5,63%
Brak zasięgu	100	2,39%
<b>SUMA</b>	<b>4 191</b>	<b>100%</b>

## Zasięgi sieci

W tabeli nr 2.7.3 przedstawiono liczbowo i procentowo liczbę zasięgów oraz liczbę punktów adresowych na terenie gminy w zależności od przepustowości.

Tabela 2.7.3: Liczba zasięgów i adresów w podziale na przepustowość.					
Przepustowość [Mb/s]	Liczba zasięgów	Udział %	Liczba punktów adresowych	Udział %	
2	2	0,01%	0	0,00%	
10	1	0,01%	0	0,00%	
20	0	0,00%	0	0,00%	
30	1 323	8,80%	10	0,24%	
40	131	0,87%	2	0,05%	
50	787	5,24%	3	0,07%	
60	72	0,48%	1	0,02%	
70	21	0,14%	0	0,00%	
80	6	0,04%	0	0,00%	
90	0	0,00%	0	0,00%	
100	5	0,03%	0	0,00%	
200	0	0,00%	0	0,00%	
300	0	0,00%	0	0,00%	
400	0	0,00%	0	0,00%	
500	0	0,00%	0	0,00%	
600	1	0,01%	0	0,00%	

Przepustowość [Mb/s]	Liczba zasięgów	Udział %	Liczba punktów adresowych	Udział %
700	0	0,00%	0	0,00%
800	0	0,00%	0	0,00%
900	317	2,11%	0	0,00%
1000	4 756	31,64%	679	16,60%
2000	5 607	37,30%	1 627	39,77%
3000	0	0,00%	0	0,00%
4000	0	0,00%	0	0,00%
5000	345	2,30%	112	2,74%
6000	0	0,00%	0	0,00%
7000	0	0,00%	0	0,00%
8000	0	0,00%	0	0,00%
9000	0	0,00%	0	0,00%
10000	1 657	11,02%	1 657	40,50%
<b>SUMA</b>	<b>15 031</b>	<b>100%</b>	<b>4 091</b>	<b>100%</b>

W tabeli nr 2.7.4 przedstawiono liczbę zasięgów w gminie w zależności od rodzaju medium.

**Tabela 2.7.4: Liczba zasięgów z podziałem na medium.**

Medium	Liczba zasięgów	Udział %
światłowodowe	12 687	84,41%
kablowe współosiowe miedziane	0	0,00%
kablowe parowe miedziane	1 660	11,04%
radiowe (FWA)	684	4,55%
<b>SUMA</b>	<b>15 031</b>	<b>100%</b>

## Plany inwestycyjne (komercyjne)

W gminie zgłoszone zostały plany inwestycyjne obejmujące 104 punkty adresowe. Zgłoszone plany inwestycyjne przewidują objęcie w kolejnych 3 latach zasięgiem stacjonarnego dostępu do usług szerokopasmowych:

- 68 punktów adresowych znajdujących się już w zasięgu rzeczywistym;
- 1 punkt adresowy znajdujący się już w zasięgu wyłącznie hurtowym;
- 3 punkty adresowe znajdujące się już w zasięgu teoretycznym;
- 68 punktów adresowych znajdujących się w planie inwestycyjnym ze środków publicznych;
- 0 punktów adresowych znajdujących się w innym planie inwestycyjnym ze środków prywatnych;
- 32 punkty adresowe będące białymi plamami (bez zasięgu).

## Plany inwestycyjne realizowane ze środków publicznych

W gminie zgłoszone zostały plany inwestycyjne obejmujące 65 punktów adresowych. Realizowanych jest 0 projektów z KPO i 1 projekt z FERC. Dane pochodzą z systemu SIMBA i odnoszą się do umów o dofinansowanie zawartych do dnia 30 czerwca 2025.

W tabeli nr 2.7.5 przedstawiono liczbę punktów adresowych na terenie gminy, objętych planami inwestycyjnymi do zrealizowania ze środków publicznych.

<b>Tabela 2.7.5: Liczba punktów adresowych ze zgłoszonymi planami inwestycyjnymi realizowanymi ze środków publicznych.</b>		
<b>Numer projektu</b>	<b>Beneficjent</b>	<b>Liczba PA</b>
FERC.01.01-IP. 01-0176/23	BESKID MEDIA SPÓŁKA Z OGRANICZONĄ ODPOWIEDZIALNOŚCIĄ	65
<b>SUMA</b>		<b>65</b>

## Mapa planów inwestycyjnych

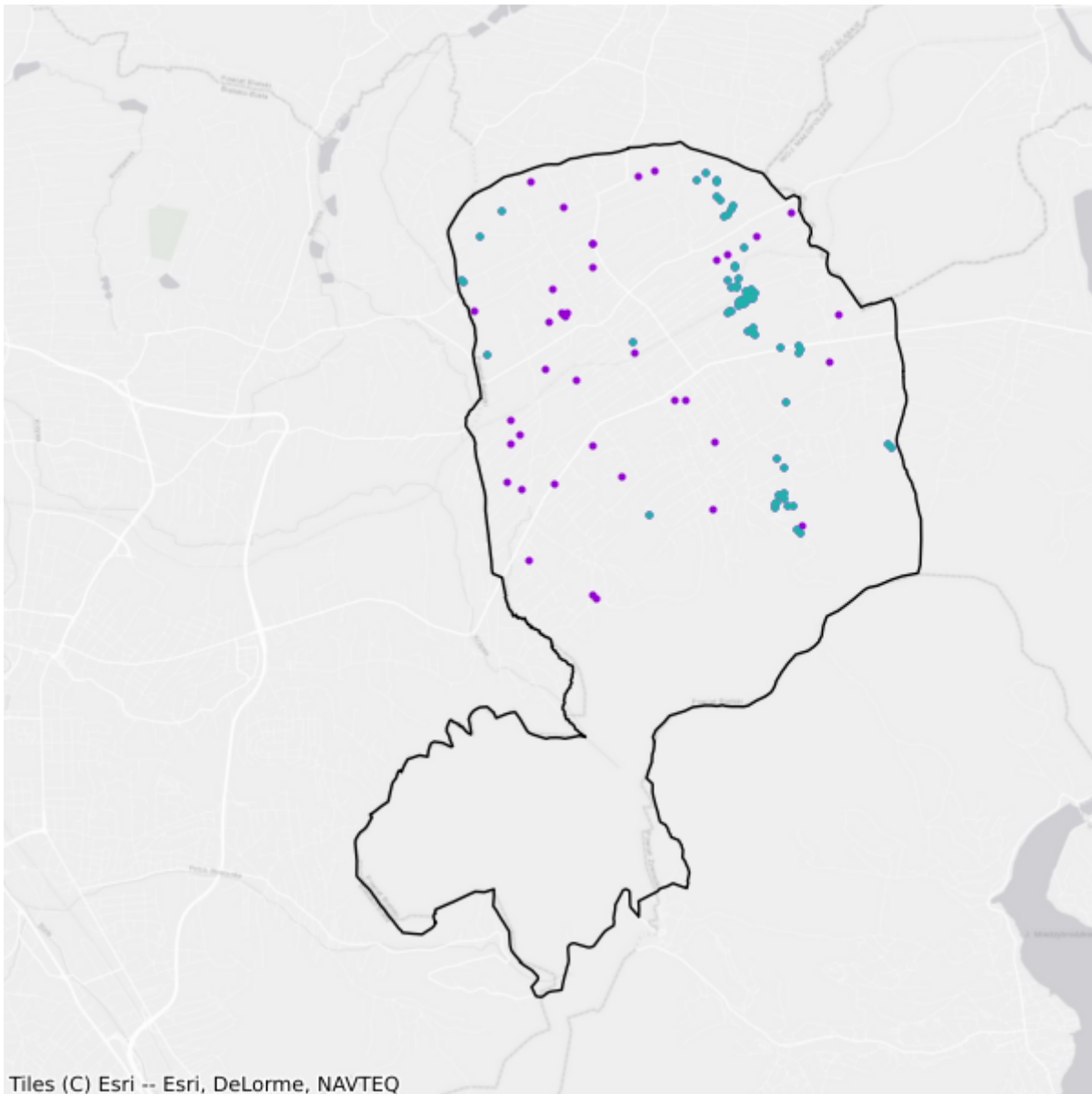

- Plany inwestycyjne realizowane ze środków prywatnych
- Plany inwestycyjne realizowane ze środków publicznych

## 2.8. Gmina Porąbka

TERC: 2402082

### Statystyki ogólne

W gminie są 5 244 punkty adresowe. Na koniec czerwca 2025 roku w zasięgu stacjonarnego dostępu do usług szerokopasmowych było 4 888 punktów adresowych, a 356 pozostało bez zasięgu. Na wskazanym obszarze były 453 białe plamy NGA. Od 1 stycznia 2023 do 30 czerwca 2025 roku obywatele zgłosili 5 zapotrzebowań na internet i 1 weryfikację danych w systemie internet.gov.pl.

W tabeli nr 2.8.1 przedstawiono przedsiębiorców telekomunikacyjnych działających na terenie gminy i świadczących usługi stacjonarnego dostępu do usług szerokopasmowych.

<b>Tabela 2.8.1: Podmiot w zależności od rodzaju usług.</b>			
<b>Podmiot</b>	<b>Detal</b>	<b>Hurt</b>	<b>Hurt-Detal</b>
BESKID MEDIA Spółka z ograniczoną odpowiedzialnością	X		X
CYFROBIT Grzegorz Typek	X		
EXATEL S.A.	X		
KOLNET SPÓŁKA Z OGRANICZONĄ ODPOWIEDZIALNOŚCIĄ			X
NAUKOWA I AKADEMICKA SIEĆ KOMPUTEROWA - PAŃSTWOWY INSTYTUT BADAWCZY	X		
NETIA SPÓŁKA AKCYJNA			X
ORANGE POLSKA S.A.	X	X	X
P4 SPÓŁKA Z OGRANICZONĄ ODPOWIEDZIALNOŚCIĄ	X		
POLKOMTEL Sp. z o.o.	X		
POLSKI ŚWIATŁOWÓD OTWARTY SPÓŁKA Z OGRANICZONĄ ODPOWIEDZIALNOŚCIĄ		X	
SFERANET SA		X	
SFERANET SPÓŁKA Z OGRANICZONĄ ODPOWIEDZIALNOŚCIĄ	X		
T-MOBILE POLSKA S.A.	X		

W tabeli nr 2.8.2 przedstawiono liczbowy i procentowy podział na punkty adresowe w zależności od rodzaju zasięgu na terenie gminy.

**Tabela 2.8.2: Podział na rodzaje usług i zasięgów.**

	<b>Liczba adresów</b>	<b>Udział %</b>
Rzeczywisty	3 985	75,99%
Hurtowy (wyłącznie)	131	2,50%
Teoretyczny (wyłącznie)	772	14,72%
Brak zasięgu	356	6,79%
<b>SUMA</b>	<b>5 244</b>	<b>100%</b>

## Zasięgi sieci

W tabeli nr 2.8.3 przedstawiono liczbowo i procentowo liczbę zasięgów oraz liczbę punktów adresowych na terenie gminy w zależności od przepustowości.

**Tabela 2.8.3: Liczba zasięgów i adresów w podziale na przepustowość.**

<b>Przepustowość [Mb/s]</b>	<b>Liczba zasięgów</b>	<b>Udział %</b>	<b>Liczba punktów adresowych</b>	<b>Udział %</b>
2	8	0,11%	0	0,00%
10	0	0,00%	0	0,00%
20	0	0,00%	0	0,00%
30	977	13,44%	44	0,90%
40	234	3,22%	16	0,33%
50	441	6,07%	22	0,45%
60	134	1,84%	8	0,16%
70	75	1,03%	6	0,12%
80	15	0,21%	1	0,02%
90	0	0,00%	0	0,00%
100	8	0,11%	1	0,02%
200	0	0,00%	0	0,00%
300	0	0,00%	0	0,00%
400	0	0,00%	0	0,00%
500	0	0,00%	0	0,00%
600	0	0,00%	0	0,00%
700	0	0,00%	0	0,00%
800	0	0,00%	0	0,00%
900	157	2,16%	0	0,00%
1000	5 008	68,91%	4 676	95,66%
2000	59	0,81%	32	0,65%
3000	0	0,00%	0	0,00%
4000	0	0,00%	0	0,00%
5000	151	2,08%	82	1,68%
6000	0	0,00%	0	0,00%

Przepustowość [Mb/s]	Liczba zasięgów	Udział %	Liczba punktów adresowych	Udział %
7000	0	0,00%	0	0,00%
8000	0	0,00%	0	0,00%
9000	0	0,00%	0	0,00%
10000	0	0,00%	0	0,00%
<b>SUMA</b>	<b>7 267</b>	<b>100%</b>	<b>4 888</b>	<b>100%</b>

W tabeli nr 2.8.4 przedstawiono liczbę zasięgów w gminie w zależności od rodzaju medium.

**Tabela 2.8.4: Liczba zasięgów z podziałem na medium.**

Medium	Liczba zasięgów	Udział %
światłowodowe	5 382	74,06%
kablowe współosiowe miedziane	0	0,00%
kablowe parowe miedziane	1 618	22,27%
radiowe (FWA)	267	3,67%
<b>SUMA</b>	<b>7 267</b>	<b>100%</b>

## Plany inwestycyjne (komercyjne)

W gminie zgłoszone zostały plany inwestycyjne obejmujące 624 punkty adresowe. Zgłoszone plany inwestycyjne przewidują objęcie w kolejnych 3 latach zasięgiem stacjonarnego dostępu do usług szerokopasmowych:

- 319 punktów adresowych znajdujących się już w zasięgu rzeczywistym;
- 2 punkty adresowe znajdujące się już w zasięgu wyłącznie hurtowym;
- 16 punktów adresowych znajdujących się już w zasięgu teoretycznym;
- 385 punktów adresowych znajdujących się w planie inwestycyjnym ze środków publicznych;
- 0 punktów adresowych znajdujących się w innym planie inwestycyjnym ze środków prywatnych;
- 287 punktów adresowych będących białymi plamami (bez zasięgu).

## Plany inwestycyjne realizowane ze środków publicznych

W gminie zgłoszone zostały plany inwestycyjne obejmujące 370 punktów adresowych. Realizowanych jest 0 projektów z KPO i 1 projekt z FERC. Dane pochodzą z systemu SIMBA i odnoszą się do umów o dofinansowanie zawartych do dnia 30 czerwca 2025.

W tabeli nr 2.8.5 przedstawiono liczbę punktów adresowych na terenie gminy, objętych planami inwestycyjnymi do zrealizowania ze środków publicznych.

**Tabela 2.8.5: Liczba punktów adresowych ze zgłoszonymi planami inwestycyjnymi realizowanymi ze środków publicznych.**

Numer projektu	Beneficjent	Liczba PA
FERC.01.01-IP. 01-0176/23	BESKID MEDIA SPÓŁKA Z OGRANICZONĄ ODPOWIEDZIALNOŚCIĄ	370
<b>SUMA</b>		<b>370</b>

## Mapa planów inwestycyjnych

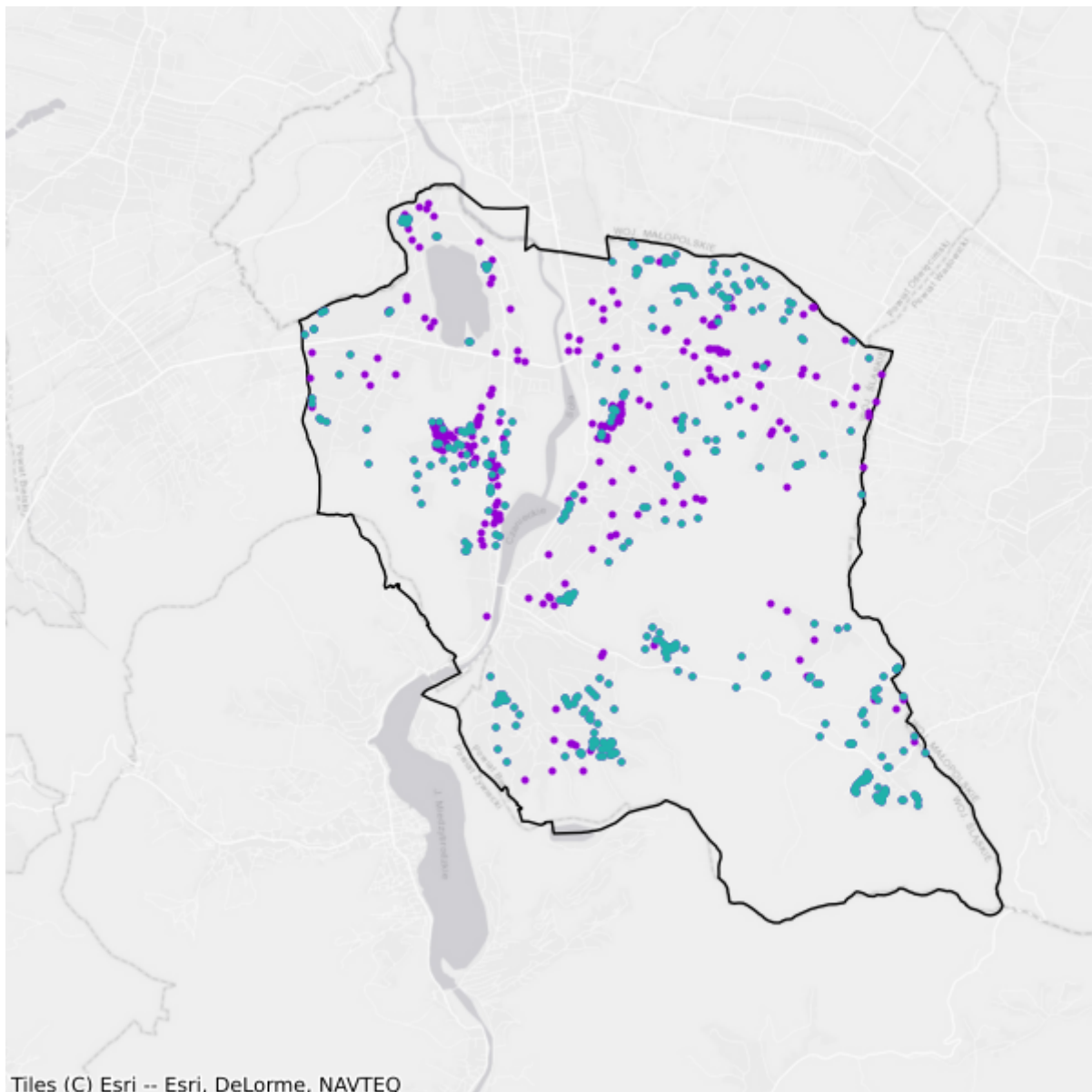

- Plany inwestycyjne realizowane ze środków prywatnych
- Plany inwestycyjne realizowane ze środków publicznych

## 2.9. Gmina Wilamowice

TERC: 2402093

### Statystyki ogólne

W gminie są 5 782 punkty adresowe. Na koniec czerwca 2025 roku w zasięgu stacjonarnego dostępu do usług szerokopasmowych było 5 609 punktów adresowych, a 173 pozostały bez zasięgu. Na wskazanym obszarze były 252 białe plamy NGA. Od 1 stycznia 2023 do 30 czerwca 2025 roku obywatele zgłosili 13 zapotrzebowań na internet i 0 weryfikacji danych w systemie internet.gov.pl.

W tabeli nr 2.9.1 przedstawiono przedsiębiorców telekomunikacyjnych działających na terenie gminy i świadczących usługi stacjonarnego dostępu do usług szerokopasmowych.

<b>Tabela 2.9.1: Podmiot w zależności od rodzaju usług.</b>			
<b>Podmiot</b>	<b>Detal</b>	<b>Hurt</b>	<b>Hurt-Detal</b>
BESKID MEDIA Spółka z ograniczoną odpowiedzialnością	X		X
COOL-NET Szymon Chmielak	X		
EUROLAN Sp. z o.o.	X		
EXATEL S.A.	X		
K3 TELECOM Sp. z o.o.	X		
LAGUNA sp. z o.o.	X		
M3.NET SPÓŁKA Z OGRANICZONĄ ODPOWIEDZIALNOŚCIĄ			X
NAUKOWA I AKADEMICKA SIEĆ KOMPUTEROWA - PAŃSTWOWY INSTYTUT BADAWCZY	X		
NETIA SPÓŁKA AKCYJNA			X
NETSERVICE Krzysztof Kłaptocz	X		
ORANGE POLSKA S.A.	X	X	X
ORION Błażej Hess	X		
P4 SPÓŁKA Z OGRANICZONĄ ODPOWIEDZIALNOŚCIĄ	X		
POLKOMTEL Sp. z o.o.	X		
POLSKI ŚWIATŁOWÓD OTWARTY SPÓŁKA Z OGRANICZONĄ ODPOWIEDZIALNOŚCIĄ		X	
SFERANET SA		X	
SFERANET SPÓŁKA Z OGRANICZONĄ ODPOWIEDZIALNOŚCIĄ	X		
T-MOBILE POLSKA S.A.	X		

W tabeli nr 2.9.2 przedstawiono liczbowy i procentowy podział na punkty adresowe w zależności od rodzaju zasięgu na terenie gminy.

<b>Tabela 2.9.2: Podział na rodzaje usług i zasięgów.</b>		
	<b>Liczba adresów</b>	<b>Udział %</b>
Rzeczywisty	5 244	90,70%
Hurtowy (wyłącznie)	34	0,59%
Teoretyczny (wyłącznie)	331	5,72%
Brak zasięgu	173	2,99%
<b>SUMA</b>	<b>5 782</b>	<b>100%</b>

## Zasięgi sieci

W tabeli nr 2.9.3 przedstawiono liczbowo i procentowo liczbę zasięgów oraz liczbę punktów adresowych na terenie gminy w zależności od przepustowości.

<b>Tabela 2.9.3: Liczba zasięgów i adresów w podziale na przepustowość.</b>				
<b>Przepustowość [Mb/s]</b>	<b>Liczba zasięgów</b>	<b>Udział %</b>	<b>Liczba punktów adresowych</b>	<b>Udział %</b>
2	2	0,01%	0	0,00%
10	0	0,00%	0	0,00%
20	0	0,00%	0	0,00%
30	1 169	6,02%	15	0,27%
40	477	2,46%	7	0,12%
50	3 586	18,46%	47	0,84%
60	513	2,64%	8	0,14%
70	189	0,97%	1	0,02%
80	94	0,48%	1	0,02%
90	0	0,00%	0	0,00%
100	5	0,03%	0	0,00%
200	0	0,00%	0	0,00%
300	0	0,00%	0	0,00%
400	0	0,00%	0	0,00%
500	0	0,00%	0	0,00%
600	0	0,00%	0	0,00%
700	0	0,00%	0	0,00%
800	0	0,00%	0	0,00%
900	1 662	8,56%	7	0,12%
1000	11 000	56,63%	5 026	89,61%
2000	0	0,00%	0	0,00%
3000	0	0,00%	0	0,00%
4000	0	0,00%	0	0,00%

Przepustowość [Mb/s]	Liczba zasięgów	Udział %	Liczba punktów adresowych	Udział %
5000	725	3,73%	493	8,79%
6000	0	0,00%	0	0,00%
7000	0	0,00%	0	0,00%
8000	0	0,00%	0	0,00%
9000	0	0,00%	0	0,00%
10000	4	0,02%	4	0,07%
<b>SUMA</b>	<b>19 426</b>	<b>100%</b>	<b>5 609</b>	<b>100%</b>

W tabeli nr 2.9.4 przedstawiono liczbę zasięgów w gminie w zależności od rodzaju medium.

<b>Tabela 2.9.4: Liczba zasięgów z podziałem na medium.</b>		
Medium	Liczba zasięgów	Udział %
światłowodowe	13 396	68,96%
kablowe współosiowe miedziane	0	0,00%
kablowe parowe miedziane	2 841	14,62%
radiowe (FWA)	3 189	16,42%
<b>SUMA</b>	<b>19 426</b>	<b>100%</b>

## Plany inwestycyjne (komercyjne)

W gminie zgłoszone zostały plany inwestycyjne obejmujące 292 punkty adresowe. Zgłoszone plany inwestycyjne przewidują objęcie w kolejnych 3 latach zasięgiem stacjonarnego dostępu do usług szerokopasmowych:

- 134 punkty adresowe znajdujące się już w zasięgu rzeczywistym;
- 7 punktów adresowych znajdujących się już w zasięgu wyłącznie hurtowym;
- 0 punktów adresowych znajdujących się już w zasięgu teoretycznym;
- 124 punkty adresowe znajdujące się w planie inwestycyjnym ze środków publicznych;
- 60 punktów adresowych znajdujących się w innym planie inwestycyjnym ze środków prywatnych;
- 91 punktów adresowych będących białymi plamami (bez zasięgu).

## Plany inwestycyjne realizowane ze środków publicznych

W gminie zgłoszone zostały plany inwestycyjne obejmujące 114 punktów adresowych. Realizowanych jest 0 projektów z KPO i 1 projekt z FER. Dane pochodzą z systemu SIMBA i odnoszą się do umów o dofinansowanie zawartych do dnia 30 czerwca 2025.

W tabeli nr 2.9.5 przedstawiono liczbę punktów adresowych na terenie gminy, objętych planami inwestycyjnymi do zrealizowania ze środków publicznych.

**Tabela 2.9.5: Liczba punktów adresowych ze zgłoszonymi planami inwestycyjnymi realizowanymi ze środków publicznych.**

Numer projektu	Beneficjent	Liczba PA
FERC.01.01-IP. 01-0176/23	BESKID MEDIA SPÓŁKA Z OGRANICZONĄ ODPOWIEDZIALNOŚCIĄ	114
<b>SUMA</b>		<b>114</b>

## Mapa planów inwestycyjnych

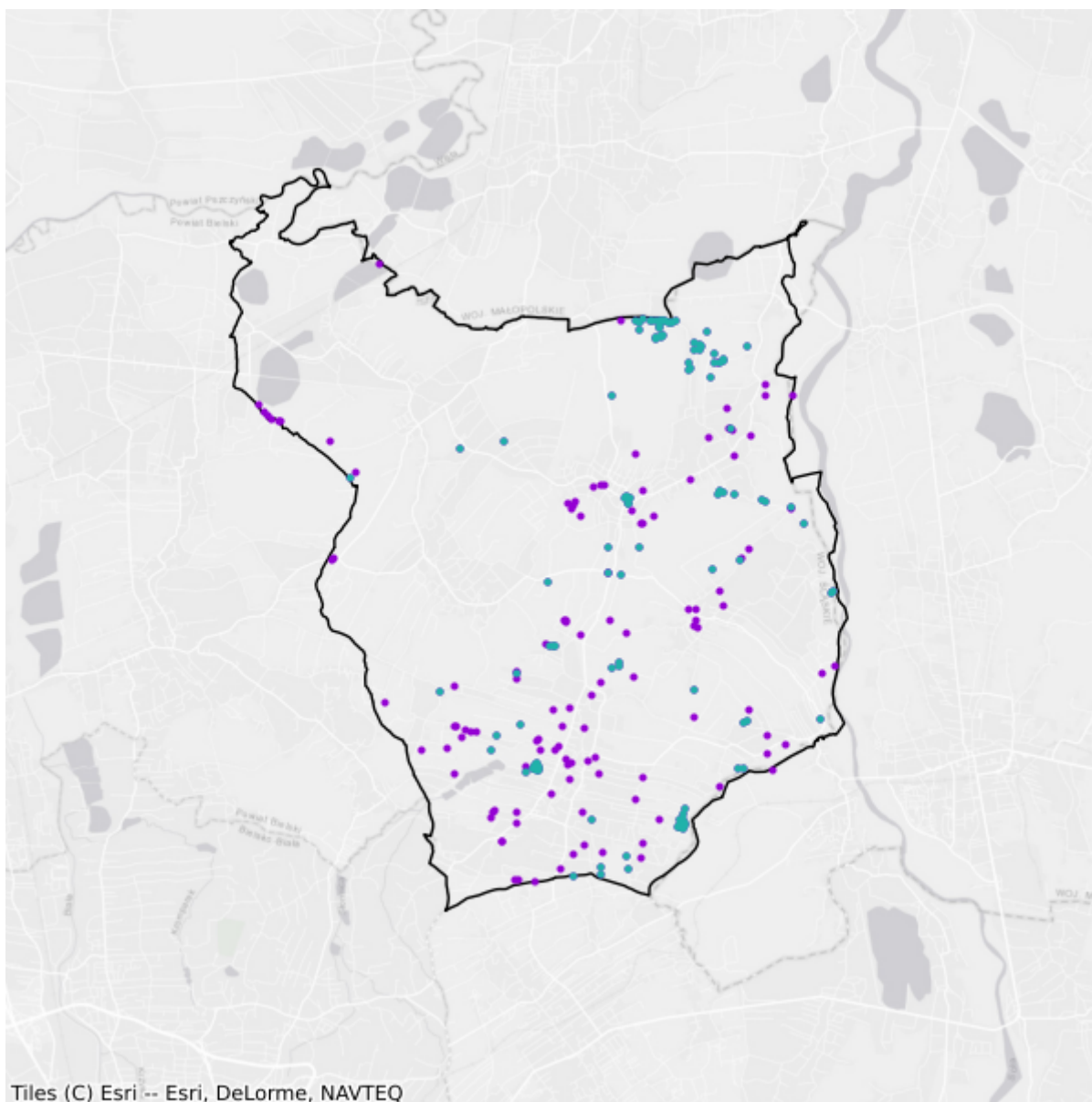

- Plany inwestycyjne realizowane ze środków prywatnych
- Plany inwestycyjne realizowane ze środków publicznych

## 2.10. Gmina Wilkowice

TERC: 2402102

### Statystyki ogólne

W gminie są 5 104 punkty adresowe. Na koniec czerwca 2025 roku w zasięgu stacjonarnego dostępu do usług szerokopasmowych były 4 993 punkty adresowe, a 111 pozostało bez zasięgu. Na wskazanym obszarze było 247 białych plam NGA. Od 1 stycznia 2023 do 30 czerwca 2025 roku obywatele zgłosili 23 zapotrzebowania na internet i 6 weryfikacji danych w systemie internet.gov.pl.

W tabeli nr 2.10.1 przedstawiono przedsiębiorców telekomunikacyjnych działających na terenie gminy i świadczących usługi stacjonarnego dostępu do usług szerokopasmowych.

Tabela 2.10.1: Podmiot w zależności od rodzaju usług.			
Podmiot	Detal	Hurt	Hurt-Detal
ADC-NET Sławomir Dużniak	X		
AJC2 Ozga Adam, Kubala Jarosław, Ozga Konrad	X		X
AKC NET Konrad Ozga	X		
BESKID MEDIA Spółka z ograniczoną odpowiedzialnością	X		
EUROLAN Sp. z o.o.	X		
EXATEL S.A.	X		
GFXLABS Grzegorz Pawlicki	X		
INEA SPÓŁKA Z OGRANICZONĄ ODPOWIEDZIALNOŚCIĄ	X		
IT COMPUTERS Sebastian Wasilewski	X		X
KOLNET SPÓŁKA Z OGRANICZONĄ ODPOWIEDZIALNOŚCIĄ	X		
M3.NET SPÓŁKA Z OGRANICZONĄ ODPOWIEDZIALNOŚCIĄ			X
MULTI-NET INFRASTRUKTURA SPÓŁKA Z OGRANICZONĄ ODPOWIEDZIALNOŚCIĄ			X
NAUKOWA I AKADEMICKA SIEĆ KOMPUTEROWA - PAŃSTWOWY INSTYTUT BADAWCZY	X		
NETIA SPÓŁKA AKCYJNA			X
ORANGE POLSKA S.A.	X	X	X
P4 SPÓŁKA Z OGRANICZONĄ ODPOWIEDZIALNOŚCIĄ	X		
POLKOMTEL Sp. z o.o.	X		
POLSKI ŚWIATŁOWÓD OTWARTY SPÓŁKA Z OGRANICZONĄ ODPOWIEDZIALNOŚCIĄ		X	

Podmiot	Detal	Hurt	Hurt-Detal
PRONET Błażej Frasunek	X		
RFC INTERNET SPÓŁKA Z OGRANICZONĄ ODPOWIEDZIALNOŚCIĄ	X		
SFERANET SA		X	
SFERANET SPÓŁKA Z OGRANICZONĄ ODPOWIEDZIALNOŚCIĄ	X		
SIMANT Szymon Balart	X		X
T-MOBILE POLSKA S.A.	X		
TOWERLINK POLAND SPÓŁKA Z OGRANICZONĄ ODPOWIEDZIALNOŚCIĄ		X	
VECTRA S.A.	X		
ŚWIATŁOWÓD INWESTYCJE SPÓŁKA Z OGRANICZONĄ ODPOWIEDZIALNOŚCIĄ		X	

W tabeli nr 2.10.2 przedstawiono liczbowy i procentowy podział na punkty adresowe w zależności od rodzaju zasięgu na terenie gminy.

**Tabela 2.10.2: Podział na rodzaje usług i zasięgów.**

	Liczba adresów	Udział %
Rzeczywisty	4 888	95,77%
Hurtowy (wyłącznie)	61	1,20%
Teoretyczny (wyłącznie)	44	0,86%
Brak zasięgu	111	2,17%
<b>SUMA</b>	<b>5 104</b>	<b>100%</b>

## Zasięgi sieci

W tabeli nr 2.10.3 przedstawiono liczbowo i procentowo liczbę zasięgów oraz liczbę punktów adresowych na terenie gminy w zależności od przepustowości.

**Tabela 2.10.3: Liczba zasięgów i adresów w podziale na przepustowość.**

Przepustowość [Mb/s]	Liczba zasięgów	Udział %	Liczba punktów adresowych	Udział %
2	3 113	6,05%	15	0,30%
10	98	0,19%	1	0,02%
20	0	0,00%	0	0,00%
30	2 403	4,67%	27	0,54%
40	607	1,18%	1	0,02%
50	2 663	5,17%	9	0,18%
60	5 082	9,87%	79	1,58%
70	137	0,27%	2	0,04%
80	57	0,11%	2	0,04%
90	0	0,00%	0	0,00%

Przepustowość [Mb/s]	Liczba zasięgów	Udział %	Liczba punktów adresowych	Udział %
100	6	0,01%	1	0,02%
200	0	0,00%	0	0,00%
300	0	0,00%	0	0,00%
400	0	0,00%	0	0,00%
500	0	0,00%	0	0,00%
600	0	0,00%	0	0,00%
700	0	0,00%	0	0,00%
800	0	0,00%	0	0,00%
900	7 259	14,10%	10	0,20%
1000	22 719	44,12%	53	1,06%
2000	5	0,01%	0	0,00%
3000	0	0,00%	0	0,00%
4000	0	0,00%	0	0,00%
5000	2 602	5,05%	61	1,22%
6000	0	0,00%	0	0,00%
7000	0	0,00%	0	0,00%
8000	0	0,00%	0	0,00%
9000	0	0,00%	0	0,00%
10000	4 741	9,21%	4 732	94,77%
<b>SUMA</b>	<b>51 492</b>	<b>100%</b>	<b>4 993</b>	<b>100%</b>

W tabeli nr 2.10.4 przedstawiono liczbę zasięgów w gminie w zależności od rodzaju medium.

**Tabela 2.10.4: Liczba zasięgów z podziałem na medium.**

Medium	Liczba zasięgów	Udział %
światłowodowe	37 332	72,50%
kablowe współosiowe miedziane	0	0,00%
kablowe parowe miedziane	7 339	14,25%
radiowe (FWA)	6 821	13,25%
<b>SUMA</b>	<b>51 492</b>	<b>100%</b>

## Plany inwestycyjne (komercyjne)

W gminie zgłoszone zostały plany inwestycyjne obejmujące 2 023 punkty adresowe. Zgłoszone plany inwestycyjne przewidują objęcie w kolejnych 3 latach zasięgiem stacjonarnego dostępu do usług szerokopasmowych:

- 1 972 punkty adresowe znajdujące się już w zasięgu rzeczywistym;
- 5 punktów adresowych znajdujących się już w zasięgu wyłącznie hurtowym;
- 42 punkty adresowe znajdujące się już w zasięgu teoretycznym;

- 76 punktów adresowych znajdujących się w planie inwestycyjnym ze środków publicznych;
- 1 punkt adresowy znajdujący się w innym planie inwestycyjnym ze środków prywatnych;
- 3 punkty adresowe będące białymi plamami (bez zasięgu).

## Plany inwestycyjne realizowane ze środków publicznych

W gminie zgłoszone zostały plany inwestycyjne obejmujące 65 punktów adresowych. Realizowanych jest 0 projektów z KPO i 1 projekt z FERC. Dane pochodzą z systemu SIMBA i odnoszą się do umów o dofinansowanie zawartych do dnia 30 czerwca 2025.

W tabeli nr 2.10.5 przedstawiono liczbę punktów adresowych na terenie gminy, objętych planami inwestycyjnymi do zrealizowania ze środków publicznych.

<b>Tabela 2.10.5: Liczba punktów adresowych ze zgłoszonymi planami inwestycyjnymi realizowanymi ze środków publicznych.</b>		
<b>Numer projektu</b>	<b>Beneficjent</b>	<b>Liczba PA</b>
FERC.01.01-IP. 01-0176/23	BESKID MEDIA SPÓŁKA Z OGRANICZONĄ ODPOWIEDZIALNOŚCIĄ	65
<b>SUMA</b>		<b>65</b>

## Mapa planów inwestycyjnych

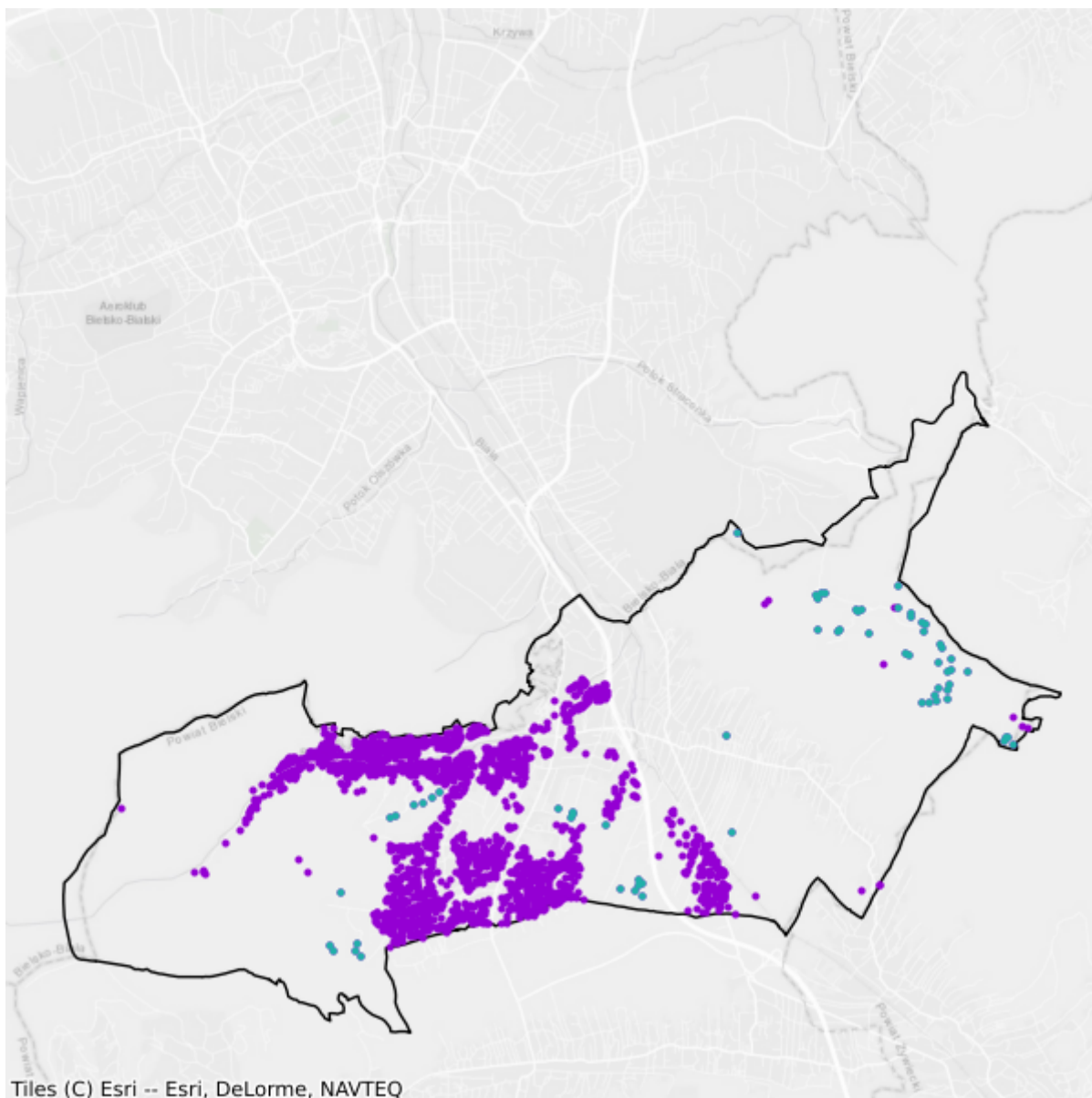

- Plany inwestycyjne realizowane ze środków prywatnych
- Plany inwestycyjne realizowane ze środków publicznych

# 3. Powiat cieszyński

TERC: 2403

## Statystyki ogólne

W powiecie jest 52 417 punktów adresowych. Na koniec czerwca 2025 roku w zasięgu stacjonarnego dostępu do usług szerokopasmowych były 50 833 punkty adresowe, a 1 584 pozostały bez zasięgu. Na wskazanym obszarze były 3 062 białe plamy NGA. Od 1 stycznia 2023 do 30 czerwca 2025 roku obywatele zgłosili 219 zapotrzebowań na internet i 19 weryfikacji danych w systemie internet.gov.pl.

Na terenie powiatu działa 53 przedsiębiorców telekomunikacyjnych świadczących usługi stacjonarnego dostępu do usług szerokopasmowych, w tym:

- 34 świadczących wyłącznie usługi detaliczne;
- 4 świadczących wyłącznie usługi hurtowe;
- 15 świadczących usługi hurtowo-detaliczne.

W tabeli nr 3.1 przedstawiono liczbę zasięgów i punktów adresowych w zasięgu na terenie powiatu.

<b>Tabela 3.1: Liczba zasięgów i punktów adresowych w zasięgu na terenie powiatu.</b>			
<b>Gmina</b>	<b>Liczba zasięgów zgłoszonych przez podmioty zobowiązane do raportowania</b>	<b>Liczba punktów adresowych objętych zasięgiem</b>	<b>Liczba punktów adresowych ogółem</b>
Brenna	17 645	5 814	5 861
Chybie	10 542	2 690	2 692
Cieszyn	44 977	5 728	5 835
Dębowiec	17 189	2 025	2 066
Goleszów	47 379	4 331	4 448
Hażlach	25 874	2 991	3 062
Istebna	24 281	3 958	4 584
Skoczów	71 132	6 528	6 673
Strumień	24 970	3 675	3 703
Ustroń	58 177	5 575	5 760
Wisła	32 022	4 017	4 120
Zebrzydowice	9 657	3 501	3 613
<b>SUMA</b>	<b>383 845</b>	<b>50 833</b>	<b>52 417</b>

W tabeli nr 3.2 przedstawiono liczbowy i procentowy podział na punkty adresowe w zależności od rodzaju zasięgu na terenie powiatu.

<b>Tabela 3.2: Podział na rodzaje usług i zasięgów.</b>		
	<b>Liczba adresów</b>	<b>Udział %</b>
Rzeczywisty	49 157	93,78%
Hurtowy (wyłącznie)	926	1,77%
Teoretyczny (wyłącznie)	750	1,43%
Brak zasięgu	1 584	3,02%
<b>SUMA</b>	<b>52 417</b>	<b>100%</b>

## Zasięgi sieci

W tabeli nr 3.3 przedstawiono liczbowo i procentowo liczbę zasięgów oraz liczbę punktów adresowych na terenie powiatu w zależności od przepustowości.

<b>Tabela 3.3: Liczba zasięgów i adresów w podziale na przepustowość.</b>				
<b>Przepustowość [Mb/s]</b>	<b>Liczba zasięgów</b>	<b>Udział %</b>	<b>Liczba punktów adresowych</b>	<b>Udział %</b>
2	10 832	2,82%	312	0,61%
10	1 925	0,50%	24	0,05%
20	514	0,13%	4	0,01%
30	9 921	2,58%	189	0,37%
40	3 526	0,92%	87	0,17%
50	28 285	7,37%	771	1,52%
60	2 361	0,62%	58	0,11%
70	1 353	0,35%	22	0,04%
80	413	0,11%	9	0,02%
90	164	0,04%	2	0,00%
100	27 302	7,11%	507	1,00%
200	806	0,21%	5	0,01%
300	474	0,12%	78	0,15%
400	1	0,00%	0	0,00%
500	203	0,05%	6	0,01%
600	673	0,18%	10	0,02%
700	0	0,00%	0	0,00%
800	17 594	4,58%	611	1,20%
900	50 315	13,11%	139	0,27%
1000	161 733	42,13%	14 879	29,27%
2000	20 914	5,45%	7 323	14,41%
3000	0	0,00%	0	0,00%
4000	0	0,00%	0	0,00%

Przepustowość [Mb/s]	Liczba zasięgów	Udział %	Liczba punktów adresowych	Udział %
5000	44 380	11,56%	25 643	50,45%
6000	4	0,00%	2	0,00%
7000	0	0,00%	0	0,00%
8000	0	0,00%	0	0,00%
9000	0	0,00%	0	0,00%
10000	152	0,04%	152	0,30%
<b>SUMA</b>	<b>383 845</b>	<b>100%</b>	<b>50 833</b>	<b>100%</b>

W tabeli nr 3.4 przedstawiono liczbę zasięgów w powiecie w zależności od rodzaju medium.

<b>Tabela 3.4: Liczba zasięgów z podziałem na medium.</b>		
Medium	Liczba zasięgów	Udział %
światłowodowe	295 501	76,98%
kablowe współosiowe miedziane	630	0,16%
kablowe parowe miedziane	33 826	8,81%
radiowe (FWA)	53 888	14,04%
<b>SUMA</b>	<b>383 845</b>	<b>100%</b>

## Plany inwestycyjne (komercyjne)

W powiecie zgłoszone zostały plany inwestycyjne obejmujące 11 034 punkty adresowe, w tym 10 885 unikalnych punktów adresowych.

W tabeli nr 3.5 przedstawiono liczbę punktów adresowych na terenie powiatu, objętych planami inwestycyjnymi do zrealizowania ze środków własnych inwestorów.

<b>Tabela 3.5: Liczba punktów adresowych ze zgłoszonymi planami inwestycyjnymi finansowanymi ze środków własnych inwestora.</b>	
Powiat	Liczba punktów adresowych objętych planami inwestycyjnymi
Brenna	0
Chybie	0
Cieszyn	5 343
Dębowiec	8
Goleszów	840
Hażlach	5
Istebna	1 226
Skoczów	137
Strumień	0
Ustroń	3 284
Wisła	174

<b>Powiat</b>	<b>Liczba punktów adresowych objętych planami inwestycyjnymi</b>
Zebrzydowice	17
<b>SUMA</b>	<b>11 034</b>

## Plany inwestycyjne realizowane ze środków publicznych

W powiecie zgłoszone zostały plany inwestycyjne obejmujące 0 punktów adresowych. Realizowanych jest 0 projektów z KPO i 0 projektów z FER. Dane pochodzą z systemu SIMBA i odnoszą się do umów o dofinansowanie zawartych do dnia 30 czerwca 2025.

W tabeli nr 3.6 przedstawiono liczbę punktów adresowych na terenie powiatu, objętych planami inwestycyjnymi do zrealizowania ze środków publicznych.

<b>Tabela 3.6: Liczba punktów adresowych ze zgłoszonymi planami inwestycyjnymi realizowanymi ze środków publicznych.</b>	
<b>Gmina</b>	<b>Liczba punktów adresowych objętych planami inwestycyjnymi</b>
Brenna	0
Chybie	0
Cieszyn	0
Dębowiec	0
Goleszów	0
Hażlach	0
Istebna	0
Skoczów	0
Strumień	0
Ustroń	0
Wisła	0
Zebrzydowice	0
<b>SUMA</b>	<b>0</b>

# 3.1. Gmina Cieszyn

TERC: 2403011

## Statystyki ogólne

W gminie jest 5 835 punktów adresowych. Na koniec czerwca 2025 roku w zasięgu stacjonarnego dostępu do usług szerokopasmowych było 5 728 punktów adresowych, a 107 pozostało bez zasięgu. Na wskazanym obszarze było 255 białych plam NGA. Od 1 stycznia 2023 do 30 czerwca 2025 roku obywatele zgłosili 27 zapotrzebowań na internet i 8 weryfikacji danych w systemie internet.gov.pl.

W tabeli nr 3.1.1 przedstawiono przedsiębiorców telekomunikacyjnych działających na terenie gminy i świadczących usługi stacjonarnego dostępu do usług szerokopasmowych.

Tabela 3.1.1: Podmiot w zależności od rodzaju usług.			
Podmiot	Detal	Hurt	Hurt-Detal
CENTRUM KOMPUTEROWE POLITECHNIKI ŚLĄSKIEJ	X		
EURO.NET.PL Sp. z o.o.	X		
EXATEL S.A.	X		
GFXLABS Grzegorz Pawlicki	X		
INEA SPÓŁKA Z OGRANICZONĄ ODPOWIEDZIALNOŚCIĄ	X		
LANDTECH Spółka z ograniczoną odpowiedzialnością	X		
MULTIMEDIA POLSKA SPÓŁKA Z OGRANICZONĄ ODPOWIEDZIALNOŚCIĄ		X	
NAUKOWA I AKADEMICKA SIEĆ KOMPUTEROWA - PAŃSTWOWY INSTYTUT BADAWCZY	X		
NETIA SPÓŁKA AKCYJNA			X
OPTIKABEL TELECOM SPÓŁKA Z OGRANICZONĄ ODPOWIEDZIALNOŚCIĄ			X
ORANGE POLSKA S.A.	X	X	X
P4 SPÓŁKA Z OGRANICZONĄ ODPOWIEDZIALNOŚCIĄ	X		
PHU SKRANETCAN Macura Zbigniew	X		X
POG-NET Józef Lipka			X
POLKOMTEL Sp. z o.o.	X		
POLSKI ŚWIATŁOWÓD OTWARTY SPÓŁKA Z OGRANICZONĄ ODPOWIEDZIALNOŚCIĄ		X	
RFC INTERNET SPÓŁKA Z OGRANICZONĄ ODPOWIEDZIALNOŚCIĄ	X		
SFERANET SA		X	

Podmiot	Detal	Hurt	Hurt-Detal
SFERANET SPÓŁKA Z OGRANICZONĄ ODPOWIEDZIALNOŚCIĄ	X		
SILESNET POLSKA SPÓŁKA Z OGRANICZONĄ ODPOWIEDZIALNOŚCIĄ	X		
SQS POLSKA Szymon Wysokiński	X		
T-MOBILE POLSKA S.A.	X		
TAURON OBSŁUGA KLIENTA Sp. z o.o.	X		
TK TELEKOM Sp. z o.o.			X
VECTRA S.A.	X		
ŚWIATŁOWÓD INWESTYCJE SPÓŁKA Z OGRANICZONĄ ODPOWIEDZIALNOŚCIĄ		X	

W tabeli nr 3.1.2 przedstawiono liczbowy i procentowy podział na punkty adresowe w zależności od rodzaju zasięgu na terenie gminy.

Tabela 3.1.2: Podział na rodzaje usług i zasięgów.		
	Liczba adresów	Udział %
Rzeczywisty	5 622	96,35%
Hurtowy (wyłącznie)	104	1,78%
Teoretyczny (wyłącznie)	2	0,03%
Brak zasięgu	107	1,83%
<b>SUMA</b>	<b>5 835</b>	<b>100%</b>

## Zasięgi sieci

W tabeli nr 3.1.3 przedstawiono liczbowo i procentowo liczbę zasięgów oraz liczbę punktów adresowych na terenie gminy w zależności od przepustowości.

Tabela 3.1.3: Liczba zasięgów i adresów w podziale na przepustowość.				
Przepustowość [Mb/s]	Liczba zasięgów	Udział %	Liczba punktów adresowych	Udział %
2	4 102	9,12%	31	0,54%
10	830	1,85%	7	0,12%
20	193	0,43%	2	0,03%
30	2 260	5,02%	34	0,59%
40	901	2,00%	18	0,31%
50	3 239	7,20%	36	0,63%
60	708	1,57%	11	0,19%
70	359	0,80%	7	0,12%
80	80	0,18%	1	0,02%
90	82	0,18%	1	0,02%
100	91	0,20%	1	0,02%

Przepustowość [Mb/s]	Liczba zasięgów	Udział %	Liczba punktów adresowych	Udział %
200	4	0,01%	0	0,00%
300	0	0,00%	0	0,00%
400	0	0,00%	0	0,00%
500	0	0,00%	0	0,00%
600	476	1,06%	8	0,14%
700	0	0,00%	0	0,00%
800	0	0,00%	0	0,00%
900	5 241	11,65%	11	0,19%
1000	21 178	47,09%	2 460	42,95%
2000	2 735	6,08%	1 207	21,07%
3000	0	0,00%	0	0,00%
4000	0	0,00%	0	0,00%
5000	2 357	5,24%	1 754	30,62%
6000	3	0,01%	1	0,02%
7000	0	0,00%	0	0,00%
8000	0	0,00%	0	0,00%
9000	0	0,00%	0	0,00%
10000	138	0,31%	138	2,41%
<b>SUMA</b>	<b>44 977</b>	<b>100%</b>	<b>5 728</b>	<b>100%</b>

W tabeli nr 3.1.4 przedstawiono liczbę zasięgów w gminie w zależności od rodzaju medium.

**Tabela 3.1.4: Liczba zasięgów z podziałem na medium.**

Medium	Liczba zasięgów	Udział %
światłowodowe	31 677	70,43%
kablowe współosiowe miedziane	479	1,06%
kablowe parowe miedziane	10 230	22,74%
radiowe (FWA)	2 591	5,76%
<b>SUMA</b>	<b>44 977</b>	<b>100%</b>

## Plany inwestycyjne (komercyjne)

W gminie zgłoszone zostały plany inwestycyjne obejmujące 5 343 punkty adresowe. Zgłoszone plany inwestycyjne przewidują objęcie w kolejnych 3 latach zasięgiem stacjonarnego dostępu do usług szerokopasmowych:

- 5 243 punkty adresowe znajdujące się już w zasięgu rzeczywistym;
- 1 punkt adresowy znajdujący się już w zasięgu wyłącznie hurtowym;
- 2 punkty adresowe znajdujące się już w zasięgu teoretycznym;
- 0 punktów adresowych znajdujących się w planie inwestycyjnym ze środków publicznych;

- 97 punktów adresowych znajdujących się w innym planie inwestycyjnym ze środków prywatnych;
- 0 punktów adresowych będących białymi plamami (bez zasięgu).

## Plany inwestycyjne realizowane ze środków publicznych

W gminie zgłoszone zostały plany inwestycyjne obejmujące 0 punktów adresowych. Realizowanych jest 0 projektów z KPO i 0 projektów z FERC. Dane pochodzą z systemu SIMBA i odnoszą się do umów o dofinansowanie zawartych do dnia 30 czerwca 2025.

W tabeli nr 3.1.5 przedstawiono liczbę punktów adresowych na terenie gminy, objętych planami inwestycyjnymi do zrealizowania ze środków publicznych.

<b>Tabela 3.1.5: Liczba punktów adresowych ze zgłoszonymi planami inwestycyjnymi realizowanymi ze środków publicznych.</b>		
<b>Numer projektu</b>	<b>Beneficjent</b>	<b>Liczba PA</b>
Brak danych		
<b>SUMA</b>		<b>0</b>

## Mapa planów inwestycyjnych

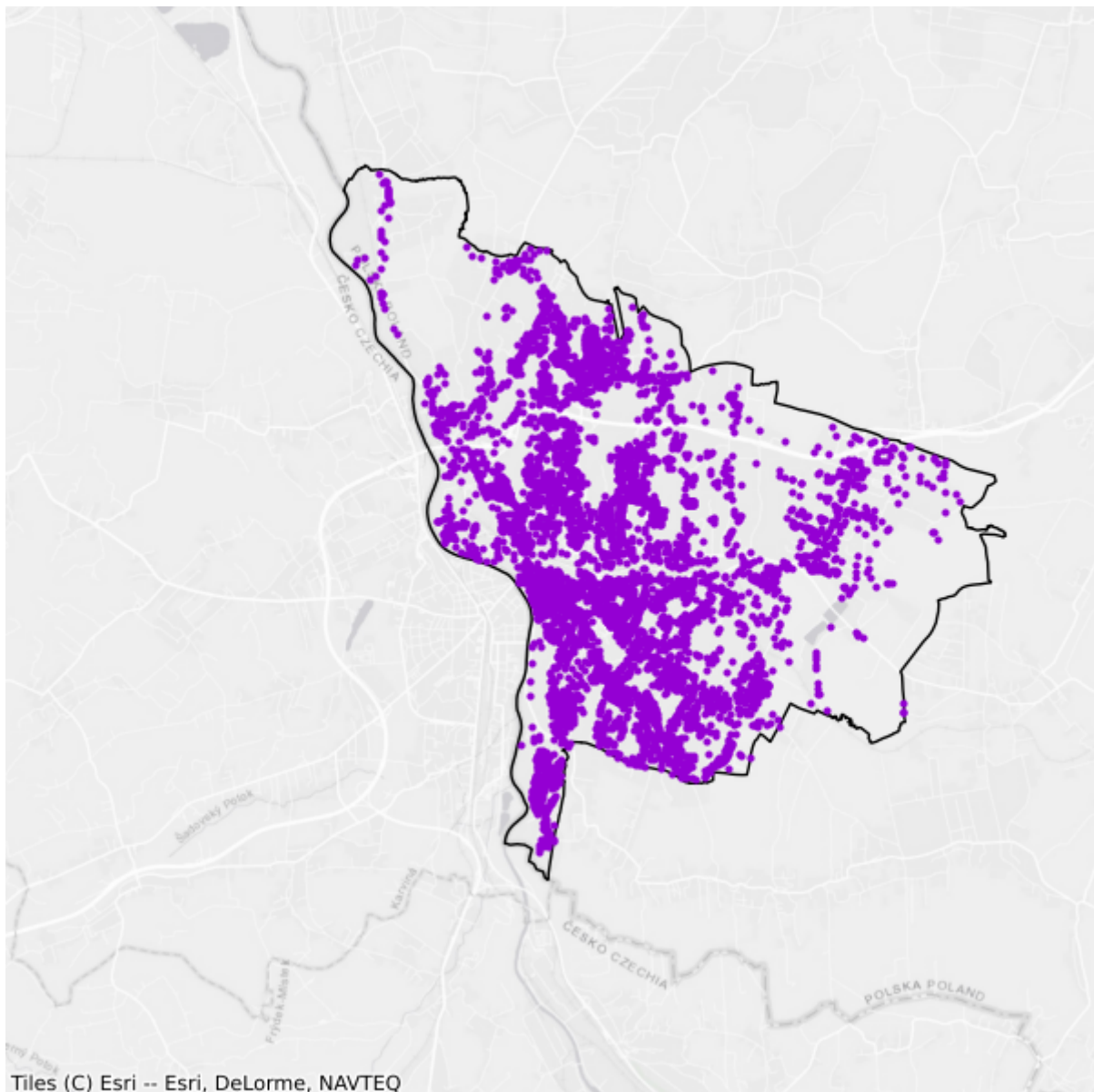

- Plany inwestycyjne realizowane ze środków prywatnych
- Plany inwestycyjne realizowane ze środków publicznych

## 3.2. Gmina Ustroń

TERC: 2403021

### Statystyki ogólne

W gminie jest 5 760 punktów adresowych. Na koniec czerwca 2025 roku w zasięgu stacjonarnego dostępu do usług szerokopasmowych było 5 575 punktów adresowych, a 185 pozostało bez zasięgu. Na wskazanym obszarze były 254 białe plamy NGA. Od 1 stycznia 2023 do 30 czerwca 2025 roku obywatele zgłosili 22 zapotrzebowania na internet i 1 weryfikację danych w systemie internet.gov.pl.

W tabeli nr 3.2.1 przedstawiono przedsiębiorców telekomunikacyjnych działających na terenie gminy i świadczących usługi stacjonarnego dostępu do usług szerokopasmowych.

Tabela 3.2.1: Podmiot w zależności od rodzaju usług.			
Podmiot	Detal	Hurt	Hurt-Detal
ANFA Fajer spółka jawna	X		
FIBER NOW SPÓŁKA Z OGRANICZONĄ ODPOWIEDZIALNOŚCIĄ	X		
FIRMA HANDLOWO-USŁUGOWA VIFNET mgr inż. Piotr Kozieł	X		
FibraNet	X		
GFXLABS Grzegorz Pawlicki	X		
INEA SPÓŁKA Z OGRANICZONĄ ODPOWIEDZIALNOŚCIĄ	X		
INTERTELL Rafał Rajba			X
INVICOM SPÓŁKA Z OGRANICZONĄ ODPOWIEDZIALNOŚCIĄ	X		X
LANDTECH Spółka z ograniczoną odpowiedzialnością	X		
LIGHT-NET ARKADIUSZ ŁYSEK	X		
MULTI-NET INFRASTRUKTURA SPÓŁKA Z OGRANICZONĄ ODPOWIEDZIALNOŚCIĄ			X
NAUKOWA I AKADEMICKA SIEĆ KOMPUTEROWA - PAŃSTWOWY INSTYTUT BADAWCZY	X		
NETIA SPÓŁKA AKCYJNA			X
OPTIKABEL TELECOM SPÓŁKA Z OGRANICZONĄ ODPOWIEDZIALNOŚCIĄ			X
ORANGE POLSKA S.A.	X	X	X
P4 SPÓŁKA Z OGRANICZONĄ ODPOWIEDZIALNOŚCIĄ	X		
POG-NET Józef Lipka			X
POLINEO Sp. z o.o.	X		

Podmiot	Detal	Hurt	Hurt-Detal
POLKOMTEL Sp. z o.o.	X		
POLSKI ŚWIATŁOWÓD OTWARTY SPÓŁKA Z OGRANICZONĄ ODPOWIEDZIALNOŚCIĄ		X	
RFC INTERNET SPÓŁKA Z OGRANICZONĄ ODPOWIEDZIALNOŚCIĄ	X		
SFERANET SA		X	
SFERANET SPÓŁKA Z OGRANICZONĄ ODPOWIEDZIALNOŚCIĄ	X		
SILESNET POLSKA SPÓŁKA Z OGRANICZONĄ ODPOWIEDZIALNOŚCIĄ	X		
T-MOBILE POLSKA S.A.	X		
TOWERLINK POLAND SPÓŁKA Z OGRANICZONĄ ODPOWIEDZIALNOŚCIĄ		X	
VECTRA S.A.	X		
ŚWIATŁOWÓD INWESTYCJE SPÓŁKA Z OGRANICZONĄ ODPOWIEDZIALNOŚCIĄ		X	

W tabeli nr 3.2.2 przedstawiono liczbowy i procentowy podział na punkty adresowe w zależności od rodzaju zasięgu na terenie gminy.

**Tabela 3.2.2: Podział na rodzaje usług i zasięgów.**

	Liczba adresów	Udział %
Rzeczywisty	5 229	90,78%
Hurtowy (wyłącznie)	94	1,63%
Teoretyczny (wyłącznie)	252	4,38%
Brak zasięgu	185	3,21%
<b>SUMA</b>	<b>5 760</b>	<b>100%</b>

## Zasięgi sieci

W tabeli nr 3.2.3 przedstawiono liczbowo i procentowo liczbę zasięgów oraz liczbę punktów adresowych na terenie gminy w zależności od przepustowości.

**Tabela 3.2.3: Liczba zasięgów i adresów w podziale na przepustowość.**

Przepustowość [Mb/s]	Liczba zasięgów	Udział %	Liczba punktów adresowych	Udział %
2	3 533	6,07%	13	0,23%
10	251	0,43%	0	0,00%
20	6	0,01%	0	0,00%
30	1 522	2,62%	27	0,48%
40	509	0,87%	7	0,13%
50	2 276	3,91%	17	0,30%
60	278	0,48%	4	0,07%
70	177	0,30%	1	0,02%

Przepustowość [Mb/s]	Liczba zasięgów	Udział %	Liczba punktów adresowych	Udział %
80	27	0,05%	0	0,00%
90	0	0,00%	0	0,00%
100	5 352	9,20%	73	1,31%
200	0	0,00%	0	0,00%
300	69	0,12%	1	0,02%
400	0	0,00%	0	0,00%
500	0	0,00%	0	0,00%
600	0	0,00%	0	0,00%
700	0	0,00%	0	0,00%
800	4 841	8,32%	143	2,57%
900	5 847	10,05%	6	0,11%
1000	23 065	39,65%	1 190	21,35%
2000	3 978	6,84%	750	13,45%
3000	0	0,00%	0	0,00%
4000	0	0,00%	0	0,00%
5000	6 440	11,07%	3 337	59,86%
6000	0	0,00%	0	0,00%
7000	0	0,00%	0	0,00%
8000	0	0,00%	0	0,00%
9000	0	0,00%	0	0,00%
10000	6	0,01%	6	0,11%
<b>SUMA</b>	<b>58 177</b>	<b>100%</b>	<b>5 575</b>	<b>100%</b>

W tabeli nr 3.2.4 przedstawiono liczbę zasięgów w gminie w zależności od rodzaju medium.

**Tabela 3.2.4: Liczba zasięgów z podziałem na medium.**

Medium	Liczba zasięgów	Udział %
światłowodowe	44 187	75,95%
kablowe współosiowe miedziane	0	0,00%
kablowe parowe miedziane	6 769	11,64%
radiowe (FWA)	7 221	12,41%
<b>SUMA</b>	<b>58 177</b>	<b>100%</b>

## Plany inwestycyjne (komercyjne)

W gminie zgłoszone zostały plany inwestycyjne obejmujące 3 284 punkty adresowe. Zgłoszone plany inwestycyjne przewidują objęcie w kolejnych 3 latach zasięgiem stacjonarnego dostępu do usług szerokopasmowych:

- 2 996 punktów adresowych znajdujących się już w zasięgu rzeczywistym;

- 22 punkty adresowe znajdujące się już w zasięgu wyłącznie hurtowym;
- 114 punktów adresowych znajdujących się już w zasięgu teoretycznym;
- 23 punkty adresowe znajdujące się w planie inwestycyjnym ze środków publicznych;
- 52 punkty adresowe znajdujące się w innym planie inwestycyjnym ze środków prywatnych;
- 100 punktów adresowych będących białymi plamami (bez zasięgu).

## Plany inwestycyjne realizowane ze środków publicznych

W gminie zgłoszone zostały plany inwestycyjne obejmujące 0 punktów adresowych. Realizowanych jest 0 projektów z KPO i 0 projektów z FER. Dane pochodzą z systemu SIMBA i odnoszą się do umów o dofinansowanie zawartych do dnia 30 czerwca 2025.

W tabeli nr 3.2.5 przedstawiono liczbę punktów adresowych na terenie gminy, objętych planami inwestycyjnymi do zrealizowania ze środków publicznych.

<b>Tabela 3.2.5: Liczba punktów adresowych ze zgłoszonymi planami inwestycyjnymi realizowanymi ze środków publicznych.</b>		
<b>Numer projektu</b>	<b>Beneficjent</b>	<b>Liczba PA</b>
Brak danych		
<b>SUMA</b>		<b>0</b>

## Mapa planów inwestycyjnych

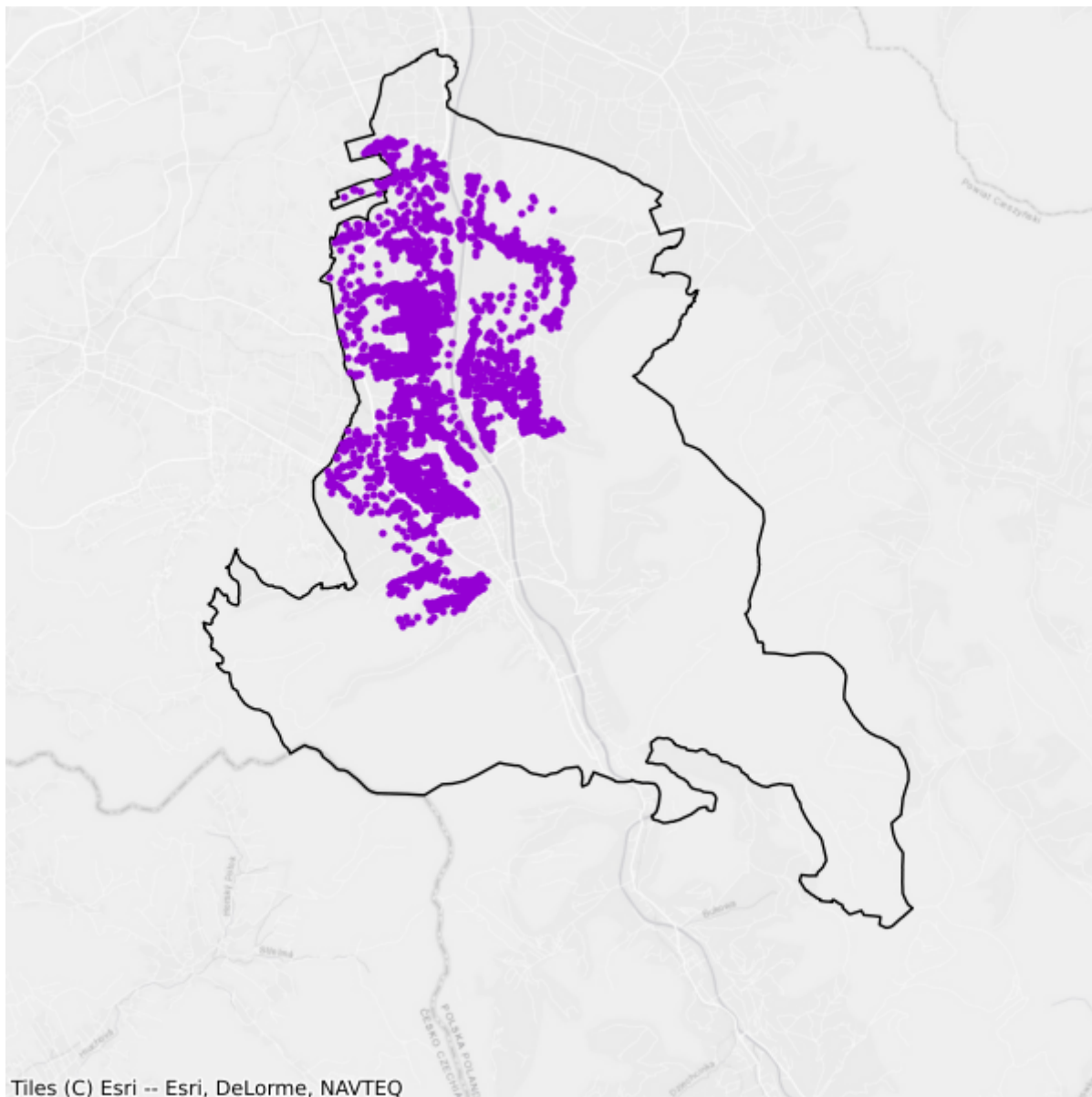

- Plany inwestycyjne realizowane ze środków prywatnych
- Plany inwestycyjne realizowane ze środków publicznych

## 3.3. Gmina Wiśła

TERC: 2403031

### Statystyki ogólne

W gminie jest 4 120 punktów adresowych. Na koniec czerwca 2025 roku w zasięgu stacjonarnego dostępu do usług szerokopasmowych było 4 017 punktów adresowych, a 103 pozostały bez zasięgu. Na wskazanym obszarze były 273 białe plamy NGA. Od 1 stycznia 2023 do 30 czerwca 2025 roku obywatele zgłosili 13 zapotrzebowań na internet i 4 weryfikacje danych w systemie internet.gov.pl.

W tabeli nr 3.3.1 przedstawiono przedsiębiorców telekomunikacyjnych działających na terenie gminy i świadczących usługi stacjonarnego dostępu do usług szerokopasmowych.

Tabela 3.3.1: Podmiot w zależności od rodzaju usług.			
Podmiot	Detal	Hurt	Hurt-Detal
EXATEL S.A.	X		
GFXLABS Grzegorz Pawlicki	X		
INEA SPÓŁKA Z OGRANICZONĄ ODPOWIEDZIALNOŚCIĄ	X		
INVICOM SPÓŁKA Z OGRANICZONĄ ODPOWIEDZIALNOŚCIĄ	X		X
LANDTECH Spółka z ograniczoną odpowiedzialnością	X		
M3.NET SPÓŁKA Z OGRANICZONĄ ODPOWIEDZIALNOŚCIĄ			X
NAUKOWA I AKADEMICKA SIEĆ KOMPUTEROWA - PAŃSTWOWY INSTYTUT BADAWCZY	X		
NEANTIC Sp. z o.o.			X
NETIA SPÓŁKA AKCYJNA			X
OPTIKABEL TELECOM SPÓŁKA Z OGRANICZONĄ ODPOWIEDZIALNOŚCIĄ			X
ORANGE POLSKA S.A.	X	X	X
P4 SPÓŁKA Z OGRANICZONĄ ODPOWIEDZIALNOŚCIĄ	X		
POG-NET Józef Lipka			X
POLINEO Sp. z o.o.	X		
POLKOMTEL Sp. z o.o.	X		
POLSKI ŚWIATŁOWÓD OTWARTY SPÓŁKA Z OGRANICZONĄ ODPOWIEDZIALNOŚCIĄ		X	
RFC INTERNET SPÓŁKA Z OGRANICZONĄ ODPOWIEDZIALNOŚCIĄ	X		
SFERANET SA		X	

Podmiot	Detal	Hurt	Hurt-Detal
SFERANET SPÓŁKA Z OGRANICZONĄ ODPOWIEDZIALNOŚCIĄ	X		
T-MOBILE POLSKA S.A.	X		
VECTRA S.A.	X		
ŚWIATŁOWÓD INWESTYCJE SPÓŁKA Z OGRANICZONĄ ODPOWIEDZIALNOŚCIĄ		X	

W tabeli nr 3.3.2 przedstawiono liczbowy i procentowy podział na punkty adresowe w zależności od rodzaju zasięgu na terenie gminy.

**Tabela 3.3.2: Podział na rodzaje usług i zasięgów.**

	Liczba adresów	Udział %
Rzeczywisty	3 810	92,48%
Hurtowy (wyłącznie)	147	3,57%
Teoretyczny (wyłącznie)	60	1,46%
Brak zasięgu	103	2,50%
<b>SUMA</b>	<b>4 120</b>	<b>100%</b>

## Zasięgi sieci

W tabeli nr 3.3.3 przedstawiono liczbowo i procentowo liczbę zasięgów oraz liczbę punktów adresowych na terenie gminy w zależności od przepustowości.

**Tabela 3.3.3: Liczba zasięgów i adresów w podziale na przepustowość.**

Przepustowość [Mb/s]	Liczba zasięgów	Udział %	Liczba punktów adresowych	Udział %
2	0	0,00%	0	0,00%
10	0	0,00%	0	0,00%
20	0	0,00%	0	0,00%
30	445	1,39%	5	0,12%
40	55	0,17%	0	0,00%
50	2 419	7,55%	162	4,03%
60	51	0,16%	1	0,02%
70	109	0,34%	2	0,05%
80	20	0,06%	0	0,00%
90	0	0,00%	0	0,00%
100	308	0,96%	105	2,61%
200	0	0,00%	0	0,00%
300	141	0,44%	10	0,25%
400	1	0,00%	0	0,00%
500	0	0,00%	0	0,00%

Przepustowość [Mb/s]	Liczba zasięgów	Udział %	Liczba punktów adresowych	Udział %
600	1	0,00%	1	0,02%
700	0	0,00%	0	0,00%
800	0	0,00%	0	0,00%
900	5 228	16,33%	6	0,15%
1000	19 595	61,19%	2 042	50,83%
2000	1 618	5,05%	296	7,37%
3000	0	0,00%	0	0,00%
4000	0	0,00%	0	0,00%
5000	2 031	6,34%	1 387	34,53%
6000	0	0,00%	0	0,00%
7000	0	0,00%	0	0,00%
8000	0	0,00%	0	0,00%
9000	0	0,00%	0	0,00%
10000	0	0,00%	0	0,00%
<b>SUMA</b>	<b>32 022</b>	<b>100%</b>	<b>4 017</b>	<b>100%</b>

W tabeli nr 3.3.4 przedstawiono liczbę zasięgów w gminie w zależności od rodzaju medium.

**Tabela 3.3.4: Liczba zasięgów z podziałem na medium.**

Medium	Liczba zasięgów	Udział %
światłowodowe	28 482	88,95%
kablowe współosiowe miedziane	0	0,00%
kablowe parowe miedziane	739	2,31%
radiowe (FWA)	2 801	8,75%
<b>SUMA</b>	<b>32 022</b>	<b>100%</b>

## Plany inwestycyjne (komercyjne)

W gminie zgłoszone zostały plany inwestycyjne obejmujące 174 punkty adresowe. Zgłoszone plany inwestycyjne przewidują objęcie w kolejnych 3 latach zasięgiem stacjonarnego dostępu do usług szerokopasmowych:

- 146 punktów adresowych znajdujących się już w zasięgu rzeczywistym;
- 17 punktów adresowych znajdujących się już w zasięgu wyłącznie hurtowym;
- 0 punktów adresowych znajdujących się już w zasięgu teoretycznym;
- 10 punktów adresowych znajdujących się w planie inwestycyjnym ze środków publicznych;
- 0 punktów adresowych znajdujących się w innym planie inwestycyjnym ze środków prywatnych;
- 11 punktów adresowych będących białymi plamami (bez zasięgu).

## Plany inwestycyjne realizowane ze środków publicznych

W gminie zgłoszone zostały plany inwestycyjne obejmujące 0 punktów adresowych. Realizowanych jest 0 projektów z KPO i 0 projektów z FERC. Dane pochodzą z systemu SIMBA i odnoszą się do umów o dofinansowanie zawartych do dnia 30 czerwca 2025.

W tabeli nr 3.3.5 przedstawiono liczbę punktów adresowych na terenie gminy, objętych planami inwestycyjnymi do zrealizowania ze środków publicznych.

Tabela 3.3.5: Liczba punktów adresowych ze zgłoszonymi planami inwestycyjnymi realizowanymi ze środków publicznych.		
Numer projektu	Beneficjent	Liczba PA
Brak danych		
<b>SUMA</b>		<b>0</b>

## Mapa planów inwestycyjnych

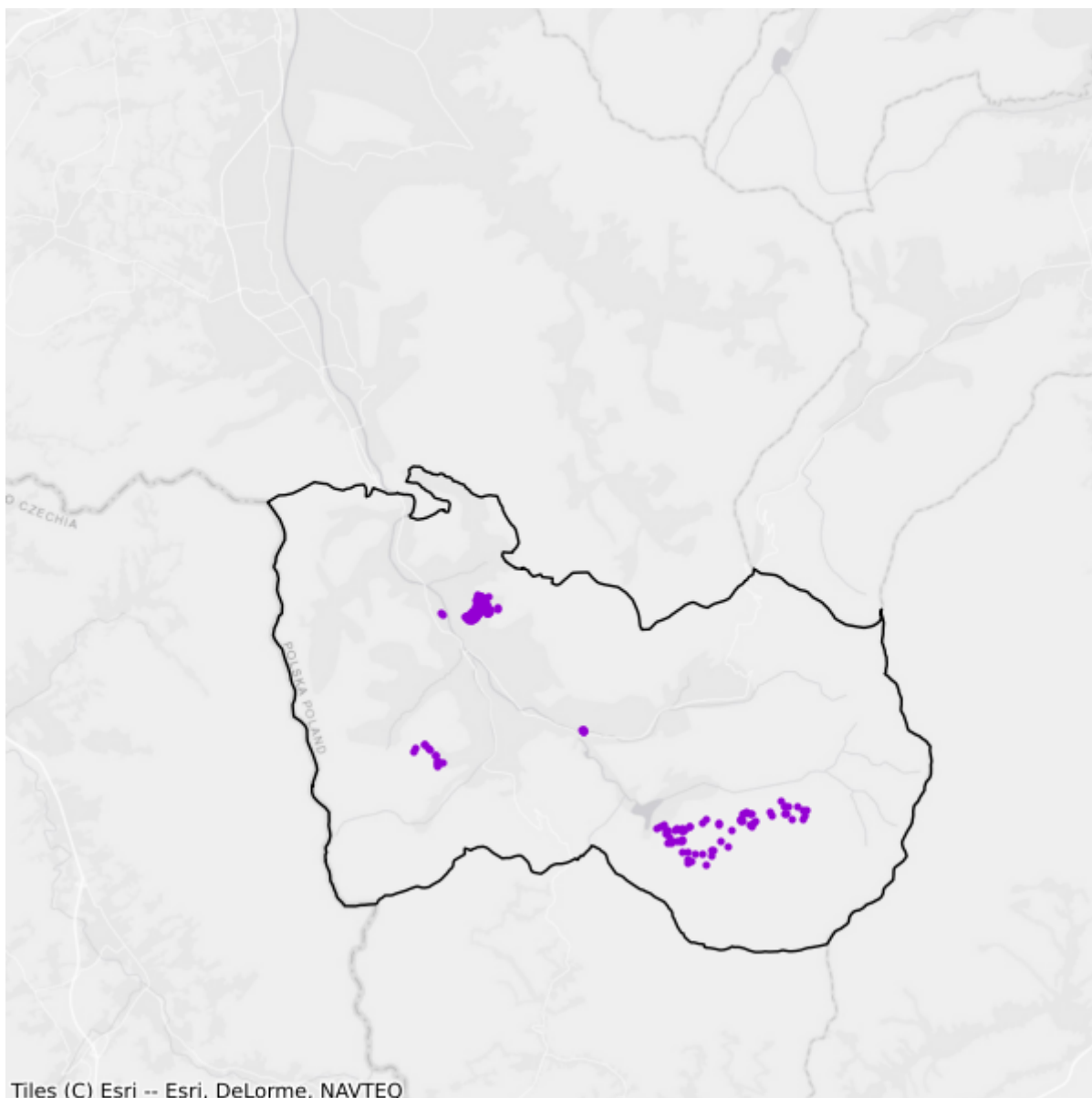

- Plany inwestycyjne realizowane ze środków prywatnych
- Plany inwestycyjne realizowane ze środków publicznych

## 3.4. Gmina Brenna

TERC: 2403042

### Statystyki ogólne

W gminie jest 5 861 punktów adresowych. Na koniec czerwca 2025 roku w zasięgu stacjonarnego dostępu do usług szerokopasmowych było 5 814 punktów adresowych, a 47 pozostało bez zasięgu. Na wskazanym obszarze było 71 białych plam NGA. Od 1 stycznia 2023 do 30 czerwca 2025 roku obywatele zgłosili 21 zapotrzebowań na internet i 0 weryfikacji danych w systemie internet.gov.pl.

W tabeli nr 3.4.1 przedstawiono przedsiębiorców telekomunikacyjnych działających na terenie gminy i świadczących usługi stacjonarnego dostępu do usług szerokopasmowych.

Tabela 3.4.1: Podmiot w zależności od rodzaju usług.			
Podmiot	Detal	Hurt	Hurt-Detal
DREAMLINK SPÓŁKA Z OGRANICZONĄ ODPOWIEDZIALNOŚCIĄ	X		
EXATEL S.A.	X		
GFXLABS Grzegorz Pawlicki	X		
INEA SPÓŁKA Z OGRANICZONĄ ODPOWIEDZIALNOŚCIĄ	X		
INTERTELL Rafał Rajba			X
Internet OmegaNET Sp. z o.o.	X		
LIGHT-NET ARKADIUSZ ŁYSEK	X		
MULTI-NET INFRASTRUKTURA SPÓŁKA Z OGRANICZONĄ ODPOWIEDZIALNOŚCIĄ			X
NAUKOWA I AKADEMICKA SIEĆ KOMPUTEROWA - PAŃSTWOWY INSTYTUT BADAWCZY	X		
NETIA SPÓŁKA AKCYJNA			X
ORANGE POLSKA S.A.	X	X	X
P4 SPÓŁKA Z OGRANICZONĄ ODPOWIEDZIALNOŚCIĄ	X		
POG-NET Józef Lipka			X
POLINEO Sp. z o.o.	X		
POLKOMTEL Sp. z o.o.	X		
POLSKI ŚWIATŁOWÓD OTWARTY SPÓŁKA Z OGRANICZONĄ ODPOWIEDZIALNOŚCIĄ		X	
RFC INTERNET SPÓŁKA Z OGRANICZONĄ ODPOWIEDZIALNOŚCIĄ	X		
SFERANET SA		X	

Podmiot	Detal	Hurt	Hurt-Detal
SFERANET SPÓŁKA Z OGRANICZONĄ ODPOWIEDZIALNOŚCIĄ	X		
T-MOBILE POLSKA S.A.	X		
VECTRA S.A.	X		
ŚWIATŁOWÓD INWESTYCJE SPÓŁKA Z OGRANICZONĄ ODPOWIEDZIALNOŚCIĄ		X	

W tabeli nr 3.4.2 przedstawiono liczbowy i procentowy podział na punkty adresowe w zależności od rodzaju zasięgu na terenie gminy.

**Tabela 3.4.2: Podział na rodzaje usług i zasięgów.**

	Liczba adresów	Udział %
Rzeczywisty	5 798	98,93%
Hurtowy (wyłącznie)	16	0,27%
Teoretyczny (wyłącznie)	0	0,00%
Brak zasięgu	47	0,80%
<b>SUMA</b>	<b>5 861</b>	<b>100%</b>

## Zasięgi sieci

W tabeli nr 3.4.3 przedstawiono liczbowo i procentowo liczbę zasięgów oraz liczbę punktów adresowych na terenie gminy w zależności od przepustowości.

**Tabela 3.4.3: Liczba zasięgów i adresów w podziale na przepustowość.**

Przepustowość [Mb/s]	Liczba zasięgów	Udział %	Liczba punktów adresowych	Udział %
2	0	0,00%	0	0,00%
10	0	0,00%	0	0,00%
20	0	0,00%	0	0,00%
30	528	2,99%	10	0,17%
40	243	1,38%	8	0,14%
50	4 007	22,71%	2	0,03%
60	101	0,57%	4	0,07%
70	102	0,58%	0	0,00%
80	31	0,18%	0	0,00%
90	0	0,00%	0	0,00%
100	7	0,04%	0	0,00%
200	0	0,00%	0	0,00%
300	0	0,00%	0	0,00%
400	0	0,00%	0	0,00%
500	167	0,95%	0	0,00%

Przepustowość [Mb/s]	Liczba zasięgów	Udział %	Liczba punktów adresowych	Udział %
600	0	0,00%	0	0,00%
700	0	0,00%	0	0,00%
800	0	0,00%	0	0,00%
900	159	0,90%	0	0,00%
1000	1 192	6,76%	0	0,00%
2000	298	1,69%	2	0,03%
3000	0	0,00%	0	0,00%
4000	0	0,00%	0	0,00%
5000	10 810	61,26%	5 788	99,55%
6000	0	0,00%	0	0,00%
7000	0	0,00%	0	0,00%
8000	0	0,00%	0	0,00%
9000	0	0,00%	0	0,00%
10000	0	0,00%	0	0,00%
<b>SUMA</b>	<b>17 645</b>	<b>100%</b>	<b>5 814</b>	<b>100%</b>

W tabeli nr 3.4.4 przedstawiono liczbę zasięgów w gminie w zależności od rodzaju medium.

**Tabela 3.4.4: Liczba zasięgów z podziałem na medium.**

Medium	Liczba zasięgów	Udział %
światłowodowe	12 631	71,58%
kablowe współosiowe miedziane	0	0,00%
kablowe parowe miedziane	1 151	6,52%
radiowe (FWA)	3 863	21,89%
<b>SUMA</b>	<b>17 645</b>	<b>100%</b>

## Plany inwestycyjne (komercyjne)

W gminie zgłoszone zostały plany inwestycyjne obejmujące 0 punktów adresowych. Zgłoszone plany inwestycyjne przewidują objęcie w kolejnych 3 latach zasięgiem stacjonarnego dostępu do usług szerokopasmowych:

- 0 punktów adresowych znajdujących się już w zasięgu rzeczywistym;
- 0 punktów adresowych znajdujących się już w zasięgu wyłącznie hurtowym;
- 0 punktów adresowych znajdujących się już w zasięgu teoretycznym;
- 0 punktów adresowych znajdujących się w planie inwestycyjnym ze środków publicznych;
- 0 punktów adresowych znajdujących się w innym planie inwestycyjnym ze środków prywatnych;
- 0 punktów adresowych będących białymi plamami (bez zasięgu).

## Plany inwestycyjne realizowane ze środków publicznych

W gminie zgłoszone zostały plany inwestycyjne obejmujące 0 punktów adresowych. Realizowanych jest 0 projektów z KPO i 0 projektów z FERC. Dane pochodzą z systemu SIMBA i odnoszą się do umów o dofinansowanie zawartych do dnia 30 czerwca 2025.

W tabeli nr 3.4.5 przedstawiono liczbę punktów adresowych na terenie gminy, objętych planami inwestycyjnymi do zrealizowania ze środków publicznych.

<b>Tabela 3.4.5: Liczba punktów adresowych ze zgłoszonymi planami inwestycyjnymi realizowanymi ze środków publicznych.</b>		
<b>Numer projektu</b>	<b>Beneficjent</b>	<b>Liczba PA</b>
Brak danych		
<b>SUMA</b>		<b>0</b>

## Mapa planów inwestycyjnych

Brak danych

## 3.5. Gmina Chybie

TERC: 2403052

### Statystyki ogólne

W gminie są 2 692 punkty adresowe. Na koniec czerwca 2025 roku w zasięgu stacjonarnego dostępu do usług szerokopasmowych było 2 690 punktów adresowych, a 2 pozostały bez zasięgu. Na wskazanym obszarze były 43 białe plamy NGA. Od 1 stycznia 2023 do 30 czerwca 2025 roku obywatele zgłosili 6 zapotrzebowań na internet i 0 weryfikacji danych w systemie internet.gov.pl.

W tabeli nr 3.5.1 przedstawiono przedsiębiorców telekomunikacyjnych działających na terenie gminy i świadczących usługi stacjonarnego dostępu do usług szerokopasmowych.

Tabela 3.5.1: Podmiot w zależności od rodzaju usług.			
Podmiot	Detal	Hurt	Hurt-Detal
ANFA Fajer spółka jawna	X		
EXATEL S.A.	X		
INTERTELL Rafał Rajba			X
LIGHT-NET ARKADIUSZ ŁYSEK	X		
MATRONIX Marcin Moczulski	X		
MULTI-NET INFRASTRUKTURA SPÓŁKA Z OGRANICZONĄ ODPOWIEDZIALNOŚCIĄ			X
NAUKOWA I AKADEMICKA SIEĆ KOMPUTEROWA - PAŃSTWOWY INSTYTUT BADAWCZY	X		
NETIA SPÓŁKA AKCYJNA			X
ORANGE POLSKA S.A.	X	X	X
P4 SPÓŁKA Z OGRANICZONĄ ODPOWIEDZIALNOŚCIĄ	X		
POLKOMTEL Sp. z o.o.	X		
POLSKI ŚWIATŁOWÓD OTWARTY SPÓŁKA Z OGRANICZONĄ ODPOWIEDZIALNOŚCIĄ		X	
SFERANET SA		X	
SFERANET SPÓŁKA Z OGRANICZONĄ ODPOWIEDZIALNOŚCIĄ	X		
T-MOBILE POLSKA S.A.	X		
TK TELEKOM Sp. z o.o.			X

W tabeli nr 3.5.2 przedstawiono liczbowy i procentowy podział na punkty adresowe w zależności od rodzaju zasięgu na terenie gminy.

<b>Tabela 3.5.2: Podział na rodzaje usług i zasięgów.</b>		
	<b>Liczba adresów</b>	<b>Udział %</b>
Rzeczywisty	2 665	99,00%
Hurtowy (wyłącznie)	25	0,93%
Teoretyczny (wyłącznie)	0	0,00%
Brak zasięgu	2	0,07%
<b>SUMA</b>	<b>2 692</b>	<b>100%</b>

## Zasięgi sieci

W tabeli nr 3.5.3 przedstawiono liczbowo i procentowo liczbę zasięgów oraz liczbę punktów adresowych na terenie gminy w zależności od przepustowości.

<b>Tabela 3.5.3: Liczba zasięgów i adresów w podziale na przepustowość.</b>				
<b>Przepustowość [Mb/s]</b>	<b>Liczba zasięgów</b>	<b>Udział %</b>	<b>Liczba punktów adresowych</b>	<b>Udział %</b>
2	0	0,00%	0	0,00%
10	0	0,00%	0	0,00%
20	0	0,00%	0	0,00%
30	993	9,42%	30	1,12%
40	302	2,86%	2	0,07%
50	737	6,99%	3	0,11%
60	352	3,34%	2	0,07%
70	152	1,44%	2	0,07%
80	51	0,48%	2	0,07%
90	0	0,00%	0	0,00%
100	2 583	24,50%	0	0,00%
200	0	0,00%	0	0,00%
300	0	0,00%	0	0,00%
400	0	0,00%	0	0,00%
500	0	0,00%	0	0,00%
600	0	0,00%	0	0,00%
700	0	0,00%	0	0,00%
800	0	0,00%	0	0,00%
900	36	0,34%	0	0,00%
1000	67	0,64%	1	0,04%
2000	17	0,16%	2	0,07%
3000	0	0,00%	0	0,00%
4000	0	0,00%	0	0,00%

Przepustowość [Mb/s]	Liczba zasięgów	Udział %	Liczba punktów adresowych	Udział %
5000	5 252	49,82%	2 646	98,36%
6000	0	0,00%	0	0,00%
7000	0	0,00%	0	0,00%
8000	0	0,00%	0	0,00%
9000	0	0,00%	0	0,00%
10000	0	0,00%	0	0,00%
<b>SUMA</b>	<b>10 542</b>	<b>100%</b>	<b>2 690</b>	<b>100%</b>

W tabeli nr 3.5.4 przedstawiono liczbę zasięgów w gminie w zależności od rodzaju medium.

<b>Tabela 3.5.4: Liczba zasięgów z podziałem na medium.</b>		
Medium	Liczba zasięgów	Udział %
światłowodowe	5 376	51,00%
kablowe współosiowe miedziane	0	0,00%
kablowe parowe miedziane	2 131	20,21%
radiowe (FWA)	3 035	28,79%
<b>SUMA</b>	<b>10 542</b>	<b>100%</b>

## Plany inwestycyjne (komercyjne)

W gminie zgłoszone zostały plany inwestycyjne obejmujące 0 punktów adresowych. Zgłoszone plany inwestycyjne przewidują objęcie w kolejnych 3 latach zasięgiem stacjonarnego dostępu do usług szerokopasmowych:

- 0 punktów adresowych znajdujących się już w zasięgu rzeczywistym;
- 0 punktów adresowych znajdujących się już w zasięgu wyłącznie hurtowym;
- 0 punktów adresowych znajdujących się już w zasięgu teoretycznym;
- 0 punktów adresowych znajdujących się w planie inwestycyjnym ze środków publicznych;
- 0 punktów adresowych znajdujących się w innym planie inwestycyjnym ze środków prywatnych;
- 0 punktów adresowych będących białymi plamami (bez zasięgu).

## Plany inwestycyjne realizowane ze środków publicznych

W gminie zgłoszone zostały plany inwestycyjne obejmujące 0 punktów adresowych. Realizowanych jest 0 projektów z KPO i 0 projektów z FER. Dane pochodzą z systemu SIMBA i odnoszą się do umów o dofinansowanie zawartych do dnia 30 czerwca 2025.

W tabeli nr 3.5.5 przedstawiono liczbę punktów adresowych na terenie gminy, objętych planami inwestycyjnymi do zrealizowania ze środków publicznych.

**Tabela 3.5.5: Liczba punktów adresowych ze zgłoszonymi planami inwestycyjnymi realizowanymi ze środków publicznych.**

Numer projektu	Beneficjent	Liczba PA
Brak danych		
<b>SUMA</b>		<b>0</b>

## Mapa planów inwestycyjnych

Brak danych

## 3.6. Gmina Dębowiec

TERC: 2403062

### Statystyki ogólne

W gminie jest 2 066 punktów adresowych. Na koniec czerwca 2025 roku w zasięgu stacjonarnego dostępu do usług szerokopasmowych było 2 025 punktów adresowych, a 41 pozostało bez zasięgu. Na wskazanym obszarze było 107 białych plam NGA. Od 1 stycznia 2023 do 30 czerwca 2025 roku obywatele zgłosili 7 zapotrzebowań na internet i 0 weryfikacji danych w systemie internet.gov.pl.

W tabeli nr 3.6.1 przedstawiono przedsiębiorców telekomunikacyjnych działających na terenie gminy i świadczących usługi stacjonarnego dostępu do usług szerokopasmowych.

Tabela 3.6.1: Podmiot w zależności od rodzaju usług.			
Podmiot	Detal	Hurt	Hurt-Detal
ANFA Fajer spółka jawna	X		
EURO.NET.PL Sp. z o.o.	X		
EXATEL S.A.	X		
FIRMA HANDLOWO-USŁUGOWA VIFNET mgr inż. Piotr Kozieł	X		
GFXLABS Grzegorz Pawlicki	X		
INEA SPÓŁKA Z OGRANICZONĄ ODPOWIEDZIALNOŚCIĄ	X		
LANDTECH Spółka z ograniczoną odpowiedzialnością	X		
LUPRO SPÓŁKA Z OGRANICZONĄ ODPOWIEDZIALNOŚCIĄ	X		
NAUKOWA I AKADEMICKA SIEĆ KOMPUTEROWA - PAŃSTWOWY INSTYTUT BADAWCZY	X		
NETIA SPÓŁKA AKCYJNA			X
OPTIKABEL TELECOM SPÓŁKA Z OGRANICZONĄ ODPOWIEDZIALNOŚCIĄ			X
ORANGE POLSKA S.A.	X	X	X
P4 SPÓŁKA Z OGRANICZONĄ ODPOWIEDZIALNOŚCIĄ	X		
POG-NET Józef Lipka			X
POLKOMTEL Sp. z o.o.	X		
POLSKI ŚWIATŁOWÓD OTWARTY SPÓŁKA Z OGRANICZONĄ ODPOWIEDZIALNOŚCIĄ		X	
RFC INTERNET SPÓŁKA Z OGRANICZONĄ ODPOWIEDZIALNOŚCIĄ	X		
SFERANET SA		X	

Podmiot	Detal	Hurt	Hurt-Detal
SFERANET SPÓŁKA Z OGRANICZONĄ ODPOWIEDZIALNOŚCIĄ	X		
STANET SPÓŁKA Z OGRANICZONĄ ODPOWIEDZIALNOŚCIĄ	X		
T-MOBILE POLSKA S.A.	X		
TOWERLINK POLAND SPÓŁKA Z OGRANICZONĄ ODPOWIEDZIALNOŚCIĄ		X	
ŚWIATŁOWÓD INWESTYCJE SPÓŁKA Z OGRANICZONĄ ODPOWIEDZIALNOŚCIĄ		X	

W tabeli nr 3.6.2 przedstawiono liczbowy i procentowy podział na punkty adresowe w zależności od rodzaju zasięgu na terenie gminy.

**Tabela 3.6.2: Podział na rodzaje usług i zasięgów.**

	Liczba adresów	Udział %
Rzeczywisty	1 958	94,77%
Hurtowy (wyłącznie)	66	3,19%
Teoretyczny (wyłącznie)	1	0,05%
Brak zasięgu	41	1,98%
<b>SUMA</b>	<b>2 066</b>	<b>100%</b>

## Zasięgi sieci

W tabeli nr 3.6.3 przedstawiono liczbowo i procentowo liczbę zasięgów oraz liczbę punktów adresowych na terenie gminy w zależności od przepustowości.

**Tabela 3.6.3: Liczba zasięgów i adresów w podziale na przepustowość.**

Przepustowość [Mb/s]	Liczba zasięgów	Udział %	Liczba punktów adresowych	Udział %
2	0	0,00%	0	0,00%
10	0	0,00%	0	0,00%
20	0	0,00%	0	0,00%
30	168	0,98%	26	1,28%
40	181	1,05%	21	1,04%
50	1 263	7,35%	10	0,49%
60	63	0,37%	8	0,40%
70	45	0,26%	1	0,05%
80	36	0,21%	0	0,00%
90	0	0,00%	0	0,00%
100	1 677	9,76%	0	0,00%
200	0	0,00%	0	0,00%
300	0	0,00%	0	0,00%
400	0	0,00%	0	0,00%

Przepustowość [Mb/s]	Liczba zasięgów	Udział %	Liczba punktów adresowych	Udział %
500	0	0,00%	0	0,00%
600	0	0,00%	0	0,00%
700	0	0,00%	0	0,00%
800	1 633	9,50%	1	0,05%
900	3 419	19,89%	23	1,14%
1000	6 789	39,50%	387	19,11%
2000	814	4,74%	671	33,14%
3000	0	0,00%	0	0,00%
4000	0	0,00%	0	0,00%
5000	1 101	6,41%	877	43,31%
6000	0	0,00%	0	0,00%
7000	0	0,00%	0	0,00%
8000	0	0,00%	0	0,00%
9000	0	0,00%	0	0,00%
10000	0	0,00%	0	0,00%
<b>SUMA</b>	<b>17 189</b>	<b>100%</b>	<b>2 025</b>	<b>100%</b>

W tabeli nr 3.6.4 przedstawiono liczbę zasięgów w gminie w zależności od rodzaju medium.

**Tabela 3.6.4: Liczba zasięgów z podziałem na medium.**

Medium	Liczba zasięgów	Udział %
światłowodowe	13 760	80,05%
kablowe współosiowe miedziane	0	0,00%
kablowe parowe miedziane	566	3,29%
radiowe (FWA)	2 863	16,66%
<b>SUMA</b>	<b>17 189</b>	<b>100%</b>

## Plany inwestycyjne (komercyjne)

W gminie zgłoszone zostały plany inwestycyjne obejmujące 8 punktów adresowych. Zgłoszone plany inwestycyjne przewidują objęcie w kolejnych 3 latach zasięgiem stacjonarnego dostępu do usług szerokopasmowych:

- 8 punktów adresowych znajdujących się już w zasięgu rzeczywistym;
- 0 punktów adresowych znajdujących się już w zasięgu wyłącznie hurtowym;
- 0 punktów adresowych znajdujących się już w zasięgu teoretycznym;
- 0 punktów adresowych znajdujących się w planie inwestycyjnym ze środków publicznych;
- 0 punktów adresowych znajdujących się w innym planie inwestycyjnym ze środków prywatnych;
- 0 punktów adresowych będących białymi plamami (bez zasięgu).

## Plany inwestycyjne realizowane ze środków publicznych

W gminie zgłoszone zostały plany inwestycyjne obejmujące 0 punktów adresowych. Realizowanych jest 0 projektów z KPO i 0 projektów z FERC. Dane pochodzą z systemu SIMBA i odnoszą się do umów o dofinansowanie zawartych do dnia 30 czerwca 2025.

W tabeli nr 3.6.5 przedstawiono liczbę punktów adresowych na terenie gminy, objętych planami inwestycyjnymi do zrealizowania ze środków publicznych.

Tabela 3.6.5: Liczba punktów adresowych ze zgłoszonymi planami inwestycyjnymi realizowanymi ze środków publicznych.		
Numer projektu	Beneficjent	Liczba PA
Brak danych		
<b>SUMA</b>		<b>0</b>

## Mapa planów inwestycyjnych

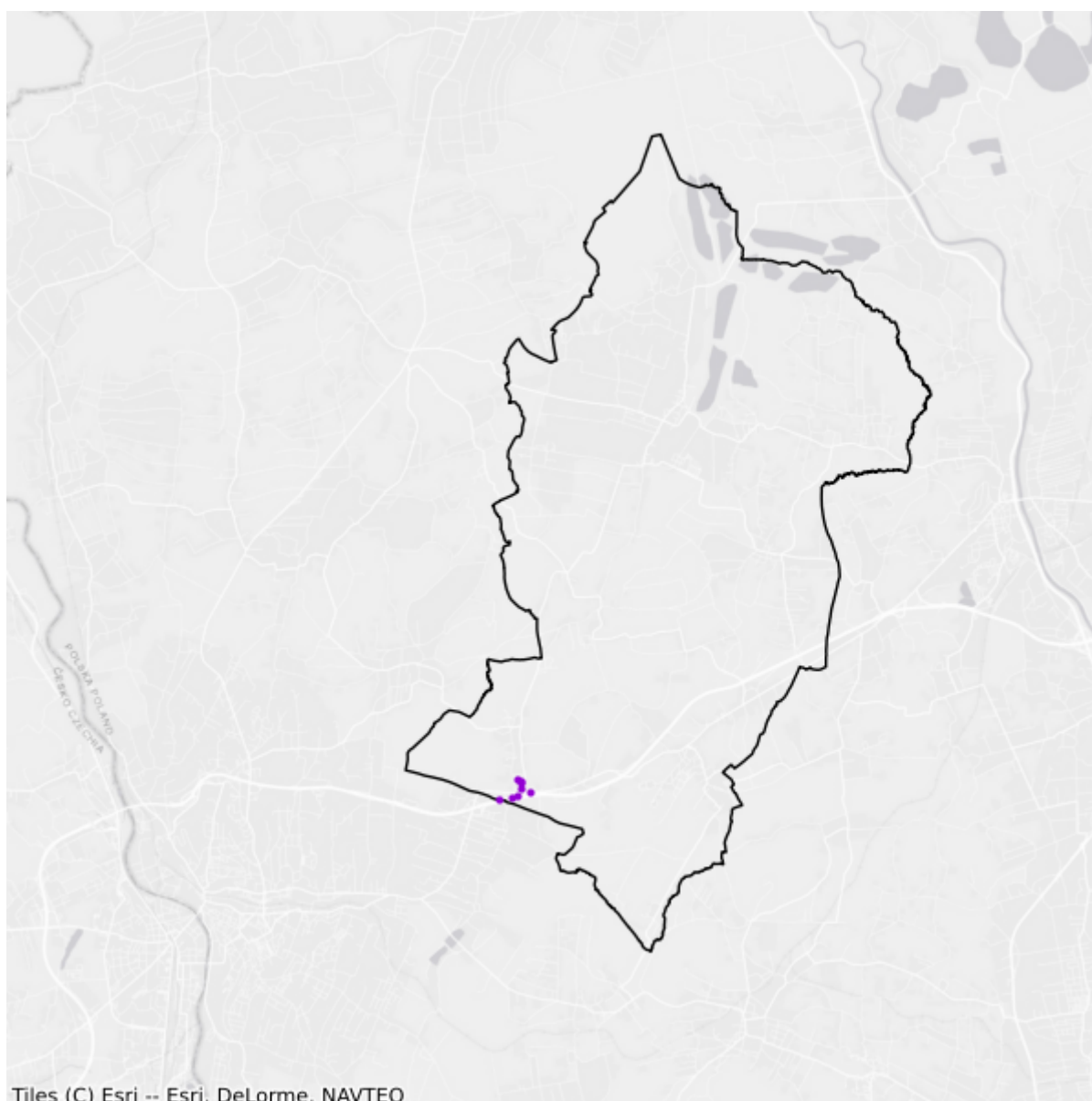

- Plany inwestycyjne realizowane ze środków prywatnych
- Plany inwestycyjne realizowane ze środków publicznych

## 3.7. Gmina Goleszów

TERC: 2403072

### Statystyki ogólne

W gminie jest 4 448 punktów adresowych. Na koniec czerwca 2025 roku w zasięgu stacjonarnego dostępu do usług szerokopasmowych było 4 331 punktów adresowych, a 117 pozostało bez zasięgu. Na wskazanym obszarze było 187 białych plam NGA. Od 1 stycznia 2023 do 30 czerwca 2025 roku obywatele zgłosili 32 zapotrzebowania na internet i 0 weryfikacji danych w systemie internet.gov.pl.

W tabeli nr 3.7.1 przedstawiono przedsiębiorców telekomunikacyjnych działających na terenie gminy i świadczących usługi stacjonarnego dostępu do usług szerokopasmowych.

<b>Tabela 3.7.1: Podmiot w zależności od rodzaju usług.</b>			
<b>Podmiot</b>	<b>Detal</b>	<b>Hurt</b>	<b>Hurt-Detal</b>
ANFA Fajer spółka jawna	X		
CODEPLANT Spółka z ograniczoną odpowiedzialnością	X		
EURO.NET.PL Sp. z o.o.	X		
EXATEL S.A.	X		
FIRMA HANDLOWO-USŁUGOWA VIFNET mgr inż. Piotr Kozieł	X		
GFXLABS Grzegorz Pawlicki	X		
INEA SPÓŁKA Z OGRANICZONĄ ODPOWIEDZIALNOŚCIĄ	X		
INVICOM SPÓŁKA Z OGRANICZONĄ ODPOWIEDZIALNOŚCIĄ	X		
NAUKOWA I AKADEMICKA SIEĆ KOMPUTEROWA - PAŃSTWOWY INSTYTUT BADAWCZY	X		
NETIA SPÓŁKA AKCYJNA			X
OPTIKABEL TELECOM SPÓŁKA Z OGRANICZONĄ ODPOWIEDZIALNOŚCIĄ			X
ORANGE POLSKA S.A.	X	X	X
P4 SPÓŁKA Z OGRANICZONĄ ODPOWIEDZIALNOŚCIĄ	X		
POG-NET Józef Lipka			X
POLINEO Sp. z o.o.	X		
POLKOMTEL Sp. z o.o.	X		
POLSKI ŚWIATŁOWÓD OTWARTY SPÓŁKA Z OGRANICZONĄ ODPOWIEDZIALNOŚCIĄ		X	
RFC INTERNET SPÓŁKA Z OGRANICZONĄ ODPOWIEDZIALNOŚCIĄ	X		

Podmiot	Detal	Hurt	Hurt-Detal
SFERANET SA		X	
SFERANET SPÓŁKA Z OGRANICZONĄ ODPOWIEDZIALNOŚCIĄ	X		
T-MOBILE POLSKA S.A.	X		
TK TELEKOM Sp. z o.o.			X
VECTRA S.A.	X		
ŚWIATŁOWÓD INWESTYCJE SPÓŁKA Z OGRANICZONĄ ODPOWIEDZIALNOŚCIĄ		X	

W tabeli nr 3.7.2 przedstawiono liczbowy i procentowy podział na punkty adresowe w zależności od rodzaju zasięgu na terenie gminy.

**Tabela 3.7.2: Podział na rodzaje usług i zasięgów.**

	Liczba adresów	Udział %
Rzeczywisty	4 265	95,89%
Hurtowy (wyłącznie)	49	1,10%
Teoretyczny (wyłącznie)	17	0,38%
Brak zasięgu	117	2,63%
<b>SUMA</b>	<b>4 448</b>	<b>100%</b>

## Zasięgi sieci

W tabeli nr 3.7.3 przedstawiono liczbowo i procentowo liczbę zasięgów oraz liczbę punktów adresowych na terenie gminy w zależności od przepustowości.

**Tabela 3.7.3: Liczba zasięgów i adresów w podziale na przepustowość.**

Przepustowość [Mb/s]	Liczba zasięgów	Udział %	Liczba punktów adresowych	Udział %
2	32	0,07%	12	0,28%
10	0	0,00%	0	0,00%
20	1	0,00%	0	0,00%
30	963	2,03%	17	0,39%
40	311	0,66%	7	0,16%
50	3 344	7,06%	21	0,48%
60	184	0,39%	7	0,16%
70	134	0,28%	4	0,09%
80	45	0,09%	2	0,05%
90	0	0,00%	0	0,00%
100	4 163	8,79%	15	0,35%
200	0	0,00%	0	0,00%
300	0	0,00%	0	0,00%

Przepustowość [Mb/s]	Liczba zasięgów	Udział %	Liczba punktów adresowych	Udział %
400	0	0,00%	0	0,00%
500	0	0,00%	0	0,00%
600	0	0,00%	0	0,00%
700	0	0,00%	0	0,00%
800	3 759	7,93%	25	0,58%
900	7 972	16,83%	34	0,79%
1000	20 859	44,03%	889	20,53%
2000	3 453	7,29%	1 477	34,10%
3000	0	0,00%	0	0,00%
4000	0	0,00%	0	0,00%
5000	2 159	4,56%	1 821	42,05%
6000	0	0,00%	0	0,00%
7000	0	0,00%	0	0,00%
8000	0	0,00%	0	0,00%
9000	0	0,00%	0	0,00%
10000	0	0,00%	0	0,00%
<b>SUMA</b>	<b>47 379</b>	<b>100%</b>	<b>4 331</b>	<b>100%</b>

W tabeli nr 3.7.4 przedstawiono liczbę zasięgów w gminie w zależności od rodzaju medium.

<b>Tabela 3.7.4: Liczba zasięgów z podziałem na medium.</b>		
Medium	Liczba zasięgów	Udział %
światłowodowe	38 209	80,65%
kablowe współosiowe miedziane	0	0,00%
kablowe parowe miedziane	1 924	4,06%
radiowe (FWA)	7 246	15,29%
<b>SUMA</b>	<b>47 379</b>	<b>100%</b>

## Plany inwestycyjne (komercyjne)

W gminie zgłoszone zostały plany inwestycyjne obejmujące 840 punktów adresowych. Zgłoszone plany inwestycyjne przewidują objęcie w kolejnych 3 latach zasięgiem stacjonarnego dostępu do usług szerokopasmowych:

- 831 punktów adresowych znajdujących się już w zasięgu rzeczywistym;
- 0 punktów adresowych znajdujących się już w zasięgu wyłącznie hurtowym;
- 0 punktów adresowych znajdujących się już w zasięgu teoretycznym;
- 16 punktów adresowych znajdujących się w planie inwestycyjnym ze środków publicznych;
- 0 punktów adresowych znajdujących się w innym planie inwestycyjnym ze środków prywatnych;

- 9 punktów adresowych będących białymi plamami (bez zasięgu).

## Plany inwestycyjne realizowane ze środków publicznych

W gminie zgłoszone zostały plany inwestycyjne obejmujące 0 punktów adresowych. Realizowanych jest 0 projektów z KPO i 0 projektów z FER. Dane pochodzą z systemu SIMBA i odnoszą się do umów o dofinansowanie zawartych do dnia 30 czerwca 2025.

W tabeli nr 3.7.5 przedstawiono liczbę punktów adresowych na terenie gminy, objętych planami inwestycyjnymi do zrealizowania ze środków publicznych.

<b>Tabela 3.7.5: Liczba punktów adresowych ze zgłoszonymi planami inwestycyjnymi realizowanymi ze środków publicznych.</b>		
<b>Numer projektu</b>	<b>Beneficjent</b>	<b>Liczba PA</b>
Brak danych		
<b>SUMA</b>		<b>0</b>

## Mapa planów inwestycyjnych

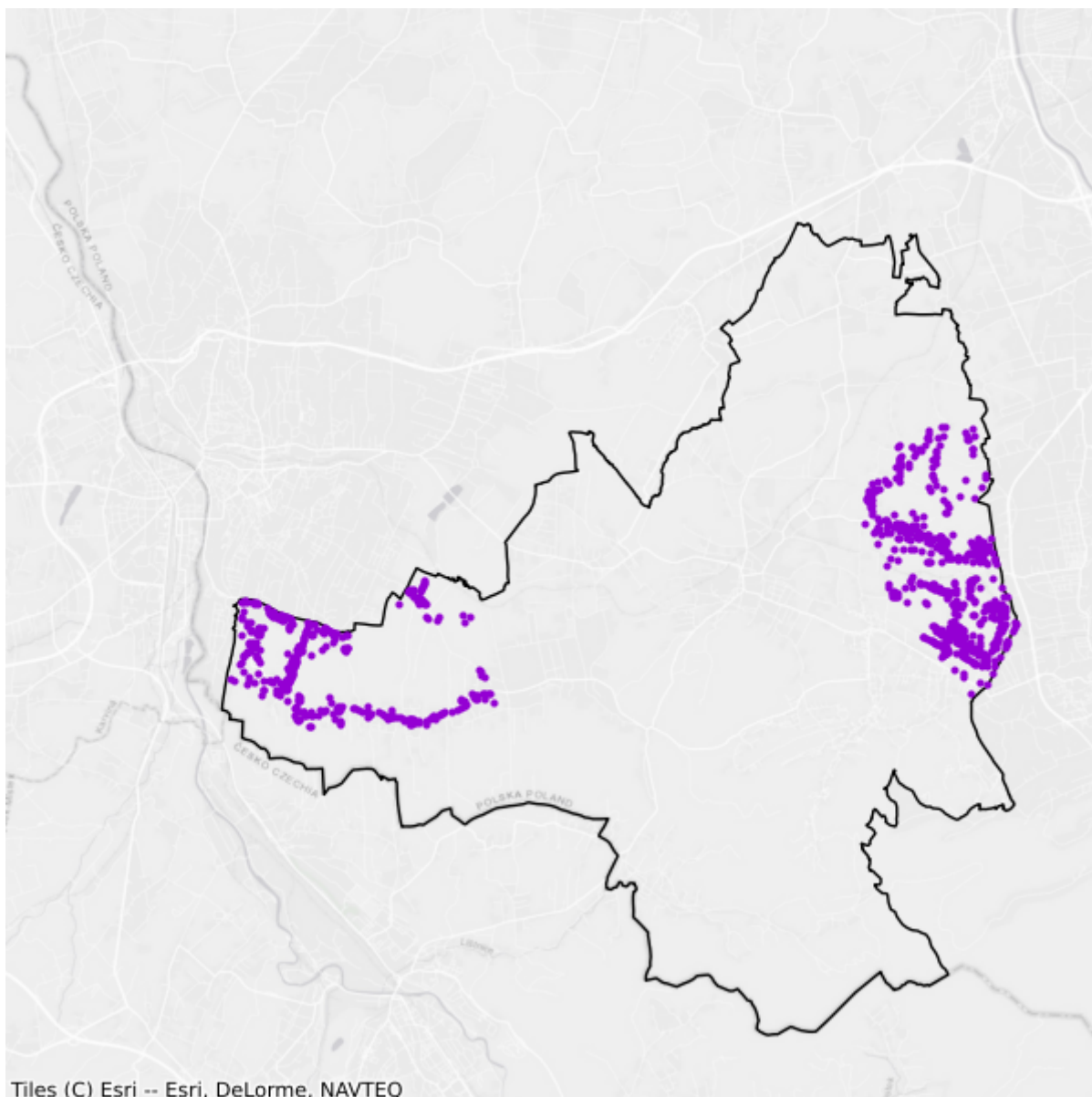

- Plany inwestycyjne realizowane ze środków prywatnych
- Plany inwestycyjne realizowane ze środków publicznych

## 3.8. Gmina Hażlach

TERC: 2403082

### Statystyki ogólne

W gminie są 3 062 punkty adresowe. Na koniec czerwca 2025 roku w zasięgu stacjonarnego dostępu do usług szerokopasmowych było 2 991 punktów adresowych, a 71 pozostało bez zasięgu. Na wskazanym obszarze było 78 białych plam NGA. Od 1 stycznia 2023 do 30 czerwca 2025 roku obywatele zgłosili 8 zapotrzebowań na internet i 1 weryfikację danych w systemie internet.gov.pl.

W tabeli nr 3.8.1 przedstawiono przedsiębiorców telekomunikacyjnych działających na terenie gminy i świadczących usługi stacjonarnego dostępu do usług szerokopasmowych.

Tabela 3.8.1: Podmiot w zależności od rodzaju usług.			
Podmiot	Detal	Hurt	Hurt-Detal
ALARMADI Dobrogowski Adrian	X		
ANFA Fajer spółka jawna	X		
EURO.NET.PL Sp. z o.o.	X		
EXATEL S.A.	X		
FIRMA HANDLOWO-USŁUGOWA VIFNET mgr inż. Piotr Koziel	X		
GFXLABS Grzegorz Pawlicki	X		
Gmina Hażlach	X		X
INEA SPÓŁKA Z OGRANICZONĄ ODPOWIEDZIALNOŚCIĄ	X		
LANDTECH Spółka z ograniczoną odpowiedzialnością	X		
MATRONIX Marcin Moczulski	X		
NAUKOWA I AKADEMICKA SIEĆ KOMPUTEROWA - PAŃSTWOWY INSTYTUT BADAWCZY	X		
NETIA SPÓŁKA AKCYJNA			X
OPTIKABEL TELECOM SPÓŁKA Z OGRANICZONĄ ODPOWIEDZIALNOŚCIĄ			X
ORANGE POLSKA S.A.	X	X	X
P4 SPÓŁKA Z OGRANICZONĄ ODPOWIEDZIALNOŚCIĄ	X		
PHU SKRANETCAN Macura Zbigniew	X		
POG-NET Józef Lipka	X		X
POLKOMTEL Sp. z o.o.	X		
		X	

Podmiot	Detal	Hurt	Hurt-Detal
POLSKI ŚWIATŁOWÓD OTWARTY SPÓŁKA Z OGRANICZONĄ ODPOWIEDZIALNOŚCIĄ			
RFC INTERNET SPÓŁKA Z OGRANICZONĄ ODPOWIEDZIALNOŚCIĄ	X		
SFERANET SA		X	
SFERANET SPÓŁKA Z OGRANICZONĄ ODPOWIEDZIALNOŚCIĄ	X		
T-MOBILE POLSKA S.A.	X		
VECTRA S.A.	X		
ŚWIATŁOWÓD INWESTYCJE SPÓŁKA Z OGRANICZONĄ ODPOWIEDZIALNOŚCIĄ		X	

W tabeli nr 3.8.2 przedstawiono liczbowy i procentowy podział na punkty adresowe w zależności od rodzaju zasięgu na terenie gminy.

Tabela 3.8.2: Podział na rodzaje usług i zasięgów.		
	Liczba adresów	Udział %
Rzeczywisty	2 988	97,58%
Hurtowy (wyłącznie)	3	0,10%
Teoretyczny (wyłącznie)	0	0,00%
Brak zasięgu	71	2,32%
<b>SUMA</b>	<b>3 062</b>	<b>100%</b>

## Zasięgi sieci

W tabeli nr 3.8.3 przedstawiono liczbowo i procentowo liczbę zasięgów oraz liczbę punktów adresowych na terenie gminy w zależności od przepustowości.

Tabela 3.8.3: Liczba zasięgów i adresów w podziale na przepustowość.				
Przepustowość [Mb/s]	Liczba zasięgów	Udział %	Liczba punktów adresowych	Udział %
2	2	0,01%	0	0,00%
10	0	0,00%	0	0,00%
20	0	0,00%	0	0,00%
30	439	1,70%	0	0,00%
40	105	0,41%	2	0,07%
50	1 607	6,21%	3	0,10%
60	135	0,52%	0	0,00%
70	21	0,08%	1	0,03%
80	20	0,08%	1	0,03%
90	0	0,00%	0	0,00%
100	2 955	11,42%	0	0,00%
200	0	0,00%	0	0,00%

Przepustowość [Mb/s]	Liczba zasięgów	Udział %	Liczba punktów adresowych	Udział %
300	0	0,00%	0	0,00%
400	0	0,00%	0	0,00%
500	0	0,00%	0	0,00%
600	0	0,00%	0	0,00%
700	0	0,00%	0	0,00%
800	1 640	6,34%	0	0,00%
900	4 730	18,28%	14	0,47%
1000	11 318	43,74%	1 033	34,54%
2000	1 138	4,40%	838	28,02%
3000	0	0,00%	0	0,00%
4000	0	0,00%	0	0,00%
5000	1 764	6,82%	1 099	36,74%
6000	0	0,00%	0	0,00%
7000	0	0,00%	0	0,00%
8000	0	0,00%	0	0,00%
9000	0	0,00%	0	0,00%
10000	0	0,00%	0	0,00%
<b>SUMA</b>	<b>25 874</b>	<b>100%</b>	<b>2 991</b>	<b>100%</b>

W tabeli nr 3.8.4 przedstawiono liczbę zasięgów w gminie w zależności od rodzaju medium.

**Tabela 3.8.4: Liczba zasięgów z podziałem na medium.**

Medium	Liczba zasięgów	Udział %
światłowodowe	20 610	79,66%
kablowe współosiowe miedziane	0	0,00%
kablowe parowe miedziane	810	3,13%
radiowe (FWA)	4 454	17,21%
<b>SUMA</b>	<b>25 874</b>	<b>100%</b>

## Plany inwestycyjne (komercyjne)

W gminie zgłoszone zostały plany inwestycyjne obejmujące 5 punktów adresowych. Zgłoszone plany inwestycyjne przewidują objęcie w kolejnych 3 latach zasięgiem stacjonarnego dostępu do usług szerokopasmowych:

- 5 punktów adresowych znajdujących się już w zasięgu rzeczywistym;
- 0 punktów adresowych znajdujących się już w zasięgu wyłącznie hurtowym;
- 0 punktów adresowych znajdujących się już w zasięgu teoretycznym;
- 0 punktów adresowych znajdujących się w planie inwestycyjnym ze środków publicznych;
- 0 punktów adresowych znajdujących się w innym planie inwestycyjnym ze środków prywatnych;

- 0 punktów adresowych będących białymi plamami (bez zasięgu).

## Plany inwestycyjne realizowane ze środków publicznych

W gminie zgłoszone zostały plany inwestycyjne obejmujące 0 punktów adresowych. Realizowanych jest 0 projektów z KPO i 0 projektów z FER. Dane pochodzą z systemu SIMBA i odnoszą się do umów o dofinansowanie zawartych do dnia 30 czerwca 2025.

W tabeli nr 3.8.5 przedstawiono liczbę punktów adresowych na terenie gminy, objętych planami inwestycyjnymi do zrealizowania ze środków publicznych.

<b>Tabela 3.8.5: Liczba punktów adresowych ze zgłoszonymi planami inwestycyjnymi realizowanymi ze środków publicznych.</b>		
<b>Numer projektu</b>	<b>Beneficjent</b>	<b>Liczba PA</b>
Brak danych		
<b>SUMA</b>		<b>0</b>

## Mapa planów inwestycyjnych

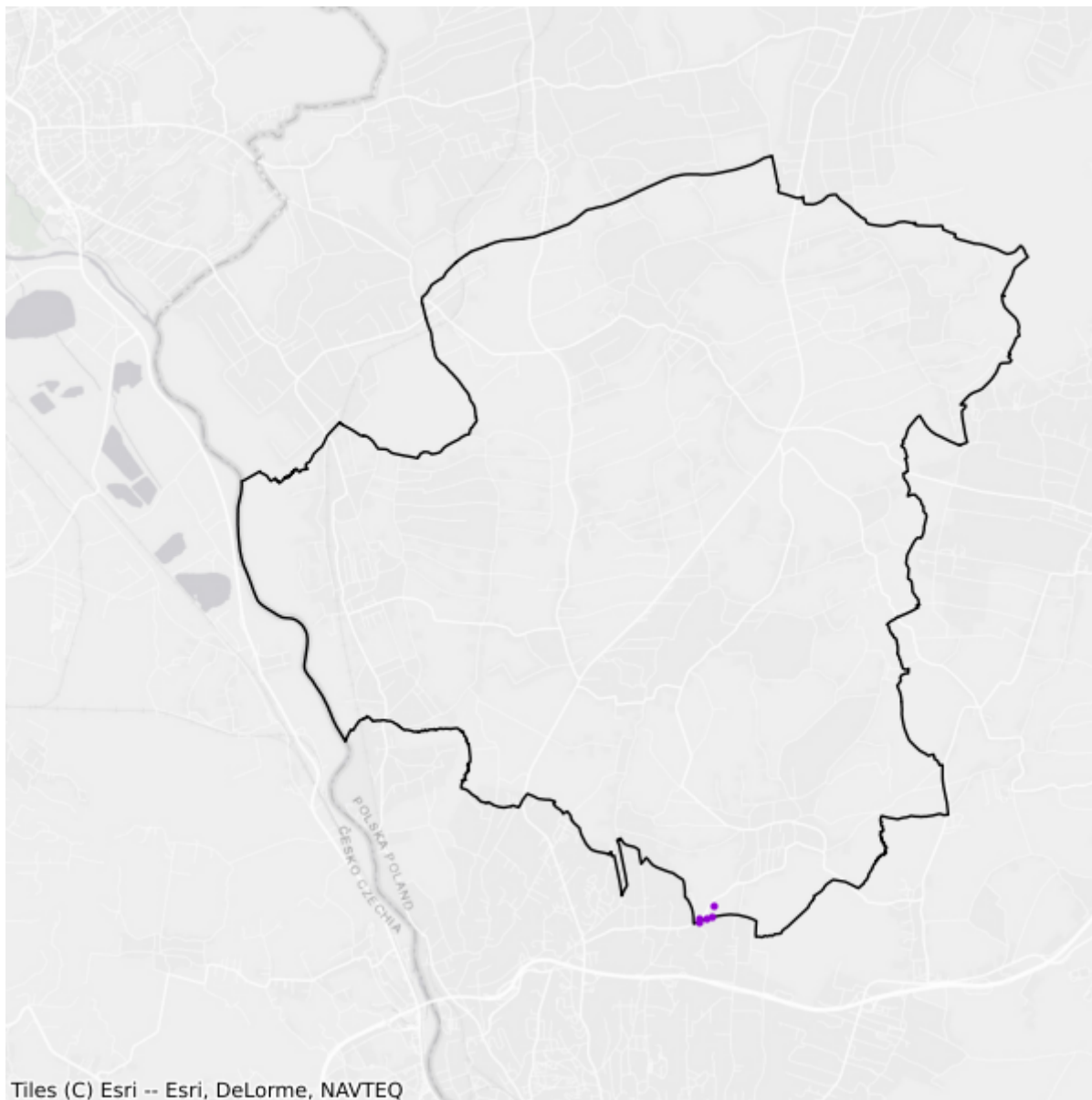

- Plany inwestycyjne realizowane ze środków prywatnych
- Plany inwestycyjne realizowane ze środków publicznych

## 3.9. Gmina Istebna

TERC: 2403092

### Statystyki ogólne

W gminie są 4 584 punkty adresowe. Na koniec czerwca 2025 roku w zasięgu stacjonarnego dostępu do usług szerokopasmowych było 3 958 punktów adresowych, a 626 pozostało bez zasięgu. Na wskazanym obszarze było 639 białych plam NGA. Od 1 stycznia 2023 do 30 czerwca 2025 roku obywatele zgłosili 6 zapotrzebowań na internet i 1 weryfikację danych w systemie internet.gov.pl.

W tabeli nr 3.9.1 przedstawiono przedsiębiorców telekomunikacyjnych działających na terenie gminy i świadczących usługi stacjonarnego dostępu do usług szerokopasmowych.

<b>Tabela 3.9.1: Podmiot w zależności od rodzaju usług.</b>			
<b>Podmiot</b>	<b>Detal</b>	<b>Hurt</b>	<b>Hurt-Detal</b>
EXATEL S.A.	X		
MULTIMEDIA POLSKA BIZNES SPÓŁKA AKCYJNA	X		
MULTIMEDIA POLSKA SPÓŁKA Z OGRANICZONĄ ODPOWIEDZIALNOŚCIĄ			X
NAUKOWA I AKADEMICKA SIEĆ KOMPUTEROWA - PAŃSTWOWY INSTYTUT BADAWCZY	X		
NETIA SPÓŁKA AKCYJNA			X
ORANGE POLSKA S.A.	X	X	X
P4 SPÓŁKA Z OGRANICZONĄ ODPOWIEDZIALNOŚCIĄ	X		
POLINEO Sp. z o.o.	X		
POLKOMTEL Sp. z o.o.	X		
POLSKI ŚWIATŁOWÓD OTWARTY SPÓŁKA Z OGRANICZONĄ ODPOWIEDZIALNOŚCIĄ		X	
RFC INTERNET SPÓŁKA Z OGRANICZONĄ ODPOWIEDZIALNOŚCIĄ	X		
SFERANET SA		X	
SFERANET SPÓŁKA Z OGRANICZONĄ ODPOWIEDZIALNOŚCIĄ	X		
T-MOBILE POLSKA S.A.	X		
VECTRA S.A.	X		

W tabeli nr 3.9.2 przedstawiono liczbowy i procentowy podział na punkty adresowe w zależności od rodzaju zasięgu na terenie gminy.

**Tabela 3.9.2: Podział na rodzaje usług i zasięgów.**

	<b>Liczba adresów</b>	<b>Udział %</b>
Rzeczywisty	3 709	80,91%
Hurtowy (wyłącznie)	13	0,28%
Teoretyczny (wyłącznie)	236	5,15%
Brak zasięgu	626	13,66%
<b>SUMA</b>	<b>4 584</b>	<b>100%</b>

## Zasięgi sieci

W tabeli nr 3.9.3 przedstawiono liczbowo i procentowo liczbę zasięgów oraz liczbę punktów adresowych na terenie gminy w zależności od przepustowości.

**Tabela 3.9.3: Liczba zasięgów i adresów w podziale na przepustowość.**

<b>Przepustowość [Mb/s]</b>	<b>Liczba zasięgów</b>	<b>Udział %</b>	<b>Liczba punktów adresowych</b>	<b>Udział %</b>
2	0	0,00%	0	0,00%
10	0	0,00%	0	0,00%
20	0	0,00%	0	0,00%
30	113	0,47%	2	0,05%
40	108	0,44%	6	0,15%
50	68	0,28%	5	0,13%
60	34	0,14%	0	0,00%
70	3	0,01%	0	0,00%
80	1	0,00%	0	0,00%
90	0	0,00%	0	0,00%
100	577	2,38%	167	4,22%
200	0	0,00%	0	0,00%
300	197	0,81%	60	1,52%
400	0	0,00%	0	0,00%
500	0	0,00%	0	0,00%
600	1	0,00%	0	0,00%
700	0	0,00%	0	0,00%
800	0	0,00%	0	0,00%
900	6 463	26,62%	11	0,28%
1000	13 592	55,98%	2 010	50,78%
2000	0	0,00%	0	0,00%
3000	0	0,00%	0	0,00%
4000	0	0,00%	0	0,00%
5000	3 124	12,87%	1 697	42,88%
6000	0	0,00%	0	0,00%

Przepustowość [Mb/s]	Liczba zasięgów	Udział %	Liczba punktów adresowych	Udział %
7000	0	0,00%	0	0,00%
8000	0	0,00%	0	0,00%
9000	0	0,00%	0	0,00%
10000	0	0,00%	0	0,00%
<b>SUMA</b>	<b>24 281</b>	<b>100%</b>	<b>3 958</b>	<b>100%</b>

W tabeli nr 3.9.4 przedstawiono liczbę zasięgów w gminie w zależności od rodzaju medium.

<b>Tabela 3.9.4: Liczba zasięgów z podziałem na medium.</b>		
Medium	Liczba zasięgów	Udział %
światłowodowe	23 189	95,50%
kablowe współosiowe miedziane	0	0,00%
kablowe parowe miedziane	327	1,35%
radiowe (FWA)	765	3,15%
<b>SUMA</b>	<b>24 281</b>	<b>100%</b>

## Plany inwestycyjne (komercyjne)

W gminie zgłoszone zostały plany inwestycyjne obejmujące 1 226 punktów adresowych. Zgłoszone plany inwestycyjne przewidują objęcie w kolejnych 3 latach zasięgiem stacjonarnego dostępu do usług szerokopasmowych:

- 955 punktów adresowych znajdujących się już w zasięgu rzeczywistym;
- 6 punktów adresowych znajdujących się już w zasięgu wyłącznie hurtowym;
- 0 punktów adresowych znajdujących się już w zasięgu teoretycznym;
- 285 punktów adresowych znajdujących się w planie inwestycyjnym ze środków publicznych;
- 0 punktów adresowych znajdujących się w innym planie inwestycyjnym ze środków prywatnych;
- 265 punktów adresowych będących białymi plamami (bez zasięgu).

## Plany inwestycyjne realizowane ze środków publicznych

W gminie zgłoszone zostały plany inwestycyjne obejmujące 0 punktów adresowych. Realizowanych jest 0 projektów z KPO i 0 projektów z FERC. Dane pochodzą z systemu SIMBA i odnoszą się do umów o dofinansowanie zawartych do dnia 30 czerwca 2025.

W tabeli nr 3.9.5 przedstawiono liczbę punktów adresowych na terenie gminy, objętych planami inwestycyjnymi do zrealizowania ze środków publicznych.

**Tabela 3.9.5: Liczba punktów adresowych ze zgłoszonymi planami inwestycyjnymi realizowanymi ze środków publicznych.**

Numer projektu	Beneficjent	Liczba PA
Brak danych		
<b>SUMA</b>		<b>0</b>

## Mapa planów inwestycyjnych

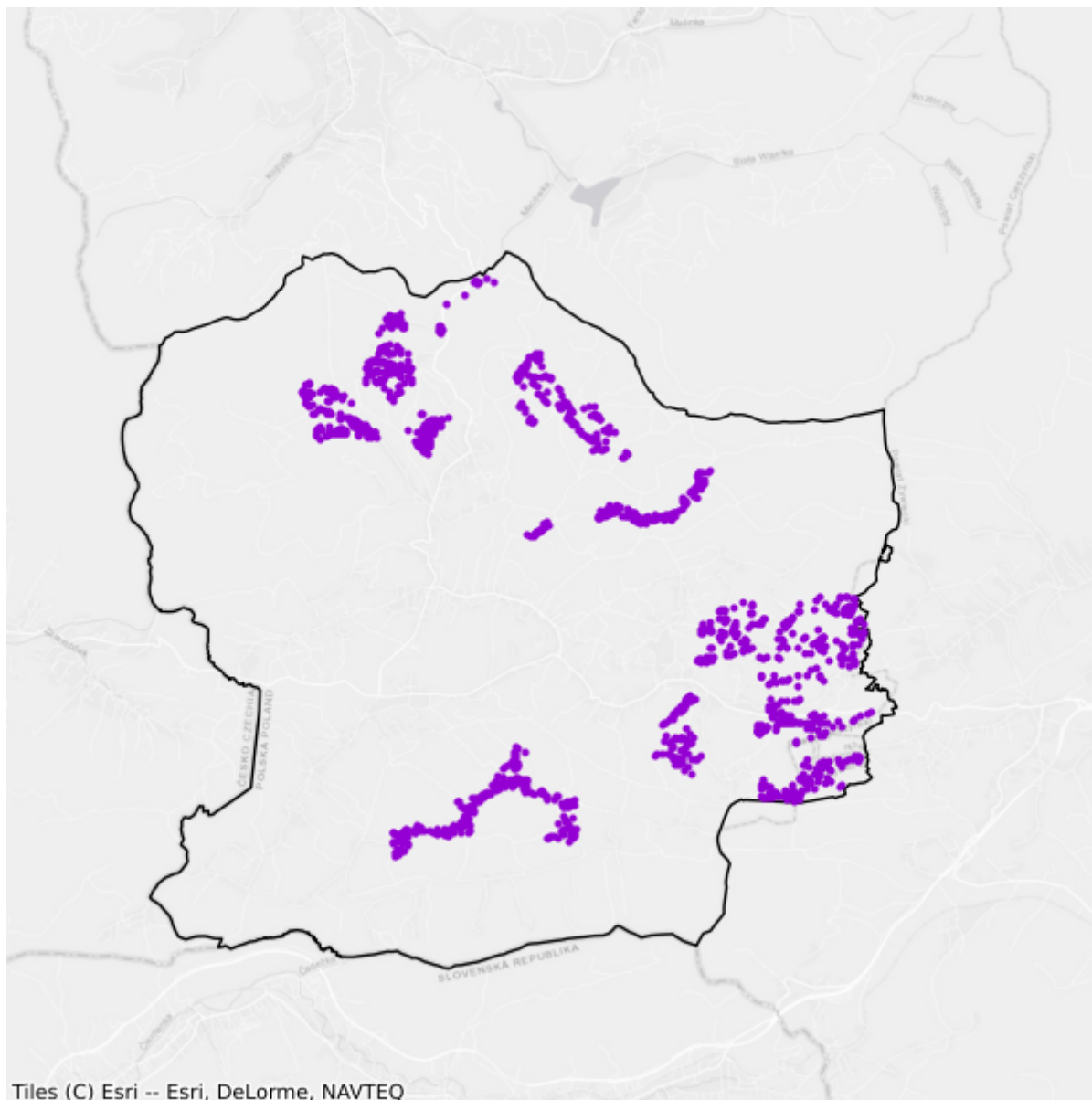

- Plany inwestycyjne realizowane ze środków prywatnych
- Plany inwestycyjne realizowane ze środków publicznych

## 3.10. Gmina Skoczów

TERC: 2403103

### Statystyki ogólne

W gminie są 6 673 punkty adresowe. Na koniec czerwca 2025 roku w zasięgu stacjonarnego dostępu do usług szerokopasmowych było 6 528 punktów adresowych, a 145 pozostało bez zasięgu. Na wskazanym obszarze było 528 białych plam NGA. Od 1 stycznia 2023 do 30 czerwca 2025 roku obywatele zgłosili 57 zapotrzebowań na internet i 2 weryfikacje danych w systemie internet.gov.pl.

W tabeli nr 3.10.1 przedstawiono przedsiębiorców telekomunikacyjnych działających na terenie gminy i świadczących usługi stacjonarnego dostępu do usług szerokopasmowych.

Tabela 3.10.1: Podmiot w zależności od rodzaju usług.			
Podmiot	Detal	Hurt	Hurt-Detal
ANFA Fajer spółka jawna	X		
DREAMLINK SPÓŁKA Z OGRANICZONĄ ODPOWIEDZIALNOŚCIĄ	X		
EXATEL S.A.	X		
FIRMA HANDLOWO-USŁUGOWA VIFNET mgr inż. Piotr Kozieł	X		
FibraNet	X		
GFXLABS Grzegorz Pawlicki	X		
INEA SPÓŁKA Z OGRANICZONĄ ODPOWIEDZIALNOŚCIĄ	X		
INTERTELL Rafał Rajba			X
JUPI Andrzej Wrzoł	X		
LIGHT-NET ARKADIUSZ ŁYSEK	X		
LUPRO SPÓŁKA Z OGRANICZONĄ ODPOWIEDZIALNOŚCIĄ	X		
M3.NET SPÓŁKA Z OGRANICZONĄ ODPOWIEDZIALNOŚCIĄ			X
MULTI-NET INFRASTRUKTURA SPÓŁKA Z OGRANICZONĄ ODPOWIEDZIALNOŚCIĄ			X
MULTIMEDIA POLSKA SPÓŁKA Z OGRANICZONĄ ODPOWIEDZIALNOŚCIĄ		X	
NAUKOWA I AKADEMICKA SIEĆ KOMPUTEROWA - PAŃSTWOWY INSTYTUT BADAWCZY	X		
NETIA SPÓŁKA AKCYJNA			X
ORANGE POLSKA S.A.	X	X	X
P4 SPÓŁKA Z OGRANICZONĄ ODPOWIEDZIALNOŚCIĄ	X		

Podmiot	Detal	Hurt	Hurt-Detal
POG-NET Józef Lipka			X
POLINEO Sp. z o.o.	X		
POLKOMTEL Sp. z o.o.	X		
POLSKI ŚWIATŁOWÓD OTWARTY SPÓŁKA Z OGRANICZONĄ ODPOWIEDZIALNOŚCIĄ		X	
RFC INTERNET SPÓŁKA Z OGRANICZONĄ ODPOWIEDZIALNOŚCIĄ	X		
SFERANET SA		X	
SFERANET SPÓŁKA Z OGRANICZONĄ ODPOWIEDZIALNOŚCIĄ	X		
SILESNET POLSKA SPÓŁKA Z OGRANICZONĄ ODPOWIEDZIALNOŚCIĄ	X		
T-MOBILE POLSKA S.A.	X		
TK TELEKOM Sp. z o.o.			X
VECTRA S.A.	X		
ŚWIATŁOWÓD INWESTYCJE SPÓŁKA Z OGRANICZONĄ ODPOWIEDZIALNOŚCIĄ		X	

W tabeli nr 3.10.2 przedstawiono liczbowy i procentowy podział na punkty adresowe w zależności od rodzaju zasięgu na terenie gminy.

**Tabela 3.10.2: Podział na rodzaje usług i zasięgów.**

	Liczba adresów	Udział %
Rzeczywisty	6 015	90,14%
Hurtowy (wyłącznie)	375	5,62%
Teoretyczny (wyłącznie)	138	2,07%
Brak zasięgu	145	2,17%
<b>SUMA</b>	<b>6 673</b>	<b>100%</b>

## Zasięgi sieci

W tabeli nr 3.10.3 przedstawiono liczbowo i procentowo liczbę zasięgów oraz liczbę punktów adresowych na terenie gminy w zależności od przepustowości.

**Tabela 3.10.3: Liczba zasięgów i adresów w podziale na przepustowość.**

Przepustowość [Mb/s]	Liczba zasięgów	Udział %	Liczba punktów adresowych	Udział %
2	3 162	4,45%	256	3,92%
10	844	1,19%	17	0,26%
20	314	0,44%	2	0,03%
30	1 564	2,20%	33	0,51%
40	625	0,88%	15	0,23%
50	3 878	5,45%	35	0,54%

Przepustowość [Mb/s]	Liczba zasięgów	Udział %	Liczba punktów adresowych	Udział %
60	220	0,31%	17	0,26%
70	161	0,23%	4	0,06%
80	39	0,05%	3	0,05%
90	82	0,12%	1	0,02%
100	6 007	8,44%	12	0,18%
200	802	1,13%	5	0,08%
300	41	0,06%	0	0,00%
400	0	0,00%	0	0,00%
500	36	0,05%	6	0,09%
600	154	0,22%	1	0,02%
700	0	0,00%	0	0,00%
800	5 721	8,04%	442	6,77%
900	8 167	11,48%	32	0,49%
1000	29 406	41,34%	1 425	21,83%
2000	5 048	7,10%	1 224	18,75%
3000	0	0,00%	0	0,00%
4000	0	0,00%	0	0,00%
5000	4 853	6,82%	2 990	45,80%
6000	0	0,00%	0	0,00%
7000	0	0,00%	0	0,00%
8000	0	0,00%	0	0,00%
9000	0	0,00%	0	0,00%
10000	8	0,01%	8	0,12%
<b>SUMA</b>	<b>71 132</b>	<b>100%</b>	<b>6 528</b>	<b>100%</b>

W tabeli nr 3.10.4 przedstawiono liczbę zasięgów w gminie w zależności od rodzaju medium.

<b>Tabela 3.10.4: Liczba zasięgów z podziałem na medium.</b>		
Medium	Liczba zasięgów	Udział %
światłowodowe	53 298	74,93%
kablowe współosiowe miedziane	151	0,21%
kablowe parowe miedziane	7 579	10,65%
radiowe (FWA)	10 104	14,20%
<b>SUMA</b>	<b>71 132</b>	<b>100%</b>

## Plany inwestycyjne (komercyjne)

W gminie zgłoszone zostały plany inwestycyjne obejmujące 137 punktów adresowych. Zgłoszone plany inwestycyjne przewidują objęcie w kolejnych 3 latach zasięgiem stacjonarnego dostępu do usług szerokopasmowych:

- 93 punkty adresowe znajdujące się już w zasięgu rzeczywistym;
- 13 punktów adresowych znajdujących się już w zasięgu wyłącznie hurtowym;
- 28 punktów adresowych znajdujących się już w zasięgu teoretycznym;
- 2 punkty adresowe znajdujące się w planie inwestycyjnym ze środków publicznych;
- 0 punktów adresowych znajdujących się w innym planie inwestycyjnym ze środków prywatnych;
- 3 punkty adresowe będące białymi plamami (bez zasięgu).

## Plany inwestycyjne realizowane ze środków publicznych

W gminie zgłoszone zostały plany inwestycyjne obejmujące 0 punktów adresowych. Realizowanych jest 0 projektów z KPO i 0 projektów z FER. Dane pochodzą z systemu SIMBA i odnoszą się do umów o dofinansowanie zawartych do dnia 30 czerwca 2025.

W tabeli nr 3.10.5 przedstawiono liczbę punktów adresowych na terenie gminy, objętych planami inwestycyjnymi do zrealizowania ze środków publicznych.

<b>Tabela 3.10.5: Liczba punktów adresowych ze zgłoszonymi planami inwestycyjnymi realizowanymi ze środków publicznych.</b>		
<b>Numer projektu</b>	<b>Beneficjent</b>	<b>Liczba PA</b>
Brak danych		
<b>SUMA</b>		<b>0</b>

## Mapa planów inwestycyjnych

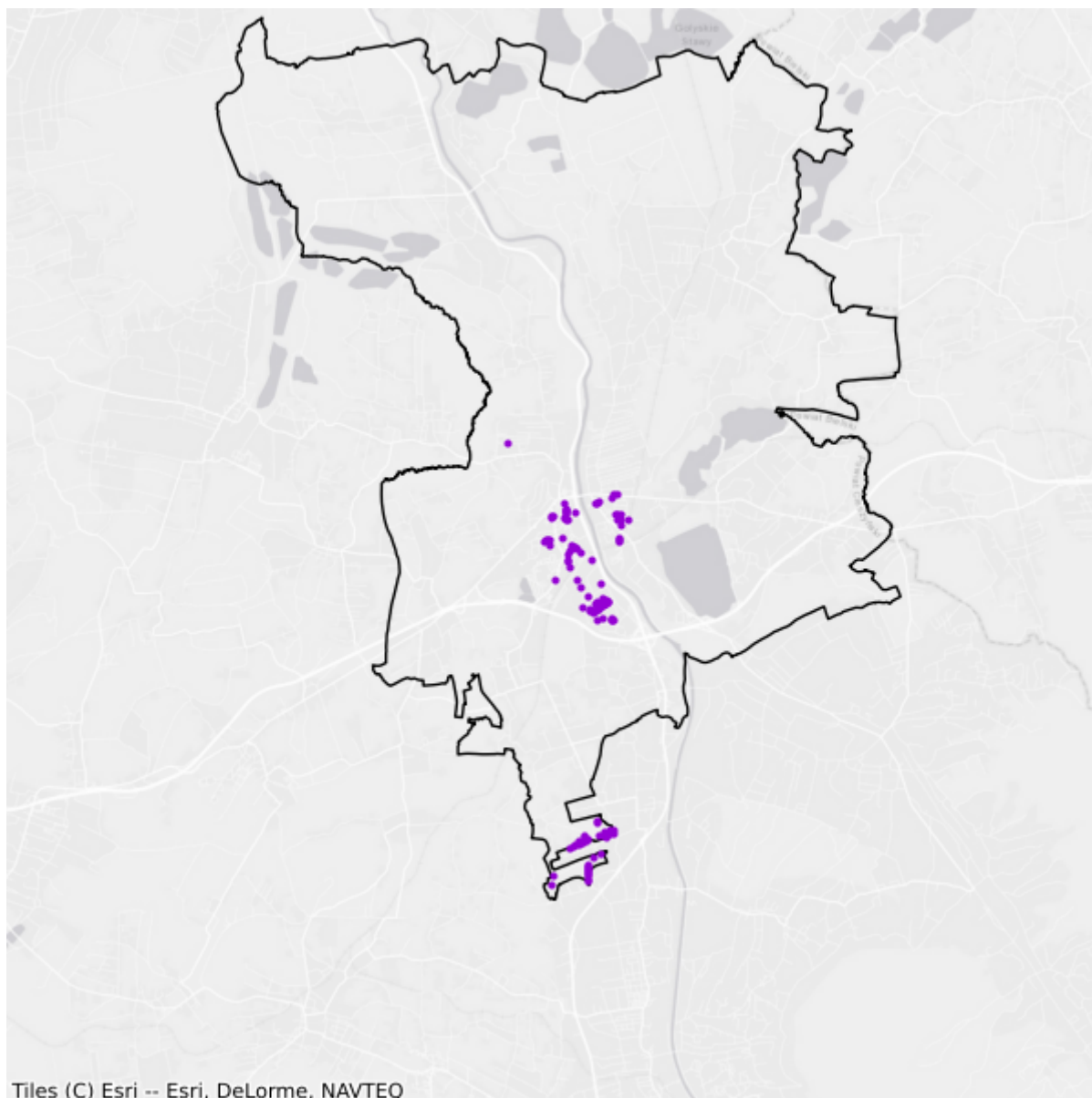

- Plany inwestycyjne realizowane ze środków prywatnych
- Plany inwestycyjne realizowane ze środków publicznych

## 3.11. Gmina Strumień

TERC: 2403113

### Statystyki ogólne

W gminie są 3 703 punkty adresowe. Na koniec czerwca 2025 roku w zasięgu stacjonarnego dostępu do usług szerokopasmowych było 3 675 punktów adresowych, a 28 pozostało bez zasięgu. Na wskazanym obszarze było 31 białych plam NGA. Od 1 stycznia 2023 do 30 czerwca 2025 roku obywatele zgłosili 17 zapotrzebowań na internet i 2 weryfikacje danych w systemie internet.gov.pl.

W tabeli nr 3.11.1 przedstawiono przedsiębiorców telekomunikacyjnych działających na terenie gminy i świadczących usługi stacjonarnego dostępu do usług szerokopasmowych.

Tabela 3.11.1: Podmiot w zależności od rodzaju usług.			
Podmiot	Detal	Hurt	Hurt-Detal
ALARMADI Dobrogowski Adrian	X		
ANFA Fajer spółka jawna	X		
EXATEL S.A.	X		
GFXLABS Grzegorz Pawlicki	X		
INEA SPÓŁKA Z OGRANICZONĄ ODPOWIEDZIALNOŚCIĄ	X		
INTERTELL Rafał Rajba			X
LANDTECH Spółka z ograniczoną odpowiedzialnością	X		
LIGHT-NET ARKADIUSZ ŁYSEK	X		
MATRONIX Marcin Moczulski	X		
NAUKOWA I AKADEMICKA SIEĆ KOMPUTEROWA - PAŃSTWOWY INSTYTUT BADAWCZY	X		
NETIA SPÓŁKA AKCYJNA			X
ORANGE POLSKA S.A.	X	X	X
P4 SPÓŁKA Z OGRANICZONĄ ODPOWIEDZIALNOŚCIĄ	X		
POG-NET Józef Lipka			X
POLKOMTEL Sp. z o.o.	X		
POLSKI ŚWIATŁOWÓD OTWARTY SPÓŁKA Z OGRANICZONĄ ODPOWIEDZIALNOŚCIĄ		X	
RFC INTERNET SPÓŁKA Z OGRANICZONĄ ODPOWIEDZIALNOŚCIĄ	X		
SFERANET SA		X	

Podmiot	Detal	Hurt	Hurt-Detal
SFERANET SPÓŁKA Z OGRANICZONĄ ODPOWIEDZIALNOŚCIĄ	X		
SILEMAN sp. z o.o.	X		
SYRION SPÓŁKA Z OGRANICZONĄ ODPOWIEDZIALNOŚCIĄ	X		
T-MOBILE POLSKA S.A.	X		
TOWERLINK POLAND SPÓŁKA Z OGRANICZONĄ ODPOWIEDZIALNOŚCIĄ		X	
VECTRA S.A.	X		
ZET-NET Zdzisław Filipek	X		
ŚWIATŁOWÓD INWESTYCJE SPÓŁKA Z OGRANICZONĄ ODPOWIEDZIALNOŚCIĄ		X	

W tabeli nr 3.11.2 przedstawiono liczbowy i procentowy podział na punkty adresowe w zależności od rodzaju zasięgu na terenie gminy.

Tabela 3.11.2: Podział na rodzaje usług i zasięgów.		
	Liczba adresów	Udział %
Rzeczywisty	3 625	97,89%
Hurtowy (wyłącznie)	6	0,16%
Teoretyczny (wyłącznie)	44	1,19%
Brak zasięgu	28	0,76%
<b>SUMA</b>	<b>3 703</b>	<b>100%</b>

## Zasięgi sieci

W tabeli nr 3.11.3 przedstawiono liczbowo i procentowo liczbę zasięgów oraz liczbę punktów adresowych na terenie gminy w zależności od przepustowości.

Tabela 3.11.3: Liczba zasięgów i adresów w podziale na przepustowość.				
Przepustowość [Mb/s]	Liczba zasięgów	Udział %	Liczba punktów adresowych	Udział %
2	1	0,00%	0	0,00%
10	0	0,00%	0	0,00%
20	0	0,00%	0	0,00%
30	598	2,39%	2	0,05%
40	160	0,64%	1	0,03%
50	2 245	8,99%	0	0,00%
60	91	0,36%	0	0,00%
70	69	0,28%	0	0,00%
80	61	0,24%	0	0,00%
90	0	0,00%	0	0,00%
100	3 577	14,33%	134	3,65%

Przepustowość [Mb/s]	Liczba zasięgów	Udział %	Liczba punktów adresowych	Udział %
200	0	0,00%	0	0,00%
300	25	0,10%	7	0,19%
400	0	0,00%	0	0,00%
500	0	0,00%	0	0,00%
600	41	0,16%	0	0,00%
700	0	0,00%	0	0,00%
800	0	0,00%	0	0,00%
900	2 883	11,55%	2	0,05%
1000	9 293	37,22%	804	21,88%
2000	1 443	5,78%	484	13,17%
3000	0	0,00%	0	0,00%
4000	0	0,00%	0	0,00%
5000	4 482	17,95%	2 240	60,95%
6000	1	0,00%	1	0,03%
7000	0	0,00%	0	0,00%
8000	0	0,00%	0	0,00%
9000	0	0,00%	0	0,00%
10000	0	0,00%	0	0,00%
<b>SUMA</b>	<b>24 970</b>	<b>100%</b>	<b>3 675</b>	<b>100%</b>

W tabeli nr 3.11.4 przedstawiono liczbę zasięgów w gminie w zależności od rodzaju medium.

**Tabela 3.11.4: Liczba zasięgów z podziałem na medium.**

Medium	Liczba zasięgów	Udział %
światłowodowe	18 149	72,68%
kablowe współosiowe miedziane	0	0,00%
kablowe parowe miedziane	1 115	4,47%
radiowe (FWA)	5 706	22,85%
<b>SUMA</b>	<b>24 970</b>	<b>100%</b>

## Plany inwestycyjne (komercyjne)

W gminie zgłoszone zostały plany inwestycyjne obejmujące 0 punktów adresowych. Zgłoszone plany inwestycyjne przewidują objęcie w kolejnych 3 latach zasięgiem stacjonarnego dostępu do usług szerokopasmowych:

- 0 punktów adresowych znajdujących się już w zasięgu rzeczywistym;
- 0 punktów adresowych znajdujących się już w zasięgu wyłącznie hurtowym;
- 0 punktów adresowych znajdujących się już w zasięgu teoretycznym;
- 0 punktów adresowych znajdujących się w planie inwestycyjnym ze środków publicznych;

- 0 punktów adresowych znajdujących się w innym planie inwestycyjnym ze środków prywatnych;
- 0 punktów adresowych będących białymi plamami (bez zasięgu).

## Plany inwestycyjne realizowane ze środków publicznych

W gminie zgłoszone zostały plany inwestycyjne obejmujące 0 punktów adresowych.

Realizowanych jest 0 projektów z KPO i 0 projektów z FER. Dane pochodzą z systemu SIMBA i odnoszą się do umów o dofinansowanie zawartych do dnia 30 czerwca 2025.

W tabeli nr 3.11.5 przedstawiono liczbę punktów adresowych na terenie gminy, objętych planami inwestycyjnymi do zrealizowania ze środków publicznych.

<b>Tabela 3.11.5: Liczba punktów adresowych ze zgłoszonymi planami inwestycyjnymi realizowanymi ze środków publicznych.</b>		
<b>Numer projektu</b>	<b>Beneficjent</b>	<b>Liczba PA</b>
Brak danych		
<b>SUMA</b>		<b>0</b>

## Mapa planów inwestycyjnych

Brak danych

## 3.12. Gmina Zebrzydowice

TERC: 2403122

### Statystyki ogólne

W gminie jest 3 613 punktów adresowych. Na koniec czerwca 2025 roku w zasięgu stacjonarnego dostępu do usług szerokopasmowych było 3 501 punktów adresowych, a 112 pozostało bez zasięgu. Na wskazanym obszarze było 596 białych plam NGA. Od 1 stycznia 2023 do 30 czerwca 2025 roku obywatele zgłosili 3 zapotrzebowania na internet i 0 weryfikacji danych w systemie internet.gov.pl.

W tabeli nr 3.12.1 przedstawiono przedsiębiorców telekomunikacyjnych działających na terenie gminy i świadczących usługi stacjonarnego dostępu do usług szerokopasmowych.

Tabela 3.12.1: Podmiot w zależności od rodzaju usług.			
Podmiot	Detal	Hurt	Hurt-Detal
ALARMADI Dobrogowski Adrian	X		X
EXATEL S.A.	X		
INTERTELL Rafał Rajba			X
LEON Sp. z o.o.	X	X	
LEON TELEKOM Sp. z o.o. spółka komandytowa	X		
MATRONIX Marcin Moczulski	X		
NAUKOWA I AKADEMICKA SIEĆ KOMPUTEROWA - PAŃSTWOWY INSTYTUT BADAWCZY	X		
NETIA SPÓŁKA AKCYJNA			X
ORANGE POLSKA S.A.	X	X	X
P4 SPÓŁKA Z OGRANICZONĄ ODPOWIEDZIALNOŚCIĄ	X		
POG-NET Józef Lipka			X
POLKOMTEL Sp. z o.o.	X		
POLSKI ŚWIATŁOWÓD OTWARTY SPÓŁKA Z OGRANICZONĄ ODPOWIEDZIALNOŚCIĄ		X	
SFERANET SA		X	
SFERANET SPÓŁKA Z OGRANICZONĄ ODPOWIEDZIALNOŚCIĄ	X		
SILESNET POLSKA SPÓŁKA Z OGRANICZONĄ ODPOWIEDZIALNOŚCIĄ	X		
SYRION SPÓŁKA Z OGRANICZONĄ ODPOWIEDZIALNOŚCIĄ	X		
T-MOBILE POLSKA S.A.	X		

Podmiot	Detal	Hurt	Hurt-Detal
TK TELEKOM Sp. z o.o.			X

W tabeli nr 3.12.2 przedstawiono liczbowy i procentowy podział na punkty adresowe w zależności od rodzaju zasięgu na terenie gminy.

Tabela 3.12.2: Podział na rodzaje usług i zasięgów.		
	Liczba adresów	Udział %
Rzeczywisty	3 473	96,13%
Hurtowy (wyłącznie)	28	0,77%
Teoretyczny (wyłącznie)	0	0,00%
Brak zasięgu	112	3,10%
<b>SUMA</b>	<b>3 613</b>	<b>100%</b>

## Zasięgi sieci

W tabeli nr 3.12.3 przedstawiono liczbowo i procentowo liczbę zasięgów oraz liczbę punktów adresowych na terenie gminy w zależności od przepustowości.

Tabela 3.12.3: Liczba zasięgów i adresów w podziale na przepustowość.					
Przepustowość [Mb/s]	Liczba zasięgów	Udział %	Liczba punktów adresowych	Udział %	
2	0	0,00%	0	0,00%	
10	0	0,00%	0	0,00%	
20	0	0,00%	0	0,00%	
30	328	3,40%	3	0,09%	
40	26	0,27%	0	0,00%	
50	3 202	33,16%	477	13,62%	
60	144	1,49%	4	0,11%	
70	21	0,22%	0	0,00%	
80	2	0,02%	0	0,00%	
90	0	0,00%	0	0,00%	
100	5	0,05%	0	0,00%	
200	0	0,00%	0	0,00%	
300	1	0,01%	0	0,00%	
400	0	0,00%	0	0,00%	
500	0	0,00%	0	0,00%	
600	0	0,00%	0	0,00%	
700	0	0,00%	0	0,00%	
800	0	0,00%	0	0,00%	
900	170	1,76%	0	0,00%	

Przepustowość [Mb/s]	Liczba zasięgów	Udział %	Liczba punktów adresowych	Udział %
1000	5 379	55,70%	2 638	75,35%
2000	372	3,85%	372	10,63%
3000	0	0,00%	0	0,00%
4000	0	0,00%	0	0,00%
5000	7	0,07%	7	0,20%
6000	0	0,00%	0	0,00%
7000	0	0,00%	0	0,00%
8000	0	0,00%	0	0,00%
9000	0	0,00%	0	0,00%
10000	0	0,00%	0	0,00%
<b>SUMA</b>	<b>9 657</b>	<b>100%</b>	<b>3 501</b>	<b>100%</b>

W tabeli nr 3.12.4 przedstawiono liczbę zasięgów w gminie w zależności od rodzaju medium.

<b>Tabela 3.12.4: Liczba zasięgów z podziałem na medium.</b>		
Medium	Liczba zasięgów	Udział %
światłowodowe	5 933	61,44%
kablowe współosiowe miedziane	0	0,00%
kablowe parowe miedziane	485	5,02%
radiowe (FWA)	3 239	33,54%
<b>SUMA</b>	<b>9 657</b>	<b>100%</b>

## Plany inwestycyjne (komercyjne)

W gminie zgłoszone zostały plany inwestycyjne obejmujące 17 punktów adresowych. Zgłoszone plany inwestycyjne przewidują objęcie w kolejnych 3 latach zasięgiem stacjonarnego dostępu do usług szerokopasmowych:

- 16 punktów adresowych znajdujących się już w zasięgu rzeczywistym;
- 0 punktów adresowych znajdujących się już w zasięgu wyłącznie hurtowym;
- 0 punktów adresowych znajdujących się już w zasięgu teoretycznym;
- 0 punktów adresowych znajdujących się w planie inwestycyjnym ze środków publicznych;
- 0 punktów adresowych znajdujących się w innym planie inwestycyjnym ze środków prywatnych;
- 1 punkt adresowy będący białą plamą (bez zasięgu).

## Plany inwestycyjne realizowane ze środków publicznych

W gminie zgłoszone zostały plany inwestycyjne obejmujące 0 punktów adresowych. Realizowanych jest 0 projektów z KPO i 0 projektów z FER. Dane pochodzą z systemu SIMBA i odnoszą się do umów o dofinansowanie zawartych do dnia 30 czerwca 2025.

W tabeli nr 3.12.5 przedstawiono liczbę punktów adresowych na terenie gminy, objętych planami inwestycyjnymi do zrealizowania ze środków publicznych.

Tabela 3.12.5: Liczba punktów adresowych ze zgłoszonymi planami inwestycyjnymi realizowanymi ze środków publicznych.		
Numer projektu	Beneficjent	Liczba PA
Brak danych		
<b>SUMA</b>		<b>0</b>

## Mapa planów inwestycyjnych

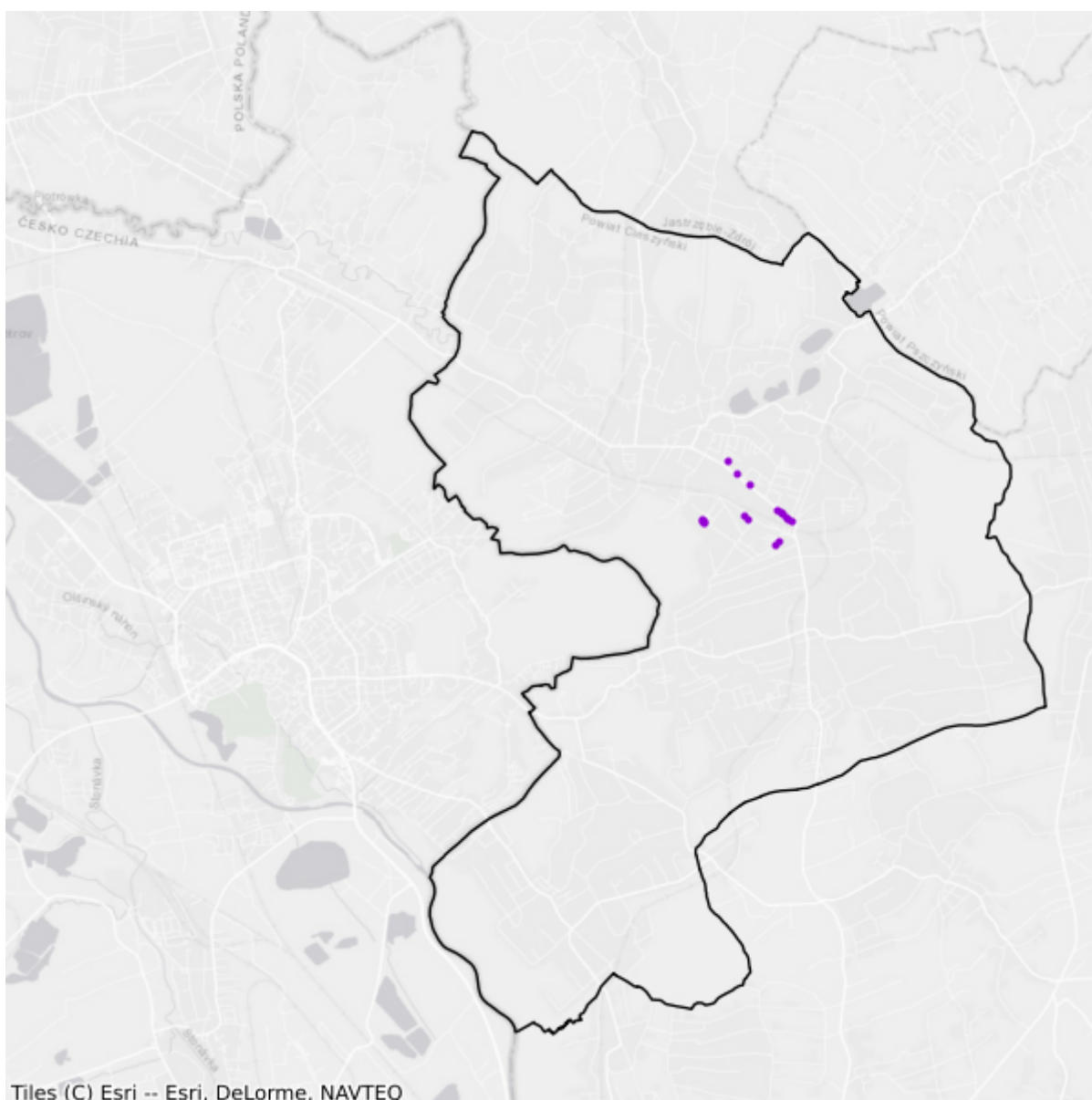

- Plany inwestycyjne realizowane ze środków prywatnych
- Plany inwestycyjne realizowane ze środków publicznych

## 4. Powiat częstochowski

TERC: 2404

### Statystyki ogólne

W powiecie są 57 492 punkty adresowe. Na koniec czerwca 2025 roku w zasięgu stacjonarnego dostępu do usług szerokopasmowych było 54 995 punktów adresowych, a 2 497 pozostało bez zasięgu. Na wskazanym obszarze było 4 276 białych plam NGA. Od 1 stycznia 2023 do 30 czerwca 2025 roku obywatele zgłosili 354 zapotrzebowania na internet i 22 weryfikacje danych w systemie internet.gov.pl.

Na terenie powiatu działa 54 przedsiębiorców telekomunikacyjnych świadczących usługi stacjonarnego dostępu do usług szerokopasmowych, w tym:

- 30 świadczących wyłącznie usługi detaliczne;
- 4 świadczących wyłącznie usługi hurtowe;
- 20 świadczących usługi hurtowo-detaliczne.

W tabeli nr 4.1 przedstawiono liczbę zasięgów i punktów adresowych w zasięgu na terenie powiatu.

<b>Tabela 4.1: Liczba zasięgów i punktów adresowych w zasięgu na terenie powiatu.</b>			
<b>Gmina</b>	<b>Liczba zasięgów zgłoszonych przez podmioty zobowiązane do raportowania</b>	<b>Liczba punktów adresowych objętych zasięgiem</b>	<b>Liczba punktów adresowych ogółem</b>
Blachownia	10 041	3 518	3 641
Dąbrowa Zielona	25 296	1 859	1 977
Janów	35 847	2 977	3 050
Kamienica Polska	18 497	2 269	2 300
Konieczpol	52 983	3 469	3 560
Konopiska	10 732	3 675	4 055
Kruszyna	25 986	1 877	2 208
Kłomnice	93 040	5 662	5 897
Lelów	27 840	3 088	3 186
Mstów	62 083	4 187	4 437
Mykanów	57 790	6 456	6 704
Olsztyn	49 000	5 159	5 252

Gmina	Liczba zasięgów zgłoszonych przez podmioty zobowiązane do raportowania	Liczba punktów adresowych objętych zasięgiem	Liczba punktów adresowych ogółem
Poczesna	25 593	4 240	4 418
Przyrów	22 711	1 696	1 750
Rędziny	41 520	3 398	3 553
Starcza	9 705	1 465	1 504
<b>SUMA</b>	<b>568 664</b>	<b>54 995</b>	<b>57 492</b>

W tabeli nr 4.2 przedstawiono liczbowy i procentowy podział na punkty adresowe w zależności od rodzaju zasięgu na terenie powiatu.

**Tabela 4.2: Podział na rodzaje usług i zasięgów.**

	Liczba adresów	Udział %
Rzeczywisty	52 420	91,18%
Hurtowy (wyłącznie)	1 868	3,25%
Teoretyczny (wyłącznie)	707	1,23%
Brak zasięgu	2 497	4,34%
<b>SUMA</b>	<b>57 492</b>	<b>100%</b>

## Zasięgi sieci

W tabeli nr 4.3 przedstawiono liczbowo i procentowo liczbę zasięgów oraz liczbę punktów adresowych na terenie powiatu w zależności od przepustowości.

**Tabela 4.3: Liczba zasięgów i adresów w podziale na przepustowość.**

Przepustowość [Mb/s]	Liczba zasięgów	Udział %	Liczba punktów adresowych	Udział %
2	2 312	0,41%	47	0,09%
10	223	0,04%	1	0,00%
20	4	0,00%	0	0,00%
30	7 950	1,40%	183	0,33%
40	2 755	0,48%	62	0,11%
50	27 809	4,89%	1 407	2,56%
60	1 473	0,26%	47	0,09%
70	645	0,11%	26	0,05%
80	113	0,02%	6	0,01%
90	0	0,00%	0	0,00%
100	236	0,04%	82	0,15%
200	3	0,00%	0	0,00%
300	5	0,00%	1	0,00%
400	0	0,00%	0	0,00%
500	0	0,00%	0	0,00%

Przepustowość [Mb/s]	Liczba zasięgów	Udział %	Liczba punktów adresowych	Udział %
600	4 929	0,87%	37	0,07%
700	0	0,00%	0	0,00%
800	10 815	1,90%	28	0,05%
900	64 589	11,36%	497	0,90%
1000	444 792	78,22%	52 566	95,58%
2000	0	0,00%	0	0,00%
3000	0	0,00%	0	0,00%
4000	2	0,00%	0	0,00%
5000	0	0,00%	0	0,00%
6000	1	0,00%	1	0,00%
7000	0	0,00%	0	0,00%
8000	0	0,00%	0	0,00%
9000	0	0,00%	0	0,00%
10000	8	0,00%	4	0,01%
<b>SUMA</b>	<b>568 664</b>	<b>100%</b>	<b>54 995</b>	<b>100%</b>

W tabeli nr 4.4 przedstawiono liczbę zasięgów w powiecie w zależności od rodzaju medium.

**Tabela 4.4: Liczba zasięgów z podziałem na medium.**

Medium	Liczba zasięgów	Udział %
światłowodowe	525 001	92,32%
kablowe współosiowe miedziane	361	0,06%
kablowe parowe miedziane	16 939	2,98%
radiowe (FWA)	26 363	4,64%
<b>SUMA</b>	<b>568 664</b>	<b>100%</b>

## Plany inwestycyjne (komercyjne)

W powiecie zgłoszone zostały plany inwestycyjne obejmujące 4 354 punkty adresowe, w tym 4 352 unikalne punkty adresowe.

W tabeli nr 4.5 przedstawiono liczbę punktów adresowych na terenie powiatu, objętych planami inwestycyjnymi do zrealizowania ze środków własnych inwestorów.

**Tabela 4.5: Liczba punktów adresowych ze zgłoszonymi planami inwestycyjnymi finansowanymi ze środków własnych inwestora.**

Powiat	Liczba punktów adresowych objętych planami inwestycyjnymi
Błachownia	0
Dąbrowa Zielona	78
Janów	2
Kamienica Polska	0

<b>Powiat</b>	<b>Liczba punktów adresowych objętych planami inwestycyjnymi</b>
Koniecpol	320
Konopiska	11
Kruszyna	221
Kłomnice	834
Lelów	195
Mstów	767
Mykanów	1 047
Olsztyn	0
Poczesna	497
Przyrów	2
Rędziny	380
Starcza	0
<b>SUMA</b>	<b>4 354</b>

## Plany inwestycyjne realizowane ze środków publicznych

W powiecie zgłoszone zostały plany inwestycyjne obejmujące 2 187 punktów adresowych. Realizowany jest 1 projekt z KPO i 0 projektów z FERC. Dane pochodzą z systemu SIMBA i odnoszą się do umów o dofinansowanie zawartych do dnia 30 czerwca 2025.

W tabeli nr 4.6 przedstawiono liczbę punktów adresowych na terenie powiatu, objętych planami inwestycyjnymi do zrealizowania ze środków publicznych.

<b>Tabela 4.6: Liczba punktów adresowych ze zgłoszonymi planami inwestycyjnymi realizowanymi ze środków publicznych.</b>	
<b>Gmina</b>	<b>Liczba punktów adresowych objętych planami inwestycyjnymi</b>
Blachownia	43
Dąbrowa Zielona	32
Janów	96
Kamienica Polska	1
Koniecpol	99
Konopiska	80
Kruszyna	317
Kłomnice	126
Lelów	605
Mstów	176
Mykanów	144
Olsztyn	280
Poczesna	26
Przyrów	57

<b>Gmina</b>	<b>Liczba punktów adresowych objętych planami inwestycyjnymi</b>
Rędziny	59
Starcza	46
<b>SUMA</b>	<b>2 187</b>

# 4.1. Gmina Blachownia

TERC: 2404013

## Statystyki ogólne

W gminie jest 3 641 punktów adresowych. Na koniec czerwca 2025 roku w zasięgu stacjonarnego dostępu do usług szerokopasmowych było 3 518 punktów adresowych, a 123 pozostały bez zasięgu. Na wskazanym obszarze było 208 białych plam NGA. Od 1 stycznia 2023 do 30 czerwca 2025 roku obywatele zgłosili 9 zapotrzebowań na internet i 1 weryfikację danych w systemie internet.gov.pl.

W tabeli nr 4.1.1 przedstawiono przedsiębiorców telekomunikacyjnych działających na terenie gminy i świadczących usługi stacjonarnego dostępu do usług szerokopasmowych.

Tabela 4.1.1: Podmiot w zależności od rodzaju usług.			
Podmiot	Detal	Hurt	Hurt-Detal
4ALFANET SPÓŁKA Z OGRANICZONĄ ODPOWIEDZIALNOŚCIĄ	X		
@ALFANET Marcin Małolepszy	X		
ALFA4NET SPÓŁKA Z OGRANICZONĄ ODPOWIEDZIALNOŚCIĄ	X		
ALFAFIBER SPÓŁKA Z OGRANICZONĄ ODPOWIEDZIALNOŚCIĄ	X		
ALFASZYBKINET SPÓŁKA Z OGRANICZONĄ ODPOWIEDZIALNOŚCIĄ	X		
BIZNES BSA SPÓŁKA Z OGRANICZONĄ ODPOWIEDZIALNOŚCIĄ	X		
BIZNES ŚWIATŁOWODEM SPÓŁKA Z OGRANICZONĄ ODPOWIEDZIALNOŚCIĄ	X		
EXATEL S.A.	X		
FIBERHOST SPÓŁKA AKCYJNA		X	
INEA SPÓŁKA Z OGRANICZONĄ ODPOWIEDZIALNOŚCIĄ	X		
JURA-ONLINE SPÓŁKA Z OGRANICZONĄ ODPOWIEDZIALNOŚCIĄ	X		
LANDTECH Spółka z ograniczoną odpowiedzialnością	X		
LIVENET SPÓŁKA Z OGRANICZONĄ ODPOWIEDZIALNOŚCIĄ			X
MIDIKO sp. z o.o.			X
MULTIMEDIA POLSKA BIZNES SPÓŁKA AKCYJNA	X		
MULTIMEDIA POLSKA SPÓŁKA Z OGRANICZONĄ ODPOWIEDZIALNOŚCIĄ			X
NAUKOWA I AKADEMICKA SIEĆ KOMPUTEROWA - PAŃSTWOWY INSTYTUT BADAWCZY	X		
NETIA SPÓŁKA AKCYJNA			X
ORANGE POLSKA S.A.	X	X	X

Podmiot	Detal	Hurt	Hurt-Detal
P4 SPÓŁKA Z OGRANICZONĄ ODPOWIEDZIALNOŚCIĄ	X		
POLKOMTEL Sp. z o.o.	X		
PROTONET Bartosz Ludyga	X		X
RFC INTERNET SPÓŁKA Z OGRANICZONĄ ODPOWIEDZIALNOŚCIĄ	X		
SPIDERNET Sławomir Janik	X		X
Stowarzyszenie do Spraw Rozwoju Społeczeństwa Informacyjnego Subregionu Północnego Województwa Śląskiego			X
T-MOBILE POLSKA S.A.	X		
TK TELEKOM Sp. z o.o.			X
TOWERLINK POLAND SPÓŁKA Z OGRANICZONĄ ODPOWIEDZIALNOŚCIĄ		X	
VECTRA S.A.	X		
WILKOWIECKO.NET SPÓŁKA Z OGRANICZONĄ ODPOWIEDZIALNOŚCIĄ	X		

W tabeli nr 4.1.2 przedstawiono liczbowy i procentowy podział na punkty adresowe w zależności od rodzaju zasięgu na terenie gminy.

**Tabela 4.1.2: Podział na rodzaje usług i zasięgów.**

	Liczba adresów	Udział %
Rzeczywisty	3 444	94,59%
Hurtowy (wyłącznie)	72	1,98%
Teoretyczny (wyłącznie)	2	0,05%
Brak zasięgu	123	3,38%
<b>SUMA</b>	<b>3 641</b>	<b>100%</b>

## Zasięgi sieci

W tabeli nr 4.1.3 przedstawiono liczbowo i procentowo liczbę zasięgów oraz liczbę punktów adresowych na terenie gminy w zależności od przepustowości.

**Tabela 4.1.3: Liczba zasięgów i adresów w podziale na przepustowość.**

Przepustowość [Mb/s]	Liczba zasięgów	Udział %	Liczba punktów adresowych	Udział %
2	2 308	22,99%	47	1,34%
10	222	2,21%	1	0,03%
20	4	0,04%	0	0,00%
30	405	4,03%	3	0,09%
40	116	1,16%	0	0,00%
50	1 851	18,43%	31	0,88%
60	28	0,28%	2	0,06%
70	11	0,11%	1	0,03%

Przepustowość [Mb/s]	Liczba zasięgów	Udział %	Liczba punktów adresowych	Udział %
80	5	0,05%	0	0,00%
90	0	0,00%	0	0,00%
100	37	0,37%	26	0,74%
200	0	0,00%	0	0,00%
300	0	0,00%	0	0,00%
400	0	0,00%	0	0,00%
500	0	0,00%	0	0,00%
600	258	2,57%	9	0,26%
700	0	0,00%	0	0,00%
800	31	0,31%	1	0,03%
900	38	0,38%	0	0,00%
1000	4 727	47,08%	3 397	96,56%
2000	0	0,00%	0	0,00%
3000	0	0,00%	0	0,00%
4000	0	0,00%	0	0,00%
5000	0	0,00%	0	0,00%
6000	0	0,00%	0	0,00%
7000	0	0,00%	0	0,00%
8000	0	0,00%	0	0,00%
9000	0	0,00%	0	0,00%
10000	0	0,00%	0	0,00%
<b>SUMA</b>	<b>10 041</b>	<b>100%</b>	<b>3 518</b>	<b>100%</b>

W tabeli nr 4.1.4 przedstawiono liczbę zasięgów w gminie w zależności od rodzaju medium.

<b>Tabela 4.1.4: Liczba zasięgów z podziałem na medium.</b>		
Medium	Liczba zasięgów	Udział %
światłowodowe	4 844	48,24%
kablowe współosiowe miedziane	246	2,45%
kablowe parowe miedziane	3 151	31,38%
radiowe (FWA)	1 800	17,93%
<b>SUMA</b>	<b>10 041</b>	<b>100%</b>

## Plany inwestycyjne (komercyjne)

W gminie zgłoszone zostały plany inwestycyjne obejmujące 0 punktów adresowych. Zgłoszone plany inwestycyjne przewidują objęcie w kolejnych 3 latach zasięgiem stacjonarnego dostępu do usług szerokopasmowych:

- 0 punktów adresowych znajdujących się już w zasięgu rzeczywistym;

- 0 punktów adresowych znajdujących się już w zasięgu wyłącznie hurtowym;
- 0 punktów adresowych znajdujących się już w zasięgu teoretycznym;
- 0 punktów adresowych znajdujących się w planie inwestycyjnym ze środków publicznych;
- 0 punktów adresowych znajdujących się w innym planie inwestycyjnym ze środków prywatnych;
- 0 punktów adresowych będących białymi plamami (bez zasięgu).

## Plany inwestycyjne realizowane ze środków publicznych

W gminie zgłoszone zostały plany inwestycyjne obejmujące 43 punkty adresowe. Realizowany jest 1 projekt z KPO i 0 projektów z FERC. Dane pochodzą z systemu SIMBA i odnoszą się do umów o dofinansowanie zawartych do dnia 30 czerwca 2025.

W tabeli nr 4.1.5 przedstawiono liczbę punktów adresowych na terenie gminy, objętych planami inwestycyjnymi do zrealizowania ze środków publicznych.

<b>Tabela 4.1.5: Liczba punktów adresowych ze zgłoszonymi planami inwestycyjnymi realizowanymi ze środków publicznych.</b>		
<b>Numer projektu</b>	<b>Beneficjent</b>	<b>Liczba PA</b>
KPOD.05.02-IW.06-0326/23	Sławomir Janik SPIDERNET	43
<b>SUMA</b>		<b>43</b>

## Mapa planów inwestycyjnych

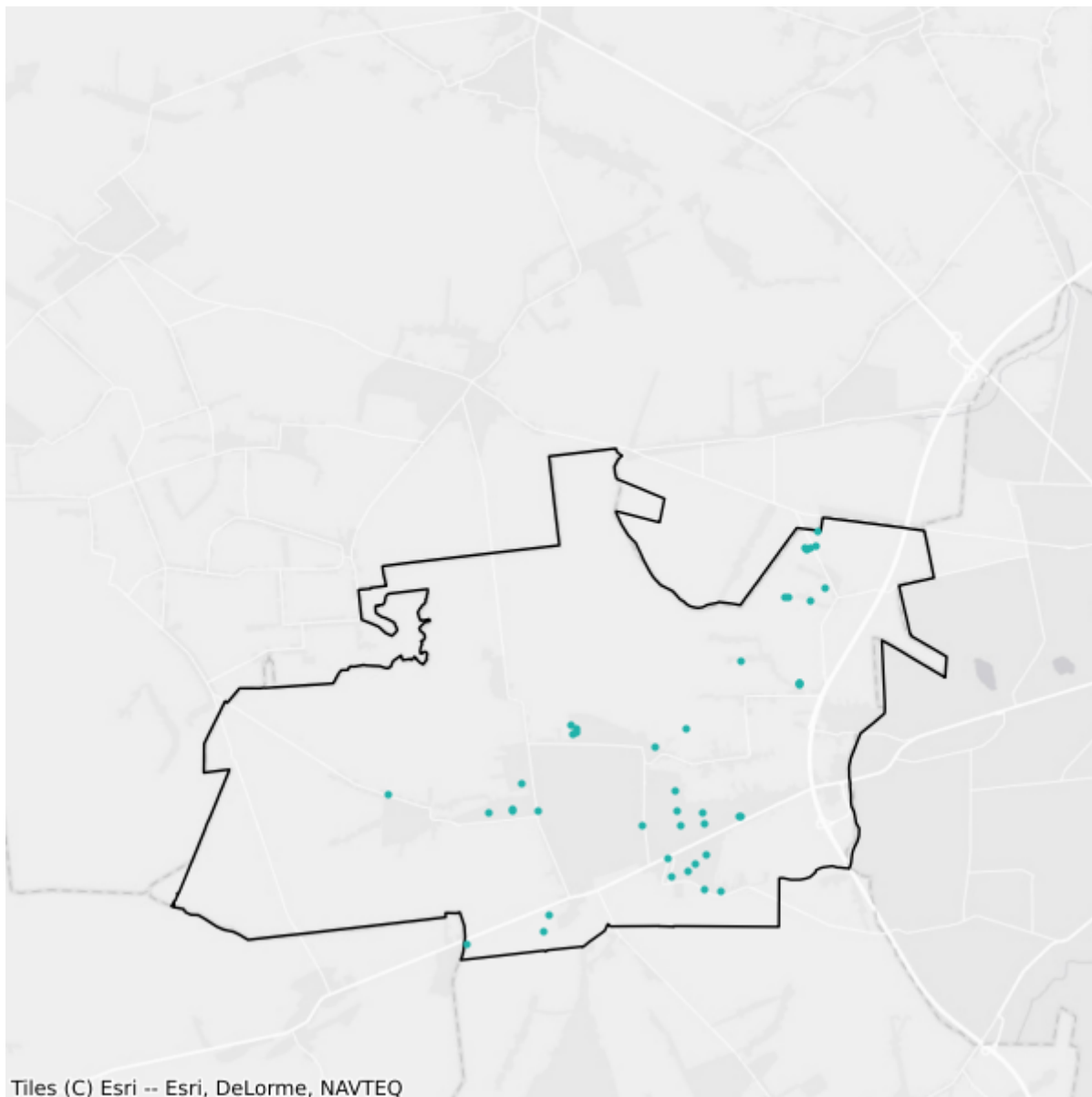

- Plany inwestycyjne realizowane ze środków prywatnych
- Plany inwestycyjne realizowane ze środków publicznych

## 4.2. Gmina Dąbrowa Zielona

TERC: 2404022

### Statystyki ogólne

W gminie jest 1 977 punktów adresowych. Na koniec czerwca 2025 roku w zasięgu stacjonarnego dostępu do usług szerokopasmowych było 1 859 punktów adresowych, a 118 pozostało bez zasięgu. Na wskazanym obszarze było 181 białych plam NGA. Od 1 stycznia 2023 do 30 czerwca 2025 roku obywatele zgłosili 19 zapotrzebowań na internet i 0 weryfikacji danych w systemie internet.gov.pl.

W tabeli nr 4.2.1 przedstawiono przedsiębiorców telekomunikacyjnych działających na terenie gminy i świadczących usługi stacjonarnego dostępu do usług szerokopasmowych.

Tabela 4.2.1: Podmiot w zależności od rodzaju usług.			
Podmiot	Detal	Hurt	Hurt-Detal
4ALFANET SPÓŁKA Z OGRANICZONĄ ODPOWIEDZIALNOŚCIĄ	X		
@ALFANET Marcin Małolepszy	X		
ALFA4NET SPÓŁKA Z OGRANICZONĄ ODPOWIEDZIALNOŚCIĄ	X		
ALFAFIBER SPÓŁKA Z OGRANICZONĄ ODPOWIEDZIALNOŚCIĄ	X		
ALFASZYBKINET SPÓŁKA Z OGRANICZONĄ ODPOWIEDZIALNOŚCIĄ	X		
BIZNES BSA SPÓŁKA Z OGRANICZONĄ ODPOWIEDZIALNOŚCIĄ	X		
BIZNES ŚWIATŁOWODEM SPÓŁKA Z OGRANICZONĄ ODPOWIEDZIALNOŚCIĄ	X		
EXATEL S.A.	X		
FIBERHOST SPÓŁKA AKCYJNA		X	
INEA SPÓŁKA Z OGRANICZONĄ ODPOWIEDZIALNOŚCIĄ	X		
JURA-ONLINE SPÓŁKA Z OGRANICZONĄ ODPOWIEDZIALNOŚCIĄ	X		
NAUKOWA I AKADEMICKA SIEĆ KOMPUTEROWA - PAŃSTWOWY INSTYTUT BADAWCZY	X		
NETIA SPÓŁKA AKCYJNA			X
NEXERA F3 SPÓŁKA Z OGRANICZONĄ ODPOWIEDZIALNOŚCIĄ		X	
ORANGE POLSKA S.A.	X		
P4 SPÓŁKA Z OGRANICZONĄ ODPOWIEDZIALNOŚCIĄ	X		
POLKOMTEL Sp. z o.o.	X		
PROTONET Bartosz Ludyga	X		X
RFC INTERNET SPÓŁKA Z OGRANICZONĄ ODPOWIEDZIALNOŚCIĄ	X		

Podmiot	Detal	Hurt	Hurt-Detal
SPIDERNET Sławomir Janik			X
Stowarzyszenie do Spraw Rozwoju Społeczeństwa Informacyjnego Subregionu Północnego Województwa Śląskiego	X		
T-MOBILE POLSKA S.A.	X		
VECTRA S.A.	X		

W tabeli nr 4.2.2 przedstawiono liczbowy i procentowy podział na punkty adresowe w zależności od rodzaju zasięgu na terenie gminy.

Tabela 4.2.2: Podział na rodzaje usług i zasięgów.		
	Liczba adresów	Udział %
Rzeczywisty	1 839	93,02%
Hurtowy (wyłącznie)	11	0,56%
Teoretyczny (wyłącznie)	9	0,46%
Brak zasięgu	118	5,97%
<b>SUMA</b>	<b>1 977</b>	<b>100%</b>

## Zasięgi sieci

W tabeli nr 4.2.3 przedstawiono liczbowo i procentowo liczbę zasięgów oraz liczbę punktów adresowych na terenie gminy w zależności od przepustowości.

Tabela 4.2.3: Liczba zasięgów i adresów w podziale na przepustowość.				
Przepustowość [Mb/s]	Liczba zasięgów	Udział %	Liczba punktów adresowych	Udział %
2	0	0,00%	0	0,00%
10	0	0,00%	0	0,00%
20	0	0,00%	0	0,00%
30	0	0,00%	0	0,00%
40	0	0,00%	0	0,00%
50	686	2,71%	63	3,39%
60	0	0,00%	0	0,00%
70	0	0,00%	0	0,00%
80	0	0,00%	0	0,00%
90	0	0,00%	0	0,00%
100	4	0,02%	0	0,00%
200	0	0,00%	0	0,00%
300	0	0,00%	0	0,00%
400	0	0,00%	0	0,00%
500	0	0,00%	0	0,00%

Przepustowość [Mb/s]	Liczba zasięgów	Udział %	Liczba punktów adresowych	Udział %
600	13	0,05%	0	0,00%
700	0	0,00%	0	0,00%
800	411	1,62%	1	0,05%
900	3 501	13,84%	42	2,26%
1000	20 681	81,76%	1 753	94,30%
2000	0	0,00%	0	0,00%
3000	0	0,00%	0	0,00%
4000	0	0,00%	0	0,00%
5000	0	0,00%	0	0,00%
6000	0	0,00%	0	0,00%
7000	0	0,00%	0	0,00%
8000	0	0,00%	0	0,00%
9000	0	0,00%	0	0,00%
10000	0	0,00%	0	0,00%
<b>SUMA</b>	<b>25 296</b>	<b>100%</b>	<b>1 859</b>	<b>100%</b>

W tabeli nr 4.2.4 przedstawiono liczbę zasięgów w gminie w zależności od rodzaju medium.

**Tabela 4.2.4: Liczba zasięgów z podziałem na medium.**

Medium	Liczba zasięgów	Udział %
światłowodowe	24 610	97,29%
kablowe współosiowe miedziane	0	0,00%
kablowe parowe miedziane	0	0,00%
radiowe (FWA)	686	2,71%
<b>SUMA</b>	<b>25 296</b>	<b>100%</b>

## Plany inwestycyjne (komercyjne)

W gminie zgłoszone zostały plany inwestycyjne obejmujące 78 punktów adresowych. Zgłoszone plany inwestycyjne przewidują objęcie w kolejnych 3 latach zasięgiem stacjonarnego dostępu do usług szerokopasmowych:

- 64 punkty adresowe znajdujące się już w zasięgu rzeczywistym;
- 0 punktów adresowych znajdujących się już w zasięgu wyłącznie hurtowym;
- 3 punkty adresowe znajdujące się już w zasięgu teoretycznym;
- 2 punkty adresowe znajdujące się w planie inwestycyjnym ze środków publicznych;
- 0 punktów adresowych znajdujących się w innym planie inwestycyjnym ze środków prywatnych;
- 11 punktów adresowych będących białymi plamami (bez zasięgu).

## Plany inwestycyjne realizowane ze środków publicznych

W gminie zgłoszone zostały plany inwestycyjne obejmujące 32 punkty adresowe. Realizowany jest 1 projekt z KPO i 0 projektów z FER. Dane pochodzą z systemu SIMBA i odnoszą się do umów o dofinansowanie zawartych do dnia 30 czerwca 2025.

W tabeli nr 4.2.5 przedstawiono liczbę punktów adresowych na terenie gminy, objętych planami inwestycyjnymi do zrealizowania ze środków publicznych.

<b>Tabela 4.2.5: Liczba punktów adresowych ze zgłoszonymi planami inwestycyjnymi realizowanymi ze środków publicznych.</b>		
<b>Numer projektu</b>	<b>Beneficjent</b>	<b>Liczba PA</b>
KPOD.05.02-IW.06-0326/23	Sławomir Janik SPIDERNET	32
<b>SUMA</b>		<b>32</b>

## Mapa planów inwestycyjnych

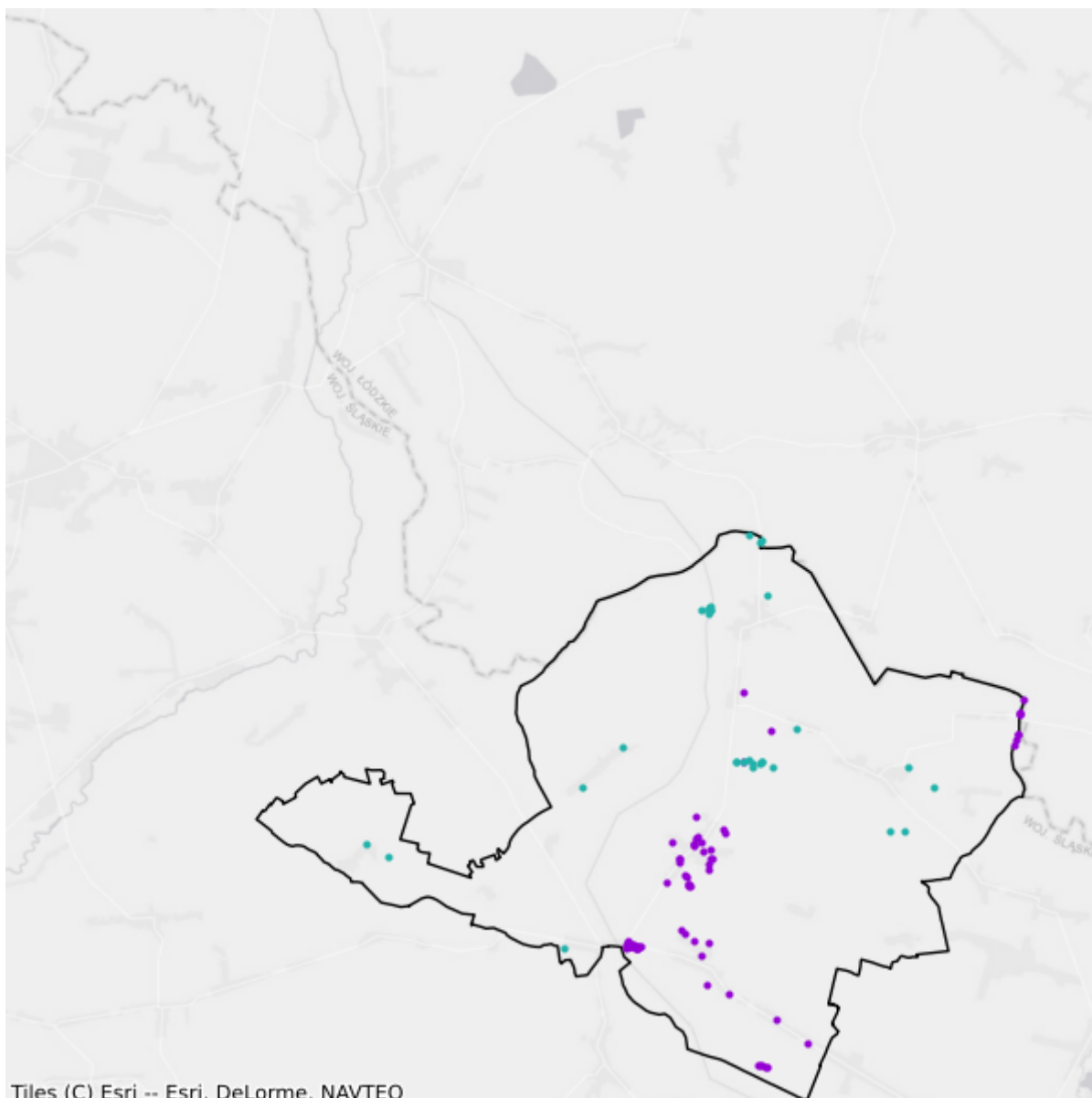

- Plany inwestycyjne realizowane ze środków prywatnych
- Plany inwestycyjne realizowane ze środków publicznych

## 4.3. Gmina Janów

TERC: 2404032

### Statystyki ogólne

W gminie jest 3 050 punktów adresowych. Na koniec czerwca 2025 roku w zasięgu stacjonarnego dostępu do usług szerokopasmowych było 2 977 punktów adresowych, a 73 pozostały bez zasięgu. Na wskazanym obszarze było 136 białych plam NGA. Od 1 stycznia 2023 do 30 czerwca 2025 roku obywatele zgłosili 20 zapotrzebowań na internet i 1 weryfikację danych w systemie internet.gov.pl.

W tabeli nr 4.3.1 przedstawiono przedsiębiorców telekomunikacyjnych działających na terenie gminy i świadczących usługi stacjonarnego dostępu do usług szerokopasmowych.

Tabela 4.3.1: Podmiot w zależności od rodzaju usług.			
Podmiot	Detal	Hurt	Hurt-Detal
4ALFANET SPÓŁKA Z OGRANICZONĄ ODPOWIEDZIALNOŚCIĄ	X		
@ALFANET Marcin Małolepszy	X		
AL-TECH Jakub Kuśnierczyk	X		
ALFA4NET SPÓŁKA Z OGRANICZONĄ ODPOWIEDZIALNOŚCIĄ	X		
ALFAFIBER SPÓŁKA Z OGRANICZONĄ ODPOWIEDZIALNOŚCIĄ	X		
ALFASZYBKINET SPÓŁKA Z OGRANICZONĄ ODPOWIEDZIALNOŚCIĄ	X		
BIZNES BSA SPÓŁKA Z OGRANICZONĄ ODPOWIEDZIALNOŚCIĄ	X		
BIZNES ŚWIATŁOWODEM SPÓŁKA Z OGRANICZONĄ ODPOWIEDZIALNOŚCIĄ	X		
EXATEL S.A.	X		
FIBERHOST SPÓŁKA AKCYJNA		X	
FIBERION J&K KUŚNIERCZYK spółka jawna			X
INEA SPÓŁKA Z OGRANICZONĄ ODPOWIEDZIALNOŚCIĄ	X		
JURA-ONLINE SPÓŁKA Z OGRANICZONĄ ODPOWIEDZIALNOŚCIĄ	X		
NAUKOWA I AKADEMICKA SIEĆ KOMPUTEROWA - PAŃSTWOWY INSTYTUT BADAWCZY	X		
NET4BIZNES SPÓŁKA Z OGRANICZONĄ ODPOWIEDZIALNOŚCIĄ	X		
NETIA SPÓŁKA AKCYJNA			X
OKITECH Krzysztof Kuśnierczyk	X		
ORANGE POLSKA S.A.	X	X	X
P4 SPÓŁKA Z OGRANICZONĄ ODPOWIEDZIALNOŚCIĄ	X		

Podmiot	Detal	Hurt	Hurt-Detal
POLKOMTEL Sp. z o.o.	X		
PROTONET Bartosz Ludyga	X		X
RFC INTERNET SPÓŁKA Z OGRANICZONĄ ODPOWIEDZIALNOŚCIĄ	X		
SPIDERNET Sławomir Janik			X
Stowarzyszenie do Spraw Rozwoju Społeczeństwa Informacyjnego Subregionu Północnego Województwa Śląskiego	X		
T-MOBILE POLSKA S.A.	X		
VECTRA S.A.	X		

W tabeli nr 4.3.2 przedstawiono liczbowy i procentowy podział na punkty adresowe w zależności od rodzaju zasięgu na terenie gminy.

Tabela 4.3.2: Podział na rodzaje usług i zasięgów.		
	Liczba adresów	Udział %
Rzeczywisty	2 919	95,70%
Hurtowy (wyłącznie)	31	1,02%
Teoretyczny (wyłącznie)	27	0,89%
Brak zasięgu	73	2,39%
<b>SUMA</b>	<b>3 050</b>	<b>100%</b>

## Zasięgi sieci

W tabeli nr 4.3.3 przedstawiono liczbowo i procentowo liczbę zasięgów oraz liczbę punktów adresowych na terenie gminy w zależności od przepustowości.

Tabela 4.3.3: Liczba zasięgów i adresów w podziale na przepustowość.					
Przepustowość [Mb/s]	Liczba zasięgów	Udział %	Liczba punktów adresowych	Udział %	
2	0	0,00%	0	0,00%	
10	0	0,00%	0	0,00%	
20	0	0,00%	0	0,00%	
30	521	1,45%	12	0,40%	
40	259	0,72%	6	0,20%	
50	1 626	4,54%	44	1,48%	
60	22	0,06%	1	0,03%	
70	0	0,00%	0	0,00%	
80	4	0,01%	0	0,00%	
90	0	0,00%	0	0,00%	
100	6	0,02%	0	0,00%	
200	0	0,00%	0	0,00%	

Przepustowość [Mb/s]	Liczba zasięgów	Udział %	Liczba punktów adresowych	Udział %
300	0	0,00%	0	0,00%
400	0	0,00%	0	0,00%
500	0	0,00%	0	0,00%
600	604	1,68%	0	0,00%
700	0	0,00%	0	0,00%
800	2 180	6,08%	2	0,07%
900	3 782	10,55%	41	1,38%
1000	26 843	74,88%	2 871	96,44%
2000	0	0,00%	0	0,00%
3000	0	0,00%	0	0,00%
4000	0	0,00%	0	0,00%
5000	0	0,00%	0	0,00%
6000	0	0,00%	0	0,00%
7000	0	0,00%	0	0,00%
8000	0	0,00%	0	0,00%
9000	0	0,00%	0	0,00%
10000	0	0,00%	0	0,00%
<b>SUMA</b>	<b>35 847</b>	<b>100%</b>	<b>2 977</b>	<b>100%</b>

W tabeli nr 4.3.4 przedstawiono liczbę zasięgów w gminie w zależności od rodzaju medium.

**Tabela 4.3.4: Liczba zasięgów z podziałem na medium.**

Medium	Liczba zasięgów	Udział %
światłowodowe	33 415	93,22%
kablowe współosiowe miedziane	0	0,00%
kablowe parowe miedziane	932	2,60%
radiowe (FWA)	1 500	4,18%
<b>SUMA</b>	<b>35 847</b>	<b>100%</b>

## Plany inwestycyjne (komercyjne)

W gminie zgłoszone zostały plany inwestycyjne obejmujące 2 punkty adresowe. Zgłoszone plany inwestycyjne przewidują objęcie w kolejnych 3 latach zasięgiem stacjonarnego dostępu do usług szerokopasmowych:

- 2 punkty adresowe znajdujące się już w zasięgu rzeczywistym;
- 0 punktów adresowych znajdujących się już w zasięgu wyłącznie hurtowym;
- 0 punktów adresowych znajdujących się już w zasięgu teoretycznym;
- 1 punkt adresowy znajdujący się w planie inwestycyjnym ze środków publicznych;
- 0 punktów adresowych znajdujących się w innym planie inwestycyjnym ze środków prywatnych;

- 0 punktów adresowych będących białymi plamami (bez zasięgu).

## Plany inwestycyjne realizowane ze środków publicznych

W gminie zgłoszone zostały plany inwestycyjne obejmujące 96 punktów adresowych. Realizowany jest 1 projekt z KPO i 0 projektów z FER. Dane pochodzą z systemu SIMBA i odnoszą się do umów o dofinansowanie zawartych do dnia 30 czerwca 2025.

W tabeli nr 4.3.5 przedstawiono liczbę punktów adresowych na terenie gminy, objętych planami inwestycyjnymi do zrealizowania ze środków publicznych.

<b>Tabela 4.3.5: Liczba punktów adresowych ze zgłoszonymi planami inwestycyjnymi realizowanymi ze środków publicznych.</b>		
<b>Numer projektu</b>	<b>Beneficjent</b>	<b>Liczba PA</b>
KPOD.05.02-IW.06-0326/23	Sławomir Janik SPIDERNET	96
<b>SUMA</b>		<b>96</b>

## Mapa planów inwestycyjnych

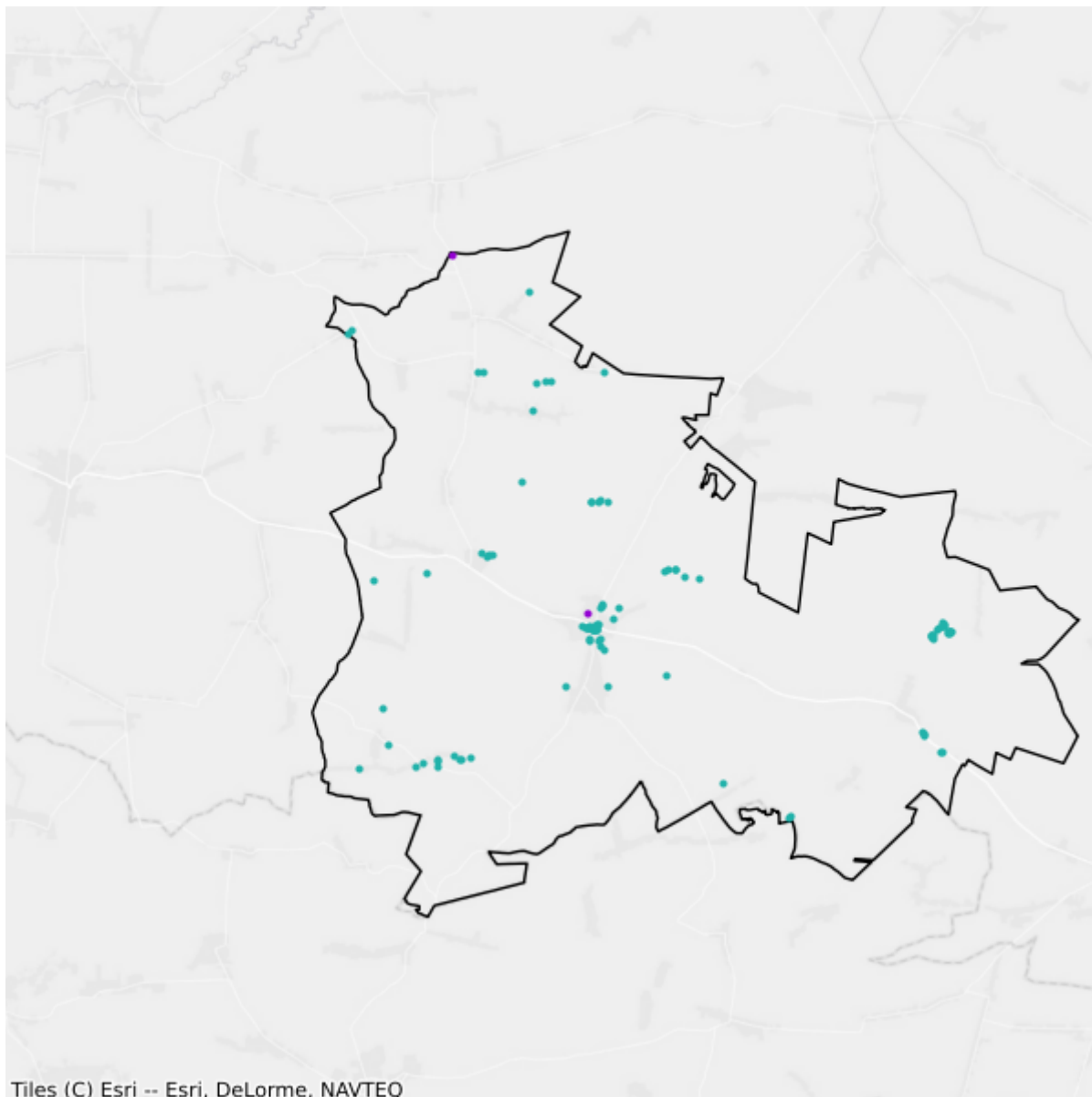

- Plany inwestycyjne realizowane ze środków prywatnych
- Plany inwestycyjne realizowane ze środków publicznych

## 4.4. Gmina Kamienica Polska

TERC: 2404042

### Statystyki ogólne

W gminie jest 2 300 punktów adresowych. Na koniec czerwca 2025 roku w zasięgu stacjonarnego dostępu do usług szerokopasmowych było 2 269 punktów adresowych, a 31 pozostało bez zasięgu. Na wskazanym obszarze było 36 białych plam NGA. Od 1 stycznia 2023 do 30 czerwca 2025 roku obywatele zgłosili 3 zapotrzebowania na internet i 0 weryfikacji danych w systemie internet.gov.pl.

W tabeli nr 4.4.1 przedstawiono przedsiębiorców telekomunikacyjnych działających na terenie gminy i świadczących usługi stacjonarnego dostępu do usług szerokopasmowych.

Tabela 4.4.1: Podmiot w zależności od rodzaju usług.			
Podmiot	Detal	Hurt	Hurt-Detal
4ALFANET SPÓŁKA Z OGRANICZONĄ ODPOWIEDZIALNOŚCIĄ	X		
@ALFANET Marcin Małolepszy	X		
AL-TECH Jakub Kuśnierczyk	X		
ALFA4NET SPÓŁKA Z OGRANICZONĄ ODPOWIEDZIALNOŚCIĄ	X		
ALFAFIBER SPÓŁKA Z OGRANICZONĄ ODPOWIEDZIALNOŚCIĄ	X		
ALFASZYBKINET SPÓŁKA Z OGRANICZONĄ ODPOWIEDZIALNOŚCIĄ	X		
BIZNES ŚWIATŁOWODEM SPÓŁKA Z OGRANICZONĄ ODPOWIEDZIALNOŚCIĄ	X		
EXATEL S.A.	X		
FIBERHOST SPÓŁKA AKCYJNA		X	
FIBERION J&K KUŚNIERCZYK spółka jawna			X
INEA SPÓŁKA Z OGRANICZONĄ ODPOWIEDZIALNOŚCIĄ	X		
JURA-ONLINE SPÓŁKA Z OGRANICZONĄ ODPOWIEDZIALNOŚCIĄ	X		
NAUKOWA I AKADEMICKA SIEĆ KOMPUTEROWA - PAŃSTWOWY INSTYTUT BADAWCZY	X		
NETIA SPÓŁKA AKCYJNA			X
OKITECH Krzysztof Kuśnierczyk	X		
ORANGE POLSKA S.A.	X	X	X
P.P.H.U. GoldNET Dariusz Pluta	X		
P4 SPÓŁKA Z OGRANICZONĄ ODPOWIEDZIALNOŚCIĄ	X		
POLKOMTEL Sp. z o.o.	X		

Podmiot	Detal	Hurt	Hurt-Detal
PROTONET Bartosz Ludyga	X		X
RFC INTERNET SPÓŁKA Z OGRANICZONĄ ODPOWIEDZIALNOŚCIĄ	X		
SPIDERNET Leszek Janik			X
SPIDERNET Sławomir Janik			X
Stowarzyszenie do Spraw Rozwoju Społeczeństwa Informacyjnego Subregionu Północnego Województwa Śląskiego			X
T-MOBILE POLSKA S.A.	X		
TOWERLINK POLAND SPÓŁKA Z OGRANICZONĄ ODPOWIEDZIALNOŚCIĄ		X	
VECTRA S.A.	X		

W tabeli nr 4.4.2 przedstawiono liczbowy i procentowy podział na punkty adresowe w zależności od rodzaju zasięgu na terenie gminy.

Tabela 4.4.2: Podział na rodzaje usług i zasięgów.		
	Liczba adresów	Udział %
Rzeczywisty	2 265	98,48%
Hurtowy (wyłącznie)	3	0,13%
Teoretyczny (wyłącznie)	1	0,04%
Brak zasięgu	31	1,35%
<b>SUMA</b>	<b>2 300</b>	<b>100%</b>

## Zasięgi sieci

W tabeli nr 4.4.3 przedstawiono liczbowo i procentowo liczbę zasięgów oraz liczbę punktów adresowych na terenie gminy w zależności od przepustowości.

Tabela 4.4.3: Liczba zasięgów i adresów w podziale na przepustowość.				
Przepustowość [Mb/s]	Liczba zasięgów	Udział %	Liczba punktów adresowych	Udział %
2	0	0,00%	0	0,00%
10	0	0,00%	0	0,00%
20	0	0,00%	0	0,00%
30	434	2,35%	4	0,18%
40	87	0,47%	0	0,00%
50	1 093	5,91%	0	0,00%
60	63	0,34%	0	0,00%
70	15	0,08%	1	0,04%
80	4	0,02%	0	0,00%
90	0	0,00%	0	0,00%
100	6	0,03%	0	0,00%

Przepustowość [Mb/s]	Liczba zasięgów	Udział %	Liczba punktów adresowych	Udział %
200	1	0,01%	0	0,00%
300	0	0,00%	0	0,00%
400	0	0,00%	0	0,00%
500	0	0,00%	0	0,00%
600	12	0,06%	0	0,00%
700	0	0,00%	0	0,00%
800	24	0,13%	0	0,00%
900	547	2,96%	0	0,00%
1000	16 211	87,64%	2 264	99,78%
2000	0	0,00%	0	0,00%
3000	0	0,00%	0	0,00%
4000	0	0,00%	0	0,00%
5000	0	0,00%	0	0,00%
6000	0	0,00%	0	0,00%
7000	0	0,00%	0	0,00%
8000	0	0,00%	0	0,00%
9000	0	0,00%	0	0,00%
10000	0	0,00%	0	0,00%
<b>SUMA</b>	<b>18 497</b>	<b>100%</b>	<b>2 269</b>	<b>100%</b>

W tabeli nr 4.4.4 przedstawiono liczbę zasięgów w gminie w zależności od rodzaju medium.

**Tabela 4.4.4: Liczba zasięgów z podziałem na medium.**

Medium	Liczba zasięgów	Udział %
światłowodowe	16 799	90,82%
kablowe współosiowe miedziane	0	0,00%
kablowe parowe miedziane	611	3,30%
radiowe (FWA)	1 087	5,88%
<b>SUMA</b>	<b>18 497</b>	<b>100%</b>

## Plany inwestycyjne (komercyjne)

W gminie zgłoszone zostały plany inwestycyjne obejmujące 0 punktów adresowych. Zgłoszone plany inwestycyjne przewidują objęcie w kolejnych 3 latach zasięgiem stacjonarnego dostępu do usług szerokopasmowych:

- 0 punktów adresowych znajdujących się już w zasięgu rzeczywistym;
- 0 punktów adresowych znajdujących się już w zasięgu wyłącznie hurtowym;
- 0 punktów adresowych znajdujących się już w zasięgu teoretycznym;
- 0 punktów adresowych znajdujących się w planie inwestycyjnym ze środków publicznych;

- 0 punktów adresowych znajdujących się w innym planie inwestycyjnym ze środków prywatnych;
- 0 punktów adresowych będących białymi plamami (bez zasięgu).

## Plany inwestycyjne realizowane ze środków publicznych

W gminie zgłoszone zostały plany inwestycyjne obejmujące 1 punkt adresowy. Realizowany jest 1 projekt z KPO i 0 projektów z FER. Dane pochodzą z systemu SIMBA i odnoszą się do umów o dofinansowanie zawartych do dnia 30 czerwca 2025.

W tabeli nr 4.4.5 przedstawiono liczbę punktów adresowych na terenie gminy, objętych planami inwestycyjnymi do zrealizowania ze środków publicznych.

<b>Tabela 4.4.5: Liczba punktów adresowych ze zgłoszonymi planami inwestycyjnymi realizowanymi ze środków publicznych.</b>		
<b>Numer projektu</b>	<b>Beneficjent</b>	<b>Liczba PA</b>
KPOD.05.02-IW.06-0326/23	Sławomir Janik SPIDERNET	1
<b>SUMA</b>		<b>1</b>

## Mapa planów inwestycyjnych

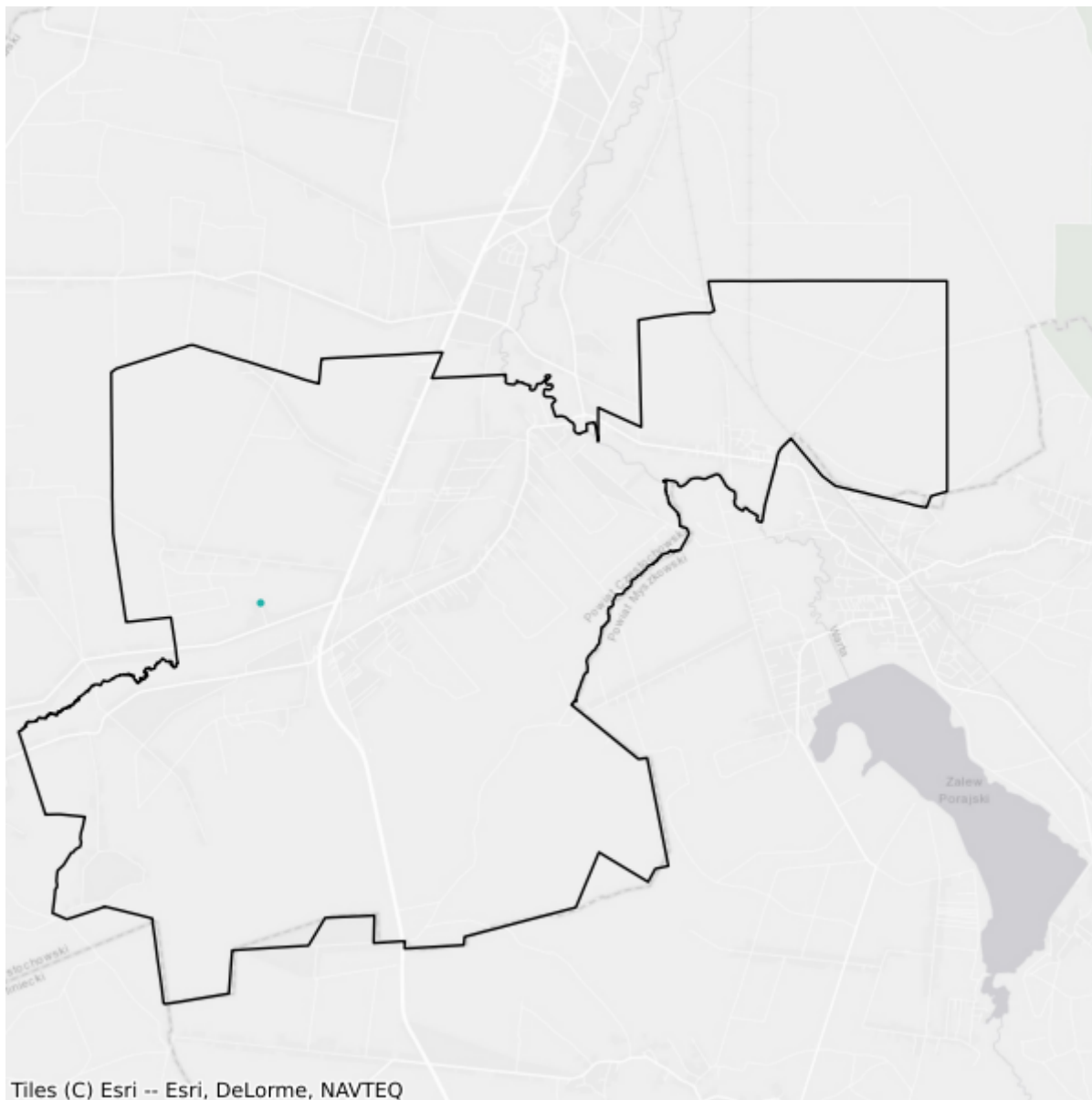

- Plany inwestycyjne realizowane ze środków prywatnych
- Plany inwestycyjne realizowane ze środków publicznych

## 4.5. Gmina Kłomnice

TERC: 2404052

### Statystyki ogólne

W gminie jest 5 897 punktów adresowych. Na koniec czerwca 2025 roku w zasięgu stacjonarnego dostępu do usług szerokopasmowych były 5 662 punkty adresowe, a 235 pozostało bez zasięgu. Na wskazanym obszarze były 473 białe plamy NGA. Od 1 stycznia 2023 do 30 czerwca 2025 roku obywatele zgłosili 39 zapotrzebowań na internet i 5 weryfikacji danych w systemie internet.gov.pl.

W tabeli nr 4.5.1 przedstawiono przedsiębiorców telekomunikacyjnych działających na terenie gminy i świadczących usługi stacjonarnego dostępu do usług szerokopasmowych.

Tabela 4.5.1: Podmiot w zależności od rodzaju usług.			
Podmiot	Detal	Hurt	Hurt-Detal
4ALFANET SPÓŁKA Z OGRANICZONĄ ODPOWIEDZIALNOŚCIĄ	X		
@ALFANET Marcin Małolepszy	X		
ALFA4NET SPÓŁKA Z OGRANICZONĄ ODPOWIEDZIALNOŚCIĄ	X		
ALFAFIBER SPÓŁKA Z OGRANICZONĄ ODPOWIEDZIALNOŚCIĄ	X		
ALFASZYBKINET SPÓŁKA Z OGRANICZONĄ ODPOWIEDZIALNOŚCIĄ	X		
BIZNES ŚWIATŁOWODEM SPÓŁKA Z OGRANICZONĄ ODPOWIEDZIALNOŚCIĄ	X		
EXATEL S.A.	X		
FIBERHOST SPÓŁKA AKCYJNA		X	
INEA SPÓŁKA Z OGRANICZONĄ ODPOWIEDZIALNOŚCIĄ	X		
JURA-ONLINE SPÓŁKA Z OGRANICZONĄ ODPOWIEDZIALNOŚCIĄ	X		
NAUKOWA I AKADEMICKA SIEĆ KOMPUTEROWA - PAŃSTWOWY INSTYTUT BADAWCZY	X		
NETIA SPÓŁKA AKCYJNA			X
NEXERA F3 SPÓŁKA Z OGRANICZONĄ ODPOWIEDZIALNOŚCIĄ		X	
ORANGE POLSKA S.A.	X	X	X
P4 SPÓŁKA Z OGRANICZONĄ ODPOWIEDZIALNOŚCIĄ	X		
POLKOMTEL Sp. z o.o.	X		
PROTONET Bartosz Ludyga			X
RFC INTERNET SPÓŁKA Z OGRANICZONĄ ODPOWIEDZIALNOŚCIĄ	X		
			X

Podmiot	Detal	Hurt	Hurt-Detal
Stowarzyszenie do Spraw Rozwoju Społeczeństwa Informacyjnego Subregionu Północnego Województwa Śląskiego			
T-MOBILE POLSKA S.A.	X		
TOWERLINK POLAND SPÓŁKA Z OGRANICZONĄ ODPOWIEDZIALNOŚCIĄ		X	
VECTRA S.A.	X		

W tabeli nr 4.5.2 przedstawiono liczbowy i procentowy podział na punkty adresowe w zależności od rodzaju zasięgu na terenie gminy.

Tabela 4.5.2: Podział na rodzaje usług i zasięgów.		
	Liczba adresów	Udział %
Rzeczywisty	5 480	92,93%
Hurtowy (wyłącznie)	138	2,34%
Teoretyczny (wyłącznie)	44	0,75%
Brak zasięgu	235	3,99%
<b>SUMA</b>	<b>5 897</b>	<b>100%</b>

## Zasięgi sieci

W tabeli nr 4.5.3 przedstawiono liczbowo i procentowo liczbę zasięgów oraz liczbę punktów adresowych na terenie gminy w zależności od przepustowości.

Tabela 4.5.3: Liczba zasięgów i adresów w podziale na przepustowość.					
Przepustowość [Mb/s]	Liczba zasięgów	Udział %	Liczba punktów adresowych	Udział %	
2	0	0,00%	0	0,00%	
10	0	0,00%	0	0,00%	
20	0	0,00%	0	0,00%	
30	607	0,65%	6	0,11%	
40	258	0,28%	0	0,00%	
50	4 216	4,53%	228	4,03%	
60	151	0,16%	2	0,04%	
70	108	0,12%	1	0,02%	
80	17	0,02%	1	0,02%	
90	0	0,00%	0	0,00%	
100	9	0,01%	0	0,00%	
200	0	0,00%	0	0,00%	
300	0	0,00%	0	0,00%	
400	0	0,00%	0	0,00%	
500	0	0,00%	0	0,00%	

Przepustowość [Mb/s]	Liczba zasięgów	Udział %	Liczba punktów adresowych	Udział %
600	0	0,00%	0	0,00%
700	0	0,00%	0	0,00%
800	18	0,02%	0	0,00%
900	12 265	13,18%	100	1,77%
1000	75 391	81,03%	5 324	94,03%
2000	0	0,00%	0	0,00%
3000	0	0,00%	0	0,00%
4000	0	0,00%	0	0,00%
5000	0	0,00%	0	0,00%
6000	0	0,00%	0	0,00%
7000	0	0,00%	0	0,00%
8000	0	0,00%	0	0,00%
9000	0	0,00%	0	0,00%
10000	0	0,00%	0	0,00%
<b>SUMA</b>	<b>93 040</b>	<b>100%</b>	<b>5 662</b>	<b>100%</b>

W tabeli nr 4.5.4 przedstawiono liczbę zasięgów w gminie w zależności od rodzaju medium.

**Tabela 4.5.4: Liczba zasięgów z podziałem na medium.**

Medium	Liczba zasięgów	Udział %
światłowodowe	87 682	94,24%
kablowe współosiowe miedziane	0	0,00%
kablowe parowe miedziane	1 266	1,36%
radiowe (FWA)	4 092	4,40%
<b>SUMA</b>	<b>93 040</b>	<b>100%</b>

## Plany inwestycyjne (komercyjne)

W gminie zgłoszone zostały plany inwestycyjne obejmujące 834 punkty adresowe. Zgłoszone plany inwestycyjne przewidują objęcie w kolejnych 3 latach zasięgiem stacjonarnego dostępu do usług szerokopasmowych:

- 683 punkty adresowe znajdujące się już w zasięgu rzeczywistym;
- 0 punktów adresowych znajdujących się już w zasięgu wyłącznie hurtowym;
- 19 punktów adresowych znajdujących się już w zasięgu teoretycznym;
- 79 punktów adresowych znajdujących się w planie inwestycyjnym ze środków publicznych;
- 0 punktów adresowych znajdujących się w innym planie inwestycyjnym ze środków prywatnych;
- 132 punkty adresowe będące białymi plamami (bez zasięgu).

## Plany inwestycyjne realizowane ze środków publicznych

W gminie zgłoszone zostały plany inwestycyjne obejmujące 126 punktów adresowych. Realizowany jest 1 projekt z KPO i 0 projektów z FERC. Dane pochodzą z systemu SIMBA i odnoszą się do umów o dofinansowanie zawartych do dnia 30 czerwca 2025.

W tabeli nr 4.5.5 przedstawiono liczbę punktów adresowych na terenie gminy, objętych planami inwestycyjnymi do zrealizowania ze środków publicznych.

<b>Tabela 4.5.5: Liczba punktów adresowych ze zgłoszonymi planami inwestycyjnymi realizowanymi ze środków publicznych.</b>		
<b>Numer projektu</b>	<b>Beneficjent</b>	<b>Liczba PA</b>
KPOD.05.02-IW.06-0326/23	Sławomir Janik SPIDERNET	126
<b>SUMA</b>		<b>126</b>

## Mapa planów inwestycyjnych

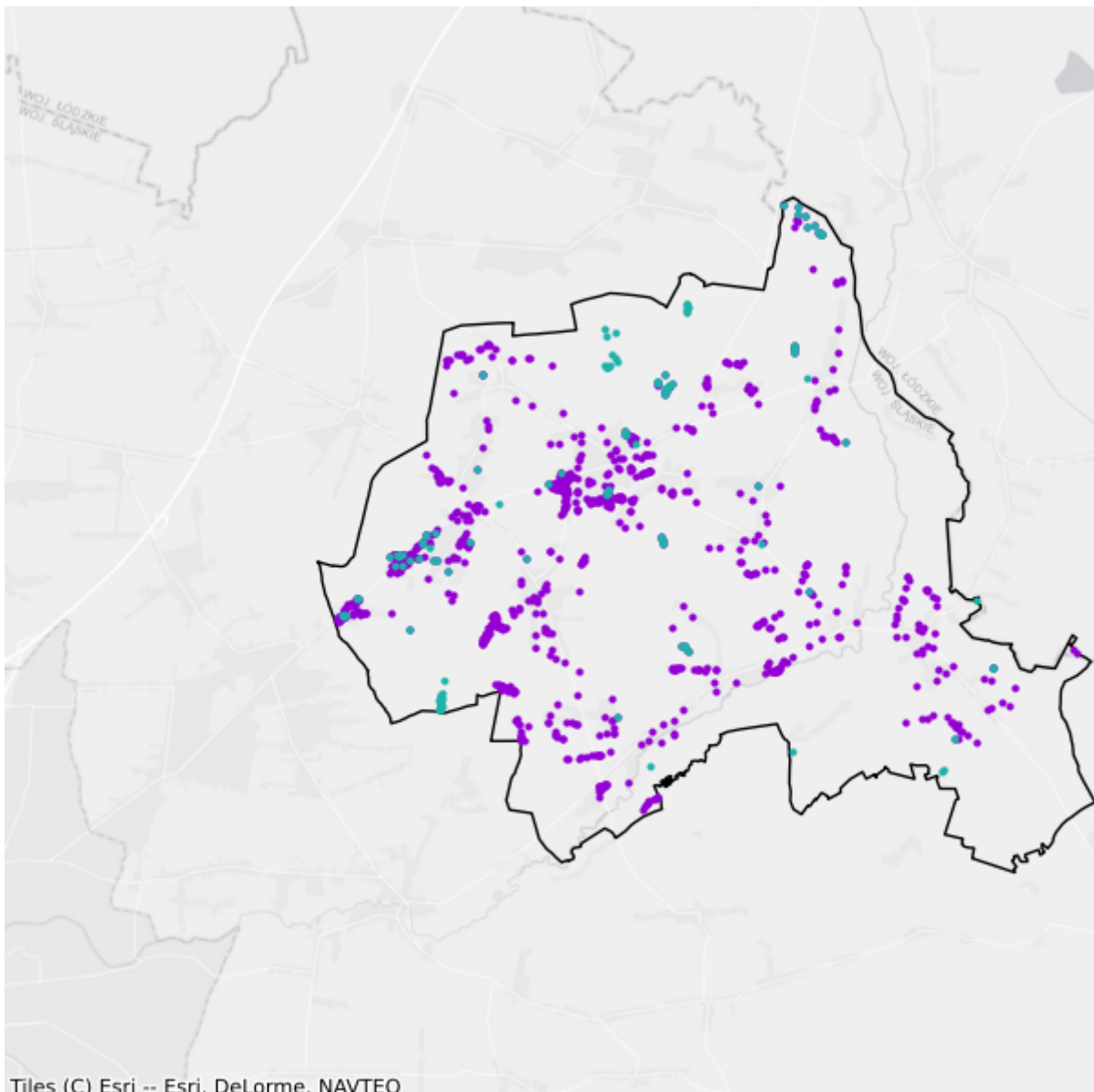

- Plany inwestycyjne realizowane ze środków prywatnych
- Plany inwestycyjne realizowane ze środków publicznych

## 4.6. Gmina Koniecpol

TERC: 2404063

### Statystyki ogólne

W gminie jest 3 560 punktów adresowych. Na koniec czerwca 2025 roku w zasięgu stacjonarnego dostępu do usług szerokopasmowych było 3 469 punktów adresowych, a 91 pozostało bez zasięgu. Na wskazanym obszarze było 167 białych plam NGA. Od 1 stycznia 2023 do 30 czerwca 2025 roku obywatele zgłosili 23 zapotrzebowania na internet i 2 weryfikacje danych w systemie internet.gov.pl.

W tabeli nr 4.6.1 przedstawiono przedsiębiorców telekomunikacyjnych działających na terenie gminy i świadczących usługi stacjonarnego dostępu do usług szerokopasmowych.

Tabela 4.6.1: Podmiot w zależności od rodzaju usług.			
Podmiot	Detal	Hurt	Hurt-Detal
4ALFANET SPÓŁKA Z OGRANICZONĄ ODPOWIEDZIALNOŚCIĄ	X		
@ALFANET Marcin Małolepszy	X		
ALFA4NET SPÓŁKA Z OGRANICZONĄ ODPOWIEDZIALNOŚCIĄ	X		
ALFAFIBER SPÓŁKA Z OGRANICZONĄ ODPOWIEDZIALNOŚCIĄ	X		
ALFASZYBKINET SPÓŁKA Z OGRANICZONĄ ODPOWIEDZIALNOŚCIĄ	X		
BIZNES BSA SPÓŁKA Z OGRANICZONĄ ODPOWIEDZIALNOŚCIĄ	X		
BIZNES ŚWIATŁOWODEM SPÓŁKA Z OGRANICZONĄ ODPOWIEDZIALNOŚCIĄ	X		
EXATEL S.A.	X		
FIBERHOST SPÓŁKA AKCYJNA		X	
INEA SPÓŁKA Z OGRANICZONĄ ODPOWIEDZIALNOŚCIĄ	X		
JURA-ONLINE SPÓŁKA Z OGRANICZONĄ ODPOWIEDZIALNOŚCIĄ	X		
LANDTECH Spółka z ograniczoną odpowiedzialnością	X		
NAUKOWA I AKADEMICKA SIEĆ KOMPUTEROWA - PAŃSTWOWY INSTYTUT BADAWCZY	X		
NEANTIC Sp. z o.o.			X
NETIA SPÓŁKA AKCYJNA			X
NEXERA F3 SPÓŁKA Z OGRANICZONĄ ODPOWIEDZIALNOŚCIĄ		X	
ORANGE POLSKA S.A.	X	X	X
P4 SPÓŁKA Z OGRANICZONĄ ODPOWIEDZIALNOŚCIĄ	X		
POLKOMTEL Sp. z o.o.	X		

Podmiot	Detal	Hurt	Hurt-Detal
PROTONET Adrian Ludyga			X
PROTONET Bartosz Ludyga			X
RFC INTERNET SPÓŁKA Z OGRANICZONĄ ODPOWIEDZIALNOŚCIĄ	X		
SPIDERNET Sławomir Janik			X
STANET SPÓŁKA Z OGRANICZONĄ ODPOWIEDZIALNOŚCIĄ	X		
Stowarzyszenie do Spraw Rozwoju Społeczeństwa Informacyjnego Subregionu Północnego Województwa Śląskiego			X
T-MOBILE POLSKA S.A.	X		
TELSAT.TV SPÓŁKA Z OGRANICZONĄ ODPOWIEDZIALNOŚCIĄ	X		
TOWERLINK POLAND SPÓŁKA Z OGRANICZONĄ ODPOWIEDZIALNOŚCIĄ		X	
VECTRA S.A.	X		

W tabeli nr 4.6.2 przedstawiono liczbowy i procentowy podział na punkty adresowe w zależności od rodzaju zasięgu na terenie gminy.

**Tabela 4.6.2: Podział na rodzaje usług i zasięgów.**

	Liczba adresów	Udział %
Rzeczywisty	3 449	96,88%
Hurtowy (wyłącznie)	8	0,22%
Teoretyczny (wyłącznie)	12	0,34%
Brak zasięgu	91	2,56%
<b>SUMA</b>	<b>3 560</b>	<b>100%</b>

## Zasięgi sieci

W tabeli nr 4.6.3 przedstawiono liczbowo i procentowo liczbę zasięgów oraz liczbę punktów adresowych na terenie gminy w zależności od przepustowości.

**Tabela 4.6.3: Liczba zasięgów i adresów w podziale na przepustowość.**

Przepustowość [Mb/s]	Liczba zasięgów	Udział %	Liczba punktów adresowych	Udział %
2	0	0,00%	0	0,00%
10	0	0,00%	0	0,00%
20	0	0,00%	0	0,00%
30	340	0,64%	2	0,06%
40	373	0,70%	2	0,06%
50	2 716	5,13%	71	2,05%
60	144	0,27%	0	0,00%
70	77	0,15%	1	0,03%
80	1	0,00%	0	0,00%

Przepustowość [Mb/s]	Liczba zasięgów	Udział %	Liczba punktów adresowych	Udział %
90	0	0,00%	0	0,00%
100	6	0,01%	0	0,00%
200	1	0,00%	0	0,00%
300	0	0,00%	0	0,00%
400	0	0,00%	0	0,00%
500	0	0,00%	0	0,00%
600	39	0,07%	0	0,00%
700	0	0,00%	0	0,00%
800	23	0,04%	0	0,00%
900	6 950	13,12%	36	1,04%
1000	42 313	79,86%	3 357	96,77%
2000	0	0,00%	0	0,00%
3000	0	0,00%	0	0,00%
4000	0	0,00%	0	0,00%
5000	0	0,00%	0	0,00%
6000	0	0,00%	0	0,00%
7000	0	0,00%	0	0,00%
8000	0	0,00%	0	0,00%
9000	0	0,00%	0	0,00%
10000	0	0,00%	0	0,00%
<b>SUMA</b>	<b>52 983</b>	<b>100%</b>	<b>3 469</b>	<b>100%</b>

W tabeli nr 4.6.4 przedstawiono liczbę zasięgów w gminie w zależności od rodzaju medium.

**Tabela 4.6.4: Liczba zasięgów z podziałem na medium.**

Medium	Liczba zasięgów	Udział %
światłowodowe	49 292	93,03%
kablowe współosiowe miedziane	39	0,07%
kablowe parowe miedziane	1 048	1,98%
radiowe (FWA)	2 604	4,91%
<b>SUMA</b>	<b>52 983</b>	<b>100%</b>

## Plany inwestycyjne (komercyjne)

W gminie zgłoszone zostały plany inwestycyjne obejmujące 320 punktów adresowych. Zgłoszone plany inwestycyjne przewidują objęcie w kolejnych 3 latach zasięgiem stacjonarnego dostępu do usług szerokopasmowych:

- 288 punktów adresowych znajdujących się już w zasięgu rzeczywistym;
- 1 punkt adresowy znajdujący się już w zasięgu wyłącznie hurtowym;

- 2 punkty adresowe znajdujące się już w zasięgu teoretycznym;
- 29 punktów adresowych znajdujących się w planie inwestycyjnym ze środków publicznych;
- 2 punkty adresowe znajdujące się w innym planie inwestycyjnym ze środków prywatnych;
- 27 punktów adresowych będących białymi plamami (bez zasięgu).

## Plany inwestycyjne realizowane ze środków publicznych

W gminie zgłoszone zostały plany inwestycyjne obejmujące 99 punktów adresowych. Realizowany jest 1 projekt z KPO i 0 projektów z FERC. Dane pochodzą z systemu SIMBA i odnoszą się do umów o dofinansowanie zawartych do dnia 30 czerwca 2025.

W tabeli nr 4.6.5 przedstawiono liczbę punktów adresowych na terenie gminy, objętych planami inwestycyjnymi do zrealizowania ze środków publicznych.

<b>Tabela 4.6.5: Liczba punktów adresowych ze zgłoszonymi planami inwestycyjnymi realizowanymi ze środków publicznych.</b>		
<b>Numer projektu</b>	<b>Beneficjent</b>	<b>Liczba PA</b>
KPOD.05.02-IW.06-0326/23	Sławomir Janik SPIDERNET	99
<b>SUMA</b>		<b>99</b>

## Mapa planów inwestycyjnych

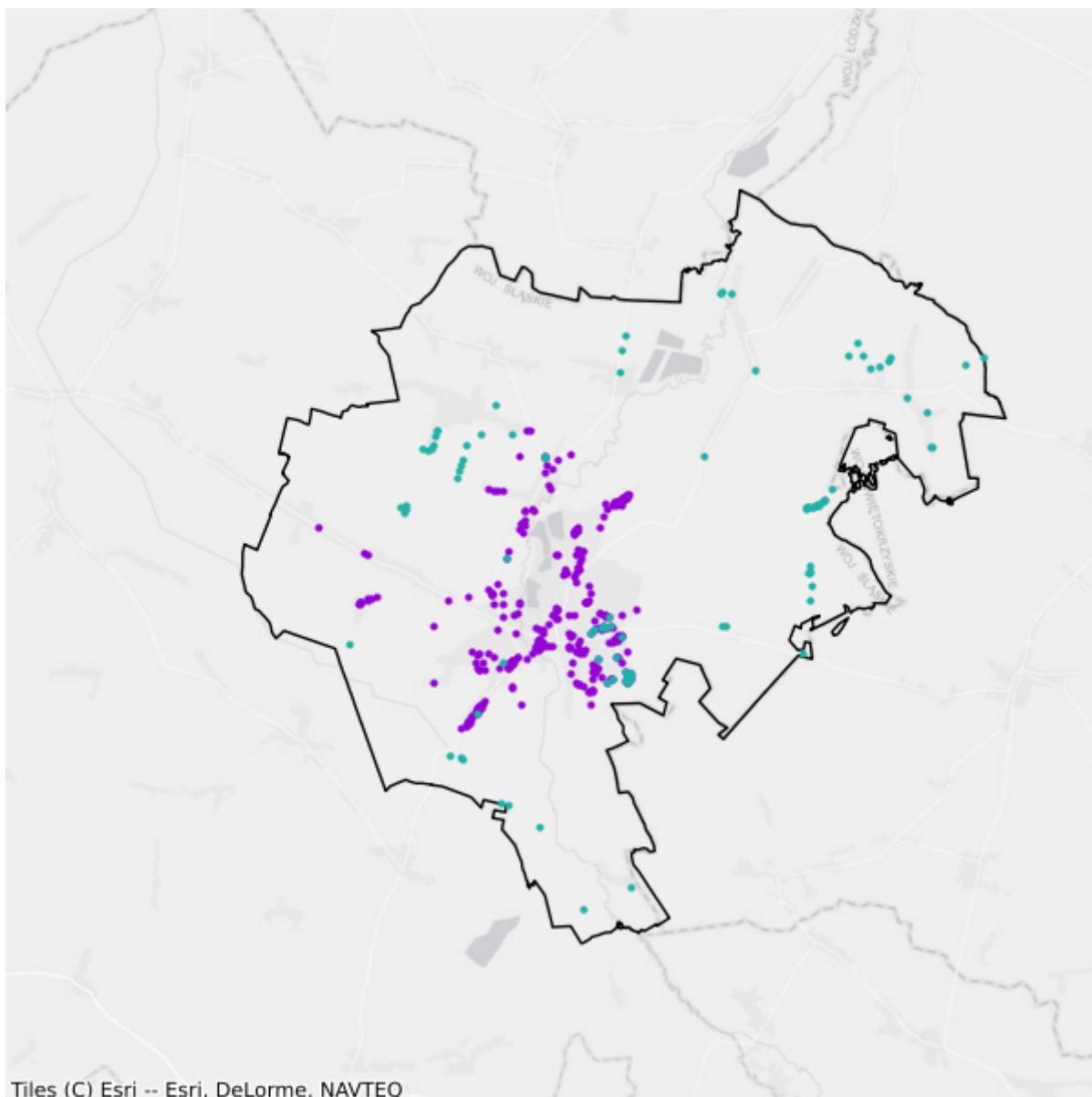

- Plany inwestycyjne realizowane ze środków prywatnych
- Plany inwestycyjne realizowane ze środków publicznych

## 4.7. Gmina Konopiska

TERC: 2404072

### Statystyki ogólne

W gminie jest 4 055 punktów adresowych. Na koniec czerwca 2025 roku w zasięgu stacjonarnego dostępu do usług szerokopasmowych było 3 675 punktów adresowych, a 380 pozostało bez zasięgu. Na wskazanym obszarze było 455 białych plam NGA. Od 1 stycznia 2023 do 30 czerwca 2025 roku obywatele zgłosili 18 zapotrzebowań na internet i 3 weryfikacje danych w systemie internet.gov.pl.

W tabeli nr 4.7.1 przedstawiono przedsiębiorców telekomunikacyjnych działających na terenie gminy i świadczących usługi stacjonarnego dostępu do usług szerokopasmowych.

Tabela 4.7.1: Podmiot w zależności od rodzaju usług.			
Podmiot	Detal	Hurt	Hurt-Detal
4ALFANET SPÓŁKA Z OGRANICZONĄ ODPOWIEDZIALNOŚCIĄ	X		
@ALFANET Marcin Małolepszy	X		
ALFA4NET SPÓŁKA Z OGRANICZONĄ ODPOWIEDZIALNOŚCIĄ	X		
ALFAFIBER SPÓŁKA Z OGRANICZONĄ ODPOWIEDZIALNOŚCIĄ	X		
ALFASZYBKINET SPÓŁKA Z OGRANICZONĄ ODPOWIEDZIALNOŚCIĄ	X		
BIZNES BSA SPÓŁKA Z OGRANICZONĄ ODPOWIEDZIALNOŚCIĄ	X		
BIZNES ŚWIATŁOWODEM SPÓŁKA Z OGRANICZONĄ ODPOWIEDZIALNOŚCIĄ	X		
EXATEL S.A.	X		
GTS POLAND SPÓŁKA Z OGRANICZONĄ ODPOWIEDZIALNOŚCIĄ		X	
JURA-ONLINE SPÓŁKA Z OGRANICZONĄ ODPOWIEDZIALNOŚCIĄ	X		
LANDTECH Spółka z ograniczoną odpowiedzialnością	X		
LIVENET SPÓŁKA Z OGRANICZONĄ ODPOWIEDZIALNOŚCIĄ			X
MIDIKO sp. z o.o.			X
NAUKOWA I AKADEMICKA SIEĆ KOMPUTEROWA - PAŃSTWOWY INSTYTUT BADAWCZY	X		
NETIA SPÓŁKA AKCYJNA			X
ORANGE POLSKA S.A.		X	X
P4 SPÓŁKA Z OGRANICZONĄ ODPOWIEDZIALNOŚCIĄ	X		
POLKOMTEL Sp. z o.o.	X		
SITEL Sp. z o.o.			X

Podmiot	Detal	Hurt	Hurt-Detal
SPIDERNET Leszek Janik			X
SPIDERNET Sławomir Janik	X		X
Stowarzyszenie do Spraw Rozwoju Społeczeństwa Informacyjnego Subregionu Północnego Województwa Śląskiego			X
T-MOBILE POLSKA S.A.	X		

W tabeli nr 4.7.2 przedstawiono liczbowy i procentowy podział na punkty adresowe w zależności od rodzaju zasięgu na terenie gminy.

Tabela 4.7.2: Podział na rodzaje usług i zasięgów.		
	Liczba adresów	Udział %
Rzeczywisty	3 499	86,29%
Hurtowy (wyłącznie)	172	4,24%
Teoretyczny (wyłącznie)	4	0,10%
Brak zasięgu	380	9,37%
<b>SUMA</b>	<b>4 055</b>	<b>100%</b>

## Zasięgi sieci

W tabeli nr 4.7.3 przedstawiono liczbowo i procentowo liczbę zasięgów oraz liczbę punktów adresowych na terenie gminy w zależności od przepustowości.

Tabela 4.7.3: Liczba zasięgów i adresów w podziale na przepustowość.				
Przepustowość [Mb/s]	Liczba zasięgów	Udział %	Liczba punktów adresowych	Udział %
2	0	0,00%	0	0,00%
10	0	0,00%	0	0,00%
20	0	0,00%	0	0,00%
30	1 180	11,00%	10	0,27%
40	247	2,30%	3	0,08%
50	722	6,73%	55	1,50%
60	56	0,52%	2	0,05%
70	57	0,53%	5	0,14%
80	6	0,06%	0	0,00%
90	0	0,00%	0	0,00%
100	37	0,34%	26	0,71%
200	0	0,00%	0	0,00%
300	0	0,00%	0	0,00%
400	0	0,00%	0	0,00%
500	0	0,00%	0	0,00%

Przepustowość [Mb/s]	Liczba zasięgów	Udział %	Liczba punktów adresowych	Udział %
600	16	0,15%	16	0,44%
700	0	0,00%	0	0,00%
800	20	0,19%	4	0,11%
900	0	0,00%	0	0,00%
1000	8 391	78,19%	3 554	96,71%
2000	0	0,00%	0	0,00%
3000	0	0,00%	0	0,00%
4000	0	0,00%	0	0,00%
5000	0	0,00%	0	0,00%
6000	0	0,00%	0	0,00%
7000	0	0,00%	0	0,00%
8000	0	0,00%	0	0,00%
9000	0	0,00%	0	0,00%
10000	0	0,00%	0	0,00%
<b>SUMA</b>	<b>10 732</b>	<b>100%</b>	<b>3 675</b>	<b>100%</b>

W tabeli nr 4.7.4 przedstawiono liczbę zasięgów w gminie w zależności od rodzaju medium.

**Tabela 4.7.4: Liczba zasięgów z podziałem na medium.**

Medium	Liczba zasięgów	Udział %
światłowodowe	8 462	78,85%
kablowe współosiowe miedziane	0	0,00%
kablowe parowe miedziane	1 629	15,18%
radiowe (FWA)	641	5,97%
<b>SUMA</b>	<b>10 732</b>	<b>100%</b>

## Plany inwestycyjne (komercyjne)

W gminie zgłoszone zostały plany inwestycyjne obejmujące 11 punktów adresowych. Zgłoszone plany inwestycyjne przewidują objęcie w kolejnych 3 latach zasięgiem stacjonarnego dostępu do usług szerokopasmowych:

- 10 punktów adresowych znajdujących się już w zasięgu rzeczywistym;
- 0 punktów adresowych znajdujących się już w zasięgu wyłącznie hurtowym;
- 0 punktów adresowych znajdujących się już w zasięgu teoretycznym;
- 0 punktów adresowych znajdujących się w planie inwestycyjnym ze środków publicznych;
- 0 punktów adresowych znajdujących się w innym planie inwestycyjnym ze środków prywatnych;
- 1 punkt adresowy będący białą plamą (bez zasięgu).

## Plany inwestycyjne realizowane ze środków publicznych

W gminie zgłoszone zostały plany inwestycyjne obejmujące 80 punktów adresowych. Realizowany jest 1 projekt z KPO i 0 projektów z FERC. Dane pochodzą z systemu SIMBA i odnoszą się do umów o dofinansowanie zawartych do dnia 30 czerwca 2025.

W tabeli nr 4.7.5 przedstawiono liczbę punktów adresowych na terenie gminy, objętych planami inwestycyjnymi do zrealizowania ze środków publicznych.

<b>Tabela 4.7.5: Liczba punktów adresowych ze zgłoszonymi planami inwestycyjnymi realizowanymi ze środków publicznych.</b>		
<b>Numer projektu</b>	<b>Beneficjent</b>	<b>Liczba PA</b>
KPOD.05.02-IW.06-0326/23	Sławomir Janik SPIDERNET	80
<b>SUMA</b>		<b>80</b>

## Mapa planów inwestycyjnych

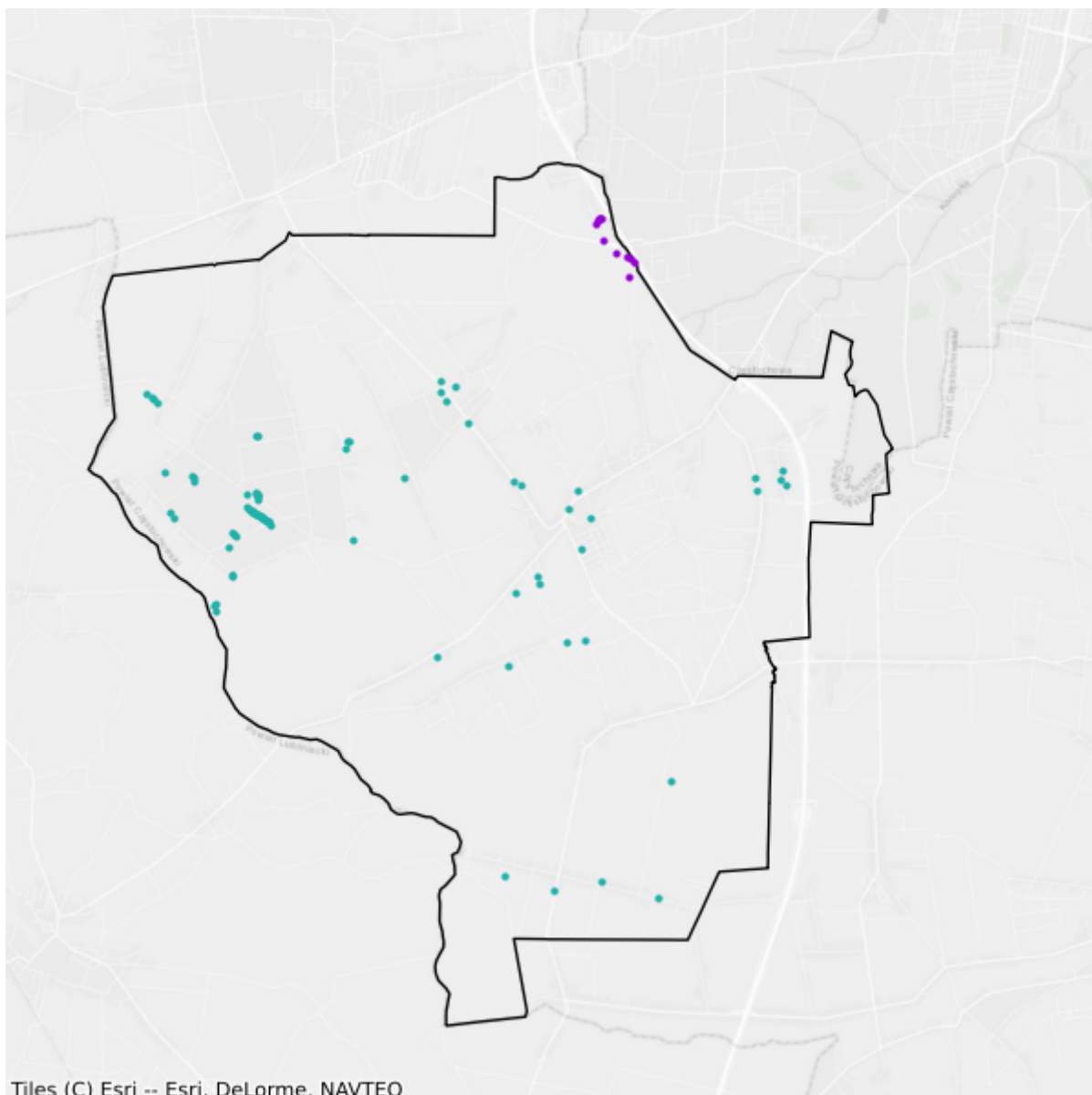

- Plany inwestycyjne realizowane ze środków prywatnych
- Plany inwestycyjne realizowane ze środków publicznych

## 4.8. Gmina Kruszyna

TERC: 2404082

### Statystyki ogólne

W gminie jest 2 208 punktów adresowych. Na koniec czerwca 2025 roku w zasięgu stacjonarnego dostępu do usług szerokopasmowych było 1 877 punktów adresowych, a 331 pozostało bez zasięgu. Na wskazanym obszarze było 457 białych plam NGA. Od 1 stycznia 2023 do 30 czerwca 2025 roku obywatele zgłosili 27 zapotrzebowań na internet i 0 weryfikacji danych w systemie internet.gov.pl.

W tabeli nr 4.8.1 przedstawiono przedsiębiorców telekomunikacyjnych działających na terenie gminy i świadczących usługi stacjonarnego dostępu do usług szerokopasmowych.

Tabela 4.8.1: Podmiot w zależności od rodzaju usług.			
Podmiot	Detal	Hurt	Hurt-Detal
4ALFANET SPÓŁKA Z OGRANICZONĄ ODPOWIEDZIALNOŚCIĄ	X		
@ALFANET Marcin Małolepszy	X		
ALFA4NET SPÓŁKA Z OGRANICZONĄ ODPOWIEDZIALNOŚCIĄ	X		
ALFAFIBER SPÓŁKA Z OGRANICZONĄ ODPOWIEDZIALNOŚCIĄ	X		
ALFASZYBKINET SPÓŁKA Z OGRANICZONĄ ODPOWIEDZIALNOŚCIĄ	X		
BIZNES BSA SPÓŁKA Z OGRANICZONĄ ODPOWIEDZIALNOŚCIĄ	X		
EXATEL S.A.	X		
FIBERHOST SPÓŁKA AKCYJNA		X	
INEA SPÓŁKA Z OGRANICZONĄ ODPOWIEDZIALNOŚCIĄ	X		
JURA-ONLINE SPÓŁKA Z OGRANICZONĄ ODPOWIEDZIALNOŚCIĄ	X		
NAUKOWA I AKADEMICKA SIEĆ KOMPUTEROWA - PAŃSTWOWY INSTYTUT BADAWCZY	X		
NETIA SPÓŁKA AKCYJNA			X
NEXERA F3 SPÓŁKA Z OGRANICZONĄ ODPOWIEDZIALNOŚCIĄ		X	
ORANGE POLSKA S.A.	X	X	X
P4 SPÓŁKA Z OGRANICZONĄ ODPOWIEDZIALNOŚCIĄ	X		
POLKOMTEL Sp. z o.o.	X		
PROTONET Bartosz Ludyga	X		X
RFC INTERNET SPÓŁKA Z OGRANICZONĄ ODPOWIEDZIALNOŚCIĄ	X		
	X		

Podmiot	Detal	Hurt	Hurt-Detal
Stowarzyszenie do Spraw Rozwoju Społeczeństwa Informacyjnego Subregionu Północnego Województwa Śląskiego			
T-MOBILE POLSKA S.A.	X		
VECTRA S.A.	X		
WILKOWIECKO.NET SPÓŁKA Z OGRANICZONĄ ODPOWIEDZIALNOŚCIĄ	X		

W tabeli nr 4.8.2 przedstawiono liczbowy i procentowy podział na punkty adresowe w zależności od rodzaju zasięgu na terenie gminy.

Tabela 4.8.2: Podział na rodzaje usług i zasięgów.		
	Liczba adresów	Udział %
Rzeczywisty	1 811	82,02%
Hurtowy (wyłącznie)	49	2,22%
Teoretyczny (wyłącznie)	17	0,77%
Brak zasięgu	331	14,99%
<b>SUMA</b>	<b>2 208</b>	<b>100%</b>

## Zasięgi sieci

W tabeli nr 4.8.3 przedstawiono liczbowo i procentowo liczbę zasięgów oraz liczbę punktów adresowych na terenie gminy w zależności od przepustowości.

Tabela 4.8.3: Liczba zasięgów i adresów w podziale na przepustowość.					
Przepustowość [Mb/s]	Liczba zasięgów	Udział %	Liczba punktów adresowych	Udział %	
2	0	0,00%	0	0,00%	
10	0	0,00%	0	0,00%	
20	0	0,00%	0	0,00%	
30	222	0,85%	6	0,32%	
40	85	0,33%	2	0,11%	
50	1 401	5,39%	118	6,29%	
60	6	0,02%	0	0,00%	
70	0	0,00%	0	0,00%	
80	1	0,00%	0	0,00%	
90	0	0,00%	0	0,00%	
100	6	0,02%	0	0,00%	
200	0	0,00%	0	0,00%	
300	0	0,00%	0	0,00%	
400	0	0,00%	0	0,00%	
500	0	0,00%	0	0,00%	

Przepustowość [Mb/s]	Liczba zasięgów	Udział %	Liczba punktów adresowych	Udział %
600	0	0,00%	0	0,00%
700	0	0,00%	0	0,00%
800	47	0,18%	1	0,05%
900	3 753	14,44%	35	1,86%
1000	20 465	78,75%	1 715	91,37%
2000	0	0,00%	0	0,00%
3000	0	0,00%	0	0,00%
4000	0	0,00%	0	0,00%
5000	0	0,00%	0	0,00%
6000	0	0,00%	0	0,00%
7000	0	0,00%	0	0,00%
8000	0	0,00%	0	0,00%
9000	0	0,00%	0	0,00%
10000	0	0,00%	0	0,00%
<b>SUMA</b>	<b>25 986</b>	<b>100%</b>	<b>1 877</b>	<b>100%</b>

W tabeli nr 4.8.4 przedstawiono liczbę zasięgów w gminie w zależności od rodzaju medium.

**Tabela 4.8.4: Liczba zasięgów z podziałem na medium.**

Medium	Liczba zasięgów	Udział %
światłowodowe	24 271	93,40%
kablowe współosiowe miedziane	0	0,00%
kablowe parowe miedziane	337	1,30%
radiowe (FWA)	1 378	5,30%
<b>SUMA</b>	<b>25 986</b>	<b>100%</b>

## Plany inwestycyjne (komercyjne)

W gminie zgłoszone zostały plany inwestycyjne obejmujące 221 punktów adresowych. Zgłoszone plany inwestycyjne przewidują objęcie w kolejnych 3 latach zasięgiem stacjonarnego dostępu do usług szerokopasmowych:

- 175 punktów adresowych znajdujących się już w zasięgu rzeczywistym;
- 1 punkt adresowy znajdujący się już w zasięgu wyłącznie hurtowym;
- 4 punkty adresowe znajdujące się już w zasięgu teoretycznym;
- 51 punktów adresowych znajdujących się w planie inwestycyjnym ze środków publicznych;
- 0 punktów adresowych znajdujących się w innym planie inwestycyjnym ze środków prywatnych;
- 41 punktów adresowych będących białymi plamami (bez zasięgu).

## Plany inwestycyjne realizowane ze środków publicznych

W gminie zgłoszone zostały plany inwestycyjne obejmujące 317 punktów adresowych. Realizowany jest 1 projekt z KPO i 0 projektów z FERC. Dane pochodzą z systemu SIMBA i odnoszą się do umów o dofinansowanie zawartych do dnia 30 czerwca 2025.

W tabeli nr 4.8.5 przedstawiono liczbę punktów adresowych na terenie gminy, objętych planami inwestycyjnymi do zrealizowania ze środków publicznych.

Tabela 4.8.5: Liczba punktów adresowych ze zgłoszonymi planami inwestycyjnymi realizowanymi ze środków publicznych.		
Numer projektu	Beneficjent	Liczba PA
KPOD.05.02-IW.06-0326/23	Sławomir Janik SPIDERNET	317
<b>SUMA</b>		<b>317</b>

## Mapa planów inwestycyjnych

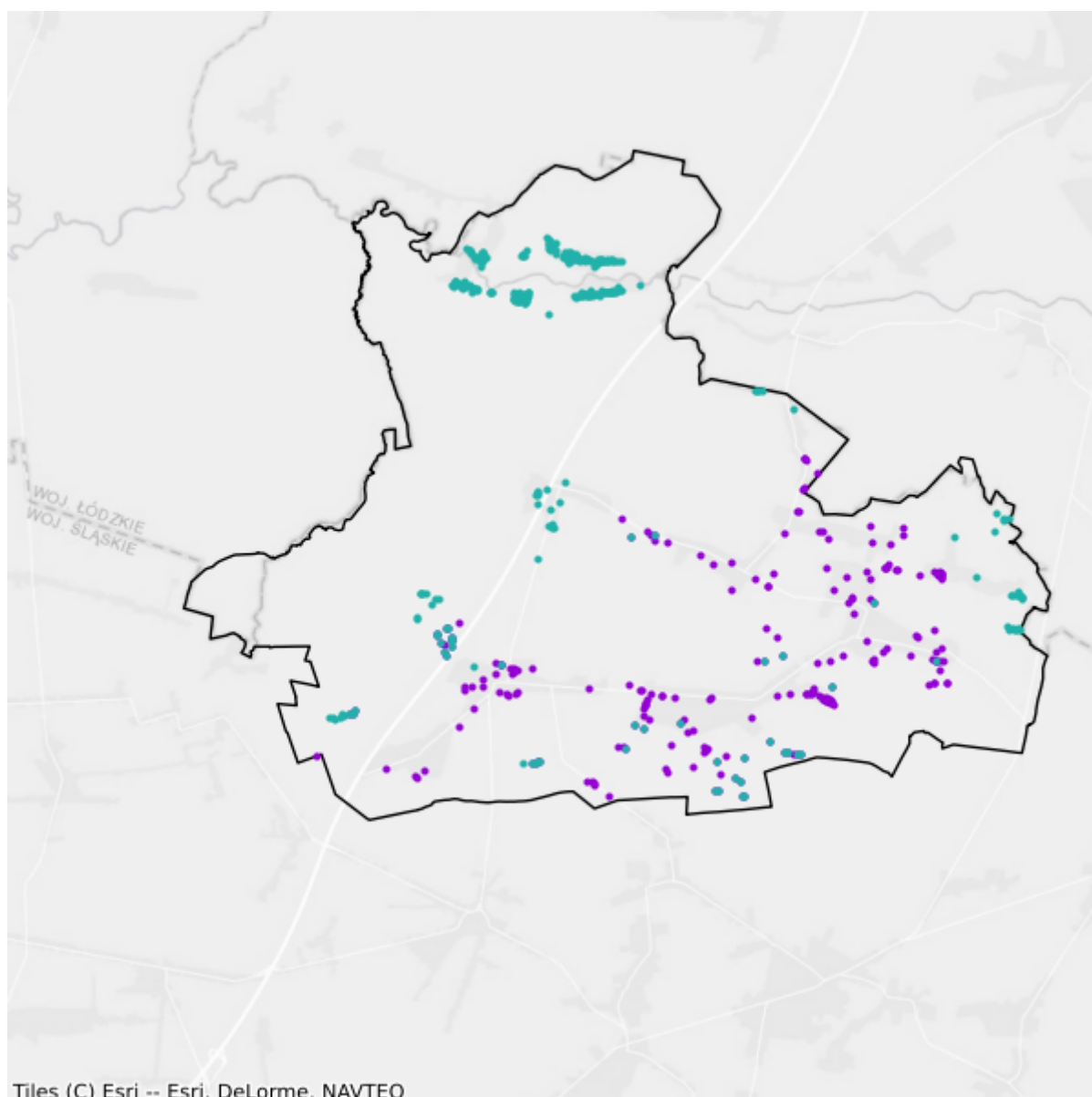

- Plany inwestycyjne realizowane ze środków prywatnych
- Plany inwestycyjne realizowane ze środków publicznych

## 4.9. Gmina Lelów

TERC: 2404092

### Statystyki ogólne

W gminie jest 3 186 punktów adresowych. Na koniec czerwca 2025 roku w zasięgu stacjonarnego dostępu do usług szerokopasmowych było 3 088 punktów adresowych, a 98 pozostało bez zasięgu. Na wskazanym obszarze były 424 białe plamy NGA. Od 1 stycznia 2023 do 30 czerwca 2025 roku obywatele zgłosili 42 zapotrzebowania na internet i 0 weryfikacji danych w systemie internet.gov.pl.

W tabeli nr 4.9.1 przedstawiono przedsiębiorców telekomunikacyjnych działających na terenie gminy i świadczących usługi stacjonarnego dostępu do usług szerokopasmowych.

Tabela 4.9.1: Podmiot w zależności od rodzaju usług.			
Podmiot	Detal	Hurt	Hurt-Detal
4ALFANET SPÓŁKA Z OGRANICZONĄ ODPOWIEDZIALNOŚCIĄ	X		
@ALFANET Marcin Małolepszy	X		
ALFA4NET SPÓŁKA Z OGRANICZONĄ ODPOWIEDZIALNOŚCIĄ	X		
ALFAFIBER SPÓŁKA Z OGRANICZONĄ ODPOWIEDZIALNOŚCIĄ	X		
ALFASZYBKINET SPÓŁKA Z OGRANICZONĄ ODPOWIEDZIALNOŚCIĄ	X		
BIZNES BSA SPÓŁKA Z OGRANICZONĄ ODPOWIEDZIALNOŚCIĄ	X		
BIZNES ŚWIATŁOWODEM SPÓŁKA Z OGRANICZONĄ ODPOWIEDZIALNOŚCIĄ	X		
EXATEL S.A.	X		
FIBERHOST SPÓŁKA AKCYJNA		X	
INEA SPÓŁKA Z OGRANICZONĄ ODPOWIEDZIALNOŚCIĄ	X		
JURA-ONLINE SPÓŁKA Z OGRANICZONĄ ODPOWIEDZIALNOŚCIĄ	X		
MICHAŁ SULIGA - PRZEDSIĘBIORSTWO HANDLOWO-USŁUGOWE ONLINE SPÓŁKA CYWILNA	X		
NAUKOWA I AKADEMICKA SIEĆ KOMPUTEROWA - PAŃSTWOWY INSTYTUT BADAWCZY	X		
NETIA SPÓŁKA AKCYJNA			X
ORANGE POLSKA S.A.	X	X	X
P4 SPÓŁKA Z OGRANICZONĄ ODPOWIEDZIALNOŚCIĄ	X		
POLKOMTEL Sp. z o.o.	X		
PROTONET Bartosz Ludyga	X		X

Podmiot	Detal	Hurt	Hurt-Detal
RFC INTERNET SPÓŁKA Z OGRANICZONĄ ODPOWIEDZIALNOŚCIĄ	X		
SPIDERNET Sławomir Janik			X
Stowarzyszenie do Spraw Rozwoju Społeczeństwa Informacyjnego Subregionu Północnego Województwa Śląskiego	X		
T-MOBILE POLSKA S.A.	X		
VECTRA S.A.	X		

W tabeli nr 4.9.2 przedstawiono liczbowy i procentowy podział na punkty adresowe w zależności od rodzaju zasięgu na terenie gminy.

**Tabela 4.9.2: Podział na rodzaje usług i zasięgów.**

	Liczba adresów	Udział %
Rzeczywisty	2 934	92,09%
Hurtowy (wyłącznie)	149	4,68%
Teoretyczny (wyłącznie)	5	0,16%
Brak zasięgu	98	3,08%
<b>SUMA</b>	<b>3 186</b>	<b>100%</b>

## Zasięgi sieci

W tabeli nr 4.9.3 przedstawiono liczbowo i procentowo liczbę zasięgów oraz liczbę punktów adresowych na terenie gminy w zależności od przepustowości.

**Tabela 4.9.3: Liczba zasięgów i adresów w podziale na przepustowość.**

Przepustowość [Mb/s]	Liczba zasięgów	Udział %	Liczba punktów adresowych	Udział %
2	0	0,00%	0	0,00%
10	0	0,00%	0	0,00%
20	0	0,00%	0	0,00%
30	343	1,23%	93	3,01%
40	141	0,51%	34	1,10%
50	1 553	5,58%	183	5,93%
60	69	0,25%	14	0,45%
70	48	0,17%	2	0,06%
80	9	0,03%	0	0,00%
90	0	0,00%	0	0,00%
100	10	0,04%	2	0,06%
200	0	0,00%	0	0,00%
300	0	0,00%	0	0,00%
400	0	0,00%	0	0,00%

Przepustowość [Mb/s]	Liczba zasięgów	Udział %	Liczba punktów adresowych	Udział %
500	0	0,00%	0	0,00%
600	327	1,17%	7	0,23%
700	0	0,00%	0	0,00%
800	567	2,04%	0	0,00%
900	3 382	12,15%	40	1,30%
1000	21 391	76,84%	2 713	87,86%
2000	0	0,00%	0	0,00%
3000	0	0,00%	0	0,00%
4000	0	0,00%	0	0,00%
5000	0	0,00%	0	0,00%
6000	0	0,00%	0	0,00%
7000	0	0,00%	0	0,00%
8000	0	0,00%	0	0,00%
9000	0	0,00%	0	0,00%
10000	0	0,00%	0	0,00%
<b>SUMA</b>	<b>27 840</b>	<b>100%</b>	<b>3 088</b>	<b>100%</b>

W tabeli nr 4.9.4 przedstawiono liczbę zasięgów w gminie w zależności od rodzaju medium.

**Tabela 4.9.4: Liczba zasięgów z podziałem na medium.**

Medium	Liczba zasięgów	Udział %
światłowodowe	25 677	92,23%
kablowe współosiowe miedziane	0	0,00%
kablowe parowe miedziane	751	2,70%
radiowe (FWA)	1 412	5,07%
<b>SUMA</b>	<b>27 840</b>	<b>100%</b>

## Plany inwestycyjne (komercyjne)

W gminie zgłoszone zostały plany inwestycyjne obejmujące 195 punktów adresowych. Zgłoszone plany inwestycyjne przewidują objęcie w kolejnych 3 latach zasięgiem stacjonarnego dostępu do usług szerokopasmowych:

- 195 punktów adresowych znajdujących się już w zasięgu rzeczywistym;
- 0 punktów adresowych znajdujących się już w zasięgu wyłącznie hurtowym;
- 0 punktów adresowych znajdujących się już w zasięgu teoretycznym;
- 118 punktów adresowych znajdujących się w planie inwestycyjnym ze środków publicznych;
- 0 punktów adresowych znajdujących się w innym planie inwestycyjnym ze środków prywatnych;
- 0 punktów adresowych będących białymi plamami (bez zasięgu).

## Plany inwestycyjne realizowane ze środków publicznych

W gminie zgłoszone zostały plany inwestycyjne obejmujące 605 punktów adresowych. Realizowany jest 1 projekt z KPO i 0 projektów z FERC. Dane pochodzą z systemu SIMBA i odnoszą się do umów o dofinansowanie zawartych do dnia 30 czerwca 2025.

W tabeli nr 4.9.5 przedstawiono liczbę punktów adresowych na terenie gminy, objętych planami inwestycyjnymi do zrealizowania ze środków publicznych.

Tabela 4.9.5: Liczba punktów adresowych ze zgłoszonymi planami inwestycyjnymi realizowanymi ze środków publicznych.		
Numer projektu	Beneficjent	Liczba PA
KPOD.05.02-IW.06-0326/23	Sławomir Janik SPIDERNET	605
<b>SUMA</b>		<b>605</b>

## Mapa planów inwestycyjnych

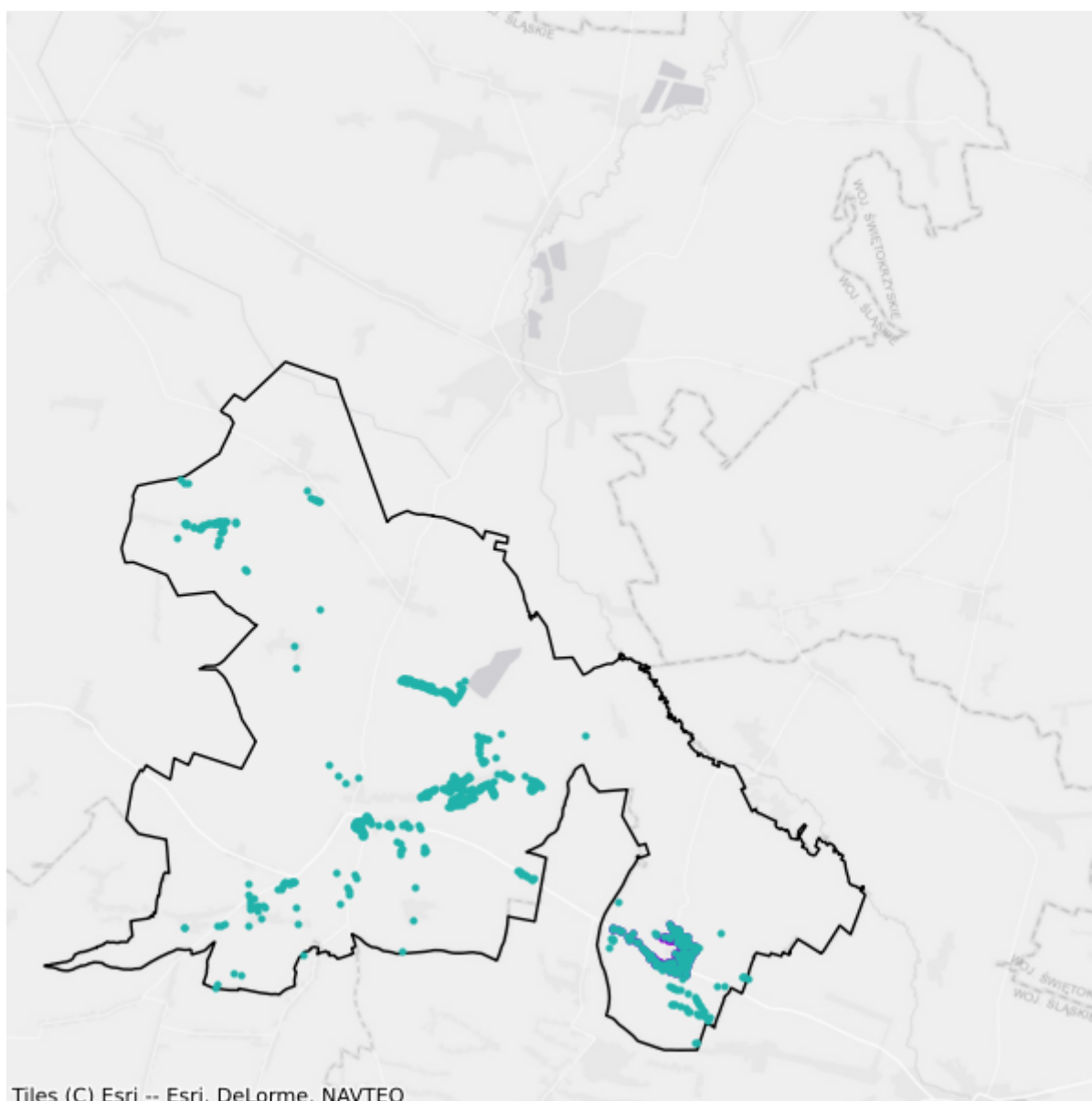

- Plany inwestycyjne realizowane ze środków prywatnych
- Plany inwestycyjne realizowane ze środków publicznych

## 4.10. Gmina Mstów

TERC: 2404102

### Statystyki ogólne

W gminie jest 4 437 punktów adresowych. Na koniec czerwca 2025 roku w zasięgu stacjonarnego dostępu do usług szerokopasmowych było 4 187 punktów adresowych, a 250 pozostało bez zasięgu. Na wskazanym obszarze było 488 białych plam NGA. Od 1 stycznia 2023 do 30 czerwca 2025 roku obywatele zgłosili 83 zapotrzebowania na internet i 5 weryfikacji danych w systemie internet.gov.pl.

W tabeli nr 4.10.1 przedstawiono przedsiębiorców telekomunikacyjnych działających na terenie gminy i świadczących usługi stacjonarnego dostępu do usług szerokopasmowych.

Tabela 4.10.1: Podmiot w zależności od rodzaju usług.			
Podmiot	Detal	Hurt	Hurt-Detal
4ALFANET SPÓŁKA Z OGRANICZONĄ ODPOWIEDZIALNOŚCIĄ	X		
@ALFANET Marcin Małolepszy	X		
ALFA4NET SPÓŁKA Z OGRANICZONĄ ODPOWIEDZIALNOŚCIĄ	X		
ALFAFIBER SPÓŁKA Z OGRANICZONĄ ODPOWIEDZIALNOŚCIĄ	X		
ALFASZYBKINET SPÓŁKA Z OGRANICZONĄ ODPOWIEDZIALNOŚCIĄ	X		
BIZNES BSA SPÓŁKA Z OGRANICZONĄ ODPOWIEDZIALNOŚCIĄ	X		
BIZNES ŚWIATŁOWODEM SPÓŁKA Z OGRANICZONĄ ODPOWIEDZIALNOŚCIĄ	X		
EXATEL S.A.	X		
FIBERHOST SPÓŁKA AKCYJNA		X	
GLOBAL MEDIA Sp. z o.o.			X
GLOBITEL Sp. z o.o.	X		
INEA SPÓŁKA Z OGRANICZONĄ ODPOWIEDZIALNOŚCIĄ	X		
JURA-ONLINE SPÓŁKA Z OGRANICZONĄ ODPOWIEDZIALNOŚCIĄ	X		
LANDTECH Spółka z ograniczoną odpowiedzialnością	X		
NAUKOWA I AKADEMICKA SIEĆ KOMPUTEROWA - PAŃSTWOWY INSTYTUT BADAWCZY	X		
NETIA SPÓŁKA AKCYJNA			X
NEXERA F3 SPÓŁKA Z OGRANICZONĄ ODPOWIEDZIALNOŚCIĄ		X	
ORANGE POLSKA S.A.	X	X	X
P4 SPÓŁKA Z OGRANICZONĄ ODPOWIEDZIALNOŚCIĄ	X		

Podmiot	Detal	Hurt	Hurt-Detal
POLKOMTEL Sp. z o.o.	X		
PPHU VOIP PARTNERS Tomasz Filak			X
PROTONET Adrian Ludyga			X
PROTONET Bartosz Ludyga	X		X
RFC INTERNET SPÓŁKA Z OGRANICZONĄ ODPOWIEDZIALNOŚCIĄ	X		
SPIDERNET Sławomir Janik			X
STREFA Artur Kozak			X
STREFA.COM SPÓŁKA Z OGRANICZONĄ ODPOWIEDZIALNOŚCIĄ SPÓŁKA KOMANDYTOWA			X
Stowarzyszenie do Spraw Rozwoju Społeczeństwa Informacyjnego Subregionu Północnego Województwa Śląskiego			X
T-MOBILE POLSKA S.A.	X		
VECTRA S.A.	X		

W tabeli nr 4.10.2 przedstawiono liczbowy i procentowy podział na punkty adresowe w zależności od rodzaju zasięgu na terenie gminy.

**Tabela 4.10.2: Podział na rodzaje usług i zasięgów.**

	Liczba adresów	Udział %
Rzeczywisty	4 085	92,07%
Hurtowy (wyłącznie)	64	1,44%
Teoretyczny (wyłącznie)	38	0,86%
Brak zasięgu	250	5,63%
<b>SUMA</b>	<b>4 437</b>	<b>100%</b>

## Zasięgi sieci

W tabeli nr 4.10.3 przedstawiono liczbowo i procentowo liczbę zasięgów oraz liczbę punktów adresowych na terenie gminy w zależności od przepustowości.

**Tabela 4.10.3: Liczba zasięgów i adresów w podziale na przepustowość.**

Przepustowość [Mb/s]	Liczba zasięgów	Udział %	Liczba punktów adresowych	Udział %
2	0	0,00%	0	0,00%
10	0	0,00%	0	0,00%
20	0	0,00%	0	0,00%
30	765	1,23%	14	0,33%
40	188	0,30%	0	0,00%
50	2 716	4,37%	219	5,23%
60	85	0,14%	2	0,05%

Przepustowość [Mb/s]	Liczba zasięgów	Udział %	Liczba punktów adresowych	Udział %
70	16	0,03%	1	0,02%
80	17	0,03%	2	0,05%
90	0	0,00%	0	0,00%
100	10	0,02%	0	0,00%
200	0	0,00%	0	0,00%
300	1	0,00%	0	0,00%
400	0	0,00%	0	0,00%
500	0	0,00%	0	0,00%
600	22	0,04%	0	0,00%
700	0	0,00%	0	0,00%
800	428	0,69%	0	0,00%
900	8 383	13,50%	60	1,43%
1000	49 450	79,65%	3 888	92,86%
2000	0	0,00%	0	0,00%
3000	0	0,00%	0	0,00%
4000	0	0,00%	0	0,00%
5000	0	0,00%	0	0,00%
6000	0	0,00%	0	0,00%
7000	0	0,00%	0	0,00%
8000	0	0,00%	0	0,00%
9000	0	0,00%	0	0,00%
10000	2	0,00%	1	0,02%
<b>SUMA</b>	<b>62 083</b>	<b>100%</b>	<b>4 187</b>	<b>100%</b>

W tabeli nr 4.10.4 przedstawiono liczbę zasięgów w gminie w zależności od rodzaju medium.

**Tabela 4.10.4: Liczba zasięgów z podziałem na medium.**

Medium	Liczba zasięgów	Udział %
światłowodowe	58 295	93,90%
kablowe współosiowe miedziane	0	0,00%
kablowe parowe miedziane	1 180	1,90%
radiowe (FWA)	2 608	4,20%
<b>SUMA</b>	<b>62 083</b>	<b>100%</b>

## Plany inwestycyjne (komercyjne)

W gminie zgłoszone zostały plany inwestycyjne obejmujące 767 punktów adresowych. Zgłoszone plany inwestycyjne przewidują objęcie w kolejnych 3 latach zasięgiem stacjonarnego dostępu do usług szerokopasmowych:

- 672 punkty adresowe znajdujące się już w zasięgu rzeczywistym;
- 0 punktów adresowych znajdujących się już w zasięgu wyłącznie hurtowym;
- 10 punktów adresowych znajdujących się już w zasięgu teoretycznym;
- 82 punkty adresowe znajdujące się w planie inwestycyjnym ze środków publicznych;
- 0 punktów adresowych znajdujących się w innym planie inwestycyjnym ze środków prywatnych;
- 85 punktów adresowych będących białymi plamami (bez zasięgu).

## Plany inwestycyjne realizowane ze środków publicznych

W gminie zgłoszone zostały plany inwestycyjne obejmujące 176 punktów adresowych. Realizowany jest 1 projekt z KPO i 0 projektów z FERC. Dane pochodzą z systemu SIMBA i odnoszą się do umów o dofinansowanie zawartych do dnia 30 czerwca 2025.

W tabeli nr 4.10.5 przedstawiono liczbę punktów adresowych na terenie gminy, objętych planami inwestycyjnymi do zrealizowania ze środków publicznych.

<b>Tabela 4.10.5: Liczba punktów adresowych ze zgłoszonymi planami inwestycyjnymi realizowanymi ze środków publicznych.</b>		
<b>Numer projektu</b>	<b>Beneficjent</b>	<b>Liczba PA</b>
KPOD.05.02-IW.06-0326/23	Sławomir Janik SPIDERNET	176
<b>SUMA</b>		<b>176</b>

## Mapa planów inwestycyjnych

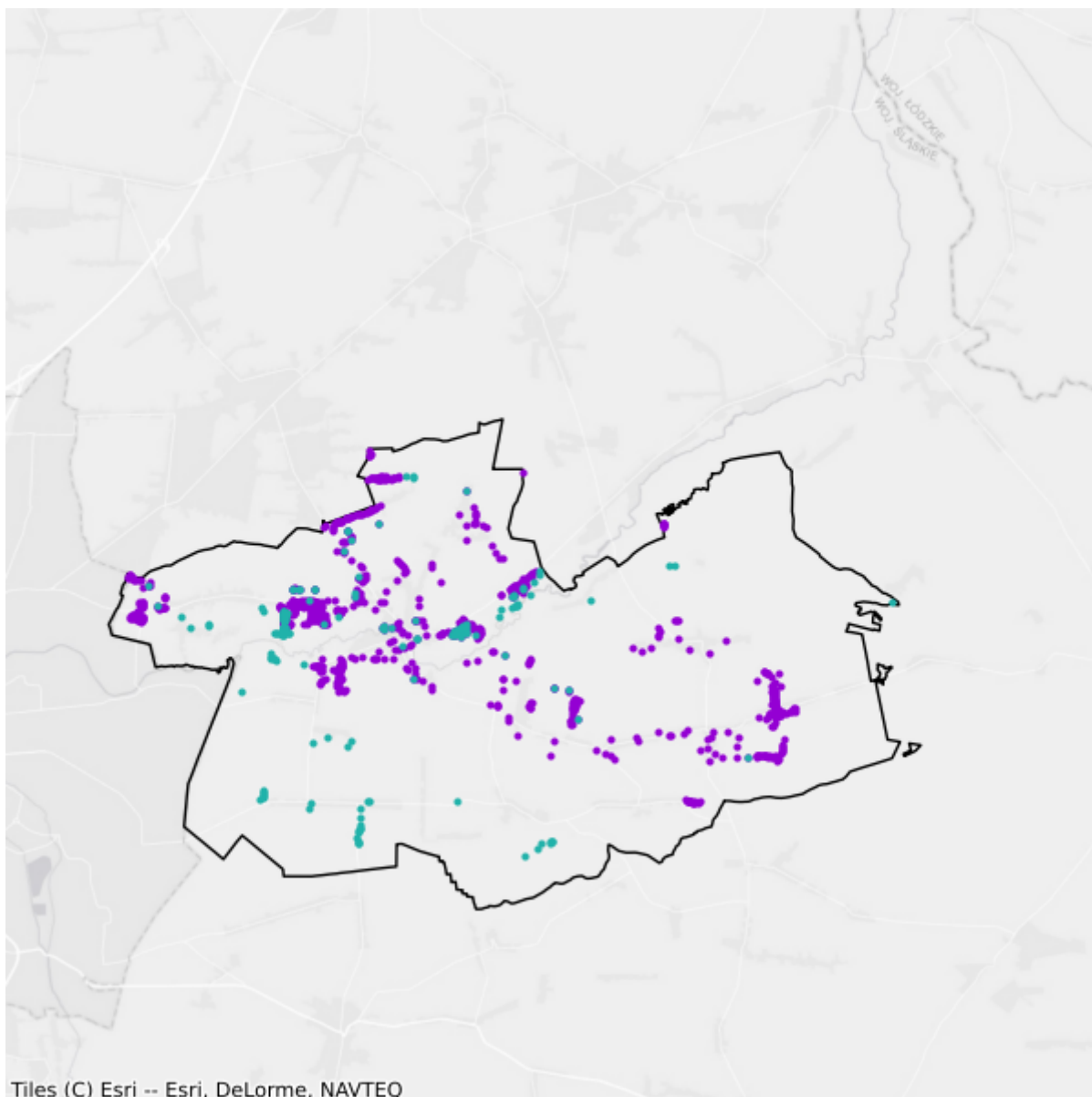

- Plany inwestycyjne realizowane ze środków prywatnych
- Plany inwestycyjne realizowane ze środków publicznych

## 4.11. Gmina Mykanów

TERC: 2404112

### Statystyki ogólne

W gminie są 6 704 punkty adresowe. Na koniec czerwca 2025 roku w zasięgu stacjonarnego dostępu do usług szerokopasmowych było 6 456 punktów adresowych, a 248 pozostało bez zasięgu. Na wskazanym obszarze było 300 białych plam NGA. Od 1 stycznia 2023 do 30 czerwca 2025 roku obywatele zgłosili 13 zapotrzebowań na internet i 0 weryfikacji danych w systemie internet.gov.pl.

W tabeli nr 4.11.1 przedstawiono przedsiębiorców telekomunikacyjnych działających na terenie gminy i świadczących usługi stacjonarnego dostępu do usług szerokopasmowych.

Tabela 4.11.1: Podmiot w zależności od rodzaju usług.			
Podmiot	Detal	Hurt	Hurt-Detal
4ALFANET SPÓŁKA Z OGRANICZONĄ ODPOWIEDZIALNOŚCIĄ	X		
@ALFANET Marcin Małolepszy	X		
ALFA4NET SPÓŁKA Z OGRANICZONĄ ODPOWIEDZIALNOŚCIĄ	X		
ALFAFIBER SPÓŁKA Z OGRANICZONĄ ODPOWIEDZIALNOŚCIĄ	X		
ALFASZYBKINET SPÓŁKA Z OGRANICZONĄ ODPOWIEDZIALNOŚCIĄ	X		
BIZNES BSA SPÓŁKA Z OGRANICZONĄ ODPOWIEDZIALNOŚCIĄ	X		
BIZNES ŚWIATŁOWODEM SPÓŁKA Z OGRANICZONĄ ODPOWIEDZIALNOŚCIĄ	X		
EXATEL S.A.	X		
FIBERHOST SPÓŁKA AKCYJNA		X	
GLOBITEL Sp. z o.o.	X		
IKŁOBUCK SPÓŁKA Z OGRANICZONĄ ODPOWIEDZIALNOŚCIĄ	X		
INEA SPÓŁKA Z OGRANICZONĄ ODPOWIEDZIALNOŚCIĄ	X		
JURA-ONLINE SPÓŁKA Z OGRANICZONĄ ODPOWIEDZIALNOŚCIĄ	X		
LIVENET SPÓŁKA Z OGRANICZONĄ ODPOWIEDZIALNOŚCIĄ			X
MIDIKO sp. z o.o.			X
NAUKOWA I AKADEMICKA SIEĆ KOMPUTEROWA - PAŃSTWOWY INSTYTUT BADAWCZY	X		
NET4BIZNES SPÓŁKA Z OGRANICZONĄ ODPOWIEDZIALNOŚCIĄ	X		
NETIA SPÓŁKA AKCYJNA			X
NEXERA F3 SPÓŁKA Z OGRANICZONĄ ODPOWIEDZIALNOŚCIĄ		X	

Podmiot	Detal	Hurt	Hurt-Detal
ORANGE POLSKA S.A.	X	X	X
P4 SPÓŁKA Z OGRANICZONĄ ODPOWIEDZIALNOŚCIĄ	X		
POLKOMTEL Sp. z o.o.	X		
PROTONET Adrian Ludyga	X		X
PROTONET Bartosz Ludyga	X		X
RFC INTERNET SPÓŁKA Z OGRANICZONĄ ODPOWIEDZIALNOŚCIĄ	X		
SPIDERNET Sławomir Janik			X
SpidernetBis ADRIAN KAROŃ	X		
SpidernetBis SEBASTIAN KAROŃ	X		
Stowarzyszenie do Spraw Rozwoju Społeczeństwa Informacyjnego Subregionu Północnego Województwa Śląskiego	X		
T-MOBILE POLSKA S.A.	X		
VECTRA S.A.	X		
WILKOWIECKO.NET SPÓŁKA Z OGRANICZONĄ ODPOWIEDZIALNOŚCIĄ	X		
XTECH Sp. z.o.o	X		X

W tabeli nr 4.11.2 przedstawiono liczbowy i procentowy podział na punkty adresowe w zależności od rodzaju zasięgu na terenie gminy.

Tabela 4.11.2: Podział na rodzaje usług i zasięgów.		
	Liczba adresów	Udział %
Rzeczywisty	6 081	90,71%
Hurtowy (wyłącznie)	105	1,57%
Teoretyczny (wyłącznie)	270	4,03%
Brak zasięgu	248	3,70%
<b>SUMA</b>	<b>6 704</b>	<b>100%</b>

## Zasięgi sieci

W tabeli nr 4.11.3 przedstawiono liczbowo i procentowo liczbę zasięgów oraz liczbę punktów adresowych na terenie gminy w zależności od przepustowości.

Tabela 4.11.3: Liczba zasięgów i adresów w podziale na przepustowość.				
Przepustowość [Mb/s]	Liczba zasięgów	Udział %	Liczba punktów adresowych	Udział %
2	4	0,01%	0	0,00%
10	0	0,00%	0	0,00%
20	0	0,00%	0	0,00%
30	39	0,07%	0	0,00%
40	4	0,01%	1	0,02%

Przepustowość [Mb/s]	Liczba zasięgów	Udział %	Liczba punktów adresowych	Udział %
50	2 308	3,99%	47	0,73%
60	31	0,05%	4	0,06%
70	11	0,02%	0	0,00%
80	0	0,00%	0	0,00%
90	0	0,00%	0	0,00%
100	26	0,04%	8	0,12%
200	0	0,00%	0	0,00%
300	3	0,01%	1	0,02%
400	0	0,00%	0	0,00%
500	0	0,00%	0	0,00%
600	2 343	4,05%	1	0,02%
700	0	0,00%	0	0,00%
800	2 886	4,99%	6	0,09%
900	6 655	11,52%	40	0,62%
1000	43 479	75,24%	6 347	98,31%
2000	0	0,00%	0	0,00%
3000	0	0,00%	0	0,00%
4000	0	0,00%	0	0,00%
5000	0	0,00%	0	0,00%
6000	0	0,00%	0	0,00%
7000	0	0,00%	0	0,00%
8000	0	0,00%	0	0,00%
9000	0	0,00%	0	0,00%
10000	1	0,00%	1	0,02%
<b>SUMA</b>	<b>57 790</b>	<b>100%</b>	<b>6 456</b>	<b>100%</b>

W tabeli nr 4.11.4 przedstawiono liczbę zasięgów w gminie w zależności od rodzaju medium.

<b>Tabela 4.11.4: Liczba zasięgów z podziałem na medium.</b>		
Medium	Liczba zasięgów	Udział %
światłowodowe	55 390	95,85%
kablowe współosiowe miedziane	0	0,00%
kablowe parowe miedziane	153	0,26%
radiowe (FWA)	2 247	3,89%
<b>SUMA</b>	<b>57 790</b>	<b>100%</b>

## Plany inwestycyjne (komercyjne)

W gminie zgłoszone zostały plany inwestycyjne obejmujące 1 047 punktów adresowych. Zgłoszone plany inwestycyjne przewidują objęcie w kolejnych 3 latach zasięgiem stacjonarnego dostępu do usług szerokopasmowych:

- 737 punktów adresowych znajdujących się już w zasięgu rzeczywistym;
- 6 punktów adresowych znajdujących się już w zasięgu wyłącznie hurtowym;
- 161 punktów adresowych znajdujących się już w zasięgu teoretycznym;
- 67 punktów adresowych znajdujących się w planie inwestycyjnym ze środków publicznych;
- 0 punktów adresowych znajdujących się w innym planie inwestycyjnym ze środków prywatnych;
- 143 punkty adresowe będące białymi plamami (bez zasięgu).

## Plany inwestycyjne realizowane ze środków publicznych

W gminie zgłoszone zostały plany inwestycyjne obejmujące 144 punkty adresowe. Realizowany jest 1 projekt z KPO i 0 projektów z FER. Dane pochodzą z systemu SIMBA i odnoszą się do umów o dofinansowanie zawartych do dnia 30 czerwca 2025.

W tabeli nr 4.11.5 przedstawiono liczbę punktów adresowych na terenie gminy, objętych planami inwestycyjnymi do zrealizowania ze środków publicznych.

<b>Tabela 4.11.5: Liczba punktów adresowych ze zgłoszonymi planami inwestycyjnymi realizowanymi ze środków publicznych.</b>		
<b>Numer projektu</b>	<b>Beneficjent</b>	<b>Liczba PA</b>
KPOD.05.02-IW.06-0326/23	Sławomir Janik SPIDERNET	144
<b>SUMA</b>		<b>144</b>

## Mapa planów inwestycyjnych

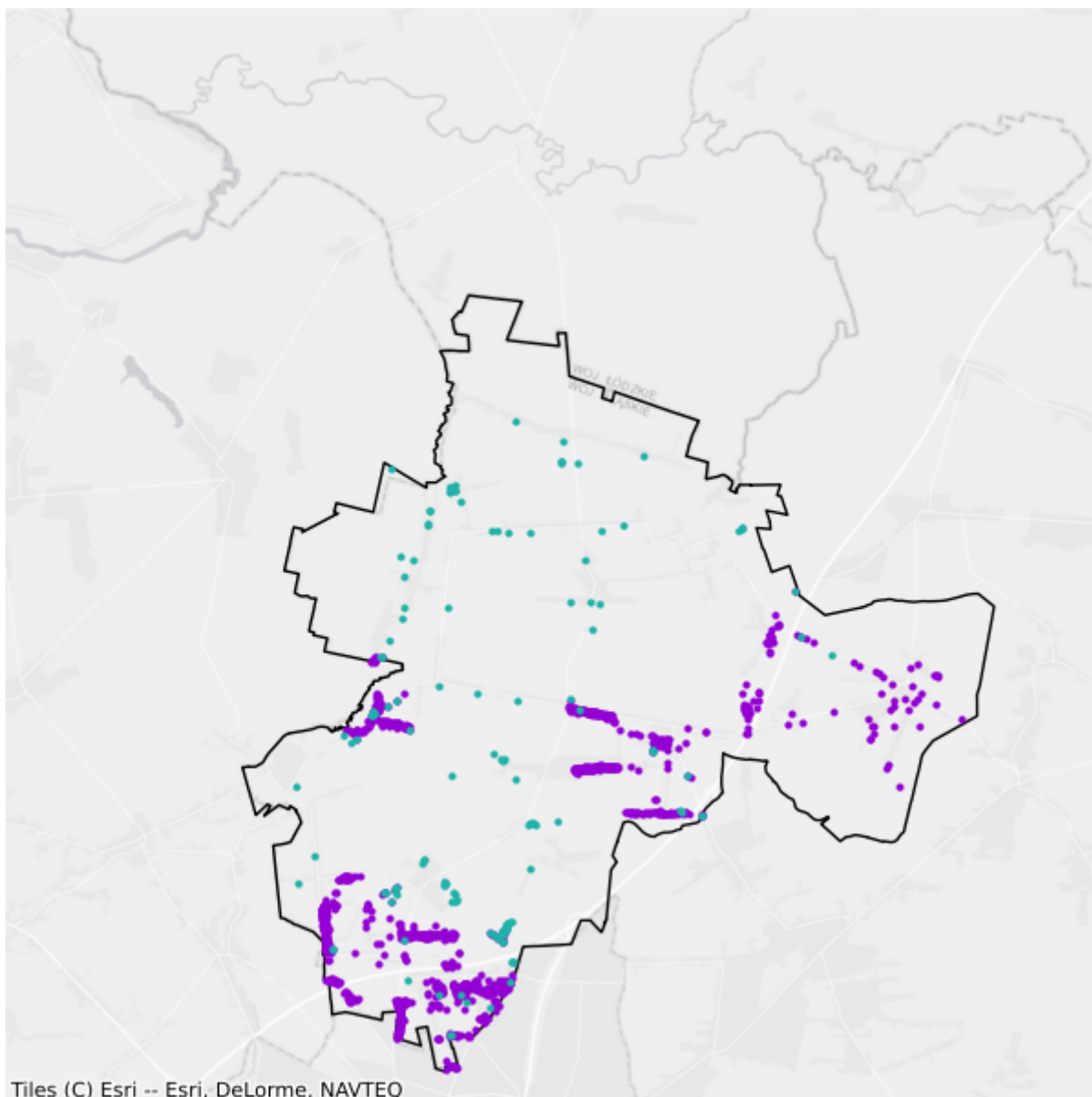

- Plany inwestycyjne realizowane ze środków prywatnych
- Plany inwestycyjne realizowane ze środków publicznych

## 4.12. Gmina Olsztyn

TERC: 2404123

### Statystyki ogólne

W gminie są 5 252 punkty adresowe. Na koniec czerwca 2025 roku w zasięgu stacjonarnego dostępu do usług szerokopasmowych było 5 159 punktów adresowych, a 93 pozostały bez zasięgu. Na wskazanym obszarze było 287 białych plam NGA. Od 1 stycznia 2023 do 30 czerwca 2025 roku obywatele zgłosili 31 zapotrzebowań na internet i 2 weryfikacje danych w systemie internet.gov.pl.

W tabeli nr 4.12.1 przedstawiono przedsiębiorców telekomunikacyjnych działających na terenie gminy i świadczących usługi stacjonarnego dostępu do usług szerokopasmowych.

Tabela 4.12.1: Podmiot w zależności od rodzaju usług.			
Podmiot	Detal	Hurt	Hurt-Detal
4ALFANET SPÓŁKA Z OGRANICZONĄ ODPOWIEDZIALNOŚCIĄ	X		
@ALFANET Marcin Małolepszy	X		
AL-TECH Jakub Kuśnierczyk	X		
ALFA4NET SPÓŁKA Z OGRANICZONĄ ODPOWIEDZIALNOŚCIĄ	X		
ALFAFIBER SPÓŁKA Z OGRANICZONĄ ODPOWIEDZIALNOŚCIĄ	X		
ALFASZYBKINET SPÓŁKA Z OGRANICZONĄ ODPOWIEDZIALNOŚCIĄ	X		
BIZNES BSA SPÓŁKA Z OGRANICZONĄ ODPOWIEDZIALNOŚCIĄ	X		
BIZNES ŚWIATŁOWODEM SPÓŁKA Z OGRANICZONĄ ODPOWIEDZIALNOŚCIĄ	X		
EXATEL S.A.	X		
FIBERHOST SPÓŁKA AKCYJNA		X	
FIBERION J&K KUŚNIERCZYK spółka jawna			X
GLOBAL MEDIA Sp. z o.o.			X
GLOBITEL Sp. z o.o.	X		
INEA SPÓŁKA Z OGRANICZONĄ ODPOWIEDZIALNOŚCIĄ	X		
JURA-ONLINE SPÓŁKA Z OGRANICZONĄ ODPOWIEDZIALNOŚCIĄ	X		
LANDTECH Spółka z ograniczoną odpowiedzialnością	X		
NAUKOWA I AKADEMICKA SIEĆ KOMPUTEROWA - PAŃSTWOWY INSTYTUT BADAWCZY	X		
NET4BIZNES SPÓŁKA Z OGRANICZONĄ ODPOWIEDZIALNOŚCIĄ	X		
NETIA SPÓŁKA AKCYJNA			X

Podmiot	Detal	Hurt	Hurt-Detal
OKITECH Krzysztof Kuśnierczyk	X		
ORANGE POLSKA S.A.	X	X	X
P4 SPÓŁKA Z OGRANICZONĄ ODPOWIEDZIALNOŚCIĄ	X		
POLKOMTEL Sp. z o.o.	X		
PPHU VOIP PARTNERS Tomasz Filak			X
PROTONET Bartosz Ludyga	X		X
RFC INTERNET SPÓŁKA Z OGRANICZONĄ ODPOWIEDZIALNOŚCIĄ	X		
SPIDERNET Sławomir Janik			X
STREFA Artur Kozak			X
STREFA.COM SPÓŁKA Z OGRANICZONĄ ODPOWIEDZIALNOŚCIĄ SPÓŁKA KOMANDYTOWA			X
Stowarzyszenie do Spraw Rozwoju Społeczeństwa Informacyjnego Subregionu Północnego Województwa Śląskiego	X		
T-MOBILE POLSKA S.A.	X		
TOWERLINK POLAND SPÓŁKA Z OGRANICZONĄ ODPOWIEDZIALNOŚCIĄ		X	
VECTRA S.A.	X		
WILKOWIECKO.NET SPÓŁKA Z OGRANICZONĄ ODPOWIEDZIALNOŚCIĄ	X		

W tabeli nr 4.12.2 przedstawiono liczbowy i procentowy podział na punkty adresowe w zależności od rodzaju zasięgu na terenie gminy.

**Tabela 4.12.2: Podział na rodzaje usług i zasięgów.**

	Liczba adresów	Udział %
Rzeczywisty	4 254	81,00%
Hurtowy (wyłącznie)	760	14,47%
Teoretyczny (wyłącznie)	145	2,76%
Brak zasięgu	93	1,77%
<b>SUMA</b>	<b>5 252</b>	<b>100%</b>

## Zasięgi sieci

W tabeli nr 4.12.3 przedstawiono liczbowo i procentowo liczbę zasięgów oraz liczbę punktów adresowych na terenie gminy w zależności od przepustowości.

**Tabela 4.12.3: Liczba zasięgów i adresów w podziale na przepustowość.**

Przepustowość [Mb/s]	Liczba zasięgów	Udział %	Liczba punktów adresowych	Udział %
2	0	0,00%	0	0,00%
10	0	0,00%	0	0,00%
20	0	0,00%	0	0,00%

Przepustowość [Mb/s]	Liczba zasięgów	Udział %	Liczba punktów adresowych	Udział %
30	805	1,64%	12	0,23%
40	259	0,53%	6	0,12%
50	1 639	3,34%	173	3,35%
60	117	0,24%	2	0,04%
70	3	0,01%	1	0,02%
80	10	0,02%	0	0,00%
90	0	0,00%	0	0,00%
100	15	0,03%	1	0,02%
200	0	0,00%	0	0,00%
300	1	0,00%	0	0,00%
400	0	0,00%	0	0,00%
500	0	0,00%	0	0,00%
600	895	1,83%	1	0,02%
700	0	0,00%	0	0,00%
800	2 831	5,78%	8	0,16%
900	3 612	7,37%	0	0,00%
1000	38 808	79,20%	4 953	96,01%
2000	0	0,00%	0	0,00%
3000	0	0,00%	0	0,00%
4000	0	0,00%	0	0,00%
5000	0	0,00%	0	0,00%
6000	0	0,00%	0	0,00%
7000	0	0,00%	0	0,00%
8000	0	0,00%	0	0,00%
9000	0	0,00%	0	0,00%
10000	5	0,01%	2	0,04%
<b>SUMA</b>	<b>49 000</b>	<b>100%</b>	<b>5 159</b>	<b>100%</b>

W tabeli nr 4.12.4 przedstawiono liczbę zasięgów w gminie w zależności od rodzaju medium.

**Tabela 4.12.4: Liczba zasięgów z podziałem na medium.**

Medium	Liczba zasięgów	Udział %
światłowodowe	46 165	94,21%
kablowe współosiowe miedziane	0	0,00%
kablowe parowe miedziane	1 335	2,72%
radiowe (FWA)	1 500	3,06%
<b>SUMA</b>	<b>49 000</b>	<b>100%</b>

## Plany inwestycyjne (komercyjne)

W gminie zgłoszone zostały plany inwestycyjne obejmujące 0 punktów adresowych. Zgłoszone plany inwestycyjne przewidują objęcie w kolejnych 3 latach zasięgiem stacjonarnego dostępu do usług szerokopasmowych:

- 0 punktów adresowych znajdujących się już w zasięgu rzeczywistym;
- 0 punktów adresowych znajdujących się już w zasięgu wyłącznie hurtowym;
- 0 punktów adresowych znajdujących się już w zasięgu teoretycznym;
- 0 punktów adresowych znajdujących się w planie inwestycyjnym ze środków publicznych;
- 0 punktów adresowych znajdujących się w innym planie inwestycyjnym ze środków prywatnych;
- 0 punktów adresowych będących białymi plamami (bez zasięgu).

## Plany inwestycyjne realizowane ze środków publicznych

W gminie zgłoszone zostały plany inwestycyjne obejmujące 280 punktów adresowych. Realizowany jest 1 projekt z KPO i 0 projektów z FERC. Dane pochodzą z systemu SIMBA i odnoszą się do umów o dofinansowanie zawartych do dnia 30 czerwca 2025.

W tabeli nr 4.12.5 przedstawiono liczbę punktów adresowych na terenie gminy, objętych planami inwestycyjnymi do zrealizowania ze środków publicznych.

<b>Tabela 4.12.5: Liczba punktów adresowych ze zgłoszonymi planami inwestycyjnymi realizowanymi ze środków publicznych.</b>		
<b>Numer projektu</b>	<b>Beneficjent</b>	<b>Liczba PA</b>
KPOD.05.02-IW.06-0326/23	Sławomir Janik SPIDERNET	280
<b>SUMA</b>		<b>280</b>

## Mapa planów inwestycyjnych

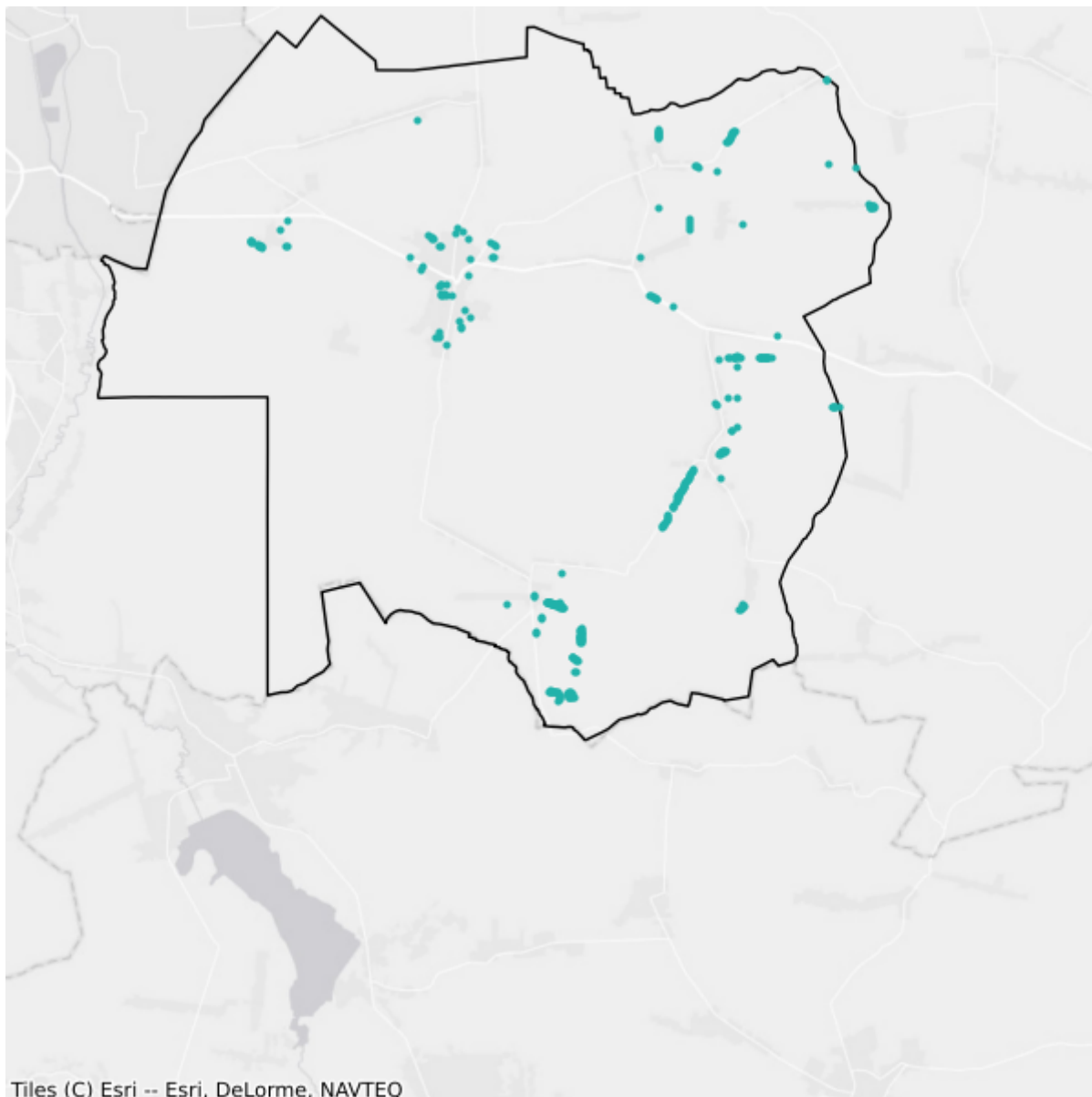

- Plany inwestycyjne realizowane ze środków prywatnych
- Plany inwestycyjne realizowane ze środków publicznych

## 4.13. Gmina Poczesna

TERC: 2404132

### Statystyki ogólne

W gminie jest 4 418 punktów adresowych. Na koniec czerwca 2025 roku w zasięgu stacjonarnego dostępu do usług szerokopasmowych było 4 240 punktów adresowych, a 178 pozostało bez zasięgu. Na wskazanym obszarze było 311 białych plam NGA. Od 1 stycznia 2023 do 30 czerwca 2025 roku obywatele zgłosili 3 zapotrzebowania na internet i 0 weryfikacji danych w systemie internet.gov.pl.

W tabeli nr 4.13.1 przedstawiono przedsiębiorców telekomunikacyjnych działających na terenie gminy i świadczących usługi stacjonarnego dostępu do usług szerokopasmowych.

Tabela 4.13.1: Podmiot w zależności od rodzaju usług.			
Podmiot	Detal	Hurt	Hurt-Detal
4ALFANET SPÓŁKA Z OGRANICZONĄ ODPOWIEDZIALNOŚCIĄ	X		
@ALFANET Marcin Małolepszy	X		
AL-TECH Jakub Kuśnierczyk	X		
ALFA4NET SPÓŁKA Z OGRANICZONĄ ODPOWIEDZIALNOŚCIĄ	X		
ALFAFIBER SPÓŁKA Z OGRANICZONĄ ODPOWIEDZIALNOŚCIĄ	X		
ALFASZYBKINET SPÓŁKA Z OGRANICZONĄ ODPOWIEDZIALNOŚCIĄ	X		
BIZNES BSA SPÓŁKA Z OGRANICZONĄ ODPOWIEDZIALNOŚCIĄ	X		
BIZNES ŚWIATŁOWODEM SPÓŁKA Z OGRANICZONĄ ODPOWIEDZIALNOŚCIĄ	X		X
EXATEL S.A.	X		
FIBERHOST SPÓŁKA AKCYJNA		X	
FIBERION J&K KUŚNIERCZYK spółka jawna			X
GLOBITEL Sp. z o.o.	X		
INEA SPÓŁKA Z OGRANICZONĄ ODPOWIEDZIALNOŚCIĄ	X		
JURA-ONLINE SPÓŁKA Z OGRANICZONĄ ODPOWIEDZIALNOŚCIĄ	X		
LANDTECH Spółka z ograniczoną odpowiedzialnością	X		
LIVENET SPÓŁKA Z OGRANICZONĄ ODPOWIEDZIALNOŚCIĄ			X
MIDIKO sp. z o.o.			X
Marcin Stąpór STA KOM	X		
NAUKOWA I AKADEMICKA SIEĆ KOMPUTEROWA - PAŃSTWOWY INSTYTUT BADAWCZY	X		

Podmiot	Detal	Hurt	Hurt-Detal
NETIA SPÓŁKA AKCYJNA			X
NEXERA F3 SPÓŁKA Z OGRANICZONĄ ODPOWIEDZIALNOŚCIĄ		X	
OKITECH Krzysztof Kuśnierczyk	X		
ORANGE POLSKA S.A.	X	X	X
P.P.H.U. GoldNET Dariusz Pluta	X		
P4 SPÓŁKA Z OGRANICZONĄ ODPOWIEDZIALNOŚCIĄ	X		
POLKOMTEL Sp. z o.o.	X		
PROTONET Adrian Ludyga			X
SITEL Sp. z o.o.			X
SPIDERNET Leszek Janik			X
SPIDERNET Sławomir Janik	X		X
Stowarzyszenie do Spraw Rozwoju Społeczeństwa Informacyjnego Subregionu Północnego Województwa Śląskiego	X		
T-MOBILE POLSKA S.A.	X		
TELSAT.TV SPÓŁKA Z OGRANICZONĄ ODPOWIEDZIALNOŚCIĄ	X		
TOWERLINK POLAND SPÓŁKA Z OGRANICZONĄ ODPOWIEDZIALNOŚCIĄ		X	
VECTRA S.A.	X		
WILKOWIECKO.NET SPÓŁKA Z OGRANICZONĄ ODPOWIEDZIALNOŚCIĄ	X		

W tabeli nr 4.13.2 przedstawiono liczbowy i procentowy podział na punkty adresowe w zależności od rodzaju zasięgu na terenie gminy.

**Tabela 4.13.2: Podział na rodzaje usług i zasięgów.**

	Liczba adresów	Udział %
Rzeczywisty	4 023	91,06%
Hurtowy (wyłącznie)	189	4,28%
Teoretyczny (wyłącznie)	28	0,63%
Brak zasięgu	178	4,03%
<b>SUMA</b>	<b>4 418</b>	<b>100%</b>

## Zasięgi sieci

W tabeli nr 4.13.3 przedstawiono liczbowo i procentowo liczbę zasięgów oraz liczbę punktów adresowych na terenie gminy w zależności od przepustowości.

**Tabela 4.13.3: Liczba zasięgów i adresów w podziale na przepustowość.**

Przepustowość [Mb/s]	Liczba zasięgów	Udział %	Liczba punktów adresowych	Udział %
2	0	0,00%	0	0,00%
10	0	0,00%	0	0,00%

Przepustowość [Mb/s]	Liczba zasięgów	Udział %	Liczba punktów adresowych	Udział %
20	0	0,00%	0	0,00%
30	725	2,83%	10	0,24%
40	298	1,16%	6	0,14%
50	1 908	7,46%	105	2,48%
60	340	1,33%	8	0,19%
70	84	0,33%	3	0,07%
80	12	0,05%	1	0,02%
90	0	0,00%	0	0,00%
100	20	0,08%	7	0,17%
200	1	0,00%	0	0,00%
300	0	0,00%	0	0,00%
400	0	0,00%	0	0,00%
500	0	0,00%	0	0,00%
600	32	0,13%	1	0,02%
700	0	0,00%	0	0,00%
800	86	0,34%	3	0,07%
900	2 473	9,66%	24	0,57%
1000	19 611	76,63%	4 071	96,01%
2000	0	0,00%	0	0,00%
3000	0	0,00%	0	0,00%
4000	2	0,01%	0	0,00%
5000	0	0,00%	0	0,00%
6000	1	0,00%	1	0,02%
7000	0	0,00%	0	0,00%
8000	0	0,00%	0	0,00%
9000	0	0,00%	0	0,00%
10000	0	0,00%	0	0,00%
<b>SUMA</b>	<b>25 593</b>	<b>100%</b>	<b>4 240</b>	<b>100%</b>

W tabeli nr 4.13.4 przedstawiono liczbę zasięgów w gminie w zależności od rodzaju medium.

<b>Tabela 4.13.4: Liczba zasięgów z podziałem na medium.</b>		
Medium	Liczba zasięgów	Udział %
światłowodowe	22 189	86,70%
kablowe współosiowe miedziane	32	0,13%
kablowe parowe miedziane	1 636	6,39%
radiowe (FWA)	1 736	6,78%
<b>SUMA</b>	<b>25 593</b>	<b>100%</b>

## Plany inwestycyjne (komercyjne)

W gminie zgłoszone zostały plany inwestycyjne obejmujące 497 punktów adresowych. Zgłoszone plany inwestycyjne przewidują objęcie w kolejnych 3 latach zasięgiem stacjonarnego dostępu do usług szerokopasmowych:

- 446 punktów adresowych znajdujących się już w zasięgu rzeczywistym;
- 12 punktów adresowych znajdujących się już w zasięgu wyłącznie hurtowym;
- 6 punktów adresowych znajdujących się już w zasięgu teoretycznym;
- 17 punktów adresowych znajdujących się w planie inwestycyjnym ze środków publicznych;
- 0 punktów adresowych znajdujących się w innym planie inwestycyjnym ze środków prywatnych;
- 33 punkty adresowe będące białymi plamami (bez zasięgu).

## Plany inwestycyjne realizowane ze środków publicznych

W gminie zgłoszone zostały plany inwestycyjne obejmujące 26 punktów adresowych. Realizowany jest 1 projekt z KPO i 0 projektów z FER. Dane pochodzą z systemu SIMBA i odnoszą się do umów o dofinansowanie zawartych do dnia 30 czerwca 2025.

W tabeli nr 4.13.5 przedstawiono liczbę punktów adresowych na terenie gminy, objętych planami inwestycyjnymi do zrealizowania ze środków publicznych.

<b>Tabela 4.13.5: Liczba punktów adresowych ze zgłoszonymi planami inwestycyjnymi realizowanymi ze środków publicznych.</b>		
<b>Numer projektu</b>	<b>Beneficjent</b>	<b>Liczba PA</b>
KPOD.05.02-IW.06-0326/23	Sławomir Janik SPIDERNET	26
<b>SUMA</b>		<b>26</b>

## Mapa planów inwestycyjnych

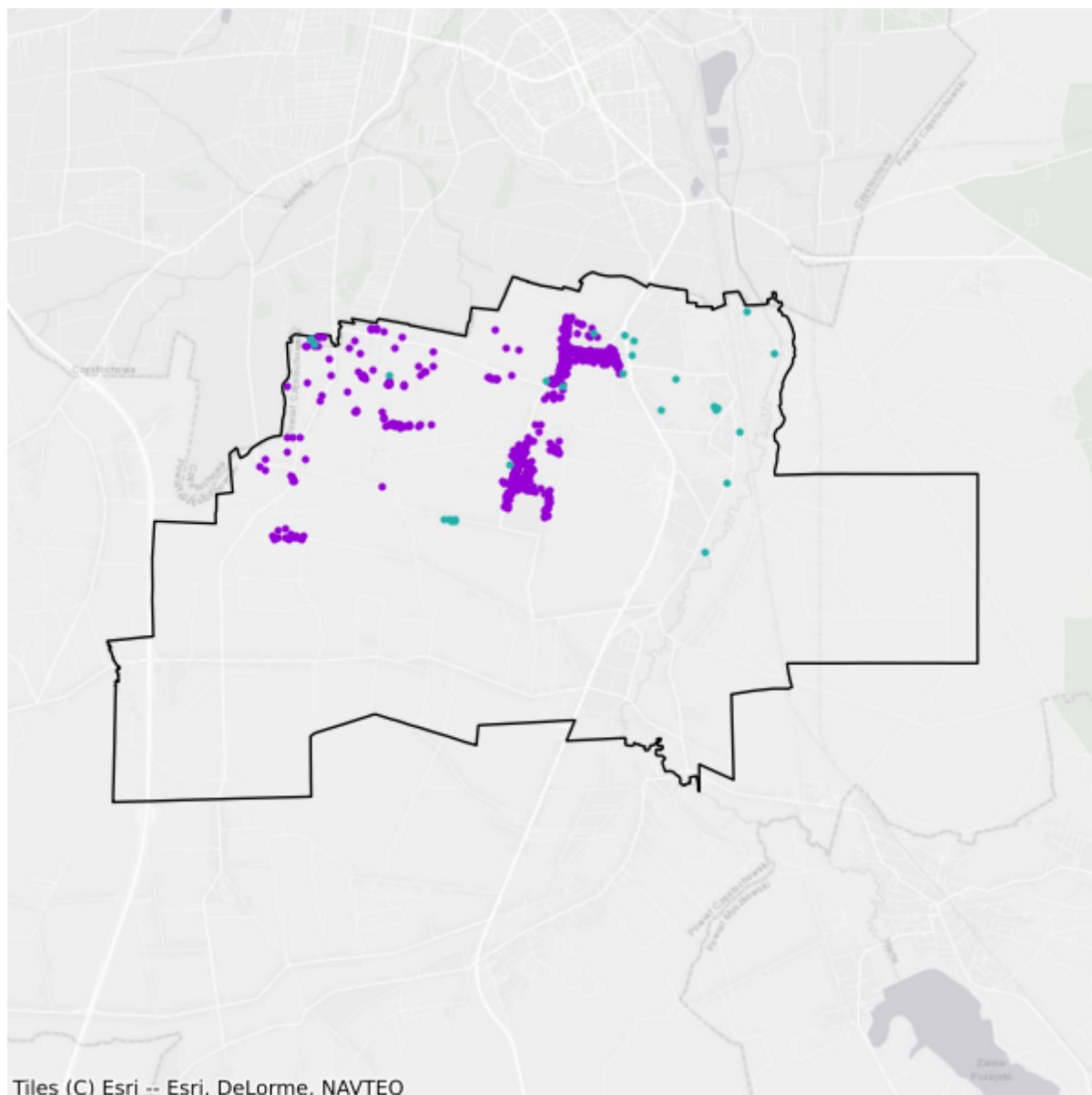

- Plany inwestycyjne realizowane ze środków prywatnych
- Plany inwestycyjne realizowane ze środków publicznych

## 4.14. Gmina Przyrów

TERC: 2404143

### Statystyki ogólne

W gminie jest 1 750 punktów adresowych. Na koniec czerwca 2025 roku w zasięgu stacjonarnego dostępu do usług szerokopasmowych było 1 696 punktów adresowych, a 54 pozostały bez zasięgu. Na wskazanym obszarze było 88 białych plam NGA. Od 1 stycznia 2023 do 30 czerwca 2025 roku obywatele zgłosili 9 zapotrzebowań na internet i 1 weryfikację danych w systemie internet.gov.pl.

W tabeli nr 4.14.1 przedstawiono przedsiębiorców telekomunikacyjnych działających na terenie gminy i świadczących usługi stacjonarnego dostępu do usług szerokopasmowych.

Tabela 4.14.1: Podmiot w zależności od rodzaju usług.			
Podmiot	Detal	Hurt	Hurt-Detal
4ALFANET SPÓŁKA Z OGRANICZONĄ ODPOWIEDZIALNOŚCIĄ	X		
@ALFANET Marcin Małolepszy	X		
ALFA4NET SPÓŁKA Z OGRANICZONĄ ODPOWIEDZIALNOŚCIĄ	X		
ALFAFIBER SPÓŁKA Z OGRANICZONĄ ODPOWIEDZIALNOŚCIĄ	X		
ALFASZYBKINET SPÓŁKA Z OGRANICZONĄ ODPOWIEDZIALNOŚCIĄ	X		
BIZNES BSA SPÓŁKA Z OGRANICZONĄ ODPOWIEDZIALNOŚCIĄ	X		
BIZNES ŚWIATŁOWODEM SPÓŁKA Z OGRANICZONĄ ODPOWIEDZIALNOŚCIĄ	X		
EXATEL S.A.	X		
FIBERHOST SPÓŁKA AKCYJNA		X	
INEA SPÓŁKA Z OGRANICZONĄ ODPOWIEDZIALNOŚCIĄ	X		
JURA-ONLINE SPÓŁKA Z OGRANICZONĄ ODPOWIEDZIALNOŚCIĄ	X		
LANDTECH Spółka z ograniczoną odpowiedzialnością	X		
NAUKOWA I AKADEMICKA SIEĆ KOMPUTEROWA - PAŃSTWOWY INSTYTUT BADAWCZY	X		
NETIA SPÓŁKA AKCYJNA			X
ORANGE POLSKA S.A.	X	X	X
P4 SPÓŁKA Z OGRANICZONĄ ODPOWIEDZIALNOŚCIĄ	X		
POLKOMTEL Sp. z o.o.	X		
PROTONET Adrian Ludyga			X
PROTONET Bartosz Ludyga	X		X

Podmiot	Detal	Hurt	Hurt-Detal
SPIDERNET Sławomir Janik			X
Stowarzyszenie do Spraw Rozwoju Społeczeństwa Informacyjnego Subregionu Północnego Województwa Śląskiego	X		
T-MOBILE POLSKA S.A.	X		
VECTRA S.A.	X		

W tabeli nr 4.14.2 przedstawiono liczbowy i procentowy podział na punkty adresowe w zależności od rodzaju zasięgu na terenie gminy.

Tabela 4.14.2: Podział na rodzaje usług i zasięgów.		
	Liczba adresów	Udział %
Rzeczywisty	1 633	93,31%
Hurtowy (wyłącznie)	29	1,66%
Teoretyczny (wyłącznie)	34	1,94%
Brak zasięgu	54	3,09%
<b>SUMA</b>	<b>1 750</b>	<b>100%</b>

## Zasięgi sieci

W tabeli nr 4.14.3 przedstawiono liczbowo i procentowo liczbę zasięgów oraz liczbę punktów adresowych na terenie gminy w zależności od przepustowości.

Tabela 4.14.3: Liczba zasięgów i adresów w podziale na przepustowość.				
Przepustowość [Mb/s]	Liczba zasięgów	Udział %	Liczba punktów adresowych	Udział %
2	0	0,00%	0	0,00%
10	0	0,00%	0	0,00%
20	0	0,00%	0	0,00%
30	434	1,91%	2	0,12%
40	155	0,68%	1	0,06%
50	987	4,35%	14	0,83%
60	110	0,48%	7	0,41%
70	119	0,52%	8	0,47%
80	17	0,07%	2	0,12%
90	0	0,00%	0	0,00%
100	7	0,03%	0	0,00%
200	0	0,00%	0	0,00%
300	0	0,00%	0	0,00%
400	0	0,00%	0	0,00%
500	0	0,00%	0	0,00%

Przepustowość [Mb/s]	Liczba zasięgów	Udział %	Liczba punktów adresowych	Udział %
600	356	1,57%	1	0,06%
700	0	0,00%	0	0,00%
800	1 253	5,52%	2	0,12%
900	2 422	10,66%	14	0,83%
1000	16 851	74,20%	1 645	96,99%
2000	0	0,00%	0	0,00%
3000	0	0,00%	0	0,00%
4000	0	0,00%	0	0,00%
5000	0	0,00%	0	0,00%
6000	0	0,00%	0	0,00%
7000	0	0,00%	0	0,00%
8000	0	0,00%	0	0,00%
9000	0	0,00%	0	0,00%
10000	0	0,00%	0	0,00%
<b>SUMA</b>	<b>22 711</b>	<b>100%</b>	<b>1 696</b>	<b>100%</b>

W tabeli nr 4.14.4 przedstawiono liczbę zasięgów w gminie w zależności od rodzaju medium.

**Tabela 4.14.4: Liczba zasięgów z podziałem na medium.**

Medium	Liczba zasięgów	Udział %
światłowodowe	20 889	91,98%
kablowe współosiowe miedziane	0	0,00%
kablowe parowe miedziane	932	4,10%
radiowe (FWA)	890	3,92%
<b>SUMA</b>	<b>22 711</b>	<b>100%</b>

## Plany inwestycyjne (komercyjne)

W gminie zgłoszone zostały plany inwestycyjne obejmujące 2 punkty adresowe. Zgłoszone plany inwestycyjne przewidują objęcie w kolejnych 3 latach zasięgiem stacjonarnego dostępu do usług szerokopasmowych:

- 1 punkt adresowy znajdujący się już w zasięgu rzeczywistym;
- 0 punktów adresowych znajdujących się już w zasięgu wyłącznie hurtowym;
- 0 punktów adresowych znajdujących się już w zasięgu teoretycznym;
- 1 punkt adresowy znajdujący się w planie inwestycyjnym ze środków publicznych;
- 0 punktów adresowych znajdujących się w innym planie inwestycyjnym ze środków prywatnych;
- 1 punkt adresowy będący białą plamą (bez zasięgu).

## Plany inwestycyjne realizowane ze środków publicznych

W gminie zgłoszone zostały plany inwestycyjne obejmujące 57 punktów adresowych. Realizowany jest 1 projekt z KPO i 0 projektów z FERC. Dane pochodzą z systemu SIMBA i odnoszą się do umów o dofinansowanie zawartych do dnia 30 czerwca 2025.

W tabeli nr 4.14.5 przedstawiono liczbę punktów adresowych na terenie gminy, objętych planami inwestycyjnymi do zrealizowania ze środków publicznych.

<b>Tabela 4.14.5: Liczba punktów adresowych ze zgłoszonymi planami inwestycyjnymi realizowanymi ze środków publicznych.</b>		
<b>Numer projektu</b>	<b>Beneficjent</b>	<b>Liczba PA</b>
KPOD.05.02-IW.06-0326/23	Sławomir Janik SPIDERNET	57
<b>SUMA</b>		<b>57</b>

## Mapa planów inwestycyjnych

Brak danych

## 4.15. Gmina Rędziny

TERC: 2404152

### Statystyki ogólne

W gminie są 3 553 punkty adresowe. Na koniec czerwca 2025 roku w zasięgu stacjonarnego dostępu do usług szerokopasmowych było 3 398 punktów adresowych, a 155 pozostało bez zasięgu. Na wskazanym obszarze było 215 białych plam NGA. Od 1 stycznia 2023 do 30 czerwca 2025 roku obywatele zgłosili 10 zapotrzebowań na internet i 2 weryfikacje danych w systemie internet.gov.pl.

W tabeli nr 4.15.1 przedstawiono przedsiębiorców telekomunikacyjnych działających na terenie gminy i świadczących usługi stacjonarnego dostępu do usług szerokopasmowych.

Tabela 4.15.1: Podmiot w zależności od rodzaju usług.			
Podmiot	Detal	Hurt	Hurt-Detal
4ALFANET SPÓŁKA Z OGRANICZONĄ ODPOWIEDZIALNOŚCIĄ	X		
@ALFANET Marcin Małolepszy	X		
ALFA4NET SPÓŁKA Z OGRANICZONĄ ODPOWIEDZIALNOŚCIĄ	X		
ALFAFIBER SPÓŁKA Z OGRANICZONĄ ODPOWIEDZIALNOŚCIĄ	X		
ALFASZYBKINET SPÓŁKA Z OGRANICZONĄ ODPOWIEDZIALNOŚCIĄ	X		
EXATEL S.A.	X		
FIBERHOST SPÓŁKA AKCYJNA		X	
INEA SPÓŁKA Z OGRANICZONĄ ODPOWIEDZIALNOŚCIĄ	X		
JURA-ONLINE SPÓŁKA Z OGRANICZONĄ ODPOWIEDZIALNOŚCIĄ	X		
LANDTECH Spółka z ograniczoną odpowiedzialnością	X		
MULTIMEDIA POLSKA SPÓŁKA Z OGRANICZONĄ ODPOWIEDZIALNOŚCIĄ			X
NAUKOWA I AKADEMICKA SIEĆ KOMPUTEROWA - PAŃSTWOWY INSTYTUT BADAWCZY	X		
NET4BIZNES SPÓŁKA Z OGRANICZONĄ ODPOWIEDZIALNOŚCIĄ	X		
NETIA SPÓŁKA AKCYJNA			X
NEXERA F3 SPÓŁKA Z OGRANICZONĄ ODPOWIEDZIALNOŚCIĄ		X	
ORANGE POLSKA S.A.	X	X	X
P4 SPÓŁKA Z OGRANICZONĄ ODPOWIEDZIALNOŚCIĄ	X		
POLKOMTEL Sp. z o.o.	X		
PROTONET Adrian Ludyga			X

Podmiot	Detal	Hurt	Hurt-Detal
PROTONET Bartosz Ludyga			X
RFC INTERNET SPÓŁKA Z OGRANICZONĄ ODPOWIEDZIALNOŚCIĄ	X		
Stowarzyszenie do Spraw Rozwoju Społeczeństwa Informacyjnego Subregionu Północnego Województwa Śląskiego	X		
T-MOBILE POLSKA S.A.	X		
TOWERLINK POLAND SPÓŁKA Z OGRANICZONĄ ODPOWIEDZIALNOŚCIĄ		X	
VECTRA S.A.	X		

W tabeli nr 4.15.2 przedstawiono liczbowy i procentowy podział na punkty adresowe w zależności od rodzaju zasięgu na terenie gminy.

Tabela 4.15.2: Podział na rodzaje usług i zasięgów.		
	Liczba adresów	Udział %
Rzeczywisty	3 242	91,25%
Hurtowy (wyłącznie)	86	2,42%
Teoretyczny (wyłącznie)	70	1,97%
Brak zasięgu	155	4,36%
<b>SUMA</b>	<b>3 553</b>	<b>100%</b>

## Zasięgi sieci

W tabeli nr 4.15.3 przedstawiono liczbowo i procentowo liczbę zasięgów oraz liczbę punktów adresowych na terenie gminy w zależności od przepustowości.

Tabela 4.15.3: Liczba zasięgów i adresów w podziale na przepustowość.				
Przepustowość [Mb/s]	Liczba zasięgów	Udział %	Liczba punktów adresowych	Udział %
2	0	0,00%	0	0,00%
10	1	0,00%	0	0,00%
20	0	0,00%	0	0,00%
30	888	2,14%	9	0,26%
40	201	0,48%	1	0,03%
50	1 129	2,72%	46	1,35%
60	180	0,43%	2	0,06%
70	57	0,14%	2	0,06%
80	8	0,02%	0	0,00%
90	0	0,00%	0	0,00%
100	6	0,01%	0	0,00%
200	0	0,00%	0	0,00%
300	0	0,00%	0	0,00%

Przepustowość [Mb/s]	Liczba zasięgów	Udział %	Liczba punktów adresowych	Udział %
400	0	0,00%	0	0,00%
500	0	0,00%	0	0,00%
600	11	0,03%	0	0,00%
700	0	0,00%	0	0,00%
800	10	0,02%	0	0,00%
900	6 505	15,67%	65	1,91%
1000	32 524	78,33%	3 273	96,32%
2000	0	0,00%	0	0,00%
3000	0	0,00%	0	0,00%
4000	0	0,00%	0	0,00%
5000	0	0,00%	0	0,00%
6000	0	0,00%	0	0,00%
7000	0	0,00%	0	0,00%
8000	0	0,00%	0	0,00%
9000	0	0,00%	0	0,00%
10000	0	0,00%	0	0,00%
<b>SUMA</b>	<b>41 520</b>	<b>100%</b>	<b>3 398</b>	<b>100%</b>

W tabeli nr 4.15.4 przedstawiono liczbę zasięgów w gminie w zależności od rodzaju medium.

<b>Tabela 4.15.4: Liczba zasięgów z podziałem na medium.</b>		
Medium	Liczba zasięgów	Udział %
światłowodowe	39 012	93,96%
kablowe współosiowe miedziane	44	0,11%
kablowe parowe miedziane	1 497	3,61%
radiowe (FWA)	967	2,33%
<b>SUMA</b>	<b>41 520</b>	<b>100%</b>

## Plany inwestycyjne (komercyjne)

W gminie zgłoszone zostały plany inwestycyjne obejmujące 380 punktów adresowych. Zgłoszone plany inwestycyjne przewidują objęcie w kolejnych 3 latach zasięgiem stacjonarnego dostępu do usług szerokopasmowych:

- 208 punktów adresowych znajdujących się już w zasięgu rzeczywistym;
- 1 punkt adresowy znajdujący się już w zasięgu wyłącznie hurtowym;
- 55 punktów adresowych znajdujących się już w zasięgu teoretycznym;
- 55 punktów adresowych znajdujących się w planie inwestycyjnym ze środków publicznych;
- 0 punktów adresowych znajdujących się w innym planie inwestycyjnym ze środków prywatnych;

- 116 punktów adresowych będących białymi plamami (bez zasięgu).

## Plany inwestycyjne realizowane ze środków publicznych

W gminie zgłoszone zostały plany inwestycyjne obejmujące 59 punktów adresowych. Realizowany jest 1 projekt z KPO i 0 projektów z FER. Dane pochodzą z systemu SIMBA i odnoszą się do umów o dofinansowanie zawartych do dnia 30 czerwca 2025.

W tabeli nr 4.15.5 przedstawiono liczbę punktów adresowych na terenie gminy, objętych planami inwestycyjnymi do zrealizowania ze środków publicznych.

<b>Tabela 4.15.5: Liczba punktów adresowych ze zgłoszonymi planami inwestycyjnymi realizowanymi ze środków publicznych.</b>		
<b>Numer projektu</b>	<b>Beneficjent</b>	<b>Liczba PA</b>
KPOD.05.02-IW.06-0326/23	Sławomir Janik SPIDERNET	59
<b>SUMA</b>		<b>59</b>

## Mapa planów inwestycyjnych

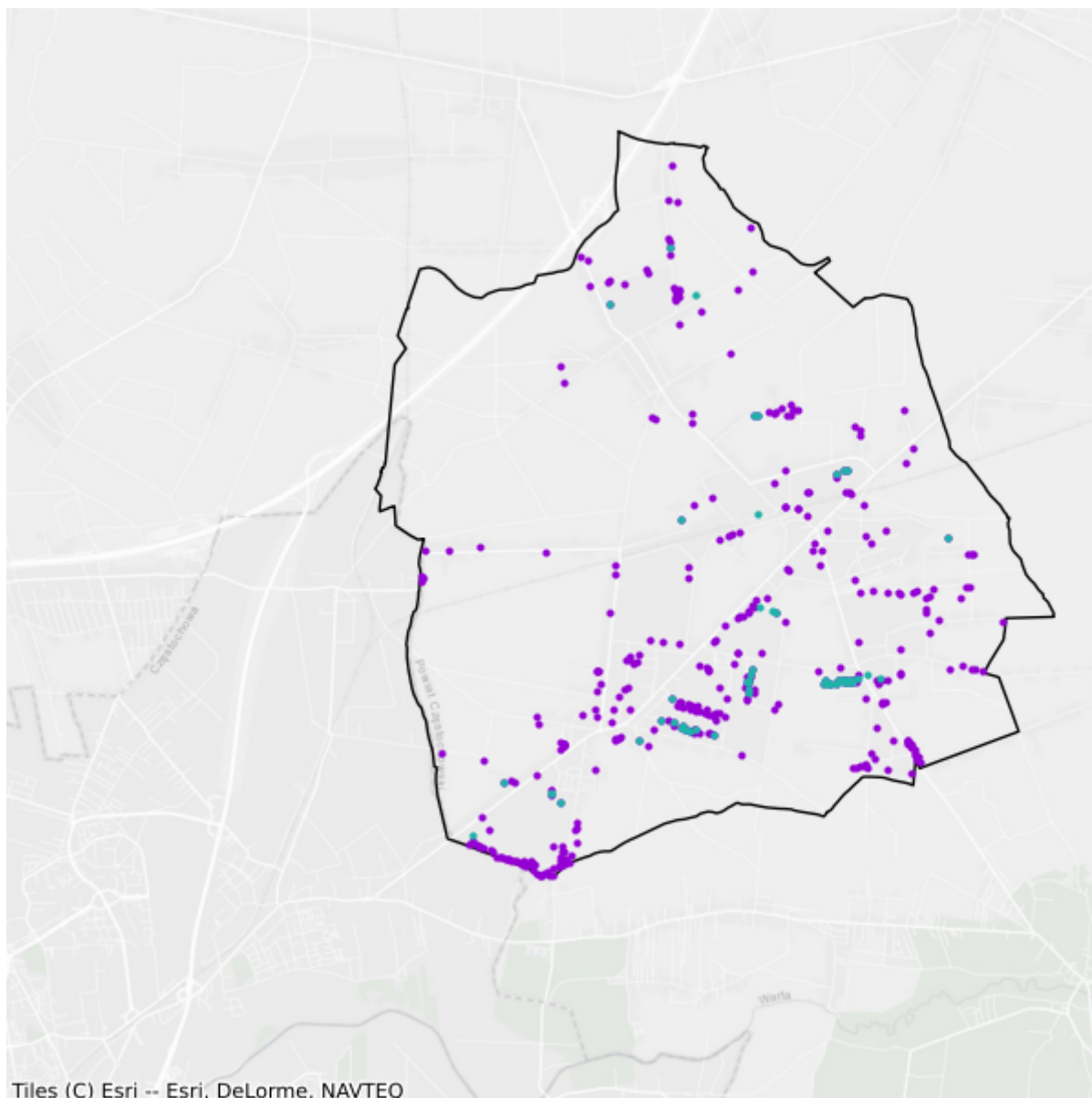

- Plany inwestycyjne realizowane ze środków prywatnych
- Plany inwestycyjne realizowane ze środków publicznych

## 4.16. Gmina Starcza

TERC: 2404162

### Statystyki ogólne

W gminie są 1 504 punkty adresowe. Na koniec czerwca 2025 roku w zasięgu stacjonarnego dostępu do usług szerokopasmowych było 1 465 punktów adresowych, a 39 pozostało bez zasięgu. Na wskazanym obszarze było 50 białych plam NGA. Od 1 stycznia 2023 do 30 czerwca 2025 roku obywatele zgłosili 5 zapotrzebowań na internet i 0 weryfikacji danych w systemie internet.gov.pl.

W tabeli nr 4.16.1 przedstawiono przedsiębiorców telekomunikacyjnych działających na terenie gminy i świadczących usługi stacjonarnego dostępu do usług szerokopasmowych.

Tabela 4.16.1: Podmiot w zależności od rodzaju usług.			
Podmiot	Detal	Hurt	Hurt-Detal
4ALFANET SPÓŁKA Z OGRANICZONĄ ODPOWIEDZIALNOŚCIĄ	X		
@ALFANET Marcin Małolepszy	X		
AL-TECH Jakub Kuśnierczyk	X		
ALFA4NET SPÓŁKA Z OGRANICZONĄ ODPOWIEDZIALNOŚCIĄ	X		
ALFAFIBER SPÓŁKA Z OGRANICZONĄ ODPOWIEDZIALNOŚCIĄ	X		
ALFASZYBKINET SPÓŁKA Z OGRANICZONĄ ODPOWIEDZIALNOŚCIĄ	X		
EXATEL S.A.	X		
FIBERHOST SPÓŁKA AKCYJNA		X	
FIBERION J&K KUŚNIERCZYK spółka jawna			X
INEA SPÓŁKA Z OGRANICZONĄ ODPOWIEDZIALNOŚCIĄ	X		
NAUKOWA I AKADEMICKA SIEĆ KOMPUTEROWA - PAŃSTWOWY INSTYTUT BADAWCZY	X		
NETIA SPÓŁKA AKCYJNA			X
OKITECH Krzysztof Kuśnierczyk	X		
ORANGE POLSKA S.A.	X	X	X
P4 SPÓŁKA Z OGRANICZONĄ ODPOWIEDZIALNOŚCIĄ	X		
POLKOMTEL Sp. z o.o.	X		
SPIDERNET Leszek Janik			X
SPIDERNET Sławomir Janik	X		X
			X

Podmiot	Detal	Hurt	Hurt-Detal
Stowarzyszenie do Spraw Rozwoju Społeczeństwa Informacyjnego Subregionu Północnego Województwa Śląskiego			
T-MOBILE POLSKA S.A.	X		
VECTRA S.A.	X		

W tabeli nr 4.16.2 przedstawiono liczbowy i procentowy podział na punkty adresowe w zależności od rodzaju zasięgu na terenie gminy.

Tabela 4.16.2: Podział na rodzaje usług i zasięgów.		
	Liczba adresów	Udział %
Rzeczywisty	1 462	97,21%
Hurtowy (wyłącznie)	2	0,13%
Teoretyczny (wyłącznie)	1	0,07%
Brak zasięgu	39	2,59%
<b>SUMA</b>	<b>1 504</b>	<b>100%</b>

## Zasięgi sieci

W tabeli nr 4.16.3 przedstawiono liczbowo i procentowo liczbę zasięgów oraz liczbę punktów adresowych na terenie gminy w zależności od przepustowości.

Tabela 4.16.3: Liczba zasięgów i adresów w podziale na przepustowość.					
Przepustowość [Mb/s]	Liczba zasięgów	Udział %	Liczba punktów adresowych	Udział %	
2	0	0,00%	0	0,00%	
10	0	0,00%	0	0,00%	
20	0	0,00%	0	0,00%	
30	242	2,49%	0	0,00%	
40	84	0,87%	0	0,00%	
50	1 258	12,96%	10	0,68%	
60	71	0,73%	1	0,07%	
70	39	0,40%	0	0,00%	
80	2	0,02%	0	0,00%	
90	0	0,00%	0	0,00%	
100	31	0,32%	12	0,82%	
200	0	0,00%	0	0,00%	
300	0	0,00%	0	0,00%	
400	0	0,00%	0	0,00%	
500	0	0,00%	0	0,00%	
600	1	0,01%	1	0,07%	

Przepustowość [Mb/s]	Liczba zasięgów	Udział %	Liczba punktów adresowych	Udział %
700	0	0,00%	0	0,00%
800	0	0,00%	0	0,00%
900	321	3,31%	0	0,00%
1000	7 656	78,89%	1 441	98,36%
2000	0	0,00%	0	0,00%
3000	0	0,00%	0	0,00%
4000	0	0,00%	0	0,00%
5000	0	0,00%	0	0,00%
6000	0	0,00%	0	0,00%
7000	0	0,00%	0	0,00%
8000	0	0,00%	0	0,00%
9000	0	0,00%	0	0,00%
10000	0	0,00%	0	0,00%
<b>SUMA</b>	<b>9 705</b>	<b>100%</b>	<b>1 465</b>	<b>100%</b>

W tabeli nr 4.16.4 przedstawiono liczbę zasięgów w gminie w zależności od rodzaju medium.

**Tabela 4.16.4: Liczba zasięgów z podziałem na medium.**

Medium	Liczba zasięgów	Udział %
światłowodowe	8 009	82,52%
kablowe współosiowe miedziane	0	0,00%
kablowe parowe miedziane	481	4,96%
radiowe (FWA)	1 215	12,52%
<b>SUMA</b>	<b>9 705</b>	<b>100%</b>

## Plany inwestycyjne (komercyjne)

W gminie zgłoszone zostały plany inwestycyjne obejmujące 0 punktów adresowych. Zgłoszone plany inwestycyjne przewidują objęcie w kolejnych 3 latach zasięgiem stacjonarnego dostępu do usług szerokopasmowych:

- 0 punktów adresowych znajdujących się już w zasięgu rzeczywistym;
- 0 punktów adresowych znajdujących się już w zasięgu wyłącznie hurtowym;
- 0 punktów adresowych znajdujących się już w zasięgu teoretycznym;
- 0 punktów adresowych znajdujących się w planie inwestycyjnym ze środków publicznych;
- 0 punktów adresowych znajdujących się w innym planie inwestycyjnym ze środków prywatnych;
- 0 punktów adresowych będących białymi plamami (bez zasięgu).

## Plany inwestycyjne realizowane ze środków publicznych

W gminie zgłoszone zostały plany inwestycyjne obejmujące 46 punktów adresowych. Realizowany jest 1 projekt z KPO i 0 projektów z FERC. Dane pochodzą z systemu SIMBA i odnoszą się do umów o dofinansowanie zawartych do dnia 30 czerwca 2025.

W tabeli nr 4.16.5 przedstawiono liczbę punktów adresowych na terenie gminy, objętych planami inwestycyjnymi do zrealizowania ze środków publicznych.

<b>Tabela 4.16.5: Liczba punktów adresowych ze zgłoszonymi planami inwestycyjnymi realizowanymi ze środków publicznych.</b>		
<b>Numer projektu</b>	<b>Beneficjent</b>	<b>Liczba PA</b>
KPOD.05.02-IW.06-0326/23	Sławomir Janik SPIDERNET	46
<b>SUMA</b>		<b>46</b>

## Mapa planów inwestycyjnych

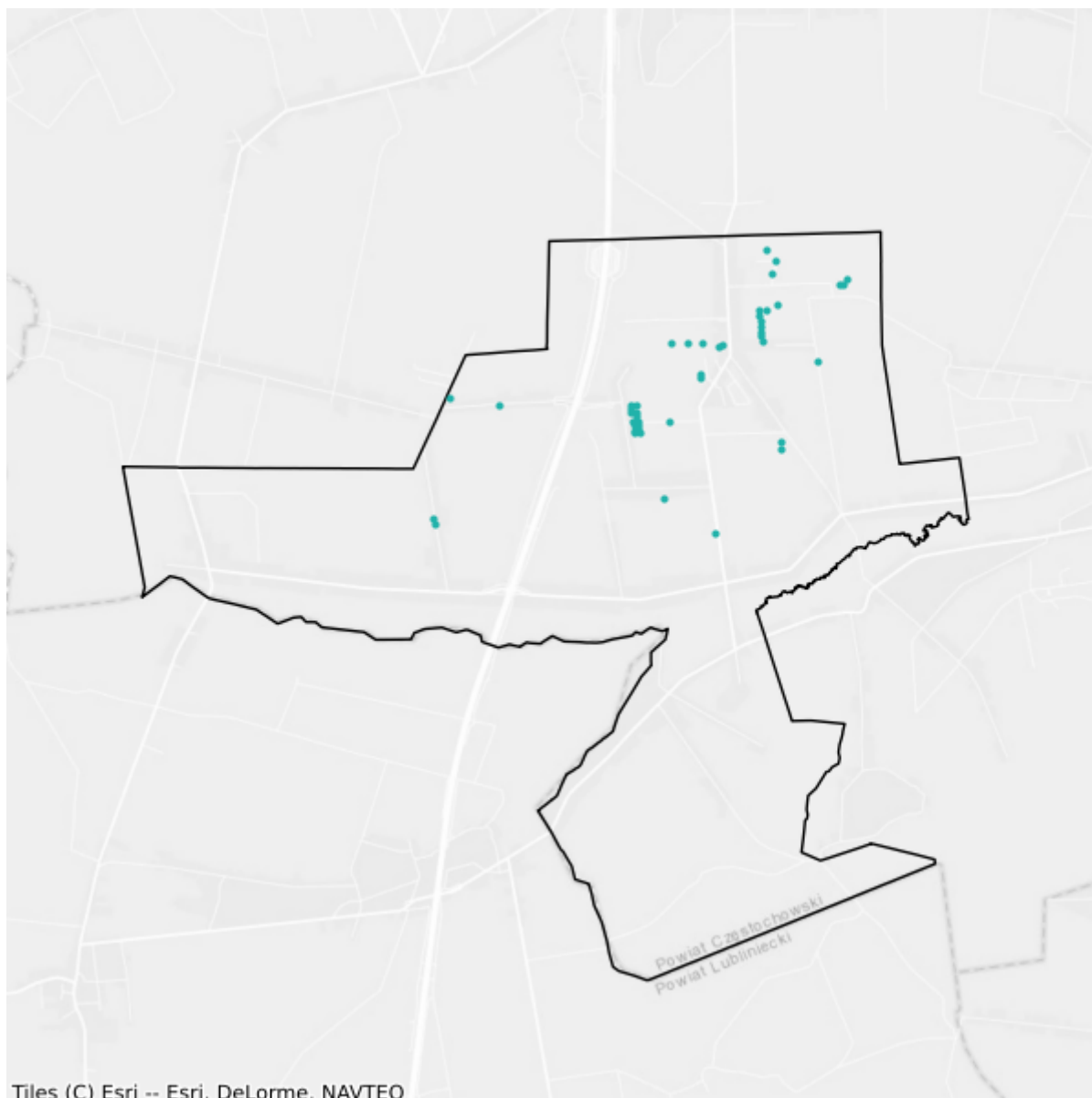

- Plany inwestycyjne realizowane ze środków prywatnych
- Plany inwestycyjne realizowane ze środków publicznych

# 5. Powiat gliwicki

TERC: 2405

## Statystyki ogólne

W powiecie są 26 692 punkty adresowe. Na koniec czerwca 2025 roku w zasięgu stacjonarnego dostępu do usług szerokopasmowych było 25 571 punktów adresowych, a 1 121 pozostało bez zasięgu. Na wskazanym obszarze było 2 221 białych plam NGA. Od 1 stycznia 2023 do 30 czerwca 2025 roku obywatele zgłosili 136 zapotrzebowań na internet i 7 weryfikacji danych w systemie internet.gov.pl.

Na terenie powiatu działa 41 przedsiębiorców telekomunikacyjnych świadczących usługi stacjonarnego dostępu do usług szerokopasmowych, w tym:

- 26 świadczących wyłącznie usługi detaliczne;
- 4 świadczących wyłącznie usługi hurtowe;
- 11 świadczących usługi hurtowo-detaliczne.

W tabeli nr 5.1 przedstawiono liczbę zasięgów i punktów adresowych w zasięgu na terenie powiatu.

<b>Tabela 5.1: Liczba zasięgów i punktów adresowych w zasięgu na terenie powiatu.</b>			
<b>Gmina</b>	<b>Liczba zasięgów zgłoszonych przez podmioty zobowiązane do raportowania</b>	<b>Liczba punktów adresowych objętych zasięgiem</b>	<b>Liczba punktów adresowych ogółem</b>
Gierałtowice	9 209	4 045	4 222
Knurów	18 069	4 046	4 131
Pilchowice	12 011	3 874	4 171
Pyskowice	29 270	3 278	3 421
Rudziniec	23 915	3 513	3 638
Sośnicowice	15 811	2 835	2 959
Toszek	20 868	2 326	2 386
Wielowieś	7 780	1 654	1 764
<b>SUMA</b>	<b>136 933</b>	<b>25 571</b>	<b>26 692</b>

W tabeli nr 5.2 przedstawiono liczbowy i procentowy podział na punkty adresowe w zależności od rodzaju zasięgu na terenie powiatu.

**Tabela 5.2: Podział na rodzaje usług i zasięgów.**

	<b>Liczba adresów</b>	<b>Udział %</b>
Rzeczywisty	23 264	87,16%
Hurtowy (wyłącznie)	2 101	7,87%
Teoretyczny (wyłącznie)	206	0,77%
Brak zasięgu	1 121	4,20%
<b>SUMA</b>	<b>26 692</b>	<b>100%</b>

## Zasięgi sieci

W tabeli nr 5.3 przedstawiono liczbowo i procentowo liczbę zasięgów oraz liczbę punktów adresowych na terenie powiatu w zależności od przepustowości.

**Tabela 5.3: Liczba zasięgów i adresów w podziale na przepustowość.**

<b>Przepustowość [Mb/s]</b>	<b>Liczba zasięgów</b>	<b>Udział %</b>	<b>Liczba punktów adresowych</b>	<b>Udział %</b>
2	2 622	1,91%	59	0,23%
10	504	0,37%	9	0,04%
20	38	0,03%	1	0,00%
30	6 086	4,44%	138	0,54%
40	1 910	1,39%	26	0,10%
50	14 082	10,28%	332	1,30%
60	1 758	1,28%	152	0,59%
70	1 713	1,25%	336	1,31%
80	397	0,29%	47	0,18%
90	0	0,00%	0	0,00%
100	1 062	0,78%	13	0,05%
200	16	0,01%	0	0,00%
300	1 434	1,05%	45	0,18%
400	3	0,00%	0	0,00%
500	23	0,02%	16	0,06%
600	3 187	2,33%	85	0,33%
700	1 874	1,37%	725	2,84%
800	0	0,00%	0	0,00%
900	8 209	5,99%	19	0,07%
1000	53 499	39,07%	7 873	30,79%
2000	7 996	5,84%	3 159	12,35%
3000	0	0,00%	0	0,00%
4000	0	0,00%	0	0,00%
5000	305	0,22%	39	0,15%
6000	0	0,00%	0	0,00%

Przepustowość [Mb/s]	Liczba zasięgów	Udział %	Liczba punktów adresowych	Udział %
7000	0	0,00%	0	0,00%
8000	379	0,28%	379	1,48%
9000	0	0,00%	0	0,00%
10000	29 836	21,79%	12 118	47,39%
<b>SUMA</b>	<b>136 933</b>	<b>100%</b>	<b>25 571</b>	<b>100%</b>

W tabeli nr 5.4 przedstawiono liczbę zasięgów w powiecie w zależności od rodzaju medium.

<b>Tabela 5.4: Liczba zasięgów z podziałem na medium.</b>		
Medium	Liczba zasięgów	Udział %
światłowodowe	103 110	75,30%
kablowe współosiowe miedziane	4 465	3,26%
kablowe parowe miedziane	15 848	11,57%
radiowe (FWA)	13 510	9,87%
<b>SUMA</b>	<b>136 933</b>	<b>100%</b>

## Plany inwestycyjne (komercyjne)

W powiecie zgłoszone zostały plany inwestycyjne obejmujące 3 150 punktów adresowych, w tym 3 138 unikalnych punktów adresowych.

W tabeli nr 5.5 przedstawiono liczbę punktów adresowych na terenie powiatu, objętych planami inwestycyjnymi do zrealizowania ze środków własnych inwestorów.

<b>Tabela 5.5: Liczba punktów adresowych ze zgłoszonymi planami inwestycyjnymi finansowanymi ze środków własnych inwestora.</b>	
Powiat	Liczba punktów adresowych objętych planami inwestycyjnymi
Gierałtowice	0
Knurów	1 077
Pilchowice	1
Pyskowice	0
Rudziniec	889
Sośnicowice	663
Toszek	118
Wielowieś	402
<b>SUMA</b>	<b>3 150</b>

## Plany inwestycyjne realizowane ze środków publicznych

W powiecie zgłoszone zostały plany inwestycyjne obejmujące 933 punkty adresowe. Realizowanych jest 0 projektów z KPO i 1 projekt z FERC. Dane pochodzą z systemu SIMBA i odnoszą się do umów o dofinansowanie zawartych do dnia 30 czerwca 2025.

W tabeli nr 5.6 przedstawiono liczbę punktów adresowych na terenie powiatu, objętych planami inwestycyjnymi do zrealizowania ze środków publicznych.

<b>Tabela 5.6: Liczba punktów adresowych ze zgłoszonymi planami inwestycyjnymi realizowanymi ze środków publicznych.</b>	
<b>Gmina</b>	<b>Liczba punktów adresowych objętych planami inwestycyjnymi</b>
Gierałtowice	240
Knurów	202
Pilchowice	333
Pyskowice	22
Rudziniec	36
Sośnicowice	32
Toszek	46
Wielowieś	22
<b>SUMA</b>	<b>933</b>

# 5.1. Gmina Knurów

TERC: 2405011

## Statystyki ogólne

W gminie jest 4 131 punktów adresowych. Na koniec czerwca 2025 roku w zasięgu stacjonarnego dostępu do usług szerokopasmowych było 4 046 punktów adresowych, a 85 pozostało bez zasięgu. Na wskazanym obszarze były 434 białe plamy NGA. Od 1 stycznia 2023 do 30 czerwca 2025 roku obywatele zgłosili 27 zapotrzebowań na internet i 0 weryfikacji danych w systemie internet.gov.pl.

W tabeli nr 5.1.1 przedstawiono przedsiębiorców telekomunikacyjnych działających na terenie gminy i świadczących usługi stacjonarnego dostępu do usług szerokopasmowych.

<b>Tabela 5.1.1: Podmiot w zależności od rodzaju usług.</b>			
<b>Podmiot</b>	<b>Detal</b>	<b>Hurt</b>	<b>Hurt-Detal</b>
ALFA-SYSTEM M.Piwowarski, A.Wideka Spółka jawna	X		
CZARNET Spółka z ograniczoną odpowiedzialnością	X		
EXATEL S.A.	X		
F.P.H.U. GESA Stanisław Kubica	X		
G-Net Spółka z ograniczoną odpowiedzialnością	X		X
GFXLABS Grzegorz Pawlicki	X		
GMK ELEKTRONIK SPÓŁKA Z OGRANICZONĄ ODPOWIEDZIALNOŚCIĄ	X		
INEA SPÓŁKA Z OGRANICZONĄ ODPOWIEDZIALNOŚCIĄ	X		
LANDTECH Spółka z ograniczoną odpowiedzialnością	X		
MULTIMEDIA POLSKA SPÓŁKA Z OGRANICZONĄ ODPOWIEDZIALNOŚCIĄ		X	
MULTIPLAY SPÓŁKA Z OGRANICZONĄ ODPOWIEDZIALNOŚCIĄ SPÓŁKA KOMANDYTOWA	X		
NAUKOWA I AKADEMICKA SIEĆ KOMPUTEROWA - PAŃSTWOWY INSTYTUT BADAWCZY	X		
NETIA SPÓŁKA AKCYJNA			X
ORANGE POLSKA S.A.	X	X	X
P4 SPÓŁKA Z OGRANICZONĄ ODPOWIEDZIALNOŚCIĄ	X		
POLKOMTEL Sp. z o.o.	X		
POLSKI ŚWIATŁOWÓD OTWARTY SPÓŁKA Z OGRANICZONĄ ODPOWIEDZIALNOŚCIĄ		X	
RFC INTERNET SPÓŁKA Z OGRANICZONĄ ODPOWIEDZIALNOŚCIĄ	X		

Podmiot	Detal	Hurt	Hurt-Detal
STANET SPÓŁKA Z OGRANICZONĄ ODPOWIEDZIALNOŚCIĄ	X		
STRONG - PC Tomasz Piekarski	X		
SYRION SPÓŁKA Z OGRANICZONĄ ODPOWIEDZIALNOŚCIĄ	X		
T-MOBILE POLSKA S.A.	X		
TOWERLINK POLAND SPÓŁKA Z OGRANICZONĄ ODPOWIEDZIALNOŚCIĄ		X	
VECTRA S.A.	X		
ŚWIATŁOWÓD INWESTYCJE SPÓŁKA Z OGRANICZONĄ ODPOWIEDZIALNOŚCIĄ		X	

W tabeli nr 5.1.2 przedstawiono liczbowy i procentowy podział na punkty adresowe w zależności od rodzaju zasięgu na terenie gminy.

**Tabela 5.1.2: Podział na rodzaje usług i zasięgów.**

	Liczba adresów	Udział %
Rzeczywisty	3 753	90,85%
Hurtowy (wyłącznie)	212	5,13%
Teoretyczny (wyłącznie)	81	1,96%
Brak zasięgu	85	2,06%
<b>SUMA</b>	<b>4 131</b>	<b>100%</b>

## Zasięgi sieci

W tabeli nr 5.1.3 przedstawiono liczbowo i procentowo liczbę zasięgów oraz liczbę punktów adresowych na terenie gminy w zależności od przepustowości.

**Tabela 5.1.3: Liczba zasięgów i adresów w podziale na przepustowość.**

Przepustowość [Mb/s]	Liczba zasięgów	Udział %	Liczba punktów adresowych	Udział %
2	2 582	14,29%	58	1,43%
10	497	2,75%	9	0,22%
20	3	0,02%	0	0,00%
30	1 336	7,39%	35	0,87%
40	530	2,93%	9	0,22%
50	2 026	11,21%	59	1,46%
60	409	2,26%	131	3,24%
70	94	0,52%	6	0,15%
80	86	0,48%	42	1,04%
90	0	0,00%	0	0,00%
100	21	0,12%	2	0,05%
200	1	0,01%	0	0,00%

Przepustowość [Mb/s]	Liczba zasięgów	Udział %	Liczba punktów adresowych	Udział %
300	0	0,00%	0	0,00%
400	3	0,02%	0	0,00%
500	14	0,08%	8	0,20%
600	2 586	14,31%	85	2,10%
700	1 874	10,37%	725	17,92%
800	0	0,00%	0	0,00%
900	959	5,31%	1	0,02%
1000	2 260	12,51%	442	10,92%
2000	2 170	12,01%	2 055	50,79%
3000	0	0,00%	0	0,00%
4000	0	0,00%	0	0,00%
5000	239	1,32%	0	0,00%
6000	0	0,00%	0	0,00%
7000	0	0,00%	0	0,00%
8000	379	2,10%	379	9,37%
9000	0	0,00%	0	0,00%
10000	0	0,00%	0	0,00%
<b>SUMA</b>	<b>18 069</b>	<b>100%</b>	<b>4 046</b>	<b>100%</b>

W tabeli nr 5.1.4 przedstawiono liczbę zasięgów w gminie w zależności od rodzaju medium.

**Tabela 5.1.4: Liczba zasięgów z podziałem na medium.**

Medium	Liczba zasięgów	Udział %
światłowodowe	7 924	43,85%
kablowe współosiowe miedziane	2 569	14,22%
kablowe parowe miedziane	5 650	31,27%
radiowe (FWA)	1 926	10,66%
<b>SUMA</b>	<b>18 069</b>	<b>100%</b>

## Plany inwestycyjne (komercyjne)

W gminie zgłoszone zostały plany inwestycyjne obejmujące 1 077 punktów adresowych. Zgłoszone plany inwestycyjne przewidują objęcie w kolejnych 3 latach zasięgiem stacjonarnego dostępu do usług szerokopasmowych:

- 986 punktów adresowych znajdujących się już w zasięgu rzeczywistym;
- 32 punkty adresowe znajdujące się już w zasięgu wyłącznie hurtowym;
- 12 punktów adresowych znajdujących się już w zasięgu teoretycznym;
- 2 punkty adresowe znajdujące się w planie inwestycyjnym ze środków publicznych;
- 1 punkt adresowy znajdujący się w innym planie inwestycyjnym ze środków prywatnych;
- 46 punktów adresowych będących białymi plamami (bez zasięgu).

## Plany inwestycyjne realizowane ze środków publicznych

W gminie zgłoszone zostały plany inwestycyjne obejmujące 202 punkty adresowe. Realizowanych jest 0 projektów z KPO i 1 projekt z FERC. Dane pochodzą z systemu SIMBA i odnoszą się do umów o dofinansowanie zawartych do dnia 30 czerwca 2025.

W tabeli nr 5.1.5 przedstawiono liczbę punktów adresowych na terenie gminy, objętych planami inwestycyjnymi do zrealizowania ze środków publicznych.

<b>Tabela 5.1.5: Liczba punktów adresowych ze zgłoszonymi planami inwestycyjnymi realizowanymi ze środków publicznych.</b>		
<b>Numer projektu</b>	<b>Beneficjent</b>	<b>Liczba PA</b>
FERC.01.01-IP. 01-0016/23	PROJEKT MDF SPÓŁKA Z OGRANICZONĄ ODPOWIEDZIALNOŚCIĄ	202
<b>SUMA</b>		<b>202</b>

## Mapa planów inwestycyjnych

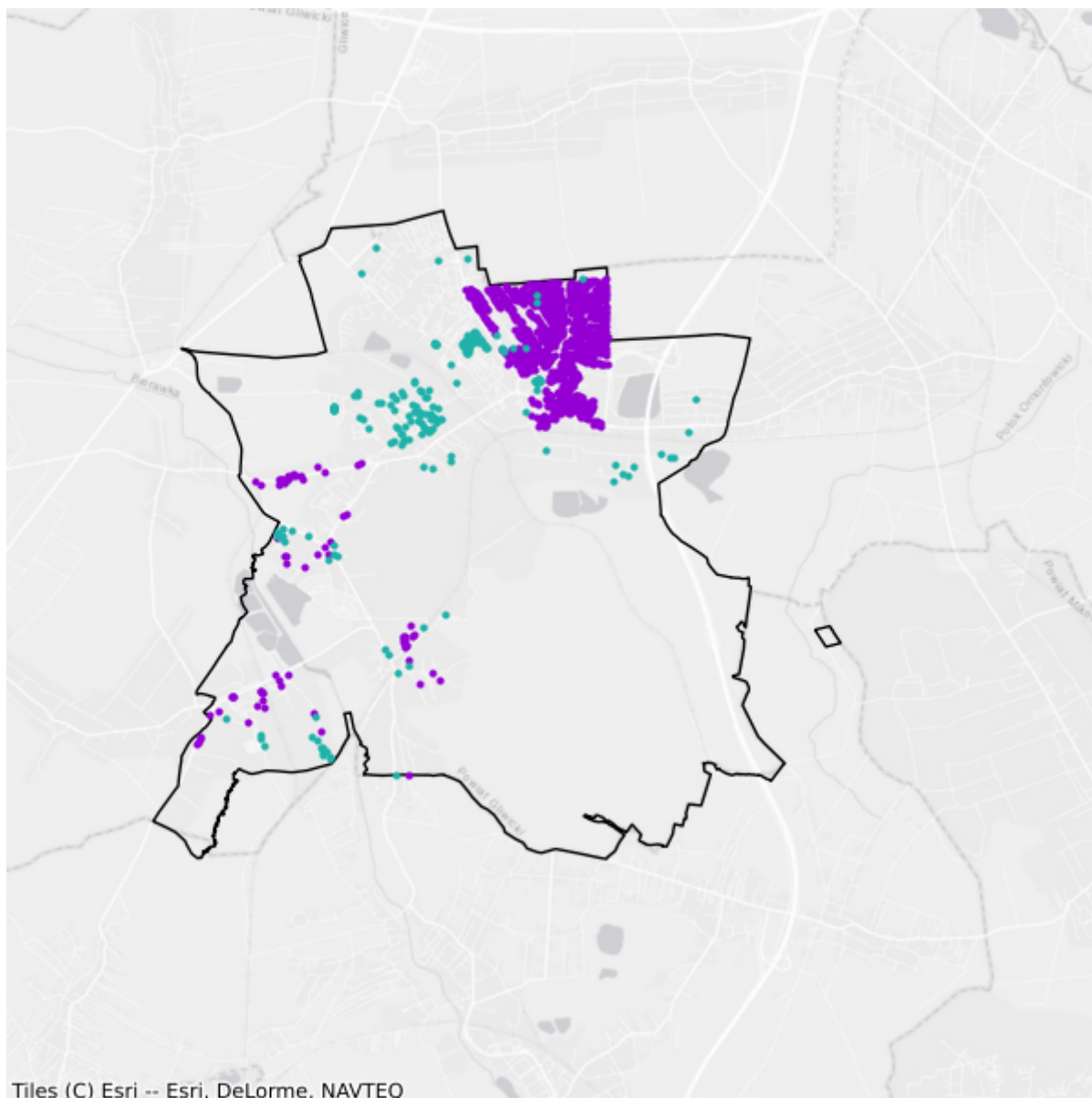

- Plany inwestycyjne realizowane ze środków prywatnych
- Plany inwestycyjne realizowane ze środków publicznych

## 5.2. Gmina Pyskowice

TERC: 2405021

### Statystyki ogólne

W gminie jest 3 421 punktów adresowych. Na koniec czerwca 2025 roku w zasięgu stacjonarnego dostępu do usług szerokopasmowych było 3 278 punktów adresowych, a 143 pozostały bez zasięgu. Na wskazanym obszarze było 288 białych plam NGA. Od 1 stycznia 2023 do 30 czerwca 2025 roku obywatele zgłosili 24 zapotrzebowania na internet i 0 weryfikacji danych w systemie internet.gov.pl.

W tabeli nr 5.2.1 przedstawiono przedsiębiorców telekomunikacyjnych działających na terenie gminy i świadczących usługi stacjonarnego dostępu do usług szerokopasmowych.

Tabela 5.2.1: Podmiot w zależności od rodzaju usług.			
Podmiot	Detal	Hurt	Hurt-Detal
DG-NET SPÓŁKA AKCYJNA	X		
DRAMA - SIECI KOMPUTEROWE Łukasz Galonska	X		
EXATEL S.A.	X		
GFXLABS Grzegorz Pawlicki	X		
GIGA-COM Krzysztof Kruczek			X
INEA SPÓŁKA Z OGRANICZONĄ ODPOWIEDZIALNOŚCIĄ	X		
JOTA-NET Henryk Guz			X
KRUCZNET Spółka z ograniczoną odpowiedzialnością			X
LANDTECH Spółka z ograniczoną odpowiedzialnością	X		
MULTIMEDIA POLSKA SPÓŁKA Z OGRANICZONĄ ODPOWIEDZIALNOŚCIĄ		X	
NAUKOWA I AKADEMICKA SIEĆ KOMPUTEROWA - PAŃSTWOWY INSTYTUT BADAWCZY	X		
NETIA SPÓŁKA AKCYJNA			X
ORANGE POLSKA S.A.	X	X	X
Obsługa PC s.c	X		
P4 SPÓŁKA Z OGRANICZONĄ ODPOWIEDZIALNOŚCIĄ	X		
PIRXNET Grzegorz Białas	X		
POLKOMTEL Sp. z o.o.	X		
POLSKI ŚWIATŁOWÓD OTWARTY SPÓŁKA Z OGRANICZONĄ ODPOWIEDZIALNOŚCIĄ		X	

Podmiot	Detal	Hurt	Hurt-Detal
RFC INTERNET SPÓŁKA Z OGRANICZONĄ ODPOWIEDZIALNOŚCIĄ	X		
SYRION SPÓŁKA Z OGRANICZONĄ ODPOWIEDZIALNOŚCIĄ	X		
T-MOBILE POLSKA S.A.	X		
TECH-MEDIA ISP SPÓŁKA Z OGRANICZONĄ ODPOWIEDZIALNOŚCIĄ	X		
TOWERLINK POLAND SPÓŁKA Z OGRANICZONĄ ODPOWIEDZIALNOŚCIĄ		X	
VECTRA S.A.	X		
WieszowaNET	X		X
ŚWIATŁOWÓD INWESTYCJE SPÓŁKA Z OGRANICZONĄ ODPOWIEDZIALNOŚCIĄ		X	

W tabeli nr 5.2.2 przedstawiono liczbowy i procentowy podział na punkty adresowe w zależności od rodzaju zasięgu na terenie gminy.

Tabela 5.2.2: Podział na rodzaje usług i zasięgów.		
	Liczba adresów	Udział %
Rzeczywisty	3 051	89,18%
Hurtowy (wyłącznie)	225	6,58%
Teoretyczny (wyłącznie)	2	0,06%
Brak zasięgu	143	4,18%
<b>SUMA</b>	<b>3 421</b>	<b>100%</b>

## Zasięgi sieci

W tabeli nr 5.2.3 przedstawiono liczbowo i procentowo liczbę zasięgów oraz liczbę punktów adresowych na terenie gminy w zależności od przepustowości.

Tabela 5.2.3: Liczba zasięgów i adresów w podziale na przepustowość.				
Przepustowość [Mb/s]	Liczba zasięgów	Udział %	Liczba punktów adresowych	Udział %
2	1	0,00%	1	0,03%
10	7	0,02%	0	0,00%
20	32	0,11%	0	0,00%
30	1 649	5,63%	68	2,07%
40	607	2,07%	8	0,24%
50	1 722	5,88%	45	1,37%
60	495	1,69%	13	0,40%
70	320	1,09%	8	0,24%
80	39	0,13%	2	0,06%
90	0	0,00%	0	0,00%
100	613	2,09%	4	0,12%

Przepustowość [Mb/s]	Liczba zasięgów	Udział %	Liczba punktów adresowych	Udział %
200	1	0,00%	0	0,00%
300	2	0,01%	0	0,00%
400	0	0,00%	0	0,00%
500	0	0,00%	0	0,00%
600	587	2,01%	0	0,00%
700	0	0,00%	0	0,00%
800	0	0,00%	0	0,00%
900	2 134	7,29%	5	0,15%
1000	14 744	50,37%	576	17,57%
2000	1 787	6,11%	283	8,63%
3000	0	0,00%	0	0,00%
4000	0	0,00%	0	0,00%
5000	0	0,00%	0	0,00%
6000	0	0,00%	0	0,00%
7000	0	0,00%	0	0,00%
8000	0	0,00%	0	0,00%
9000	0	0,00%	0	0,00%
10000	4 530	15,48%	2 265	69,10%
<b>SUMA</b>	<b>29 270</b>	<b>100%</b>	<b>3 278</b>	<b>100%</b>

W tabeli nr 5.2.4 przedstawiono liczbę zasięgów w gminie w zależności od rodzaju medium.

**Tabela 5.2.4: Liczba zasięgów z podziałem na medium.**

Medium	Liczba zasięgów	Udział %
światłowodowe	22 042	75,31%
kablowe współosiowe miedziane	1 896	6,48%
kablowe parowe miedziane	4 182	14,29%
radiowe (FWA)	1 150	3,93%
<b>SUMA</b>	<b>29 270</b>	<b>100%</b>

## Plany inwestycyjne (komercyjne)

W gminie zgłoszone zostały plany inwestycyjne obejmujące 0 punktów adresowych. Zgłoszone plany inwestycyjne przewidują objęcie w kolejnych 3 latach zasięgiem stacjonarnego dostępu do usług szerokopasmowych:

- 0 punktów adresowych znajdujących się już w zasięgu rzeczywistym;
- 0 punktów adresowych znajdujących się już w zasięgu wyłącznie hurtowym;
- 0 punktów adresowych znajdujących się już w zasięgu teoretycznym;
- 0 punktów adresowych znajdujących się w planie inwestycyjnym ze środków publicznych;

- 0 punktów adresowych znajdujących się w innym planie inwestycyjnym ze środków prywatnych;
- 0 punktów adresowych będących białymi plamami (bez zasięgu).

## Plany inwestycyjne realizowane ze środków publicznych

W gminie zgłoszone zostały plany inwestycyjne obejmujące 22 punkty adresowe. Realizowanych jest 0 projektów z KPO i 1 projekt z FERC. Dane pochodzą z systemu SIMBA i odnoszą się do umów o dofinansowanie zawartych do dnia 30 czerwca 2025.

W tabeli nr 5.2.5 przedstawiono liczbę punktów adresowych na terenie gminy, objętych planami inwestycyjnymi do zrealizowania ze środków publicznych.

<b>Tabela 5.2.5: Liczba punktów adresowych ze zgłoszonymi planami inwestycyjnymi realizowanymi ze środków publicznych.</b>		
<b>Numer projektu</b>	<b>Beneficjent</b>	<b>Liczba PA</b>
FERC.01.01-IP.01-0016/23	PROJEKT MDF SPÓŁKA Z OGRANICZONĄ ODPOWIEDZIALNOŚCIĄ	22
<b>SUMA</b>		<b>22</b>

## Mapa planów inwestycyjnych

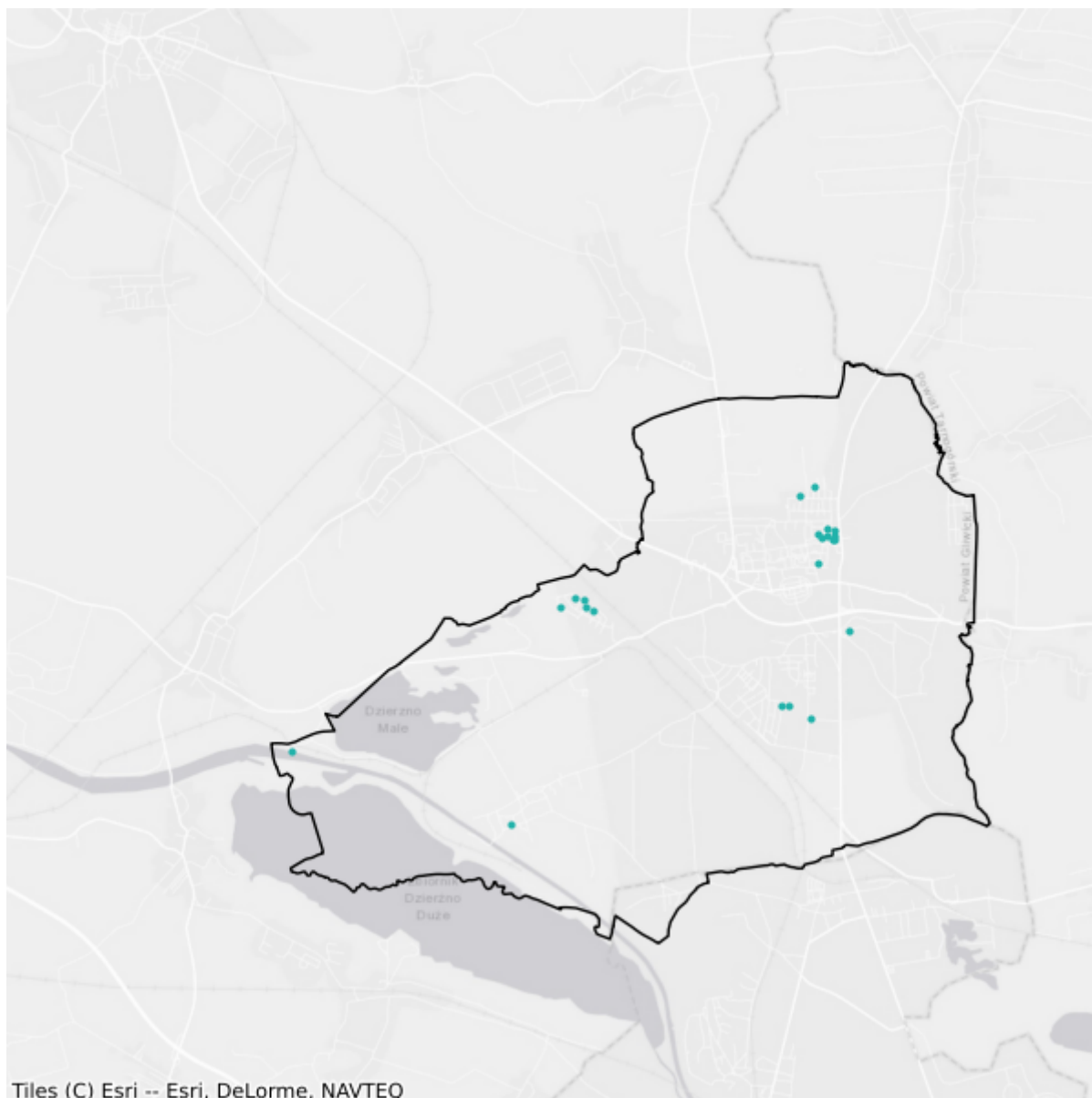

- Plany inwestycyjne realizowane ze środków prywatnych
- Plany inwestycyjne realizowane ze środków publicznych

## 5.3. Gmina Gierałtowiec

TERC: 2405032

### Statystyki ogólne

W gminie są 4 222 punkty adresowe. Na koniec czerwca 2025 roku w zasięgu stacjonarnego dostępu do usług szerokopasmowych było 4 045 punktów adresowych, a 177 pozostało bez zasięgu. Na wskazanym obszarze było 250 białych plam NGA. Od 1 stycznia 2023 do 30 czerwca 2025 roku obywatele zgłosili 18 zapotrzebowań na internet i 2 weryfikacje danych w systemie internet.gov.pl.

W tabeli nr 5.3.1 przedstawiono przedsiębiorców telekomunikacyjnych działających na terenie gminy i świadczących usługi stacjonarnego dostępu do usług szerokopasmowych.

<b>Tabela 5.3.1: Podmiot w zależności od rodzaju usług.</b>			
<b>Podmiot</b>	<b>Detal</b>	<b>Hurt</b>	<b>Hurt-Detal</b>
CZARNET Spółka z ograniczoną odpowiedzialnością	X		X
EXATEL S.A.	X		
G-Net Spółka z ograniczoną odpowiedzialnością	X		X
MICOINFRA SPÓŁKA Z OGRANICZONĄ ODPOWIEDZIALNOŚCIĄ		X	
MICONET Sp. z o.o.	X		
MULTIPLAY SPÓŁKA Z OGRANICZONĄ ODPOWIEDZIALNOŚCIĄ SPÓŁKA KOMANDYTOWA	X		
NAUKOWA I AKADEMICKA SIEĆ KOMPUTEROWA - PAŃSTWOWY INSTYTUT BADAWCZY	X		
ORANGE POLSKA S.A.	X		
P4 SPÓŁKA Z OGRANICZONĄ ODPOWIEDZIALNOŚCIĄ	X		
POLSKI ŚWIATŁOWÓD OTWARTY SPÓŁKA Z OGRANICZONĄ ODPOWIEDZIALNOŚCIĄ		X	
SILEMAN sp. z o.o.	X	X	X
SYRION SPÓŁKA Z OGRANICZONĄ ODPOWIEDZIALNOŚCIĄ	X		
T-MOBILE POLSKA S.A.	X		
VEGA Łukasz Pelka	X		

W tabeli nr 5.3.2 przedstawiono liczbowy i procentowy podział na punkty adresowe w zależności od rodzaju zasięgu na terenie gminy.

**Tabela 5.3.2: Podział na rodzaje usług i zasięgów.**

	<b>Liczba adresów</b>	<b>Udział %</b>
Rzeczywisty	3 774	89,39%
Hurtowy (wyłącznie)	205	4,86%
Teoretyczny (wyłącznie)	66	1,56%
Brak zasięgu	177	4,19%
<b>SUMA</b>	<b>4 222</b>	<b>100%</b>

## Zasięgi sieci

W tabeli nr 5.3.3 przedstawiono liczbowo i procentowo liczbę zasięgów oraz liczbę punktów adresowych na terenie gminy w zależności od przepustowości.

**Tabela 5.3.3: Liczba zasięgów i adresów w podziale na przepustowość.**

<b>Przepustowość [Mb/s]</b>	<b>Liczba zasięgów</b>	<b>Udział %</b>	<b>Liczba punktów adresowych</b>	<b>Udział %</b>
2	0	0,00%	0	0,00%
10	0	0,00%	0	0,00%
20	0	0,00%	0	0,00%
30	0	0,00%	0	0,00%
40	0	0,00%	0	0,00%
50	1 187	12,89%	73	1,80%
60	0	0,00%	0	0,00%
70	0	0,00%	0	0,00%
80	0	0,00%	0	0,00%
90	0	0,00%	0	0,00%
100	5	0,05%	0	0,00%
200	14	0,15%	0	0,00%
300	0	0,00%	0	0,00%
400	0	0,00%	0	0,00%
500	9	0,10%	8	0,20%
600	0	0,00%	0	0,00%
700	0	0,00%	0	0,00%
800	0	0,00%	0	0,00%
900	532	5,78%	1	0,02%
1000	7 396	80,31%	3 924	97,01%
2000	0	0,00%	0	0,00%
3000	0	0,00%	0	0,00%
4000	0	0,00%	0	0,00%
5000	66	0,72%	39	0,96%
6000	0	0,00%	0	0,00%

Przepustowość [Mb/s]	Liczba zasięgów	Udział %	Liczba punktów adresowych	Udział %
7000	0	0,00%	0	0,00%
8000	0	0,00%	0	0,00%
9000	0	0,00%	0	0,00%
10000	0	0,00%	0	0,00%
<b>SUMA</b>	<b>9 209</b>	<b>100%</b>	<b>4 045</b>	<b>100%</b>

W tabeli nr 5.3.4 przedstawiono liczbę zasięgów w gminie w zależności od rodzaju medium.

<b>Tabela 5.3.4: Liczba zasięgów z podziałem na medium.</b>		
Medium	Liczba zasięgów	Udział %
światłowodowe	8 021	87,10%
kablowe współosiowe miedziane	0	0,00%
kablowe parowe miedziane	1	0,01%
radiowe (FWA)	1 187	12,89%
<b>SUMA</b>	<b>9 209</b>	<b>100%</b>

## Plany inwestycyjne (komercyjne)

W gminie zgłoszone zostały plany inwestycyjne obejmujące 0 punktów adresowych. Zgłoszone plany inwestycyjne przewidują objęcie w kolejnych 3 latach zasięgiem stacjonarnego dostępu do usług szerokopasmowych:

- 0 punktów adresowych znajdujących się już w zasięgu rzeczywistym;
- 0 punktów adresowych znajdujących się już w zasięgu wyłącznie hurtowym;
- 0 punktów adresowych znajdujących się już w zasięgu teoretycznym;
- 0 punktów adresowych znajdujących się w planie inwestycyjnym ze środków publicznych;
- 0 punktów adresowych znajdujących się w innym planie inwestycyjnym ze środków prywatnych;
- 0 punktów adresowych będących białymi plamami (bez zasięgu).

## Plany inwestycyjne realizowane ze środków publicznych

W gminie zgłoszone zostały plany inwestycyjne obejmujące 240 punktów adresowych. Realizowanych jest 0 projektów z KPO i 1 projekt z FERC. Dane pochodzą z systemu SIMBA i odnoszą się do umów o dofinansowanie zawartych do dnia 30 czerwca 2025.

W tabeli nr 5.3.5 przedstawiono liczbę punktów adresowych na terenie gminy, objętych planami inwestycyjnymi do zrealizowania ze środków publicznych.

**Tabela 5.3.5: Liczba punktów adresowych ze zgłoszonymi planami inwestycyjnymi realizowanymi ze środków publicznych.**

Numer projektu	Beneficjent	Liczba PA
FERC.01.01-IP. 01-0016/23	PROJEKT MDF SPÓŁKA Z OGRANICZONĄ ODPOWIEDZIALNOŚCIĄ	240
<b>SUMA</b>		<b>240</b>

## Mapa planów inwestycyjnych

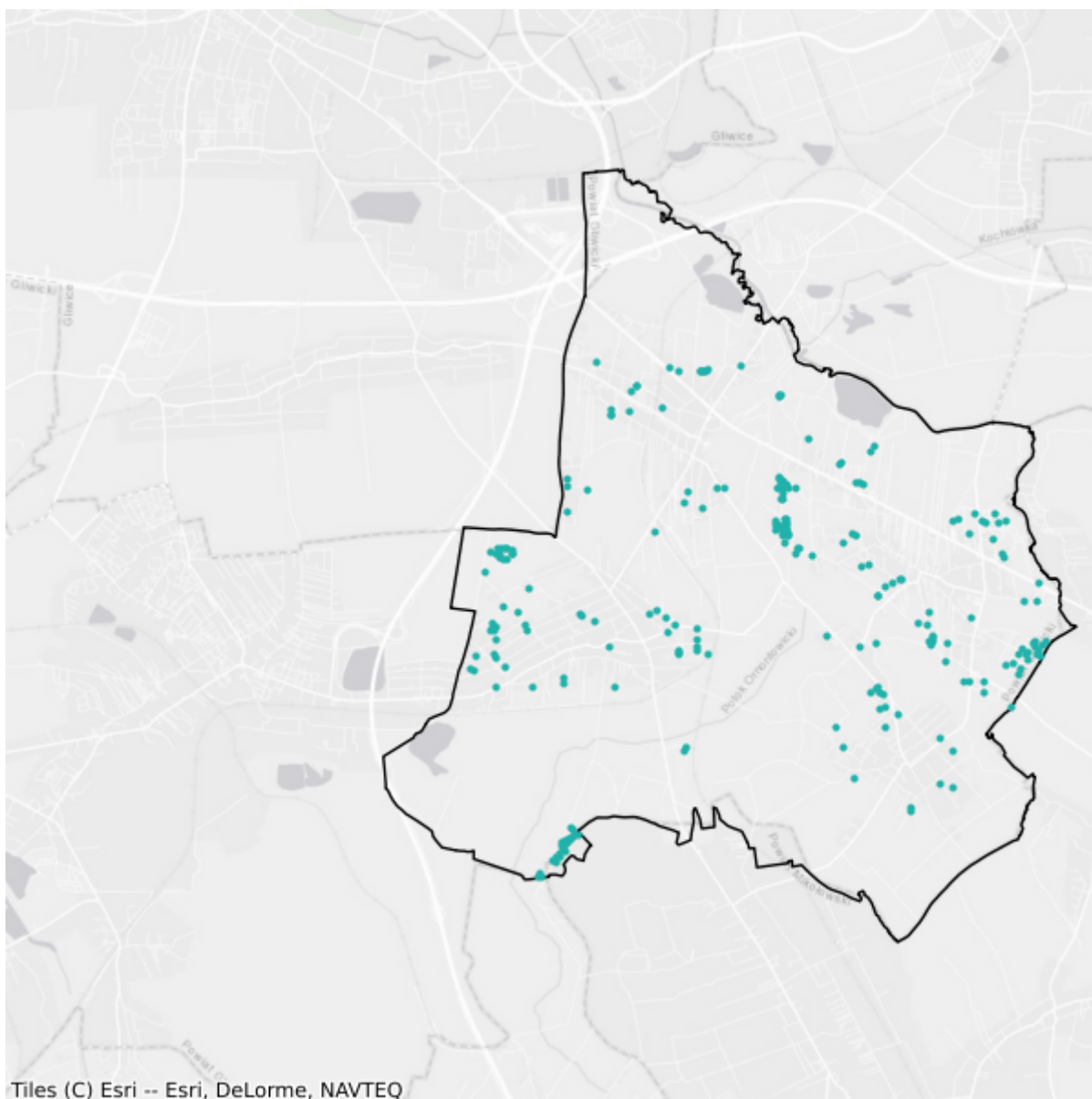

- Plany inwestycyjne realizowane ze środków prywatnych
- Plany inwestycyjne realizowane ze środków publicznych

## 5.4. Gmina Pilchowice

TERC: 2405042

### Statystyki ogólne

W gminie jest 4 171 punktów adresowych. Na koniec czerwca 2025 roku w zasięgu stacjonarnego dostępu do usług szerokopasmowych były 3 874 punkty adresowe, a 297 pozostało bez zasięgu. Na wskazanym obszarze były 654 białe plamy NGA. Od 1 stycznia 2023 do 30 czerwca 2025 roku obywatele zgłosili 28 zapotrzebowań na internet i 5 weryfikacji danych w systemie internet.gov.pl.

W tabeli nr 5.4.1 przedstawiono przedsiębiorców telekomunikacyjnych działających na terenie gminy i świadczących usługi stacjonarnego dostępu do usług szerokopasmowych.

<b>Tabela 5.4.1: Podmiot w zależności od rodzaju usług.</b>			
<b>Podmiot</b>	<b>Detal</b>	<b>Hurt</b>	<b>Hurt-Detal</b>
ALKOM Sp. z o.o.	X		
CZARNET Spółka z ograniczoną odpowiedzialnością	X		
EXATEL S.A.	X		
F.P.H.U. GESA Stanisław Kubica	X		
G-Net Spółka z ograniczoną odpowiedzialnością	X		X
MULTIPLAY SPÓŁKA Z OGRANICZONĄ ODPOWIEDZIALNOŚCIĄ SPÓŁKA KOMANDYTOWA	X		
NAUKOWA I AKADEMICKA SIEĆ KOMPUTEROWA - PAŃSTWOWY INSTYTUT BADAWCZY	X		
NETIA SPÓŁKA AKCYJNA			X
ORANGE POLSKA S.A.		X	X
P4 SPÓŁKA Z OGRANICZONĄ ODPOWIEDZIALNOŚCIĄ	X		
POLKOMTEL Sp. z o.o.	X		
RFC INTERNET SPÓŁKA Z OGRANICZONĄ ODPOWIEDZIALNOŚCIĄ	X		
T-MOBILE POLSKA S.A.	X		
TECH-MEDIA ISP SPÓŁKA Z OGRANICZONĄ ODPOWIEDZIALNOŚCIĄ	X		
VECTRA S.A.	X		

W tabeli nr 5.4.2 przedstawiono liczbowy i procentowy podział na punkty adresowe w zależności od rodzaju zasięgu na terenie gminy.

**Tabela 5.4.2: Podział na rodzaje usług i zasięgów.**

	<b>Liczba adresów</b>	<b>Udział %</b>
Rzeczywisty	3 778	90,58%
Hurtowy (wyłącznie)	52	1,25%
Teoretyczny (wyłącznie)	44	1,05%
Brak zasięgu	297	7,12%
<b>SUMA</b>	<b>4 171</b>	<b>100%</b>

## Zasięgi sieci

W tabeli nr 5.4.3 przedstawiono liczbowo i procentowo liczbę zasięgów oraz liczbę punktów adresowych na terenie gminy w zależności od przepustowości.

**Tabela 5.4.3: Liczba zasięgów i adresów w podziale na przepustowość.**

<b>Przepustowość [Mb/s]</b>	<b>Liczba zasięgów</b>	<b>Udział %</b>	<b>Liczba punktów adresowych</b>	<b>Udział %</b>
2	38	0,32%	0	0,00%
10	0	0,00%	0	0,00%
20	0	0,00%	0	0,00%
30	1 235	10,28%	8	0,21%
40	140	1,17%	1	0,03%
50	1 833	15,26%	27	0,70%
60	194	1,62%	2	0,05%
70	906	7,54%	317	8,18%
80	43	0,36%	2	0,05%
90	0	0,00%	0	0,00%
100	5	0,04%	0	0,00%
200	0	0,00%	0	0,00%
300	0	0,00%	0	0,00%
400	0	0,00%	0	0,00%
500	0	0,00%	0	0,00%
600	0	0,00%	0	0,00%
700	0	0,00%	0	0,00%
800	0	0,00%	0	0,00%
900	317	2,64%	1	0,03%
1000	6 495	54,08%	2 713	70,03%
2000	805	6,70%	803	20,73%
3000	0	0,00%	0	0,00%
4000	0	0,00%	0	0,00%
5000	0	0,00%	0	0,00%
6000	0	0,00%	0	0,00%

Przepustowość [Mb/s]	Liczba zasięgów	Udział %	Liczba punktów adresowych	Udział %
7000	0	0,00%	0	0,00%
8000	0	0,00%	0	0,00%
9000	0	0,00%	0	0,00%
10000	0	0,00%	0	0,00%
<b>SUMA</b>	<b>12 011</b>	<b>100%</b>	<b>3 874</b>	<b>100%</b>

W tabeli nr 5.4.4 przedstawiono liczbę zasięgów w gminie w zależności od rodzaju medium.

<b>Tabela 5.4.4: Liczba zasięgów z podziałem na medium.</b>		
Medium	Liczba zasięgów	Udział %
światłowodowe	7 622	63,46%
kablowe współosiowe miedziane	0	0,00%
kablowe parowe miedziane	1 855	15,44%
radiowe (FWA)	2 534	21,10%
<b>SUMA</b>	<b>12 011</b>	<b>100%</b>

## Plany inwestycyjne (komercyjne)

W gminie zgłoszone zostały plany inwestycyjne obejmujące 1 punkt adresowy. Zgłoszone plany inwestycyjne przewidują objęcie w kolejnych 3 latach zasięgiem stacjonarnego dostępu do usług szerokopasmowych:

- 1 punkt adresowy znajdujący się już w zasięgu rzeczywistym;
- 0 punktów adresowych znajdujących się już w zasięgu wyłącznie hurtowym;
- 0 punktów adresowych znajdujących się już w zasięgu teoretycznym;
- 0 punktów adresowych znajdujących się w planie inwestycyjnym ze środków publicznych;
- 0 punktów adresowych znajdujących się w innym planie inwestycyjnym ze środków prywatnych;
- 0 punktów adresowych będących białymi plamami (bez zasięgu).

## Plany inwestycyjne realizowane ze środków publicznych

W gminie zgłoszone zostały plany inwestycyjne obejmujące 333 punkty adresowe. Realizowanych jest 0 projektów z KPO i 1 projekt z FERC. Dane pochodzą z systemu SIMBA i odnoszą się do umów o dofinansowanie zawartych do dnia 30 czerwca 2025.

W tabeli nr 5.4.5 przedstawiono liczbę punktów adresowych na terenie gminy, objętych planami inwestycyjnymi do zrealizowania ze środków publicznych.

**Tabela 5.4.5: Liczba punktów adresowych ze zgłoszonymi planami inwestycyjnymi realizowanymi ze środków publicznych.**

Numer projektu	Beneficjent	Liczba PA
FERC.01.01-IP.01-0016/23	PROJEKT MDF SPÓŁKA Z OGRANICZONĄ ODPOWIEDZIALNOŚCIĄ	333
<b>SUMA</b>		<b>333</b>

## Mapa planów inwestycyjnych

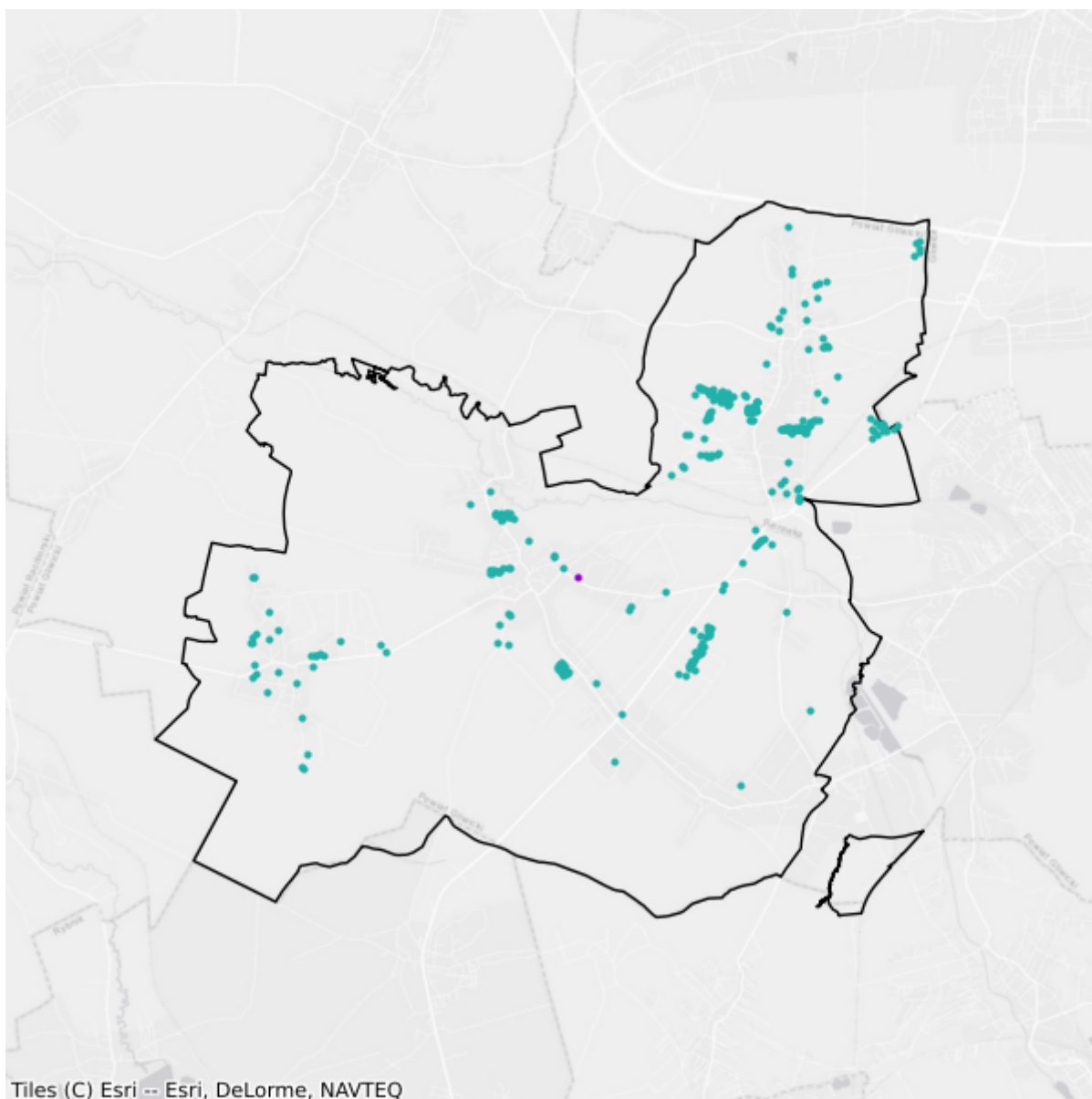

- Plany inwestycyjne realizowane ze środków prywatnych
- Plany inwestycyjne realizowane ze środków publicznych

## 5.5. Gmina Rudziniec

TERC: 2405052

### Statystyki ogólne

W gminie jest 3 638 punktów adresowych. Na koniec czerwca 2025 roku w zasięgu stacjonarnego dostępu do usług szerokopasmowych było 3 513 punktów adresowych, a 125 pozostało bez zasięgu. Na wskazanym obszarze były 184 białe plamy NGA. Od 1 stycznia 2023 do 30 czerwca 2025 roku obywatele zgłosili 10 zapotrzebowań na internet i 0 weryfikacji danych w systemie internet.gov.pl.

W tabeli nr 5.5.1 przedstawiono przedsiębiorców telekomunikacyjnych działających na terenie gminy i świadczących usługi stacjonarnego dostępu do usług szerokopasmowych.

Tabela 5.5.1: Podmiot w zależności od rodzaju usług.			
Podmiot	Detal	Hurt	Hurt-Detal
EXATEL S.A.	X		
GFXLABS Grzegorz Pawlicki	X		
GIGA-COM Krzysztof Kruczek	X		X
INEA SPÓŁKA Z OGRANICZONĄ ODPOWIEDZIALNOŚCIĄ	X		
KRUCZNET Spółka z ograniczoną odpowiedzialnością	X		X
NAUKOWA I AKADEMICKA SIEĆ KOMPUTEROWA - PAŃSTWOWY INSTYTUT BADAWCZY	X		
NETIA SPÓŁKA AKCYJNA			X
ORANGE POLSKA S.A.	X	X	X
P4 SPÓŁKA Z OGRANICZONĄ ODPOWIEDZIALNOŚCIĄ	X		
POLKOMTEL Sp. z o.o.	X		
POLSKI ŚWIATŁOWÓD OTWARTY SPÓŁKA Z OGRANICZONĄ ODPOWIEDZIALNOŚCIĄ		X	
RFC INTERNET SPÓŁKA Z OGRANICZONĄ ODPOWIEDZIALNOŚCIĄ	X		
SYRION SPÓŁKA Z OGRANICZONĄ ODPOWIEDZIALNOŚCIĄ	X		
T-MOBILE POLSKA S.A.	X		
TECH-MEDIA ISP SPÓŁKA Z OGRANICZONĄ ODPOWIEDZIALNOŚCIĄ	X		
TK TELEKOM Sp. z o.o.			X
VECTRA S.A.	X		
ŚWIATŁOWÓD INWESTYCJE SPÓŁKA Z OGRANICZONĄ ODPOWIEDZIALNOŚCIĄ		X	

W tabeli nr 5.5.2 przedstawiono liczbowy i procentowy podział na punkty adresowe w zależności od rodzaju zasięgu na terenie gminy.

<b>Tabela 5.5.2: Podział na rodzaje usług i zasięgów.</b>		
	<b>Liczba adresów</b>	<b>Udział %</b>
Rzeczywisty	2 874	79,00%
Hurtowy (wyłącznie)	631	17,34%
Teoretyczny (wyłącznie)	8	0,22%
Brak zasięgu	125	3,44%
<b>SUMA</b>	<b>3 638</b>	<b>100%</b>

## Zasięgi sieci

W tabeli nr 5.5.3 przedstawiono liczbowo i procentowo liczbę zasięgów oraz liczbę punktów adresowych na terenie gminy w zależności od przepustowości.

<b>Tabela 5.5.3: Liczba zasięgów i adresów w podziale na przepustowość.</b>				
<b>Przepustowość [Mb/s]</b>	<b>Liczba zasięgów</b>	<b>Udział %</b>	<b>Liczba punktów adresowych</b>	<b>Udział %</b>
2	0	0,00%	0	0,00%
10	0	0,00%	0	0,00%
20	2	0,01%	1	0,03%
30	516	2,16%	7	0,20%
40	305	1,28%	4	0,11%
50	2 711	11,34%	42	1,20%
60	229	0,96%	3	0,09%
70	148	0,62%	2	0,06%
80	175	0,73%	0	0,00%
90	0	0,00%	0	0,00%
100	402	1,68%	7	0,20%
200	0	0,00%	0	0,00%
300	1 432	5,99%	45	1,28%
400	0	0,00%	0	0,00%
500	0	0,00%	0	0,00%
600	14	0,06%	0	0,00%
700	0	0,00%	0	0,00%
800	0	0,00%	0	0,00%
900	2 230	9,32%	0	0,00%
1000	7 124	29,79%	72	2,05%
2000	1 026	4,29%	3	0,09%
3000	0	0,00%	0	0,00%
4000	0	0,00%	0	0,00%

Przepustowość [Mb/s]	Liczba zasięgów	Udział %	Liczba punktów adresowych	Udział %
5000	0	0,00%	0	0,00%
6000	0	0,00%	0	0,00%
7000	0	0,00%	0	0,00%
8000	0	0,00%	0	0,00%
9000	0	0,00%	0	0,00%
10000	7 601	31,78%	3 327	94,71%
<b>SUMA</b>	<b>23 915</b>	<b>100%</b>	<b>3 513</b>	<b>100%</b>

W tabeli nr 5.5.4 przedstawiono liczbę zasięgów w gminie w zależności od rodzaju medium.

<b>Tabela 5.5.4: Liczba zasięgów z podziałem na medium.</b>		
Medium	Liczba zasięgów	Udział %
światłowodowe	20 079	83,96%
kablowe współosiowe miedziane	0	0,00%
kablowe parowe miedziane	1 506	6,30%
radiowe (FWA)	2 330	9,74%
<b>SUMA</b>	<b>23 915</b>	<b>100%</b>

## Plany inwestycyjne (komercyjne)

W gminie zgłoszone zostały plany inwestycyjne obejmujące 889 punktów adresowych. Zgłoszone plany inwestycyjne przewidują objęcie w kolejnych 3 latach zasięgiem stacjonarnego dostępu do usług szerokopasmowych:

- 429 punktów adresowych znajdujących się już w zasięgu rzeczywistym;
- 406 punktów adresowych znajdujących się już w zasięgu wyłącznie hurtowym;
- 2 punkty adresowe znajdujące się już w zasięgu teoretycznym;
- 3 punkty adresowe znajdujące się w planie inwestycyjnym ze środków publicznych;
- 0 punktów adresowych znajdujących się w innym planie inwestycyjnym ze środków prywatnych;
- 52 punkty adresowe będące białymi plamami (bez zasięgu).

## Plany inwestycyjne realizowane ze środków publicznych

W gminie zgłoszone zostały plany inwestycyjne obejmujące 36 punktów adresowych. Realizowanych jest 0 projektów z KPO i 1 projekt z FER. Dane pochodzą z systemu SIMBA i odnoszą się do umów o dofinansowanie zawartych do dnia 30 czerwca 2025.

W tabeli nr 5.5.5 przedstawiono liczbę punktów adresowych na terenie gminy, objętych planami inwestycyjnymi do zrealizowania ze środków publicznych.

**Tabela 5.5.5: Liczba punktów adresowych ze zgłoszonymi planami inwestycyjnymi realizowanymi ze środków publicznych.**

Numer projektu	Beneficjent	Liczba PA
FERC.01.01-IP. 01-0016/23	PROJEKT MDF SPÓŁKA Z OGRANICZONĄ ODPOWIEDZIALNOŚCIĄ	36
<b>SUMA</b>		<b>36</b>

## Mapa planów inwestycyjnych

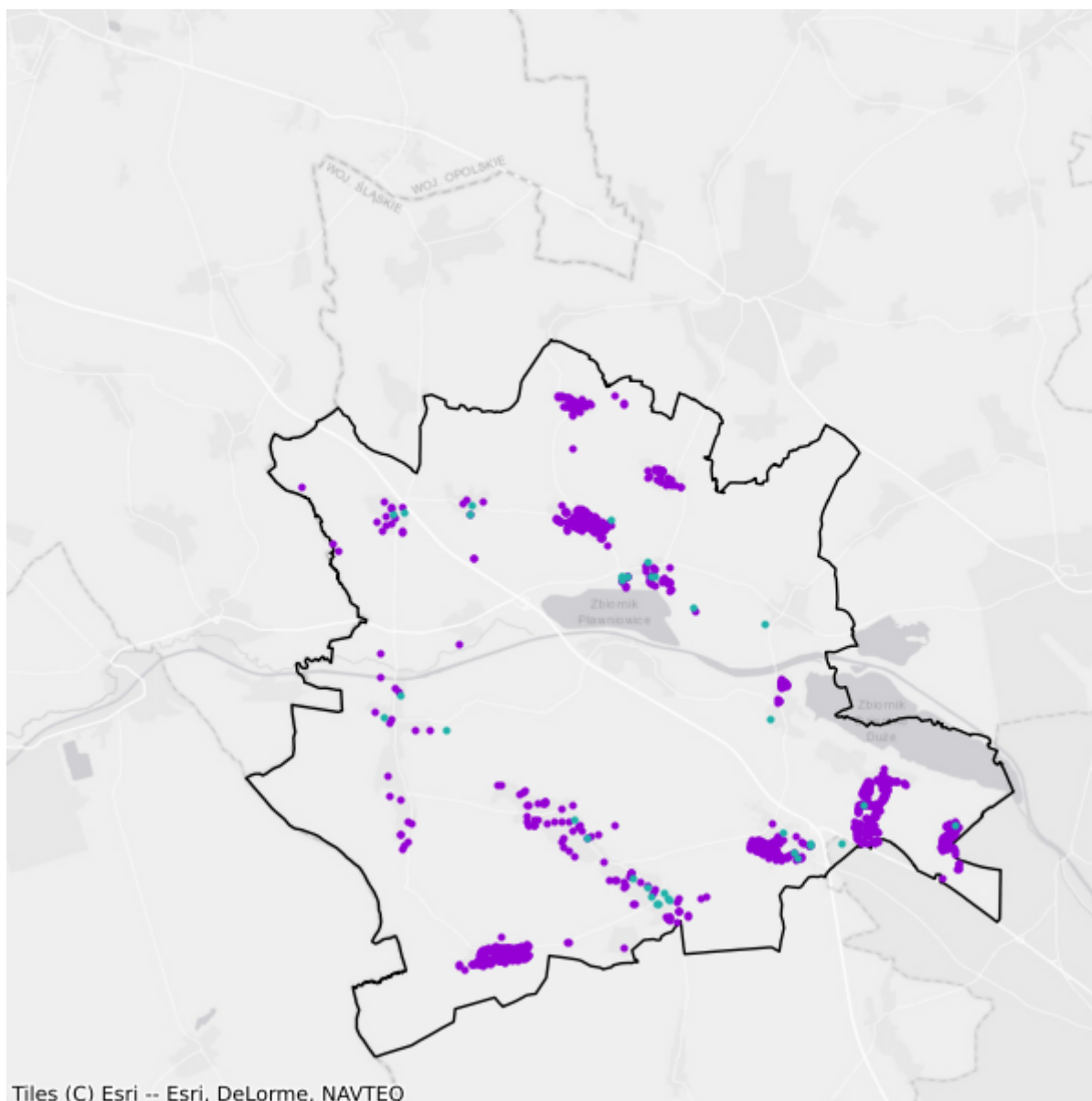

- Plany inwestycyjne realizowane ze środków prywatnych
- Plany inwestycyjne realizowane ze środków publicznych

## 5.6. Gmina Sośnicowice

TERC: 2405063

### Statystyki ogólne

W gminie jest 2 959 punktów adresowych. Na koniec czerwca 2025 roku w zasięgu stacjonarnego dostępu do usług szerokopasmowych było 2 835 punktów adresowych, a 124 pozostały bez zasięgu. Na wskazanym obszarze były 183 białe plamy NGA. Od 1 stycznia 2023 do 30 czerwca 2025 roku obywatele zgłosili 15 zapotrzebowań na internet i 0 weryfikacji danych w systemie internet.gov.pl.

W tabeli nr 5.6.1 przedstawiono przedsiębiorców telekomunikacyjnych działających na terenie gminy i świadczących usługi stacjonarnego dostępu do usług szerokopasmowych.

Tabela 5.6.1: Podmiot w zależności od rodzaju usług.			
Podmiot	Detal	Hurt	Hurt-Detal
DG-NET SPÓŁKA AKCYJNA	X		
EXATEL S.A.	X		
G-Net Spółka z ograniczoną odpowiedzialnością	X		X
GIGA-COM Krzysztof Kruczek	X		X
INEA SPÓŁKA Z OGRANICZONĄ ODPOWIEDZIALNOŚCIĄ	X		
KRUCZNET Spółka z ograniczoną odpowiedzialnością	X		X
MULTIMEDIA POLSKA SPÓŁKA Z OGRANICZONĄ ODPOWIEDZIALNOŚCIĄ			X
NAUKOWA I AKADEMICKA SIEĆ KOMPUTEROWA - PAŃSTWOWY INSTYTUT BADAWCZY	X		
NETIA SPÓŁKA AKCYJNA			X
ORANGE POLSKA S.A.	X	X	X
P4 SPÓŁKA Z OGRANICZONĄ ODPOWIEDZIALNOŚCIĄ	X		
POLKOMTEL Sp. z o.o.	X		
RFC INTERNET SPÓŁKA Z OGRANICZONĄ ODPOWIEDZIALNOŚCIĄ	X		
T-MOBILE POLSKA S.A.	X		
TECH-MEDIA ISP SPÓŁKA Z OGRANICZONĄ ODPOWIEDZIALNOŚCIĄ	X		
VECTRA S.A.	X		
ŚWIATŁOWÓD INWESTYCJE SPÓŁKA Z OGRANICZONĄ ODPOWIEDZIALNOŚCIĄ		X	

W tabeli nr 5.6.2 przedstawiono liczbowy i procentowy podział na punkty adresowe w zależności od rodzaju zasięgu na terenie gminy.

<b>Tabela 5.6.2: Podział na rodzaje usług i zasięgów.</b>		
	<b>Liczba adresów</b>	<b>Udział %</b>
Rzeczywisty	2 463	83,24%
Hurtowy (wyłącznie)	367	12,40%
Teoretyczny (wyłącznie)	5	0,17%
Brak zasięgu	124	4,19%
<b>SUMA</b>	<b>2 959</b>	<b>100%</b>

## Zasięgi sieci

W tabeli nr 5.6.3 przedstawiono liczbowo i procentowo liczbę zasięgów oraz liczbę punktów adresowych na terenie gminy w zależności od przepustowości.

<b>Tabela 5.6.3: Liczba zasięgów i adresów w podziale na przepustowość.</b>				
<b>Przepustowość [Mb/s]</b>	<b>Liczba zasięgów</b>	<b>Udział %</b>	<b>Liczba punktów adresowych</b>	<b>Udział %</b>
2	1	0,01%	0	0,00%
10	0	0,00%	0	0,00%
20	1	0,01%	0	0,00%
30	351	2,22%	1	0,04%
40	210	1,33%	4	0,14%
50	2 152	13,61%	51	1,80%
60	212	1,34%	2	0,07%
70	30	0,19%	1	0,04%
80	8	0,05%	0	0,00%
90	0	0,00%	0	0,00%
100	6	0,04%	0	0,00%
200	0	0,00%	0	0,00%
300	0	0,00%	0	0,00%
400	0	0,00%	0	0,00%
500	0	0,00%	0	0,00%
600	0	0,00%	0	0,00%
700	0	0,00%	0	0,00%
800	0	0,00%	0	0,00%
900	713	4,51%	11	0,39%
1000	4 643	29,37%	65	2,29%
2000	732	4,63%	6	0,21%
3000	0	0,00%	0	0,00%
4000	0	0,00%	0	0,00%

Przepustowość [Mb/s]	Liczba zasięgów	Udział %	Liczba punktów adresowych	Udział %
5000	0	0,00%	0	0,00%
6000	0	0,00%	0	0,00%
7000	0	0,00%	0	0,00%
8000	0	0,00%	0	0,00%
9000	0	0,00%	0	0,00%
10000	6 752	42,70%	2 694	95,03%
<b>SUMA</b>	<b>15 811</b>	<b>100%</b>	<b>2 835</b>	<b>100%</b>

W tabeli nr 5.6.4 przedstawiono liczbę zasięgów w gminie w zależności od rodzaju medium.

**Tabela 5.6.4: Liczba zasięgów z podziałem na medium.**

Medium	Liczba zasięgów	Udział %
światłowodowe	12 832	81,16%
kablowe współosiowe miedziane	0	0,00%
kablowe parowe miedziane	963	6,09%
radiowe (FWA)	2 016	12,75%
<b>SUMA</b>	<b>15 811</b>	<b>100%</b>

## Plany inwestycyjne (komercyjne)

W gminie zgłoszone zostały plany inwestycyjne obejmujące 663 punkty adresowe. Zgłoszone plany inwestycyjne przewidują objęcie w kolejnych 3 latach zasięgiem stacjonarnego dostępu do usług szerokopasmowych:

- 571 punktów adresowych znajdujących się już w zasięgu rzeczywistym;
- 75 punktów adresowych znajdujących się już w zasięgu wyłącznie hurtowym;
- 0 punktów adresowych znajdujących się już w zasięgu teoretycznym;
- 0 punktów adresowych znajdujących się w planie inwestycyjnym ze środków publicznych;
- 9 punktów adresowych znajdujących się w innym planie inwestycyjnym ze środków prywatnych;
- 8 punktów adresowych będących białymi plamami (bez zasięgu).

## Plany inwestycyjne realizowane ze środków publicznych

W gminie zgłoszone zostały plany inwestycyjne obejmujące 32 punkty adresowe. Realizowanych jest 0 projektów z KPO i 1 projekt z FER. Dane pochodzą z systemu SIMBA i odnoszą się do umów o dofinansowanie zawartych do dnia 30 czerwca 2025.

W tabeli nr 5.6.5 przedstawiono liczbę punktów adresowych na terenie gminy, objętych planami inwestycyjnymi do zrealizowania ze środków publicznych.

**Tabela 5.6.5: Liczba punktów adresowych ze zgłoszonymi planami inwestycyjnymi realizowanymi ze środków publicznych.**

Numer projektu	Beneficjent	Liczba PA
FERC.01.01-IP. 01-0016/23	PROJEKT MDF SPÓŁKA Z OGRANICZONĄ ODPOWIEDZIALNOŚCIĄ	32
<b>SUMA</b>		<b>32</b>

## Mapa planów inwestycyjnych

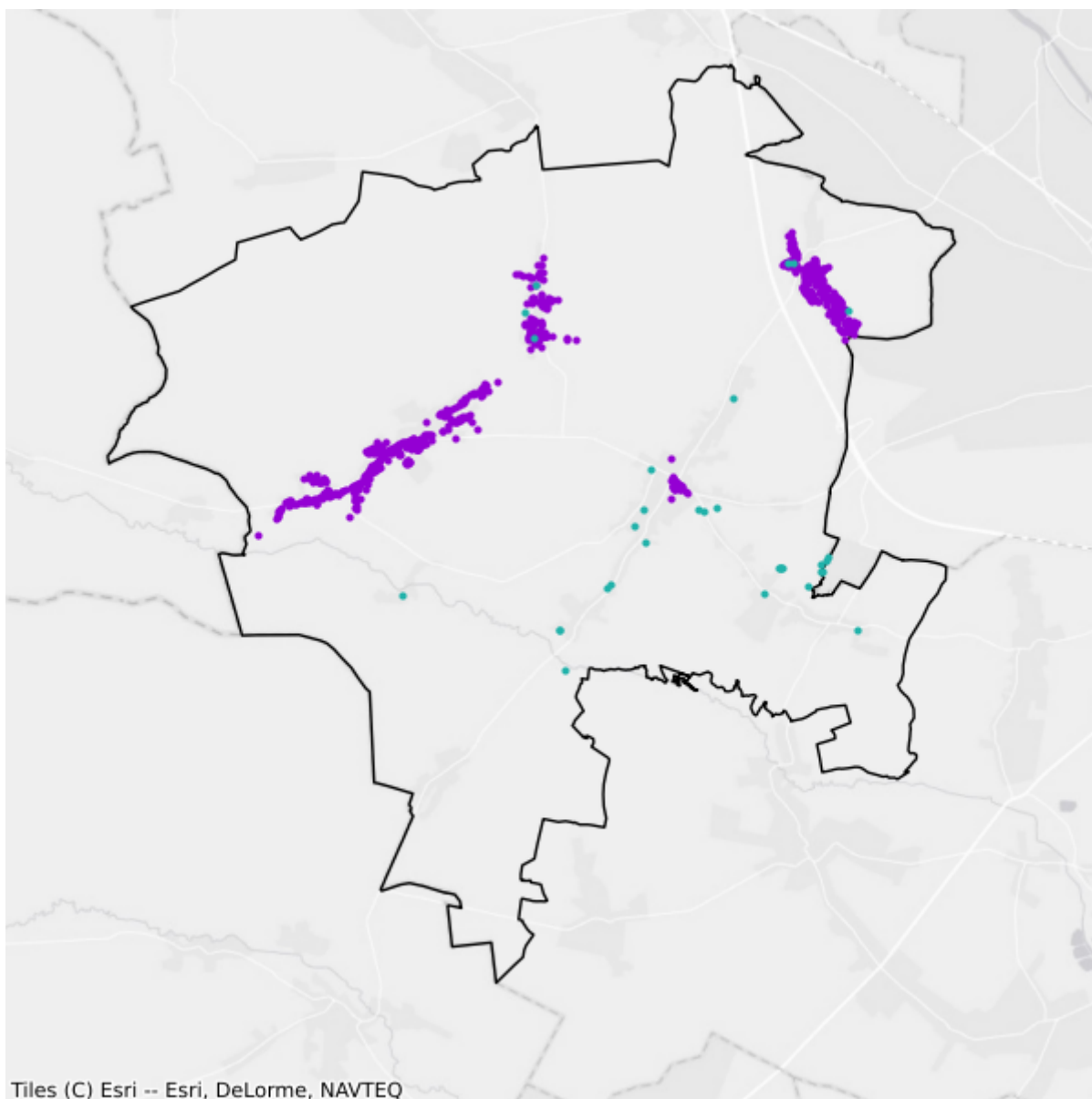

- Plany inwestycyjne realizowane ze środków prywatnych
- Plany inwestycyjne realizowane ze środków publicznych

## 5.7. Gmina Toszek

TERC: 2405073

### Statystyki ogólne

W gminie jest 2 386 punktów adresowych. Na koniec czerwca 2025 roku w zasięgu stacjonarnego dostępu do usług szerokopasmowych było 2 326 punktów adresowych, a 60 pozostało bez zasięgu. Na wskazanym obszarze były 94 białe plamy NGA. Od 1 stycznia 2023 do 30 czerwca 2025 roku obywatele zgłosili 6 zapotrzebowań na internet i 0 weryfikacji danych w systemie internet.gov.pl.

W tabeli nr 5.7.1 przedstawiono przedsiębiorców telekomunikacyjnych działających na terenie gminy i świadczących usługi stacjonarnego dostępu do usług szerokopasmowych.

<b>Tabela 5.7.1: Podmiot w zależności od rodzaju usług.</b>			
<b>Podmiot</b>	<b>Detal</b>	<b>Hurt</b>	<b>Hurt-Detal</b>
EXATEL S.A.	X		
GFXLABS Grzegorz Pawlicki	X		
GIGA-COM Krzysztof Kruczek	X		X
INEA SPÓŁKA Z OGRANICZONĄ ODPOWIEDZIALNOŚCIĄ	X		
KRUCZNET Spółka z ograniczoną odpowiedzialnością	X		X
NAUKOWA I AKADEMICKA SIEĆ KOMPUTEROWA - PAŃSTWOWY INSTYTUT BADAWCZY	X		
NETIA SPÓŁKA AKCYJNA			X
ORANGE POLSKA S.A.	X	X	X
P.P.H.U. KARO Krzysztof Bula	X		
P4 SPÓŁKA Z OGRANICZONĄ ODPOWIEDZIALNOŚCIĄ	X		
POLKOMTEL Sp. z o.o.	X		
RFC INTERNET SPÓŁKA Z OGRANICZONĄ ODPOWIEDZIALNOŚCIĄ	X		
T-MOBILE POLSKA S.A.	X		
VECTRA S.A.	X		
WieszowaNET			X
ŚWIATŁOWÓD INWESTYCJE SPÓŁKA Z OGRANICZONĄ ODPOWIEDZIALNOŚCIĄ		X	

W tabeli nr 5.7.2 przedstawiono liczbowy i procentowy podział na punkty adresowe w zależności od rodzaju zasięgu na terenie gminy.

**Tabela 5.7.2: Podział na rodzaje usług i zasięgów.**

	<b>Liczba adresów</b>	<b>Udział %</b>
Rzeczywisty	2 069	86,71%
Hurtowy (wyłącznie)	257	10,77%
Teoretyczny (wyłącznie)	0	0,00%
Brak zasięgu	60	2,51%
<b>SUMA</b>	<b>2 386</b>	<b>100%</b>

## Zasięgi sieci

W tabeli nr 5.7.3 przedstawiono liczbowo i procentowo liczbę zasięgów oraz liczbę punktów adresowych na terenie gminy w zależności od przepustowości.

**Tabela 5.7.3: Liczba zasięgów i adresów w podziale na przepustowość.**

<b>Przepustowość [Mb/s]</b>	<b>Liczba zasięgów</b>	<b>Udział %</b>	<b>Liczba punktów adresowych</b>	<b>Udział %</b>
2	0	0,00%	0	0,00%
10	0	0,00%	0	0,00%
20	0	0,00%	0	0,00%
30	605	2,90%	16	0,69%
40	106	0,51%	0	0,00%
50	1 268	6,08%	16	0,69%
60	130	0,62%	1	0,04%
70	92	0,44%	0	0,00%
80	22	0,11%	1	0,04%
90	0	0,00%	0	0,00%
100	6	0,03%	0	0,00%
200	0	0,00%	0	0,00%
300	0	0,00%	0	0,00%
400	0	0,00%	0	0,00%
500	0	0,00%	0	0,00%
600	0	0,00%	0	0,00%
700	0	0,00%	0	0,00%
800	0	0,00%	0	0,00%
900	1 211	5,80%	0	0,00%
1000	9 417	45,13%	10	0,43%
2000	1 476	7,07%	9	0,39%
3000	0	0,00%	0	0,00%
4000	0	0,00%	0	0,00%
5000	0	0,00%	0	0,00%
6000	0	0,00%	0	0,00%

Przepustowość [Mb/s]	Liczba zasięgów	Udział %	Liczba punktów adresowych	Udział %
7000	0	0,00%	0	0,00%
8000	0	0,00%	0	0,00%
9000	0	0,00%	0	0,00%
10000	6 535	31,32%	2 273	97,72%
<b>SUMA</b>	<b>20 868</b>	<b>100%</b>	<b>2 326</b>	<b>100%</b>

W tabeli nr 5.7.4 przedstawiono liczbę zasięgów w gminie w zależności od rodzaju medium.

**Tabela 5.7.4: Liczba zasięgów z podziałem na medium.**

Medium	Liczba zasięgów	Udział %
światłowodowe	18 635	89,30%
kablowe współosiowe miedziane	0	0,00%
kablowe parowe miedziane	1 018	4,88%
radiowe (FWA)	1 215	5,82%
<b>SUMA</b>	<b>20 868</b>	<b>100%</b>

## Plany inwestycyjne (komercyjne)

W gminie zgłoszone zostały plany inwestycyjne obejmujące 118 punktów adresowych. Zgłoszone plany inwestycyjne przewidują objęcie w kolejnych 3 latach zasięgiem stacjonarnego dostępu do usług szerokopasmowych:

- 116 punktów adresowych znajdujących się już w zasięgu rzeczywistym;
- 2 punkty adresowe znajdujące się już w zasięgu wyłącznie hurtowym;
- 0 punktów adresowych znajdujących się już w zasięgu teoretycznym;
- 1 punkt adresowy znajdujący się w planie inwestycyjnym ze środków publicznych;
- 0 punktów adresowych znajdujących się w innym planie inwestycyjnym ze środków prywatnych;
- 0 punktów adresowych będących białymi plamami (bez zasięgu).

## Plany inwestycyjne realizowane ze środków publicznych

W gminie zgłoszone zostały plany inwestycyjne obejmujące 46 punktów adresowych. Realizowanych jest 0 projektów z KPO i 1 projekt z FERC. Dane pochodzą z systemu SIMBA i odnoszą się do umów o dofinansowanie zawartych do dnia 30 czerwca 2025.

W tabeli nr 5.7.5 przedstawiono liczbę punktów adresowych na terenie gminy, objętych planami inwestycyjnymi do zrealizowania ze środków publicznych.

**Tabela 5.7.5: Liczba punktów adresowych ze zgłoszonymi planami inwestycyjnymi realizowanymi ze środków publicznych.**

Numer projektu	Beneficjent	Liczba PA
FERC.01.01-IP. 01-0016/23	PROJEKT MDF SPÓŁKA Z OGRANICZONĄ ODPOWIEDZIALNOŚCIĄ	46
<b>SUMA</b>		<b>46</b>

## Mapa planów inwestycyjnych

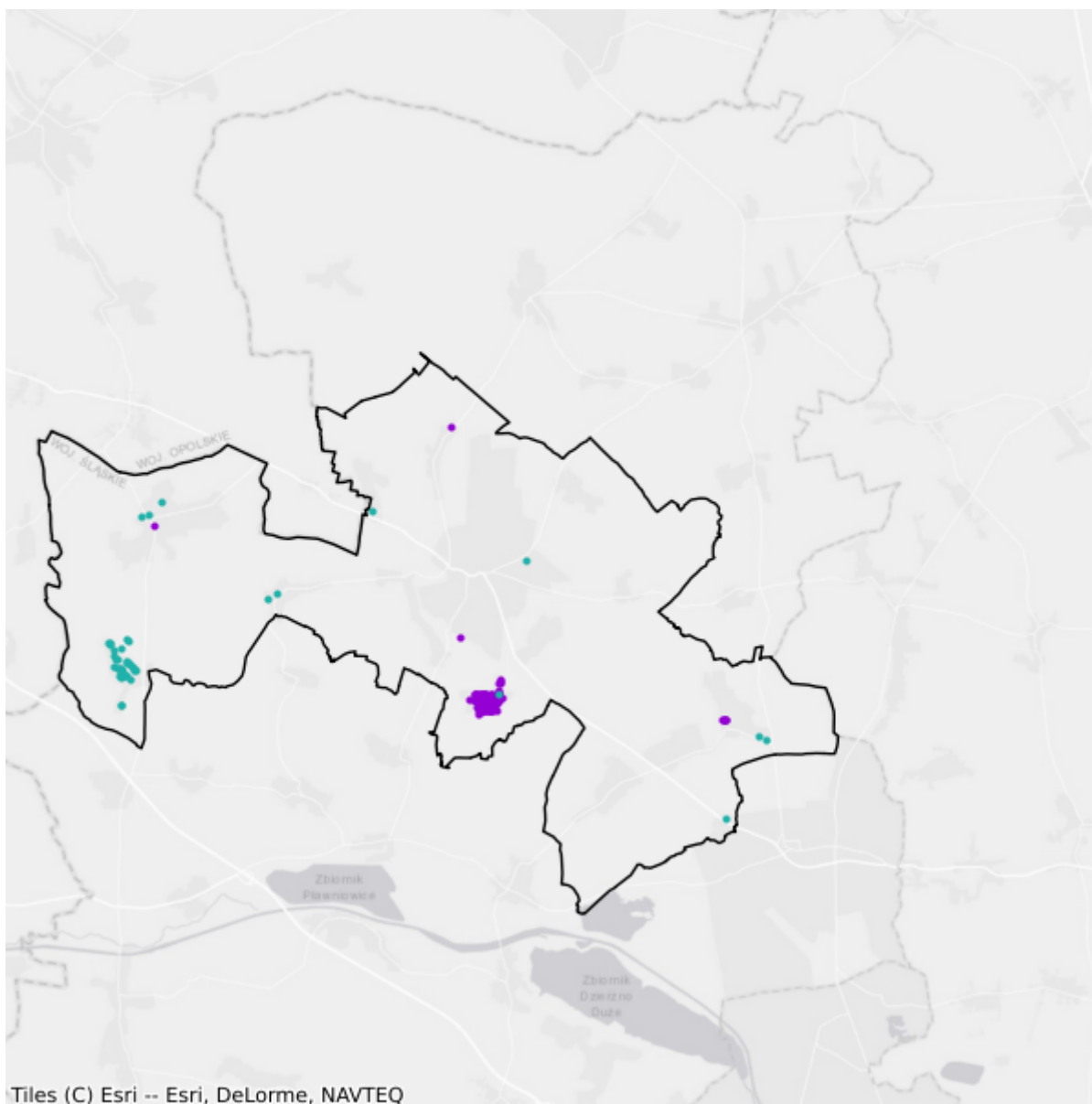

- Plany inwestycyjne realizowane ze środków prywatnych
- Plany inwestycyjne realizowane ze środków publicznych

## 5.8. Gmina Wielowieś

TERC: 2405082

### Statystyki ogólne

W gminie są 1 764 punkty adresowe. Na koniec czerwca 2025 roku w zasięgu stacjonarnego dostępu do usług szerokopasmowych były 1 654 punkty adresowe, a 110 pozostało bez zasięgu. Na wskazanym obszarze były 134 białe plamy NGA. Od 1 stycznia 2023 do 30 czerwca 2025 roku obywatele zgłosili 8 zapotrzebowań na internet i 0 weryfikacji danych w systemie internet.gov.pl.

W tabeli nr 5.8.1 przedstawiono przedsiębiorców telekomunikacyjnych działających na terenie gminy i świadczących usługi stacjonarnego dostępu do usług szerokopasmowych.

Tabela 5.8.1: Podmiot w zależności od rodzaju usług.			
Podmiot	Detal	Hurt	Hurt-Detal
EXATEL S.A.	X		
GIGA-COM Krzysztof Kruczek	X		X
KRUCZNET Spółka z ograniczoną odpowiedzialnością			X
NAUKOWA I AKADEMICKA SIEĆ KOMPUTEROWA - PAŃSTWOWY INSTYTUT BADAWCZY	X		
NETIA SPÓŁKA AKCYJNA			X
ORANGE POLSKA S.A.		X	X
P4 SPÓŁKA Z OGRANICZONĄ ODPOWIEDZIALNOŚCIĄ	X		
POLKOMTEL Sp. z o.o.	X		
RFC INTERNET SPÓŁKA Z OGRANICZONĄ ODPOWIEDZIALNOŚCIĄ	X		
T-MOBILE POLSKA S.A.	X		
TOWERLINK POLAND SPÓŁKA Z OGRANICZONĄ ODPOWIEDZIALNOŚCIĄ		X	
VECTRA S.A.	X		
WieszowaNET			X

W tabeli nr 5.8.2 przedstawiono liczbowy i procentowy podział na punkty adresowe w zależności od rodzaju zasięgu na terenie gminy.

Tabela 5.8.2: Podział na rodzaje usług i zasięgów.		
	Liczba adresów	Udział %
Rzeczywisty	1 502	85,15%

	<b>Liczba adresów</b>	<b>Udział %</b>
Hurtowy (wyłącznie)	152	8,62%
Teoretyczny (wyłącznie)	0	0,00%
Brak zasięgu	110	6,24%
<b>SUMA</b>	<b>1 764</b>	<b>100%</b>

## Zasięgi sieci

W tabeli nr 5.8.3 przedstawiono liczbowo i procentowo liczbę zasięgów oraz liczbę punktów adresowych na terenie gminy w zależności od przepustowości.

<b>Tabela 5.8.3: Liczba zasięgów i adresów w podziale na przepustowość.</b>					
<b>Przepustowość [Mb/s]</b>	<b>Liczba zasięgów</b>	<b>Udział %</b>	<b>Liczba punktów adresowych</b>	<b>Udział %</b>	
2	0	0,00%	0	0,00%	
10	0	0,00%	0	0,00%	
20	0	0,00%	0	0,00%	
30	394	5,06%	3	0,18%	
40	12	0,15%	0	0,00%	
50	1 183	15,21%	19	1,15%	
60	89	1,14%	0	0,00%	
70	123	1,58%	2	0,12%	
80	24	0,31%	0	0,00%	
90	0	0,00%	0	0,00%	
100	4	0,05%	0	0,00%	
200	0	0,00%	0	0,00%	
300	0	0,00%	0	0,00%	
400	0	0,00%	0	0,00%	
500	0	0,00%	0	0,00%	
600	0	0,00%	0	0,00%	
700	0	0,00%	0	0,00%	
800	0	0,00%	0	0,00%	
900	113	1,45%	0	0,00%	
1000	1 420	18,25%	71	4,29%	
2000	0	0,00%	0	0,00%	
3000	0	0,00%	0	0,00%	
4000	0	0,00%	0	0,00%	
5000	0	0,00%	0	0,00%	
6000	0	0,00%	0	0,00%	
7000	0	0,00%	0	0,00%	
8000	0	0,00%	0	0,00%	

Przepustowość [Mb/s]	Liczba zasięgów	Udział %	Liczba punktów adresowych	Udział %
9000	0	0,00%	0	0,00%
10000	4 418	56,79%	1 559	94,26%
<b>SUMA</b>	<b>7 780</b>	<b>100%</b>	<b>1 654</b>	<b>100%</b>

W tabeli nr 5.8.4 przedstawiono liczbę zasięgów w gminie w zależności od rodzaju medium.

<b>Tabela 5.8.4: Liczba zasięgów z podziałem na medium.</b>		
Medium	Liczba zasięgów	Udział %
światłowodowe	5 955	76,54%
kablowe współosiowe miedziane	0	0,00%
kablowe parowe miedziane	673	8,65%
radiowe (FWA)	1 152	14,81%
<b>SUMA</b>	<b>7 780</b>	<b>100%</b>

## Plany inwestycyjne (komercyjne)

W gminie zgłoszone zostały plany inwestycyjne obejmujące 402 punkty adresowe. Zgłoszone plany inwestycyjne przewidują objęcie w kolejnych 3 latach zasięgiem stacjonarnego dostępu do usług szerokopasmowych:

- 308 punktów adresowych znajdujących się już w zasięgu rzeczywistym;
- 69 punktów adresowych znajdujących się już w zasięgu wyłącznie hurtowym;
- 0 punktów adresowych znajdujących się już w zasięgu teoretycznym;
- 0 punktów adresowych znajdujących się w planie inwestycyjnym ze środków publicznych;
- 2 punkty adresowe znajdujące się w innym planie inwestycyjnym ze środków prywatnych;
- 23 punkty adresowe będące białymi plamami (bez zasięgu).

## Plany inwestycyjne realizowane ze środków publicznych

W gminie zgłoszone zostały plany inwestycyjne obejmujące 22 punkty adresowe. Realizowanych jest 0 projektów z KPO i 1 projekt z FERC. Dane pochodzą z systemu SIMBA i odnoszą się do umów o dofinansowanie zawartych do dnia 30 czerwca 2025.

W tabeli nr 5.8.5 przedstawiono liczbę punktów adresowych na terenie gminy, objętych planami inwestycyjnymi do zrealizowania ze środków publicznych.

<b>Tabela 5.8.5: Liczba punktów adresowych ze zgłoszonymi planami inwestycyjnymi realizowanymi ze środków publicznych.</b>		
Numer projektu	Beneficjent	Liczba PA
FERC.01.01-IP.01-0016/23	PROJEKT MDF SPÓŁKA Z OGRANICZONĄ ODPOWIEDZIALNOŚCIĄ	22
<b>SUMA</b>		<b>22</b>

## Mapa planów inwestycyjnych

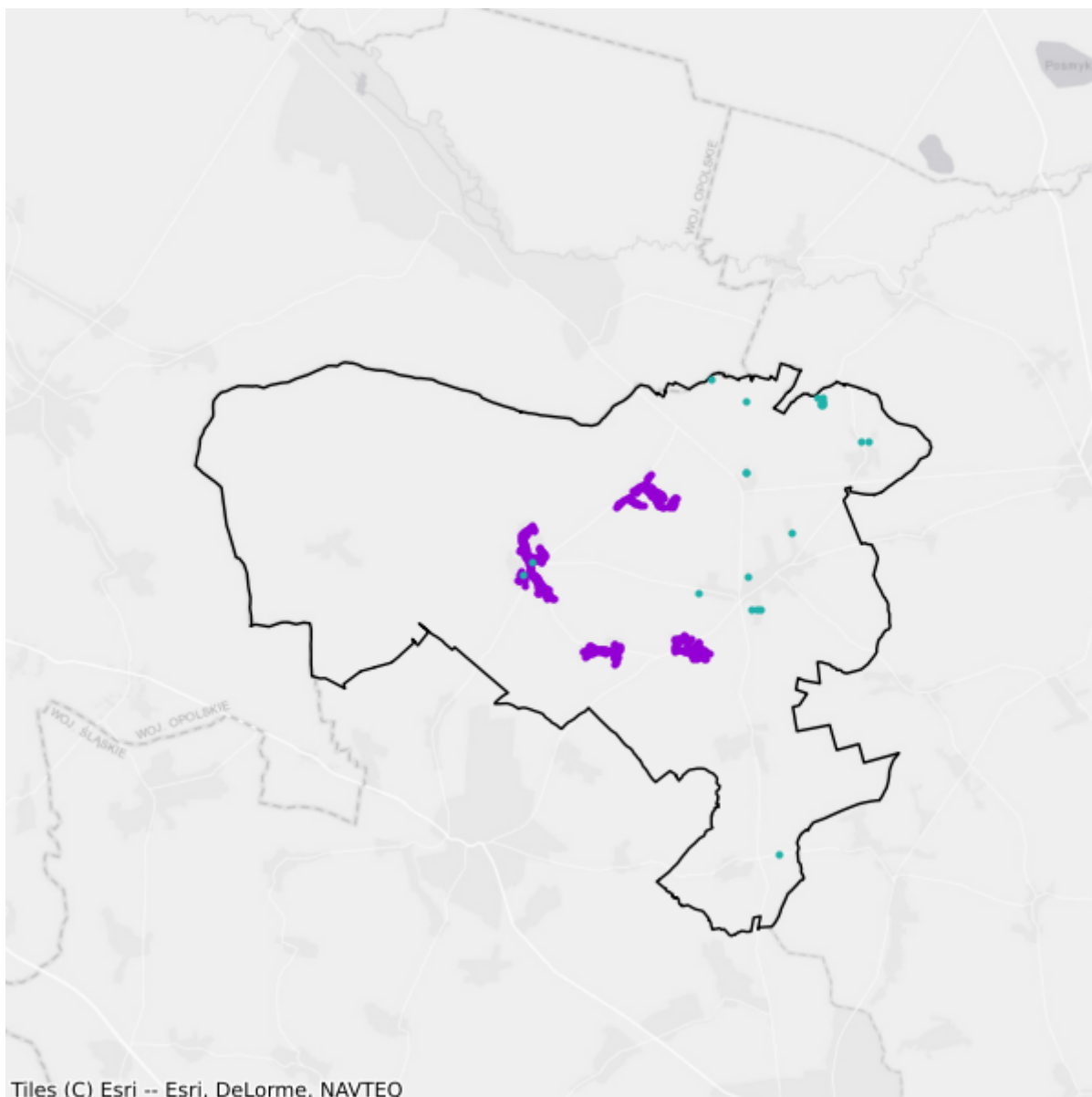

- Plany inwestycyjne realizowane ze środków prywatnych
- Plany inwestycyjne realizowane ze środków publicznych

## 6. Powiat kłobucki

TERC: 2406

### Statystyki ogólne

W powiecie jest 30 476 punktów adresowych. Na koniec czerwca 2025 roku w zasięgu stacjonarnego dostępu do usług szerokopasmowych było 29 412 punktów adresowych, a 1 064 pozostały bez zasięgu. Na wskazanym obszarze były 1 573 białe plamy NGA. Od 1 stycznia 2023 do 30 czerwca 2025 roku obywatele zgłosili 86 zapotrzebowań na internet i 5 weryfikacji danych w systemie internet.gov.pl.

Na terenie powiatu działa 49 przedsiębiorców telekomunikacyjnych świadczących usługi stacjonarnego dostępu do usług szerokopasmowych, w tym:

- 29 świadczących wyłącznie usługi detaliczne;
- 5 świadczących wyłącznie usługi hurtowe;
- 15 świadczących usługi hurtowo-detaliczne.

W tabeli nr 6.1 przedstawiono liczbę zasięgów i punktów adresowych w zasięgu na terenie powiatu.

<b>Tabela 6.1: Liczba zasięgów i punktów adresowych w zasięgu na terenie powiatu.</b>			
<b>Gmina</b>	<b>Liczba zasięgów zgłoszonych przez podmioty zobowiązane do raportowania</b>	<b>Liczba punktów adresowych objętych zasięgiem</b>	<b>Liczba punktów adresowych ogółem</b>
Krzepice	12 437	3 577	3 694
Kłobuck	46 005	5 970	6 130
Lipie	6 932	2 168	2 344
Miedźno	7 002	2 903	2 972
Opatów	11 232	2 027	2 086
Panki	8 549	1 779	1 841
Popów	27 057	2 560	2 744
Przystajń	31 667	2 343	2 448
Wręczyca Wielka	20 972	6 085	6 217
<b>SUMA</b>	<b>171 853</b>	<b>29 412</b>	<b>30 476</b>

W tabeli nr 6.2 przedstawiono liczbowy i procentowy podział na punkty adresowe w zależności od rodzaju zasięgu na terenie powiatu.

**Tabela 6.2: Podział na rodzaje usług i zasięgów.**

	<b>Liczba adresów</b>	<b>Udział %</b>
Rzeczywisty	28 172	92,44%
Hurtowy (wyłącznie)	385	1,26%
Teoretyczny (wyłącznie)	855	2,81%
Brak zasięgu	1 064	3,49%
<b>SUMA</b>	<b>30 476</b>	<b>100%</b>

## Zasięgi sieci

W tabeli nr 6.3 przedstawiono liczbowo i procentowo liczbę zasięgów oraz liczbę punktów adresowych na terenie powiatu w zależności od przepustowości.

**Tabela 6.3: Liczba zasięgów i adresów w podziale na przepustowość.**

<b>Przepustowość [Mb/s]</b>	<b>Liczba zasięgów</b>	<b>Udział %</b>	<b>Liczba punktów adresowych</b>	<b>Udział %</b>
2	3 340	1,94%	34	0,12%
10	330	0,19%	1	0,00%
20	14	0,01%	0	0,00%
30	4 252	2,47%	78	0,27%
40	824	0,48%	37	0,13%
50	12 434	7,24%	339	1,15%
60	548	0,32%	11	0,04%
70	239	0,14%	6	0,02%
80	36	0,02%	3	0,01%
90	0	0,00%	0	0,00%
100	81	0,05%	7	0,02%
200	0	0,00%	0	0,00%
300	0	0,00%	0	0,00%
400	0	0,00%	0	0,00%
500	0	0,00%	0	0,00%
600	12 126	7,06%	4	0,01%
700	0	0,00%	0	0,00%
800	16 537	9,62%	40	0,14%
900	11 144	6,48%	22	0,07%
1000	109 852	63,92%	28 782	97,86%
2000	96	0,06%	48	0,16%
3000	0	0,00%	0	0,00%
4000	0	0,00%	0	0,00%
5000	0	0,00%	0	0,00%
6000	0	0,00%	0	0,00%

Przepustowość [Mb/s]	Liczba zasięgów	Udział %	Liczba punktów adresowych	Udział %
7000	0	0,00%	0	0,00%
8000	0	0,00%	0	0,00%
9000	0	0,00%	0	0,00%
10000	0	0,00%	0	0,00%
<b>SUMA</b>	<b>171 853</b>	<b>100%</b>	<b>29 412</b>	<b>100%</b>

W tabeli nr 6.4 przedstawiono liczbę zasięgów w powiecie w zależności od rodzaju medium.

**Tabela 6.4: Liczba zasięgów z podziałem na medium.**

Medium	Liczba zasięgów	Udział %
światłowodowe	149 713	87,12%
kablowe współosiowe miedziane	108	0,06%
kablowe parowe miedziane	10 131	5,90%
radiowe (FWA)	11 901	6,93%
<b>SUMA</b>	<b>171 853</b>	<b>100%</b>

## Plany inwestycyjne (komercyjne)

W powiecie zgłoszone zostały plany inwestycyjne obejmujące 2 862 punkty adresowe, w tym 2 862 unikalne punkty adresowe.

W tabeli nr 6.5 przedstawiono liczbę punktów adresowych na terenie powiatu, objętych planami inwestycyjnymi do zrealizowania ze środków własnych inwestorów.

**Tabela 6.5: Liczba punktów adresowych ze zgłoszonymi planami inwestycyjnymi finansowanymi ze środków własnych inwestora.**

Powiat	Liczba punktów adresowych objętych planami inwestycyjnymi
Krzepice	1 552
Kłobuck	6
Lipie	0
Miedźno	447
Opatów	0
Panki	857
Popów	0
Przystajń	0
Wręczyca Wielka	0
<b>SUMA</b>	<b>2 862</b>

## Plany inwestycyjne realizowane ze środków publicznych

W powiecie zgłoszone zostały plany inwestycyjne obejmujące 915 punktów adresowych. Realizowany jest 1 projekt z KPO i 0 projektów z FERC. Dane pochodzą z systemu SIMBA i odnoszą się do umów o dofinansowanie zawartych do dnia 30 czerwca 2025.

W tabeli nr 6.6 przedstawiono liczbę punktów adresowych na terenie powiatu, objętych planami inwestycyjnymi do zrealizowania ze środków publicznych.

<b>Tabela 6.6: Liczba punktów adresowych ze zgłoszonymi planami inwestycyjnymi realizowanymi ze środków publicznych.</b>	
<b>Gmina</b>	<b>Liczba punktów adresowych objętych planami inwestycyjnymi</b>
Krzepice	198
Kłobuck	211
Lipie	151
Miedźno	21
Opatów	42
Panki	28
Popów	93
Przystajń	40
Wręczyca Wielka	131
<b>SUMA</b>	<b>915</b>

# 6.1. Gmina Kłobuck

TERC: 2406013

## Statystyki ogólne

W gminie jest 6 130 punktów adresowych. Na koniec czerwca 2025 roku w zasięgu stacjonarnego dostępu do usług szerokopasmowych było 5 970 punktów adresowych, a 160 pozostało bez zasięgu. Na wskazanym obszarze było 350 białych plam NGA. Od 1 stycznia 2023 do 30 czerwca 2025 roku obywatele zgłosili 24 zapotrzebowania na internet i 0 weryfikacji danych w systemie internet.gov.pl.

W tabeli nr 6.1.1 przedstawiono przedsiębiorców telekomunikacyjnych działających na terenie gminy i świadczących usługi stacjonarnego dostępu do usług szerokopasmowych.

Tabela 6.1.1: Podmiot w zależności od rodzaju usług.			
Podmiot	Detal	Hurt	Hurt-Detal
"STARNET TELECOM" SPÓŁKA Z OGRANICZONĄ ODPOWIEDZIALNOŚCIĄ	X		
4ALFANET SPÓŁKA Z OGRANICZONĄ ODPOWIEDZIALNOŚCIĄ	X		
@ALFANET Marcin Małolepszy	X		
ALFA4NET SPÓŁKA Z OGRANICZONĄ ODPOWIEDZIALNOŚCIĄ	X		
ALFAFIBER SPÓŁKA Z OGRANICZONĄ ODPOWIEDZIALNOŚCIĄ	X		
ALFASZYBKINET SPÓŁKA Z OGRANICZONĄ ODPOWIEDZIALNOŚCIĄ	X		
BIZNES BSA SPÓŁKA Z OGRANICZONĄ ODPOWIEDZIALNOŚCIĄ	X		
BIZNES ŚWIATŁOWODEM SPÓŁKA Z OGRANICZONĄ ODPOWIEDZIALNOŚCIĄ	X		
EXATEL S.A.	X		
FIBERHOST SPÓŁKA AKCYJNA		X	
GFXLABS Grzegorz Pawlicki	X		
GLOBAL MEDIA Sp. z o.o.			X
IKŁOBUCK SPÓŁKA Z OGRANICZONĄ ODPOWIEDZIALNOŚCIĄ	X		
INEA SPÓŁKA Z OGRANICZONĄ ODPOWIEDZIALNOŚCIĄ	X		
INTER-CAFE "IKARNET"	X		
JURA-ONLINE SPÓŁKA Z OGRANICZONĄ ODPOWIEDZIALNOŚCIĄ	X		
LANDTECH Spółka z ograniczoną odpowiedzialnością	X		
LIVENET SPÓŁKA Z OGRANICZONĄ ODPOWIEDZIALNOŚCIĄ			X
MIDIKO sp. z o.o.			X
MULTIMEDIA POLSKA SPÓŁKA Z OGRANICZONĄ ODPOWIEDZIALNOŚCIĄ			X

Podmiot	Detal	Hurt	Hurt-Detal
NAUKOWA I AKADEMICKA SIEĆ KOMPUTEROWA - PAŃSTWOWY INSTYTUT BADAWCZY	X		
NEANTIC Sp. z o.o.			X
NET4BIZNES SPÓŁKA Z OGRANICZONĄ ODPOWIEDZIALNOŚCIĄ	X		
NETIA SPÓŁKA AKCYJNA			X
NEXERA F3 SPÓŁKA Z OGRANICZONĄ ODPOWIEDZIALNOŚCIĄ		X	
ORANGE POLSKA S.A.	X	X	X
P4 SPÓŁKA Z OGRANICZONĄ ODPOWIEDZIALNOŚCIĄ	X		
POLKOMTEL Sp. z o.o.	X		
PPHU VOIP PARTNERS Tomasz Filak			X
PROTONET Adrian Ludyga	X		X
PROTONET Bartosz Ludyga	X		X
RFC INTERNET SPÓŁKA Z OGRANICZONĄ ODPOWIEDZIALNOŚCIĄ	X		
SITEL Sp. z o.o.	X		X
SPIDERNET Sławomir Janik	X		X
SQS POLSKA Szymon Wysokiński	X		
SpidernetBis ADRIAN KAROŃ	X		
SpidernetBis SEBASTIAN KAROŃ	X		
Stowarzyszenie do Spraw Rozwoju Społeczeństwa Informacyjnego Subregionu Północnego Województwa Śląskiego	X		
T-MOBILE POLSKA S.A.	X		
TOMNET Tomasz Rogula	X		
TOWERLINK POLAND SPÓŁKA Z OGRANICZONĄ ODPOWIEDZIALNOŚCIĄ		X	
VECTRA S.A.	X		
WILKOWIECKO.NET SPÓŁKA Z OGRANICZONĄ ODPOWIEDZIALNOŚCIĄ	X		
ŚWIATŁOWÓD INWESTYCJE SPÓŁKA Z OGRANICZONĄ ODPOWIEDZIALNOŚCIĄ		X	

W tabeli nr 6.1.2 przedstawiono liczbowy i procentowy podział na punkty adresowe w zależności od rodzaju zasięgu na terenie gminy.

**Tabela 6.1.2: Podział na rodzaje usług i zasięgów.**

	Liczba adresów	Udział %
Rzeczywisty	5 772	94,16%
Hurtowy (wyłącznie)	121	1,97%
Teoretyczny (wyłącznie)	77	1,26%
Brak zasięgu	160	2,61%
<b>SUMA</b>	<b>6 130</b>	<b>100%</b>

## Zasięgi sieci

W tabeli nr 6.1.3 przedstawiono liczbowo i procentowo liczbę zasięgów oraz liczbę punktów adresowych na terenie gminy w zależności od przepustowości.

<b>Tabela 6.1.3: Liczba zasięgów i adresów w podziale na przepustowość.</b>				
<b>Przepustowość [Mb/s]</b>	<b>Liczba zasięgów</b>	<b>Udział %</b>	<b>Liczba punktów adresowych</b>	<b>Udział %</b>
2	3 338	7,26%	34	0,57%
10	330	0,72%	1	0,02%
20	14	0,03%	0	0,00%
30	1 585	3,45%	34	0,57%
40	238	0,52%	25	0,42%
50	2 168	4,71%	84	1,41%
60	76	0,17%	7	0,12%
70	54	0,12%	4	0,07%
80	14	0,03%	1	0,02%
90	0	0,00%	0	0,00%
100	26	0,06%	5	0,08%
200	0	0,00%	0	0,00%
300	0	0,00%	0	0,00%
400	0	0,00%	0	0,00%
500	0	0,00%	0	0,00%
600	1 656	3,60%	0	0,00%
700	0	0,00%	0	0,00%
800	2 881	6,26%	17	0,28%
900	3 391	7,37%	2	0,03%
1000	30 138	65,51%	5 708	95,61%
2000	96	0,21%	48	0,80%
3000	0	0,00%	0	0,00%
4000	0	0,00%	0	0,00%
5000	0	0,00%	0	0,00%
6000	0	0,00%	0	0,00%
7000	0	0,00%	0	0,00%
8000	0	0,00%	0	0,00%
9000	0	0,00%	0	0,00%
10000	0	0,00%	0	0,00%
<b>SUMA</b>	<b>46 005</b>	<b>100%</b>	<b>5 970</b>	<b>100%</b>

W tabeli nr 6.1.4 przedstawiono liczbę zasięgów w gminie w zależności od rodzaju medium.

**Tabela 6.1.4: Liczba zasięgów z podziałem na medium.**

Medium	Liczba zasięgów	Udział %
światłowodowe	38 073	82,76%
kablowe współosiowe miedziane	108	0,23%
kablowe parowe miedziane	5 803	12,61%
radiowe (FWA)	2 021	4,39%
<b>SUMA</b>	<b>46 005</b>	<b>100%</b>

## Plany inwestycyjne (komercyjne)

W gminie zgłoszone zostały plany inwestycyjne obejmujące 6 punktów adresowych. Zgłoszone plany inwestycyjne przewidują objęcie w kolejnych 3 latach zasięgiem stacjonarnego dostępu do usług szerokopasmowych:

- 5 punktów adresowych znajdujących się już w zasięgu rzeczywistym;
- 0 punktów adresowych znajdujących się już w zasięgu wyłącznie hurtowym;
- 0 punktów adresowych znajdujących się już w zasięgu teoretycznym;
- 0 punktów adresowych znajdujących się w planie inwestycyjnym ze środków publicznych;
- 0 punktów adresowych znajdujących się w innym planie inwestycyjnym ze środków prywatnych;
- 1 punkt adresowy będący białą plamą (bez zasięgu).

## Plany inwestycyjne realizowane ze środków publicznych

W gminie zgłoszone zostały plany inwestycyjne obejmujące 211 punktów adresowych. Realizowany jest 1 projekt z KPO i 0 projektów z FER. Dane pochodzą z systemu SIMBA i odnoszą się do umów o dofinansowanie zawartych do dnia 30 czerwca 2025.

W tabeli nr 6.1.5 przedstawiono liczbę punktów adresowych na terenie gminy, objętych planami inwestycyjnymi do zrealizowania ze środków publicznych.

**Tabela 6.1.5: Liczba punktów adresowych ze zgłoszonymi planami inwestycyjnymi realizowanymi ze środków publicznych.**

Numer projektu	Beneficjent	Liczba PA
KPOD.05.02-IW. 06-0371/23	STI ŚWIATŁOWÓD SPÓŁKA Z OGRANICZONĄ ODPOWIEDZIALNOŚCIĄ	211
<b>SUMA</b>		<b>211</b>

## Mapa planów inwestycyjnych

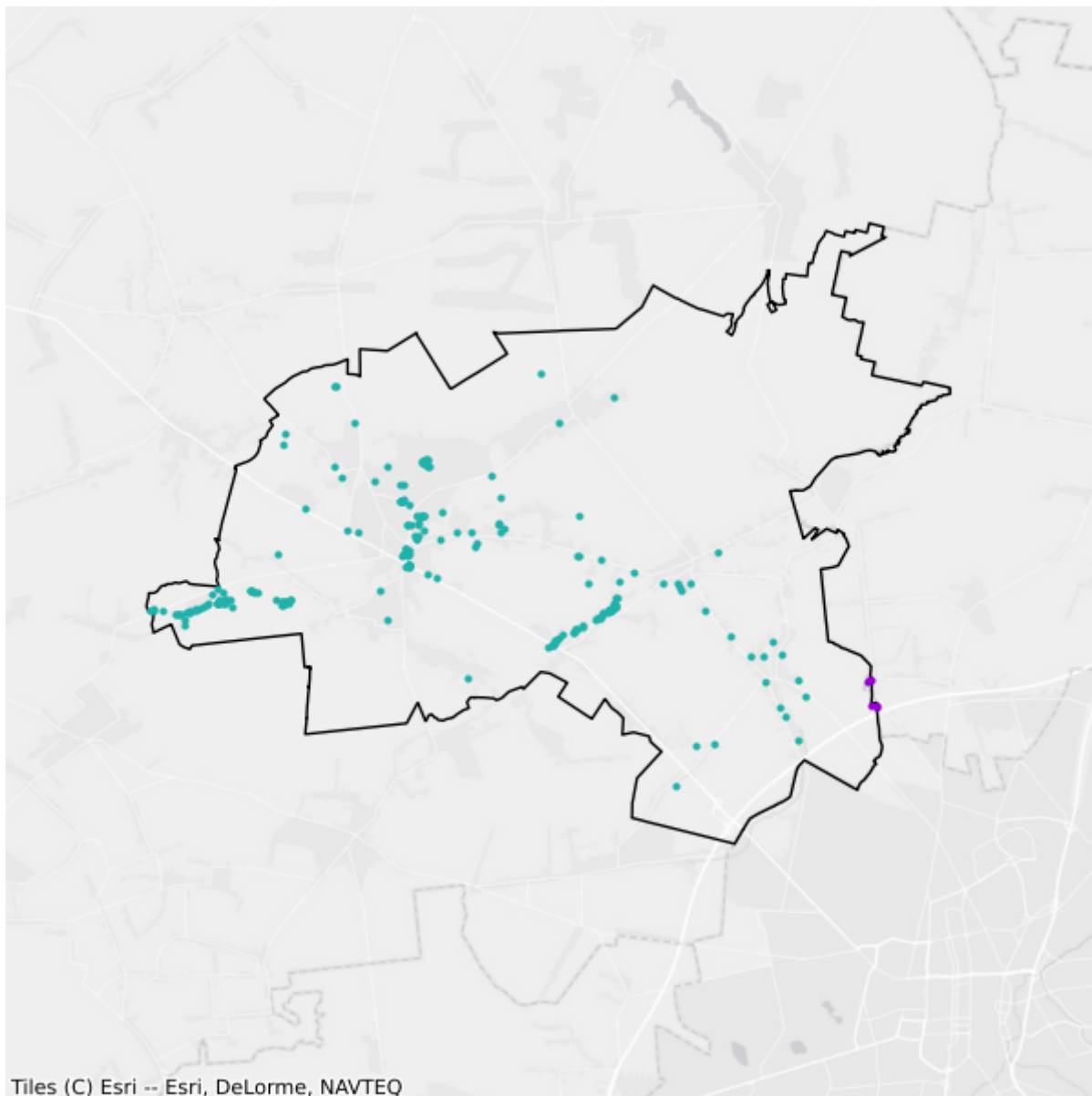

- Plany inwestycyjne realizowane ze środków prywatnych
- Plany inwestycyjne realizowane ze środków publicznych

## 6.2. Gmina Krzepice

TERC: 2406023

### Statystyki ogólne

W gminie są 3 694 punkty adresowe. Na koniec czerwca 2025 roku w zasięgu stacjonarnego dostępu do usług szerokopasmowych było 3 577 punktów adresowych, a 117 pozostało bez zasięgu. Na wskazanym obszarze były 133 białe plamy NGA. Od 1 stycznia 2023 do 30 czerwca 2025 roku obywatele zgłosili 4 zapotrzebowania na internet i 0 weryfikacji danych w systemie internet.gov.pl.

W tabeli nr 6.2.1 przedstawiono przedsiębiorców telekomunikacyjnych działających na terenie gminy i świadczących usługi stacjonarnego dostępu do usług szerokopasmowych.

Tabela 6.2.1: Podmiot w zależności od rodzaju usług.			
Podmiot	Detal	Hurt	Hurt-Detal
BIZNES BSA SPÓŁKA Z OGRANICZONĄ ODPOWIEDZIALNOŚCIĄ	X		
BIZNES ŚWIATŁOWODEM SPÓŁKA Z OGRANICZONĄ ODPOWIEDZIALNOŚCIĄ	X		
EXATEL S.A.	X		
LANDTECH Spółka z ograniczoną odpowiedzialnością	X		
NAUKOWA I AKADEMICKA SIEĆ KOMPUTEROWA - PAŃSTWOWY INSTYTUT BADAWCZY	X		
NET4BIZNES SPÓŁKA Z OGRANICZONĄ ODPOWIEDZIALNOŚCIĄ	X		
NETIA SPÓŁKA AKCYJNA			X
ORANGE POLSKA S.A.	X	X	X
P4 SPÓŁKA Z OGRANICZONĄ ODPOWIEDZIALNOŚCIĄ	X		
POLKOMTEL Sp. z o.o.	X		
PROTONET Adrian Ludyga	X		X
Stowarzyszenie do Spraw Rozwoju Społeczeństwa Informacyjnego Subregionu Północnego Województwa Śląskiego			X
WILKOWIECKO.NET SPÓŁKA Z OGRANICZONĄ ODPOWIEDZIALNOŚCIĄ	X		

W tabeli nr 6.2.2 przedstawiono liczbowy i procentowy podział na punkty adresowe w zależności od rodzaju zasięgu na terenie gminy.

**Tabela 6.2.2: Podział na rodzaje usług i zasięgów.**

	<b>Liczba adresów</b>	<b>Udział %</b>
Rzeczywisty	3 290	89,06%
Hurtowy (wyłącznie)	57	1,54%
Teoretyczny (wyłącznie)	230	6,23%
Brak zasięgu	117	3,17%
<b>SUMA</b>	<b>3 694</b>	<b>100%</b>

## Zasięgi sieci

W tabeli nr 6.2.3 przedstawiono liczbowo i procentowo liczbę zasięgów oraz liczbę punktów adresowych na terenie gminy w zależności od przepustowości.

**Tabela 6.2.3: Liczba zasięgów i adresów w podziale na przepustowość.**

<b>Przepustowość [Mb/s]</b>	<b>Liczba zasięgów</b>	<b>Udział %</b>	<b>Liczba punktów adresowych</b>	<b>Udział %</b>
2	0	0,00%	0	0,00%
10	0	0,00%	0	0,00%
20	0	0,00%	0	0,00%
30	805	6,47%	9	0,25%
40	169	1,36%	2	0,06%
50	740	5,95%	5	0,14%
60	222	1,78%	0	0,00%
70	36	0,29%	0	0,00%
80	1	0,01%	0	0,00%
90	0	0,00%	0	0,00%
100	11	0,09%	1	0,03%
200	0	0,00%	0	0,00%
300	0	0,00%	0	0,00%
400	0	0,00%	0	0,00%
500	0	0,00%	0	0,00%
600	3 036	24,41%	0	0,00%
700	0	0,00%	0	0,00%
800	3 586	28,83%	2	0,06%
900	34	0,27%	1	0,03%
1000	3 797	30,53%	3 557	99,44%
2000	0	0,00%	0	0,00%
3000	0	0,00%	0	0,00%
4000	0	0,00%	0	0,00%
5000	0	0,00%	0	0,00%
6000	0	0,00%	0	0,00%

Przepustowość [Mb/s]	Liczba zasięgów	Udział %	Liczba punktów adresowych	Udział %
7000	0	0,00%	0	0,00%
8000	0	0,00%	0	0,00%
9000	0	0,00%	0	0,00%
10000	0	0,00%	0	0,00%
<b>SUMA</b>	<b>12 437</b>	<b>100%</b>	<b>3 577</b>	<b>100%</b>

W tabeli nr 6.2.4 przedstawiono liczbę zasięgów w gminie w zależności od rodzaju medium.

<b>Tabela 6.2.4: Liczba zasięgów z podziałem na medium.</b>		
Medium	Liczba zasięgów	Udział %
światłowodowe	10 460	84,10%
kablowe współosiowe miedziane	0	0,00%
kablowe parowe miedziane	1 389	11,17%
radiowe (FWA)	588	4,73%
<b>SUMA</b>	<b>12 437</b>	<b>100%</b>

## Plany inwestycyjne (komercyjne)

W gminie zgłoszone zostały plany inwestycyjne obejmujące 1 552 punkty adresowe. Zgłoszone plany inwestycyjne przewidują objęcie w kolejnych 3 latach zasięgiem stacjonarnego dostępu do usług szerokopasmowych:

- 1 278 punktów adresowych znajdujących się już w zasięgu rzeczywistym;
- 38 punktów adresowych znajdujących się już w zasięgu wyłącznie hurtowym;
- 178 punktów adresowych znajdujących się już w zasięgu teoretycznym;
- 0 punktów adresowych znajdujących się w planie inwestycyjnym ze środków publicznych;
- 0 punktów adresowych znajdujących się w innym planie inwestycyjnym ze środków prywatnych;
- 58 punktów adresowych będących białymi plamami (bez zasięgu).

## Plany inwestycyjne realizowane ze środków publicznych

W gminie zgłoszone zostały plany inwestycyjne obejmujące 198 punktów adresowych. Realizowany jest 1 projekt z KPO i 0 projektów z FER. Dane pochodzą z systemu SIMBA i odnoszą się do umów o dofinansowanie zawartych do dnia 30 czerwca 2025.

W tabeli nr 6.2.5 przedstawiono liczbę punktów adresowych na terenie gminy, objętych planami inwestycyjnymi do zrealizowania ze środków publicznych.

**Tabela 6.2.5: Liczba punktów adresowych ze zgłoszonymi planami inwestycyjnymi realizowanymi ze środków publicznych.**

Numer projektu	Beneficjent	Liczba PA
KPOD.05.02-IW. 06-0371/23	STI ŚWIATŁOWÓD SPÓŁKA Z OGRANICZONĄ ODPOWIEDZIALNOŚCIĄ	198
<b>SUMA</b>		<b>198</b>

## Mapa planów inwestycyjnych

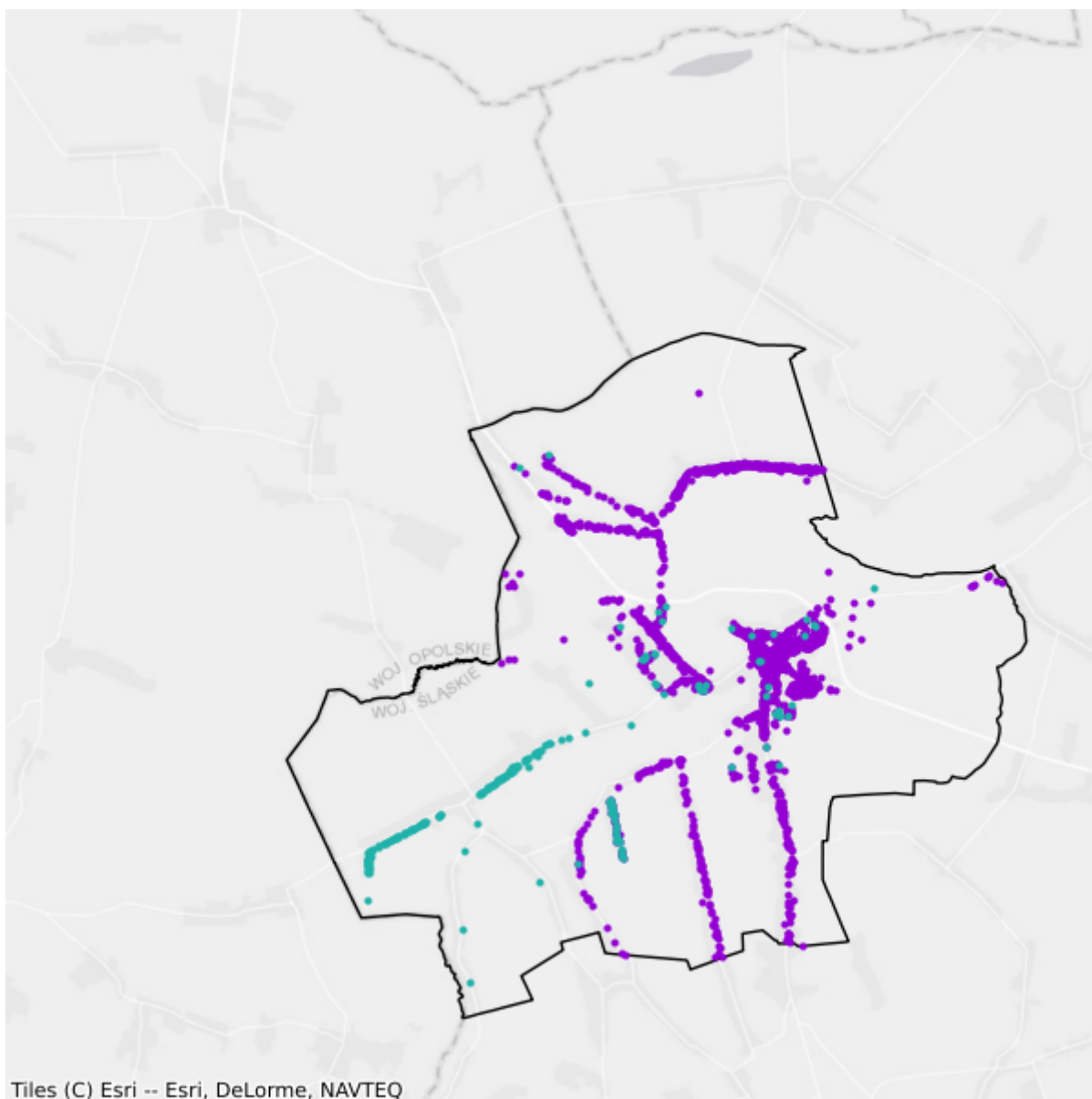

- Plany inwestycyjne realizowane ze środków prywatnych
- Plany inwestycyjne realizowane ze środków publicznych

## 6.3. Gmina Lipie

TERC: 2406032

### Statystyki ogólne

W gminie są 2 344 punkty adresowe. Na koniec czerwca 2025 roku w zasięgu stacjonarnego dostępu do usług szerokopasmowych było 2 168 punktów adresowych, a 176 pozostało bez zasięgu. Na wskazanym obszarze było 190 białych plam NGA. Od 1 stycznia 2023 do 30 czerwca 2025 roku obywatele zgłosili 6 zapotrzebowań na internet i 0 weryfikacji danych w systemie internet.gov.pl.

W tabeli nr 6.3.1 przedstawiono przedsiębiorców telekomunikacyjnych działających na terenie gminy i świadczących usługi stacjonarnego dostępu do usług szerokopasmowych.

<b>Tabela 6.3.1: Podmiot w zależności od rodzaju usług.</b>			
<b>Podmiot</b>	<b>Detal</b>	<b>Hurt</b>	<b>Hurt-Detal</b>
BIZNES BSA SPÓŁKA Z OGRANICZONĄ ODPOWIEDZIALNOŚCIĄ	X		
BIZNES ŚWIATŁOWODEM SPÓŁKA Z OGRANICZONĄ ODPOWIEDZIALNOŚCIĄ	X		
EXATEL S.A.	X		
JURA-ONLINE SPÓŁKA Z OGRANICZONĄ ODPOWIEDZIALNOŚCIĄ	X		
NAUKOWA I AKADEMICKA SIEĆ KOMPUTEROWA - PAŃSTWOWY INSTYTUT BADAWCZY	X		
NET4BIZNES SPÓŁKA Z OGRANICZONĄ ODPOWIEDZIALNOŚCIĄ	X		
ORANGE POLSKA S.A.	X		
P4 SPÓŁKA Z OGRANICZONĄ ODPOWIEDZIALNOŚCIĄ	X		
PROTONET Adrian Ludyga	X		X
PROTONET Bartosz Ludyga	X		X
Stowarzyszenie do Spraw Rozwoju Społeczeństwa Informacyjnego Subregionu Północnego Województwa Śląskiego	X		
WILKOWIECKO.NET SPÓŁKA Z OGRANICZONĄ ODPOWIEDZIALNOŚCIĄ	X		

W tabeli nr 6.3.2 przedstawiono liczbowy i procentowy podział na punkty adresowe w zależności od rodzaju zasięgu na terenie gminy.

<b>Tabela 6.3.2: Podział na rodzaje usług i zasięgów.</b>		
	<b>Liczba adresów</b>	<b>Udział %</b>
Rzeczywisty	2 012	85,84%

	<b>Liczba adresów</b>	<b>Udział %</b>
Hurtowy (wyłącznie)	46	1,96%
Teoretyczny (wyłącznie)	110	4,69%
Brak zasięgu	176	7,51%
<b>SUMA</b>	<b>2 344</b>	<b>100%</b>

## Zasięgi sieci

W tabeli nr 6.3.3 przedstawiono liczbowo i procentowo liczbę zasięgów oraz liczbę punktów adresowych na terenie gminy w zależności od przepustowości.

<b>Tabela 6.3.3: Liczba zasięgów i adresów w podziale na przepustowość.</b>					
<b>Przepustowość [Mb/s]</b>	<b>Liczba zasięgów</b>	<b>Udział %</b>	<b>Liczba punktów adresowych</b>	<b>Udział %</b>	
2	0	0,00%	0	0,00%	
10	0	0,00%	0	0,00%	
20	0	0,00%	0	0,00%	
30	0	0,00%	0	0,00%	
40	0	0,00%	0	0,00%	
50	531	7,66%	14	0,65%	
60	0	0,00%	0	0,00%	
70	0	0,00%	0	0,00%	
80	0	0,00%	0	0,00%	
90	0	0,00%	0	0,00%	
100	5	0,07%	0	0,00%	
200	0	0,00%	0	0,00%	
300	0	0,00%	0	0,00%	
400	0	0,00%	0	0,00%	
500	0	0,00%	0	0,00%	
600	1 883	27,16%	1	0,05%	
700	0	0,00%	0	0,00%	
800	2 133	30,77%	0	0,00%	
900	0	0,00%	0	0,00%	
1000	2 380	34,33%	2 153	99,31%	
2000	0	0,00%	0	0,00%	
3000	0	0,00%	0	0,00%	
4000	0	0,00%	0	0,00%	
5000	0	0,00%	0	0,00%	
6000	0	0,00%	0	0,00%	
7000	0	0,00%	0	0,00%	
8000	0	0,00%	0	0,00%	

Przepustowość [Mb/s]	Liczba zasięgów	Udział %	Liczba punktów adresowych	Udział %
9000	0	0,00%	0	0,00%
10000	0	0,00%	0	0,00%
<b>SUMA</b>	<b>6 932</b>	<b>100%</b>	<b>2 168</b>	<b>100%</b>

W tabeli nr 6.3.4 przedstawiono liczbę zasięgów w gminie w zależności od rodzaju medium.

<b>Tabela 6.3.4: Liczba zasięgów z podziałem na medium.</b>		
Medium	Liczba zasięgów	Udział %
światłowodowe	6 401	92,34%
kablowe współosiowe miedziane	0	0,00%
kablowe parowe miedziane	0	0,00%
radiowe (FWA)	531	7,66%
<b>SUMA</b>	<b>6 932</b>	<b>100%</b>

## Plany inwestycyjne (komercyjne)

W gminie zgłoszone zostały plany inwestycyjne obejmujące 0 punktów adresowych. Zgłoszone plany inwestycyjne przewidują objęcie w kolejnych 3 latach zasięgiem stacjonarnego dostępu do usług szerokopasmowych:

- 0 punktów adresowych znajdujących się już w zasięgu rzeczywistym;
- 0 punktów adresowych znajdujących się już w zasięgu wyłącznie hurtowym;
- 0 punktów adresowych znajdujących się już w zasięgu teoretycznym;
- 0 punktów adresowych znajdujących się w planie inwestycyjnym ze środków publicznych;
- 0 punktów adresowych znajdujących się w innym planie inwestycyjnym ze środków prywatnych;
- 0 punktów adresowych będących białymi plamami (bez zasięgu).

## Plany inwestycyjne realizowane ze środków publicznych

W gminie zgłoszone zostały plany inwestycyjne obejmujące 151 punktów adresowych. Realizowany jest 1 projekt z KPO i 0 projektów z FERC. Dane pochodzą z systemu SIMBA i odnoszą się do umów o dofinansowanie zawartych do dnia 30 czerwca 2025.

W tabeli nr 6.3.5 przedstawiono liczbę punktów adresowych na terenie gminy, objętych planami inwestycyjnymi do zrealizowania ze środków publicznych.

<b>Tabela 6.3.5: Liczba punktów adresowych ze zgłoszonymi planami inwestycyjnymi realizowanymi ze środków publicznych.</b>		
Numer projektu	Beneficjent	Liczba PA
KPOD.05.02-IW. 06-0371/23	STI ŚWIATŁOWÓD SPÓŁKA Z OGRANICZONĄ ODPOWIEDZIALNOŚCIĄ	151

Numer projektu	Beneficjent	Liczba PA
<b>SUMA</b>		<b>151</b>

## Mapa planów inwestycyjnych

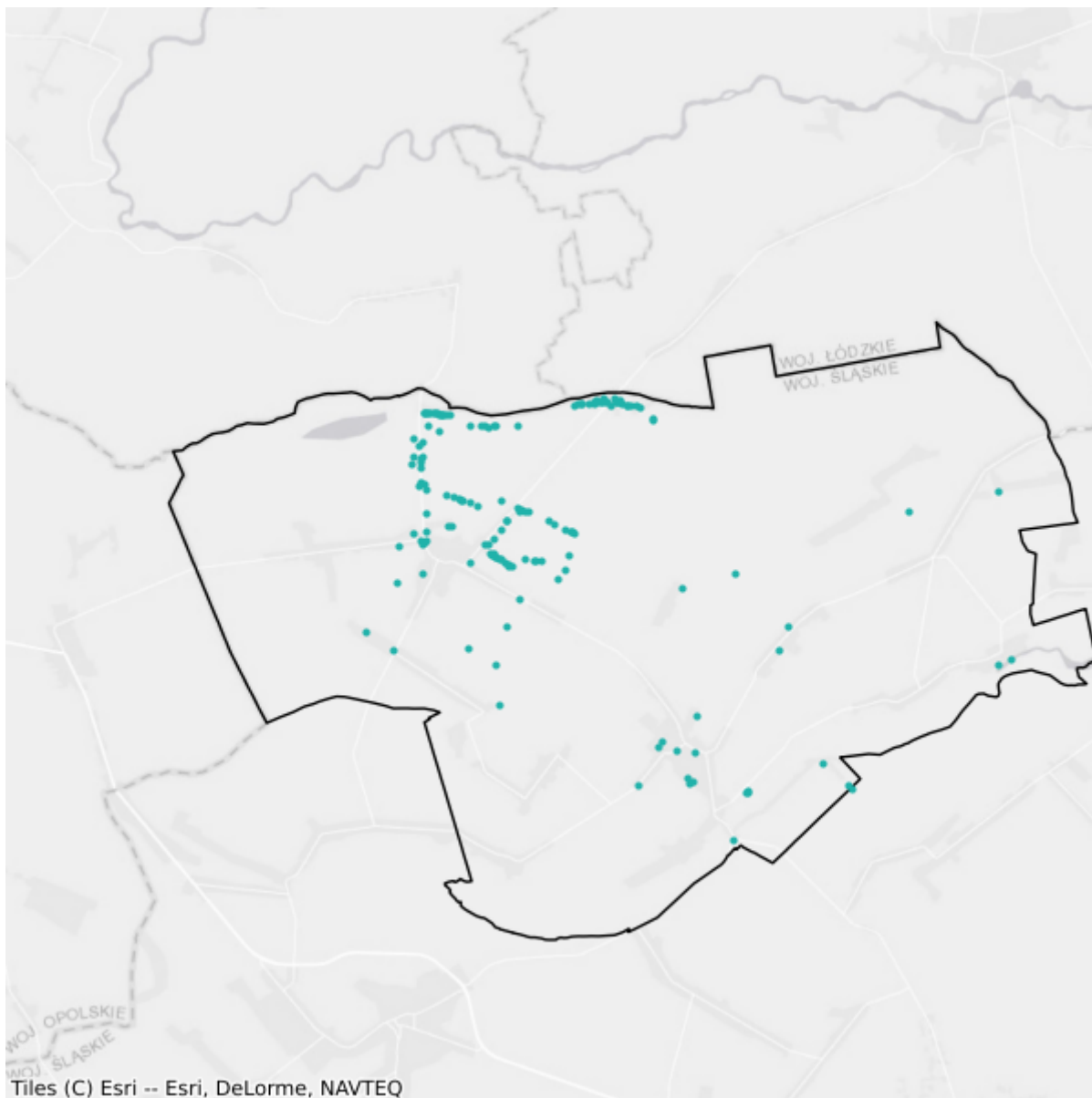

- Plany inwestycyjne realizowane ze środków prywatnych
- Plany inwestycyjne realizowane ze środków publicznych

## 6.4. Gmina Miedźno

TERC: 2406042

### Statystyki ogólne

W gminie są 2 972 punkty adresowe. Na koniec czerwca 2025 roku w zasięgu stacjonarnego dostępu do usług szerokopasmowych były 2 903 punkty adresowe, a 69 pozostało bez zasięgu. Na wskazanym obszarze było 110 białych plam NGA. Od 1 stycznia 2023 do 30 czerwca 2025 roku obywatele zgłosili 16 zapotrzebowań na internet i 0 weryfikacji danych w systemie internet.gov.pl.

W tabeli nr 6.4.1 przedstawiono przedsiębiorców telekomunikacyjnych działających na terenie gminy i świadczących usługi stacjonarnego dostępu do usług szerokopasmowych.

Tabela 6.4.1: Podmiot w zależności od rodzaju usług.			
Podmiot	Detal	Hurt	Hurt-Detal
4ALFANET SPÓŁKA Z OGRANICZONĄ ODPOWIEDZIALNOŚCIĄ	X		
@ALFANET Marcin Małolepszy	X		
ALFA4NET SPÓŁKA Z OGRANICZONĄ ODPOWIEDZIALNOŚCIĄ	X		
ALFAFIBER SPÓŁKA Z OGRANICZONĄ ODPOWIEDZIALNOŚCIĄ	X		
ALFASZYBKINET SPÓŁKA Z OGRANICZONĄ ODPOWIEDZIALNOŚCIĄ	X		
BIZNES BSA SPÓŁKA Z OGRANICZONĄ ODPOWIEDZIALNOŚCIĄ	X		
BIZNES ŚWIATŁOWODEM SPÓŁKA Z OGRANICZONĄ ODPOWIEDZIALNOŚCIĄ	X		
EXATEL S.A.	X		
FIBERHOST SPÓŁKA AKCYJNA		X	
IKŁOBUCK SPÓŁKA Z OGRANICZONĄ ODPOWIEDZIALNOŚCIĄ	X		
INEA SPÓŁKA Z OGRANICZONĄ ODPOWIEDZIALNOŚCIĄ	X		
INTER-CAFE "IKARNET"	X		
NAUKOWA I AKADEMICKA SIEĆ KOMPUTEROWA - PAŃSTWOWY INSTYTUT BADAWCZY	X		
NET4BIZNES SPÓŁKA Z OGRANICZONĄ ODPOWIEDZIALNOŚCIĄ	X		
NETIA SPÓŁKA AKCYJNA			X
ORANGE POLSKA S.A.	X	X	X
P4 SPÓŁKA Z OGRANICZONĄ ODPOWIEDZIALNOŚCIĄ	X		
POLKOMTEL Sp. z o.o.	X		
PROTONET Adrian Ludyga	X		X

Podmiot	Detal	Hurt	Hurt-Detal
Stowarzyszenie do Spraw Rozwoju Społeczeństwa Informacyjnego Subregionu Północnego Województwa Śląskiego			X
T-MOBILE POLSKA S.A.	X		
TOMNET Tomasz Rogula	X		

W tabeli nr 6.4.2 przedstawiono liczbowy i procentowy podział na punkty adresowe w zależności od rodzaju zasięgu na terenie gminy.

Tabela 6.4.2: Podział na rodzaje usług i zasięgów.		
	Liczba adresów	Udział %
Rzeczywisty	2 879	96,87%
Hurtowy (wyłącznie)	8	0,27%
Teoretyczny (wyłącznie)	16	0,54%
Brak zasięgu	69	2,32%
<b>SUMA</b>	<b>2 972</b>	<b>100%</b>

## Zasięgi sieci

W tabeli nr 6.4.3 przedstawiono liczbowo i procentowo liczbę zasięgów oraz liczbę punktów adresowych na terenie gminy w zależności od przepustowości.

Tabela 6.4.3: Liczba zasięgów i adresów w podziale na przepustowość.					
Przepustowość [Mb/s]	Liczba zasięgów	Udział %	Liczba punktów adresowych	Udział %	
2	0	0,00%	0	0,00%	
10	0	0,00%	0	0,00%	
20	0	0,00%	0	0,00%	
30	388	5,54%	4	0,14%	
40	52	0,74%	0	0,00%	
50	1 801	25,72%	36	1,24%	
60	42	0,60%	0	0,00%	
70	15	0,21%	1	0,03%	
80	1	0,01%	0	0,00%	
90	0	0,00%	0	0,00%	
100	5	0,07%	0	0,00%	
200	0	0,00%	0	0,00%	
300	0	0,00%	0	0,00%	
400	0	0,00%	0	0,00%	
500	0	0,00%	0	0,00%	
600	365	5,21%	0	0,00%	

Przepustowość [Mb/s]	Liczba zasięgów	Udział %	Liczba punktów adresowych	Udział %
700	0	0,00%	0	0,00%
800	389	5,56%	1	0,03%
900	10	0,14%	0	0,00%
1000	3 934	56,18%	2 861	98,55%
2000	0	0,00%	0	0,00%
3000	0	0,00%	0	0,00%
4000	0	0,00%	0	0,00%
5000	0	0,00%	0	0,00%
6000	0	0,00%	0	0,00%
7000	0	0,00%	0	0,00%
8000	0	0,00%	0	0,00%
9000	0	0,00%	0	0,00%
10000	0	0,00%	0	0,00%
<b>SUMA</b>	<b>7 002</b>	<b>100%</b>	<b>2 903</b>	<b>100%</b>

W tabeli nr 6.4.4 przedstawiono liczbę zasięgów w gminie w zależności od rodzaju medium.

**Tabela 6.4.4: Liczba zasięgów z podziałem na medium.**

Medium	Liczba zasięgów	Udział %
światłowodowe	4 703	67,17%
kablowe współosiowe miedziane	0	0,00%
kablowe parowe miedziane	535	7,64%
radiowe (FWA)	1 764	25,19%
<b>SUMA</b>	<b>7 002</b>	<b>100%</b>

## Plany inwestycyjne (komercyjne)

W gminie zgłoszone zostały plany inwestycyjne obejmujące 447 punktów adresowych. Zgłoszone plany inwestycyjne przewidują objęcie w kolejnych 3 latach zasięgiem stacjonarnego dostępu do usług szerokopasmowych:

- 446 punktów adresowych znajdujących się już w zasięgu rzeczywistym;
- 0 punktów adresowych znajdujących się już w zasięgu wyłącznie hurtowym;
- 1 punkt adresowy znajdujący się już w zasięgu teoretycznym;
- 5 punktów adresowych znajdujących się w planie inwestycyjnym ze środków publicznych;
- 0 punktów adresowych znajdujących się w innym planie inwestycyjnym ze środków prywatnych;
- 0 punktów adresowych będących białymi plamami (bez zasięgu).

## Plany inwestycyjne realizowane ze środków publicznych

W gminie zgłoszone zostały plany inwestycyjne obejmujące 21 punktów adresowych. Realizowany jest 1 projekt z KPO i 0 projektów z FERC. Dane pochodzą z systemu SIMBA i odnoszą się do umów o dofinansowanie zawartych do dnia 30 czerwca 2025.

W tabeli nr 6.4.5 przedstawiono liczbę punktów adresowych na terenie gminy, objętych planami inwestycyjnymi do zrealizowania ze środków publicznych.

<b>Tabela 6.4.5: Liczba punktów adresowych ze zgłoszonymi planami inwestycyjnymi realizowanymi ze środków publicznych.</b>		
<b>Numer projektu</b>	<b>Beneficjent</b>	<b>Liczba PA</b>
KPOD.05.02-IW. 06-0371/23	STI ŚWIATŁOWÓD SPÓŁKA Z OGRANICZONĄ ODPOWIEDZIALNOŚCIĄ	21
<b>SUMA</b>		<b>21</b>

## Mapa planów inwestycyjnych

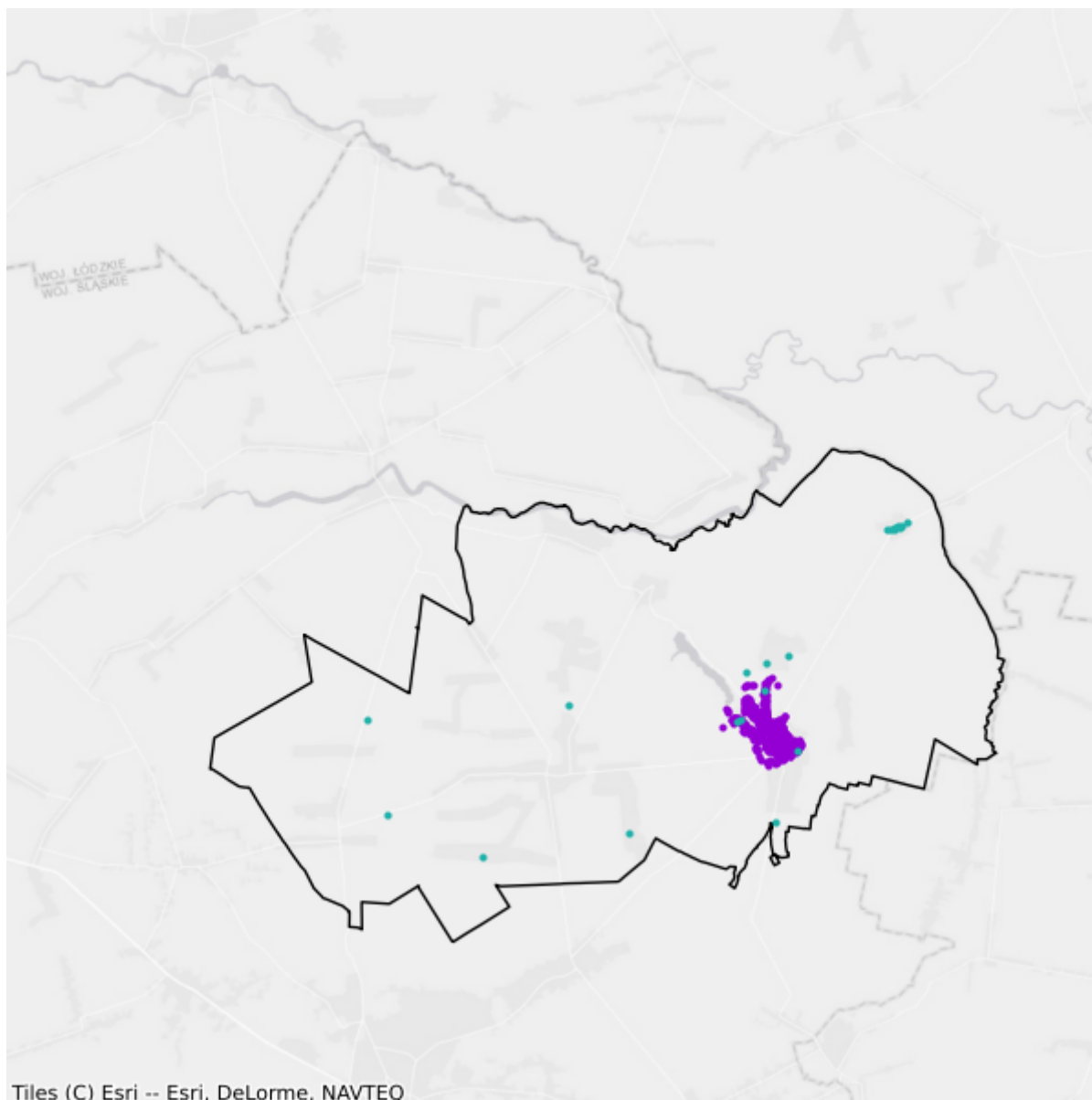

- Plany inwestycyjne realizowane ze środków prywatnych
- Plany inwestycyjne realizowane ze środków publicznych

## 6.5. Gmina Opatów

TERC: 2406052

### Statystyki ogólne

W gminie jest 2 086 punktów adresowych. Na koniec czerwca 2025 roku w zasięgu stacjonarnego dostępu do usług szerokopasmowych było 2 027 punktów adresowych, a 59 pozostało bez zasięgu. Na wskazanym obszarze były 73 białe plamy NGA. Od 1 stycznia 2023 do 30 czerwca 2025 roku obywatele zgłosili 3 zapotrzebowania na internet i 0 weryfikacji danych w systemie internet.gov.pl.

W tabeli nr 6.5.1 przedstawiono przedsiębiorców telekomunikacyjnych działających na terenie gminy i świadczących usługi stacjonarnego dostępu do usług szerokopasmowych.

Tabela 6.5.1: Podmiot w zależności od rodzaju usług.			
Podmiot	Detal	Hurt	Hurt-Detal
4ALFANET SPÓŁKA Z OGRANICZONĄ ODPOWIEDZIALNOŚCIĄ	X		
@ALFANET Marcin Małolepszy	X		
ALFA4NET SPÓŁKA Z OGRANICZONĄ ODPOWIEDZIALNOŚCIĄ	X		
ALFAFIBER SPÓŁKA Z OGRANICZONĄ ODPOWIEDZIALNOŚCIĄ	X		
ALFASZYBKINET SPÓŁKA Z OGRANICZONĄ ODPOWIEDZIALNOŚCIĄ	X		
BIZNES BSA SPÓŁKA Z OGRANICZONĄ ODPOWIEDZIALNOŚCIĄ	X		
BIZNES ŚWIATŁOWODEM SPÓŁKA Z OGRANICZONĄ ODPOWIEDZIALNOŚCIĄ	X		
EXATEL S.A.	X		
FIBER BSA SPÓŁKA Z OGRANICZONĄ ODPOWIEDZIALNOŚCIĄ		X	
FIBERHOST SPÓŁKA AKCYJNA		X	
IKŁOBUCK SPÓŁKA Z OGRANICZONĄ ODPOWIEDZIALNOŚCIĄ	X		
INEA SPÓŁKA Z OGRANICZONĄ ODPOWIEDZIALNOŚCIĄ	X		
NAUKOWA I AKADEMICKA SIEĆ KOMPUTEROWA - PAŃSTWOWY INSTYTUT BADAWCZY	X		
NET4BIZNES SPÓŁKA Z OGRANICZONĄ ODPOWIEDZIALNOŚCIĄ	X		
NETIA SPÓŁKA AKCYJNA			X
ORANGE POLSKA S.A.	X	X	X
P4 SPÓŁKA Z OGRANICZONĄ ODPOWIEDZIALNOŚCIĄ	X		
POLKOMTEL Sp. z o.o.	X		
PROTONET Adrian Ludyga	X		X

Podmiot	Detal	Hurt	Hurt-Detal
RFC INTERNET SPÓŁKA Z OGRANICZONĄ ODPOWIEDZIALNOŚCIĄ	X		
Stowarzyszenie do Spraw Rozwoju Społeczeństwa Informacyjnego Subregionu Północnego Województwa Śląskiego	X		
T-MOBILE POLSKA S.A.	X		
TOMNET Tomasz Rogula	X		
VECTRA S.A.	X		
WILKOWIECKO.NET SPÓŁKA Z OGRANICZONĄ ODPOWIEDZIALNOŚCIĄ	X		

W tabeli nr 6.5.2 przedstawiono liczbowy i procentowy podział na punkty adresowe w zależności od rodzaju zasięgu na terenie gminy.

**Tabela 6.5.2: Podział na rodzaje usług i zasięgów.**

	Liczba adresów	Udział %
Rzeczywisty	1 957	93,82%
Hurtowy (wyłącznie)	21	1,01%
Teoretyczny (wyłącznie)	49	2,35%
Brak zasięgu	59	2,83%
<b>SUMA</b>	<b>2 086</b>	<b>100%</b>

## Zasięgi sieci

W tabeli nr 6.5.3 przedstawiono liczbowo i procentowo liczbę zasięgów oraz liczbę punktów adresowych na terenie gminy w zależności od przepustowości.

**Tabela 6.5.3: Liczba zasięgów i adresów w podziale na przepustowość.**

Przepustowość [Mb/s]	Liczba zasięgów	Udział %	Liczba punktów adresowych	Udział %
2	2	0,02%	0	0,00%
10	0	0,00%	0	0,00%
20	0	0,00%	0	0,00%
30	183	1,63%	1	0,05%
40	70	0,62%	3	0,15%
50	588	5,24%	10	0,49%
60	29	0,26%	0	0,00%
70	30	0,27%	0	0,00%
80	1	0,01%	0	0,00%
90	0	0,00%	0	0,00%
100	6	0,05%	0	0,00%
200	0	0,00%	0	0,00%
300	0	0,00%	0	0,00%

Przepustowość [Mb/s]	Liczba zasięgów	Udział %	Liczba punktów adresowych	Udział %
400	0	0,00%	0	0,00%
500	0	0,00%	0	0,00%
600	1 651	14,70%	0	0,00%
700	0	0,00%	0	0,00%
800	1 902	16,93%	2	0,10%
900	497	4,42%	1	0,05%
1000	6 273	55,85%	2 010	99,16%
2000	0	0,00%	0	0,00%
3000	0	0,00%	0	0,00%
4000	0	0,00%	0	0,00%
5000	0	0,00%	0	0,00%
6000	0	0,00%	0	0,00%
7000	0	0,00%	0	0,00%
8000	0	0,00%	0	0,00%
9000	0	0,00%	0	0,00%
10000	0	0,00%	0	0,00%
<b>SUMA</b>	<b>11 232</b>	<b>100%</b>	<b>2 027</b>	<b>100%</b>

W tabeli nr 6.5.4 przedstawiono liczbę zasięgów w gminie w zależności od rodzaju medium.

<b>Tabela 6.5.4: Liczba zasięgów z podziałem na medium.</b>		
Medium	Liczba zasięgów	Udział %
światłowodowe	10 329	91,96%
kablowe współosiowe miedziane	0	0,00%
kablowe parowe miedziane	368	3,28%
radiowe (FWA)	535	4,76%
<b>SUMA</b>	<b>11 232</b>	<b>100%</b>

## Plany inwestycyjne (komercyjne)

W gminie zgłoszone zostały plany inwestycyjne obejmujące 0 punktów adresowych. Zgłoszone plany inwestycyjne przewidują objęcie w kolejnych 3 latach zasięgiem stacjonarnego dostępu do usług szerokopasmowych:

- 0 punktów adresowych znajdujących się już w zasięgu rzeczywistym;
- 0 punktów adresowych znajdujących się już w zasięgu wyłącznie hurtowym;
- 0 punktów adresowych znajdujących się już w zasięgu teoretycznym;
- 0 punktów adresowych znajdujących się w planie inwestycyjnym ze środków publicznych;
- 0 punktów adresowych znajdujących się w innym planie inwestycyjnym ze środków prywatnych;
- 0 punktów adresowych będących białymi plamami (bez zasięgu).

## Plany inwestycyjne realizowane ze środków publicznych

W gminie zgłoszone zostały plany inwestycyjne obejmujące 42 punkty adresowe. Realizowany jest 1 projekt z KPO i 0 projektów z FERC. Dane pochodzą z systemu SIMBA i odnoszą się do umów o dofinansowanie zawartych do dnia 30 czerwca 2025.

W tabeli nr 6.5.5 przedstawiono liczbę punktów adresowych na terenie gminy, objętych planami inwestycyjnymi do zrealizowania ze środków publicznych.

<b>Tabela 6.5.5: Liczba punktów adresowych ze zgłoszonymi planami inwestycyjnymi realizowanymi ze środków publicznych.</b>		
<b>Numer projektu</b>	<b>Beneficjent</b>	<b>Liczba PA</b>
KPOD.05.02-IW. 06-0371/23	STI ŚWIATŁOWÓD SPÓŁKA Z OGRANICZONĄ ODPOWIEDZIALNOŚCIĄ	42
<b>SUMA</b>		<b>42</b>

## Mapa planów inwestycyjnych

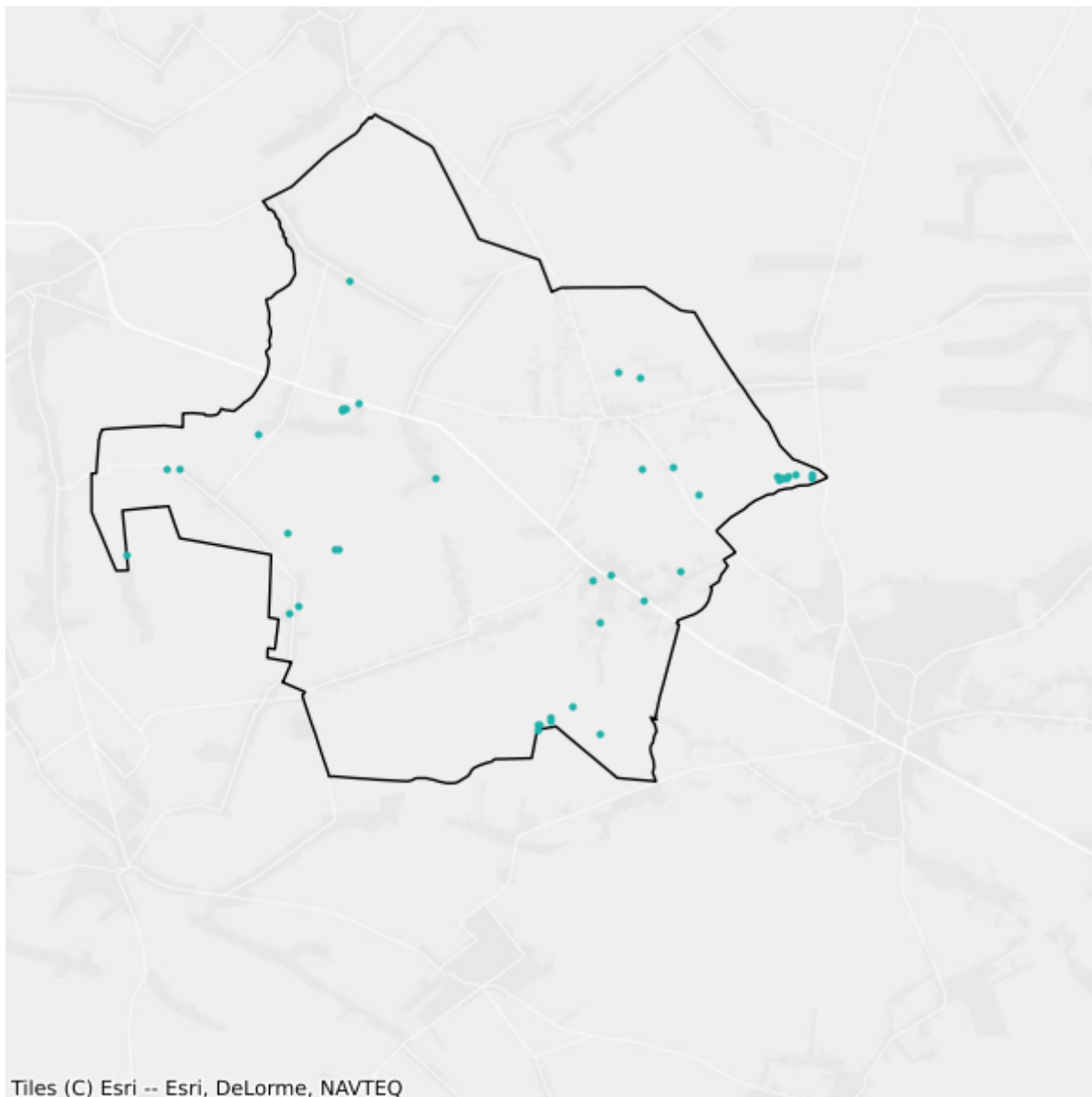

- Plany inwestycyjne realizowane ze środków prywatnych
- Plany inwestycyjne realizowane ze środków publicznych

## 6.6. Gmina Panki

TERC: 2406062

### Statystyki ogólne

W gminie jest 1 841 punktów adresowych. Na koniec czerwca 2025 roku w zasięgu stacjonarnego dostępu do usług szerokopasmowych było 1 779 punktów adresowych, a 62 pozostały bez zasięgu. Na wskazanym obszarze było 87 białych plam NGA. Od 1 stycznia 2023 do 30 czerwca 2025 roku obywatele zgłosili 5 zapotrzebowań na internet i 0 weryfikacji danych w systemie internet.gov.pl.

W tabeli nr 6.6.1 przedstawiono przedsiębiorców telekomunikacyjnych działających na terenie gminy i świadczących usługi stacjonarnego dostępu do usług szerokopasmowych.

<b>Tabela 6.6.1: Podmiot w zależności od rodzaju usług.</b>			
<b>Podmiot</b>	<b>Detal</b>	<b>Hurt</b>	<b>Hurt-Detal</b>
4ALFANET SPÓŁKA Z OGRANICZONĄ ODPOWIEDZIALNOŚCIĄ	X		
@ALFANET Marcin Małolepszy	X		
ALFA4NET SPÓŁKA Z OGRANICZONĄ ODPOWIEDZIALNOŚCIĄ	X		
ALFAFIBER SPÓŁKA Z OGRANICZONĄ ODPOWIEDZIALNOŚCIĄ	X		
ALFASZYBKINET SPÓŁKA Z OGRANICZONĄ ODPOWIEDZIALNOŚCIĄ	X		
BIZNES BSA SPÓŁKA Z OGRANICZONĄ ODPOWIEDZIALNOŚCIĄ	X		
BIZNES ŚWIATŁOWODEM SPÓŁKA Z OGRANICZONĄ ODPOWIEDZIALNOŚCIĄ	X		
EXATEL S.A.	X		
FIBERHOST SPÓŁKA AKCYJNA		X	
IKŁOBUCK SPÓŁKA Z OGRANICZONĄ ODPOWIEDZIALNOŚCIĄ	X		
INEA SPÓŁKA Z OGRANICZONĄ ODPOWIEDZIALNOŚCIĄ	X		
LANDTECH Spółka z ograniczoną odpowiedzialnością	X		
MIDIKO sp. z o.o.			X
NAUKOWA I AKADEMICKA SIEĆ KOMPUTEROWA - PAŃSTWOWY INSTYTUT BADAWCZY	X		
NET4BIZNES SPÓŁKA Z OGRANICZONĄ ODPOWIEDZIALNOŚCIĄ	X		
NETIA SPÓŁKA AKCYJNA			X
ORANGE POLSKA S.A.	X	X	X
P4 SPÓŁKA Z OGRANICZONĄ ODPOWIEDZIALNOŚCIĄ	X		
POLKOMTEL Sp. z o.o.	X		

Podmiot	Detal	Hurt	Hurt-Detal
PROTONET Adrian Ludyga	X		X
RFC INTERNET SPÓŁKA Z OGRANICZONĄ ODPOWIEDZIALNOŚCIĄ	X		
SPIDERNET Sławomir Janik			X
Stowarzyszenie do Spraw Rozwoju Społeczeństwa Informacyjnego Subregionu Północnego Województwa Śląskiego	X		
T-MOBILE POLSKA S.A.	X		
VECTRA S.A.	X		
WILKOWIECKO.NET SPÓŁKA Z OGRANICZONĄ ODPOWIEDZIALNOŚCIĄ	X		

W tabeli nr 6.6.2 przedstawiono liczbowy i procentowy podział na punkty adresowe w zależności od rodzaju zasięgu na terenie gminy.

**Tabela 6.6.2: Podział na rodzaje usług i zasięgów.**

	Liczba adresów	Udział %
Rzeczywisty	1 528	83,00%
Hurtowy (wyłącznie)	43	2,34%
Teoretyczny (wyłącznie)	208	11,30%
Brak zasięgu	62	3,37%
<b>SUMA</b>	<b>1 841</b>	<b>100%</b>

## Zasięgi sieci

W tabeli nr 6.6.3 przedstawiono liczbowo i procentowo liczbę zasięgów oraz liczbę punktów adresowych na terenie gminy w zależności od przepustowości.

**Tabela 6.6.3: Liczba zasięgów i adresów w podziale na przepustowość.**

Przepustowość [Mb/s]	Liczba zasięgów	Udział %	Liczba punktów adresowych	Udział %
2	0	0,00%	0	0,00%
10	0	0,00%	0	0,00%
20	0	0,00%	0	0,00%
30	275	3,22%	7	0,39%
40	95	1,11%	5	0,28%
50	608	7,11%	11	0,62%
60	24	0,28%	2	0,11%
70	30	0,35%	0	0,00%
80	6	0,07%	0	0,00%
90	0	0,00%	0	0,00%
100	5	0,06%	0	0,00%
200	0	0,00%	0	0,00%

Przepustowość [Mb/s]	Liczba zasięgów	Udział %	Liczba punktów adresowych	Udział %
300	0	0,00%	0	0,00%
400	0	0,00%	0	0,00%
500	0	0,00%	0	0,00%
600	1 158	13,55%	0	0,00%
700	0	0,00%	0	0,00%
800	1 650	19,30%	7	0,39%
900	260	3,04%	0	0,00%
1000	4 438	51,91%	1 747	98,20%
2000	0	0,00%	0	0,00%
3000	0	0,00%	0	0,00%
4000	0	0,00%	0	0,00%
5000	0	0,00%	0	0,00%
6000	0	0,00%	0	0,00%
7000	0	0,00%	0	0,00%
8000	0	0,00%	0	0,00%
9000	0	0,00%	0	0,00%
10000	0	0,00%	0	0,00%
<b>SUMA</b>	<b>8 549</b>	<b>100%</b>	<b>1 779</b>	<b>100%</b>

W tabeli nr 6.6.4 przedstawiono liczbę zasięgów w gminie w zależności od rodzaju medium.

**Tabela 6.6.4: Liczba zasięgów z podziałem na medium.**

Medium	Liczba zasięgów	Udział %
światłowodowe	7 510	87,85%
kablowe współosiowe miedziane	0	0,00%
kablowe parowe miedziane	473	5,53%
radiowe (FWA)	566	6,62%
<b>SUMA</b>	<b>8 549</b>	<b>100%</b>

## Plany inwestycyjne (komercyjne)

W gminie zgłoszone zostały plany inwestycyjne obejmujące 857 punktów adresowych. Zgłoszone plany inwestycyjne przewidują objęcie w kolejnych 3 latach zasięgiem stacjonarnego dostępu do usług szerokopasmowych:

- 604 punkty adresowe znajdujące się już w zasięgu rzeczywistym;
- 13 punktów adresowych znajdujących się już w zasięgu wyłącznie hurtowym;
- 190 punktów adresowych znajdujących się już w zasięgu teoretycznym;
- 0 punktów adresowych znajdujących się w planie inwestycyjnym ze środków publicznych;
- 0 punktów adresowych znajdujących się w innym planie inwestycyjnym ze środków prywatnych;

- 50 punktów adresowych będących białymi plamami (bez zasięgu).

## Plany inwestycyjne realizowane ze środków publicznych

W gminie zgłoszone zostały plany inwestycyjne obejmujące 28 punktów adresowych. Realizowany jest 1 projekt z KPO i 0 projektów z FERC. Dane pochodzą z systemu SIMBA i odnoszą się do umów o dofinansowanie zawartych do dnia 30 czerwca 2025.

W tabeli nr 6.6.5 przedstawiono liczbę punktów adresowych na terenie gminy, objętych planami inwestycyjnymi do zrealizowania ze środków publicznych.

<b>Tabela 6.6.5: Liczba punktów adresowych ze zgłoszonymi planami inwestycyjnymi realizowanymi ze środków publicznych.</b>		
<b>Numer projektu</b>	<b>Beneficjent</b>	<b>Liczba PA</b>
KPOD.05.02-IW. 06-0371/23	STI ŚWIATŁOWÓD SPÓŁKA Z OGRANICZONĄ ODPOWIEDZIALNOŚCIĄ	28
<b>SUMA</b>		<b>28</b>

## Mapa planów inwestycyjnych

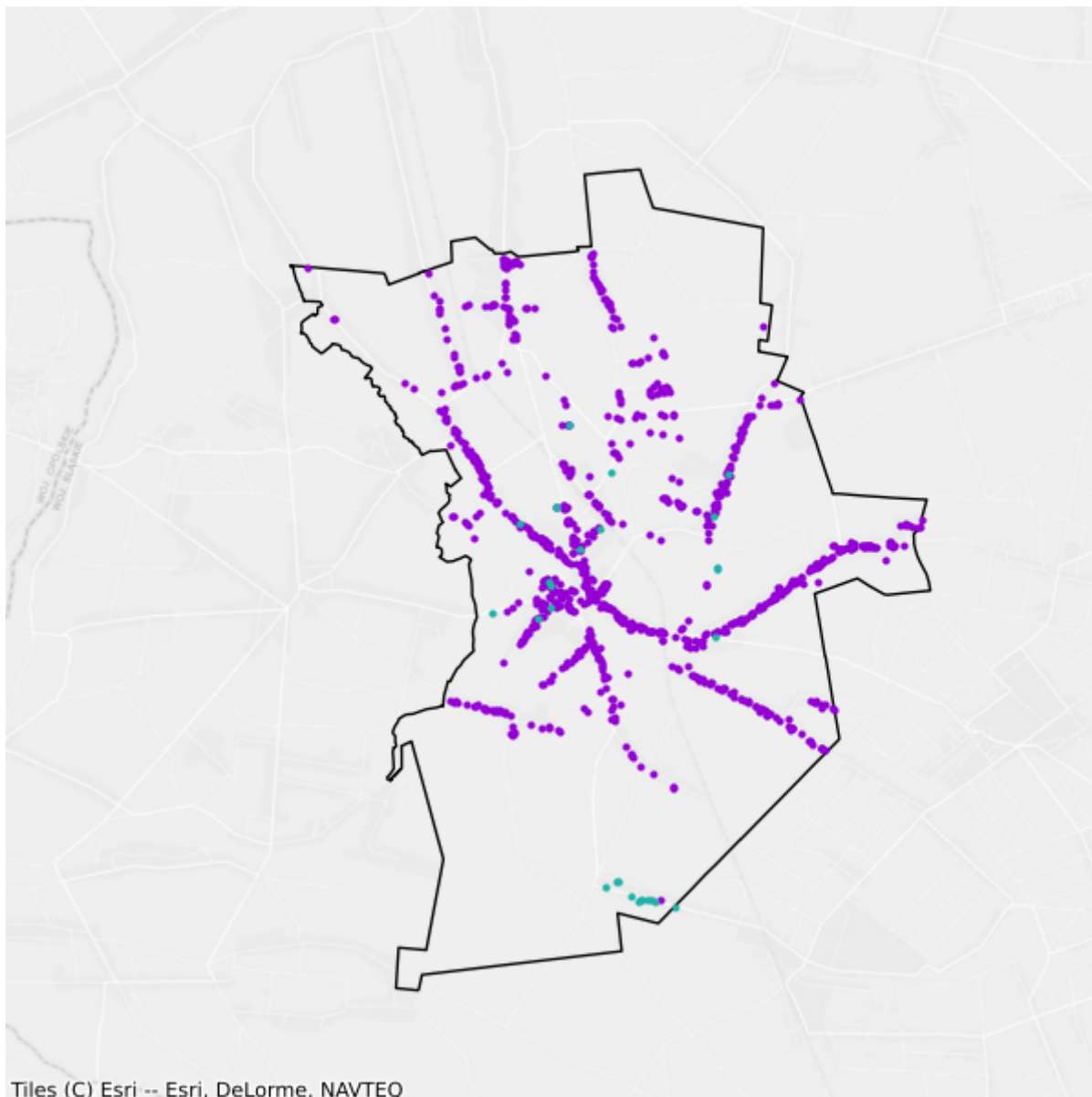

- Plany inwestycyjne realizowane ze środków prywatnych
- Plany inwestycyjne realizowane ze środków publicznych

## 6.7. Gmina Popów

TERC: 2406072

### Statystyki ogólne

W gminie są 2 744 punkty adresowe. Na koniec czerwca 2025 roku w zasięgu stacjonarnego dostępu do usług szerokopasmowych było 2 560 punktów adresowych, a 184 pozostały bez zasięgu. Na wskazanym obszarze były 324 białe plamy NGA. Od 1 stycznia 2023 do 30 czerwca 2025 roku obywatele zgłosili 7 zapotrzebowań na internet i 3 weryfikacje danych w systemie internet.gov.pl.

W tabeli nr 6.7.1 przedstawiono przedsiębiorców telekomunikacyjnych działających na terenie gminy i świadczących usługi stacjonarnego dostępu do usług szerokopasmowych.

Tabela 6.7.1: Podmiot w zależności od rodzaju usług.			
Podmiot	Detal	Hurt	Hurt-Detal
4ALFANET SPÓŁKA Z OGRANICZONĄ ODPOWIEDZIALNOŚCIĄ	X		
@ALFANET Marcin Małolepszy	X		
ALFA4NET SPÓŁKA Z OGRANICZONĄ ODPOWIEDZIALNOŚCIĄ	X		
ALFAFIBER SPÓŁKA Z OGRANICZONĄ ODPOWIEDZIALNOŚCIĄ	X		
ALFASZYBKINET SPÓŁKA Z OGRANICZONĄ ODPOWIEDZIALNOŚCIĄ	X		
BIZNES BSA SPÓŁKA Z OGRANICZONĄ ODPOWIEDZIALNOŚCIĄ	X		
BIZNES ŚWIATŁOWODEM SPÓŁKA Z OGRANICZONĄ ODPOWIEDZIALNOŚCIĄ	X		
EXATEL S.A.	X		
FIBERHOST SPÓŁKA AKCYJNA		X	
INEA SPÓŁKA Z OGRANICZONĄ ODPOWIEDZIALNOŚCIĄ	X		
MEDIA-COM sp. z o.o.			X
NAUKOWA I AKADEMICKA SIEĆ KOMPUTEROWA - PAŃSTWOWY INSTYTUT BADAWCZY	X		
NETIA SPÓŁKA AKCYJNA			X
ORANGE POLSKA S.A.	X	X	X
P4 SPÓŁKA Z OGRANICZONĄ ODPOWIEDZIALNOŚCIĄ	X		
POLKOMTEL Sp. z o.o.	X		
PROTONET Adrian Ludyga	X		X
PROTONET Bartosz Ludyga	X		X
RFC INTERNET SPÓŁKA Z OGRANICZONĄ ODPOWIEDZIALNOŚCIĄ	X		

Podmiot	Detal	Hurt	Hurt-Detal
Stowarzyszenie do Spraw Rozwoju Społeczeństwa Informacyjnego Subregionu Północnego Województwa Śląskiego	X		
T-MOBILE POLSKA S.A.	X		
VECTRA S.A.	X		
WILKOWIECKO.NET SPÓŁKA Z OGRANICZONĄ ODPOWIEDZIALNOŚCIĄ	X		
XTECH Sp. z o.o	X		

W tabeli nr 6.7.2 przedstawiono liczbowy i procentowy podział na punkty adresowe w zależności od rodzaju zasięgu na terenie gminy.

**Tabela 6.7.2: Podział na rodzaje usług i zasięgów.**

	Liczba adresów	Udział %
Rzeczywisty	2 434	88,70%
Hurtowy (wyłącznie)	16	0,58%
Teoretyczny (wyłącznie)	110	4,01%
Brak zasięgu	184	6,71%
<b>SUMA</b>	<b>2 744</b>	<b>100%</b>

## Zasięgi sieci

W tabeli nr 6.7.3 przedstawiono liczbowo i procentowo liczbę zasięgów oraz liczbę punktów adresowych na terenie gminy w zależności od przepustowości.

**Tabela 6.7.3: Liczba zasięgów i adresów w podziale na przepustowość.**

Przepustowość [Mb/s]	Liczba zasięgów	Udział %	Liczba punktów adresowych	Udział %
2	0	0,00%	0	0,00%
10	0	0,00%	0	0,00%
20	0	0,00%	0	0,00%
30	138	0,51%	2	0,08%
40	24	0,09%	0	0,00%
50	1 306	4,83%	136	5,31%
60	39	0,14%	0	0,00%
70	21	0,08%	0	0,00%
80	5	0,02%	2	0,08%
90	0	0,00%	0	0,00%
100	8	0,03%	0	0,00%
200	0	0,00%	0	0,00%
300	0	0,00%	0	0,00%
400	0	0,00%	0	0,00%

Przepustowość [Mb/s]	Liczba zasięgów	Udział %	Liczba punktów adresowych	Udział %
500	0	0,00%	0	0,00%
600	356	1,32%	1	0,04%
700	0	0,00%	0	0,00%
800	981	3,63%	0	0,00%
900	3 701	13,68%	8	0,31%
1000	20 478	75,68%	2 411	94,18%
2000	0	0,00%	0	0,00%
3000	0	0,00%	0	0,00%
4000	0	0,00%	0	0,00%
5000	0	0,00%	0	0,00%
6000	0	0,00%	0	0,00%
7000	0	0,00%	0	0,00%
8000	0	0,00%	0	0,00%
9000	0	0,00%	0	0,00%
10000	0	0,00%	0	0,00%
<b>SUMA</b>	<b>27 057</b>	<b>100%</b>	<b>2 560</b>	<b>100%</b>

W tabeli nr 6.7.4 przedstawiono liczbę zasięgów w gminie w zależności od rodzaju medium.

<b>Tabela 6.7.4: Liczba zasięgów z podziałem na medium.</b>		
Medium	Liczba zasięgów	Udział %
światłowodowe	25 523	94,33%
kablowe współosiowe miedziane	0	0,00%
kablowe parowe miedziane	242	0,89%
radiowe (FWA)	1 292	4,78%
<b>SUMA</b>	<b>27 057</b>	<b>100%</b>

## Plany inwestycyjne (komercyjne)

W gminie zgłoszone zostały plany inwestycyjne obejmujące 0 punktów adresowych. Zgłoszone plany inwestycyjne przewidują objęcie w kolejnych 3 latach zasięgiem stacjonarnego dostępu do usług szerokopasmowych:

- 0 punktów adresowych znajdujących się już w zasięgu rzeczywistym;
- 0 punktów adresowych znajdujących się już w zasięgu wyłącznie hurtowym;
- 0 punktów adresowych znajdujących się już w zasięgu teoretycznym;
- 0 punktów adresowych znajdujących się w planie inwestycyjnym ze środków publicznych;
- 0 punktów adresowych znajdujących się w innym planie inwestycyjnym ze środków prywatnych;
- 0 punktów adresowych będących białymi plamami (bez zasięgu).

## Plany inwestycyjne realizowane ze środków publicznych

W gminie zgłoszone zostały plany inwestycyjne obejmujące 93 punkty adresowe. Realizowany jest 1 projekt z KPO i 0 projektów z FERC. Dane pochodzą z systemu SIMBA i odnoszą się do umów o dofinansowanie zawartych do dnia 30 czerwca 2025.

W tabeli nr 6.7.5 przedstawiono liczbę punktów adresowych na terenie gminy, objętych planami inwestycyjnymi do zrealizowania ze środków publicznych.

<b>Tabela 6.7.5: Liczba punktów adresowych ze zgłoszonymi planami inwestycyjnymi realizowanymi ze środków publicznych.</b>		
<b>Numer projektu</b>	<b>Beneficjent</b>	<b>Liczba PA</b>
KPOD.05.02-IW. 06-0371/23	STI ŚWIATŁOWÓD SPÓŁKA Z OGRANICZONĄ ODPOWIEDZIALNOŚCIĄ	93
<b>SUMA</b>		<b>93</b>

## Mapa planów inwestycyjnych

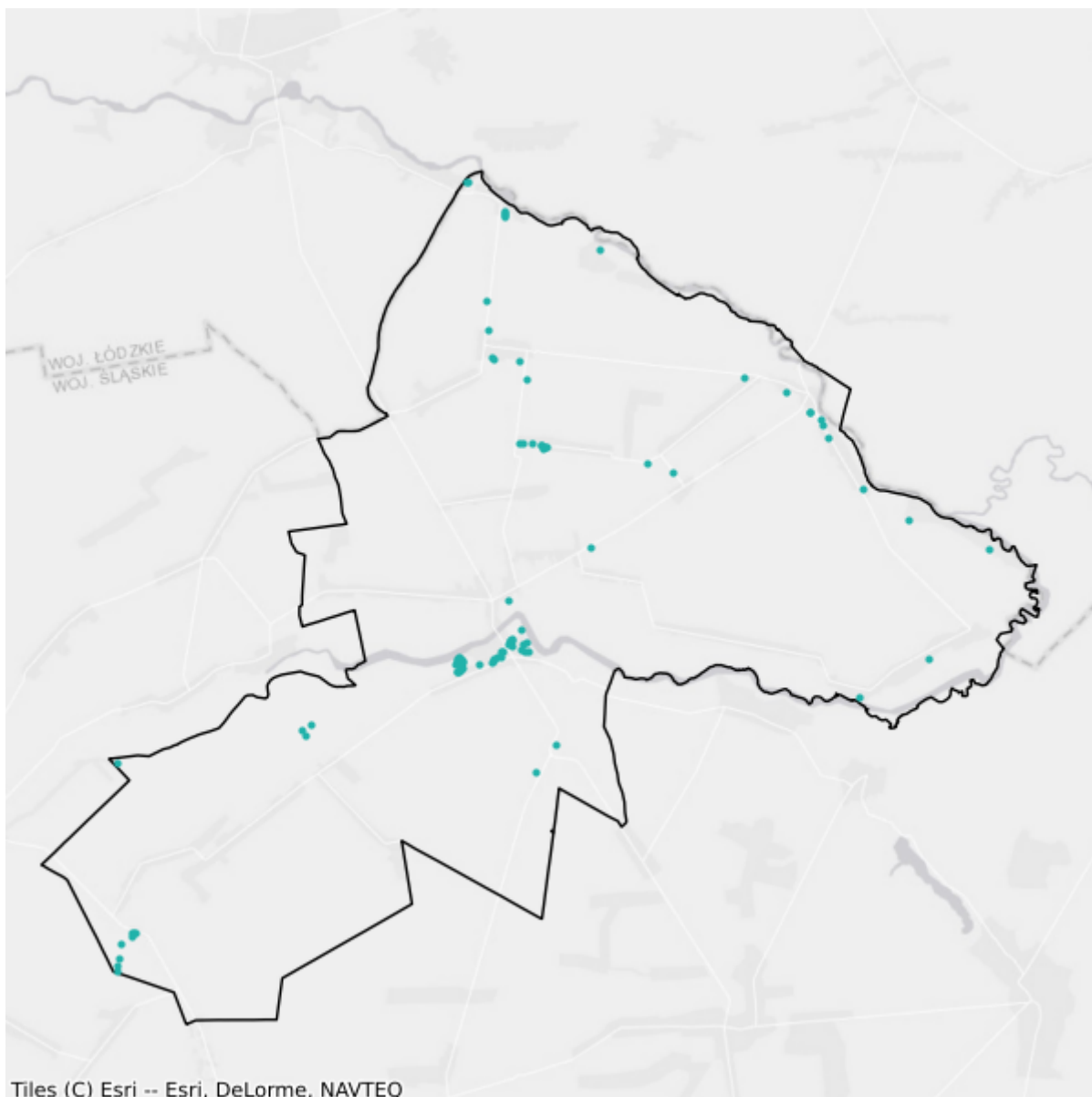

- Plany inwestycyjne realizowane ze środków prywatnych
- Plany inwestycyjne realizowane ze środków publicznych

## 6.8. Gmina Przystajń

TERC: 2406082

### Statystyki ogólne

W gminie jest 2 448 punktów adresowych. Na koniec czerwca 2025 roku w zasięgu stacjonarnego dostępu do usług szerokopasmowych były 2 343 punkty adresowe, a 105 pozostało bez zasięgu. Na wskazanym obszarze było 110 białych plam NGA. Od 1 stycznia 2023 do 30 czerwca 2025 roku obywatele zgłosili 13 zapotrzebowań na internet i 2 weryfikacje danych w systemie internet.gov.pl.

W tabeli nr 6.8.1 przedstawiono przedsiębiorców telekomunikacyjnych działających na terenie gminy i świadczących usługi stacjonarnego dostępu do usług szerokopasmowych.

Tabela 6.8.1: Podmiot w zależności od rodzaju usług.			
Podmiot	Detal	Hurt	Hurt-Detal
4ALFANET SPÓŁKA Z OGRANICZONĄ ODPOWIEDZIALNOŚCIĄ	X		
@ALFANET Marcin Małolepszy	X		
ALFA4NET SPÓŁKA Z OGRANICZONĄ ODPOWIEDZIALNOŚCIĄ	X		
ALFAFIBER SPÓŁKA Z OGRANICZONĄ ODPOWIEDZIALNOŚCIĄ	X		
ALFASZYBKINET SPÓŁKA Z OGRANICZONĄ ODPOWIEDZIALNOŚCIĄ	X		
BIZNES BSA SPÓŁKA Z OGRANICZONĄ ODPOWIEDZIALNOŚCIĄ	X		
BIZNES ŚWIATŁOWODEM SPÓŁKA Z OGRANICZONĄ ODPOWIEDZIALNOŚCIĄ	X		
EXATEL S.A.	X		
FIBERHOST SPÓŁKA AKCYJNA		X	
IKŁOBUCK SPÓŁKA Z OGRANICZONĄ ODPOWIEDZIALNOŚCIĄ	X		
INEA SPÓŁKA Z OGRANICZONĄ ODPOWIEDZIALNOŚCIĄ	X		
JURA-ONLINE SPÓŁKA Z OGRANICZONĄ ODPOWIEDZIALNOŚCIĄ	X		
NAUKOWA I AKADEMICKA SIEĆ KOMPUTEROWA - PAŃSTWOWY INSTYTUT BADAWCZY	X		
NET4BIZNES SPÓŁKA Z OGRANICZONĄ ODPOWIEDZIALNOŚCIĄ	X		
NETIA SPÓŁKA AKCYJNA			X
ORANGE POLSKA S.A.	X		
P4 SPÓŁKA Z OGRANICZONĄ ODPOWIEDZIALNOŚCIĄ	X		
POLKOMTEL Sp. z o.o.	X		
PROTONET Adrian Ludyga	X		X

Podmiot	Detal	Hurt	Hurt-Detal
PROTONET Bartosz Ludyga	X		X
RFC INTERNET SPÓŁKA Z OGRANICZONĄ ODPOWIEDZIALNOŚCIĄ	X		
Stowarzyszenie do Spraw Rozwoju Społeczeństwa Informacyjnego Subregionu Północnego Województwa Śląskiego	X		
T-MOBILE POLSKA S.A.	X		
VECTRA S.A.	X		
WILKOWIECKO.NET SPÓŁKA Z OGRANICZONĄ ODPOWIEDZIALNOŚCIĄ	X		

W tabeli nr 6.8.2 przedstawiono liczbowy i procentowy podział na punkty adresowe w zależności od rodzaju zasięgu na terenie gminy.

**Tabela 6.8.2: Podział na rodzaje usług i zasięgów.**

	Liczba adresów	Udział %
Rzeczywisty	2 303	94,08%
Hurtowy (wyłącznie)	12	0,49%
Teoretyczny (wyłącznie)	28	1,14%
Brak zasięgu	105	4,29%
<b>SUMA</b>	<b>2 448</b>	<b>100%</b>

## Zasięgi sieci

W tabeli nr 6.8.3 przedstawiono liczbowo i procentowo liczbę zasięgów oraz liczbę punktów adresowych na terenie gminy w zależności od przepustowości.

**Tabela 6.8.3: Liczba zasięgów i adresów w podziale na przepustowość.**

Przepustowość [Mb/s]	Liczba zasięgów	Udział %	Liczba punktów adresowych	Udział %
2	0	0,00%	0	0,00%
10	0	0,00%	0	0,00%
20	0	0,00%	0	0,00%
30	0	0,00%	0	0,00%
40	0	0,00%	0	0,00%
50	838	2,65%	5	0,21%
60	0	0,00%	0	0,00%
70	0	0,00%	0	0,00%
80	0	0,00%	0	0,00%
90	0	0,00%	0	0,00%
100	5	0,02%	0	0,00%
200	0	0,00%	0	0,00%
300	0	0,00%	0	0,00%

Przepustowość [Mb/s]	Liczba zasięgów	Udział %	Liczba punktów adresowych	Udział %
400	0	0,00%	0	0,00%
500	0	0,00%	0	0,00%
600	971	3,07%	2	0,09%
700	0	0,00%	0	0,00%
800	1 938	6,12%	5	0,21%
900	3 222	10,17%	9	0,38%
1000	24 693	77,98%	2 322	99,10%
2000	0	0,00%	0	0,00%
3000	0	0,00%	0	0,00%
4000	0	0,00%	0	0,00%
5000	0	0,00%	0	0,00%
6000	0	0,00%	0	0,00%
7000	0	0,00%	0	0,00%
8000	0	0,00%	0	0,00%
9000	0	0,00%	0	0,00%
10000	0	0,00%	0	0,00%
<b>SUMA</b>	<b>31 667</b>	<b>100%</b>	<b>2 343</b>	<b>100%</b>

W tabeli nr 6.8.4 przedstawiono liczbę zasięgów w gminie w zależności od rodzaju medium.

<b>Tabela 6.8.4: Liczba zasięgów z podziałem na medium.</b>		
Medium	Liczba zasięgów	Udział %
światłowodowe	30 827	97,35%
kablowe współosiowe miedziane	0	0,00%
kablowe parowe miedziane	0	0,00%
radiowe (FWA)	840	2,65%
<b>SUMA</b>	<b>31 667</b>	<b>100%</b>

## Plany inwestycyjne (komercyjne)

W gminie zgłoszone zostały plany inwestycyjne obejmujące 0 punktów adresowych. Zgłoszone plany inwestycyjne przewidują objęcie w kolejnych 3 latach zasięgiem stacjonarnego dostępu do usług szerokopasmowych:

- 0 punktów adresowych znajdujących się już w zasięgu rzeczywistym;
- 0 punktów adresowych znajdujących się już w zasięgu wyłącznie hurtowym;
- 0 punktów adresowych znajdujących się już w zasięgu teoretycznym;
- 0 punktów adresowych znajdujących się w planie inwestycyjnym ze środków publicznych;
- 0 punktów adresowych znajdujących się w innym planie inwestycyjnym ze środków prywatnych;
- 0 punktów adresowych będących białymi plamami (bez zasięgu).

## Plany inwestycyjne realizowane ze środków publicznych

W gminie zgłoszone zostały plany inwestycyjne obejmujące 40 punktów adresowych. Realizowany jest 1 projekt z KPO i 0 projektów z FERC. Dane pochodzą z systemu SIMBA i odnoszą się do umów o dofinansowanie zawartych do dnia 30 czerwca 2025.

W tabeli nr 6.8.5 przedstawiono liczbę punktów adresowych na terenie gminy, objętych planami inwestycyjnymi do zrealizowania ze środków publicznych.

<b>Tabela 6.8.5: Liczba punktów adresowych ze zgłoszonymi planami inwestycyjnymi realizowanymi ze środków publicznych.</b>		
<b>Numer projektu</b>	<b>Beneficjent</b>	<b>Liczba PA</b>
KPOD.05.02-IW. 06-0371/23	STI ŚWIATŁOWÓD SPÓŁKA Z OGRANICZONĄ ODPOWIEDZIALNOŚCIĄ	40
<b>SUMA</b>		<b>40</b>

## Mapa planów inwestycyjnych

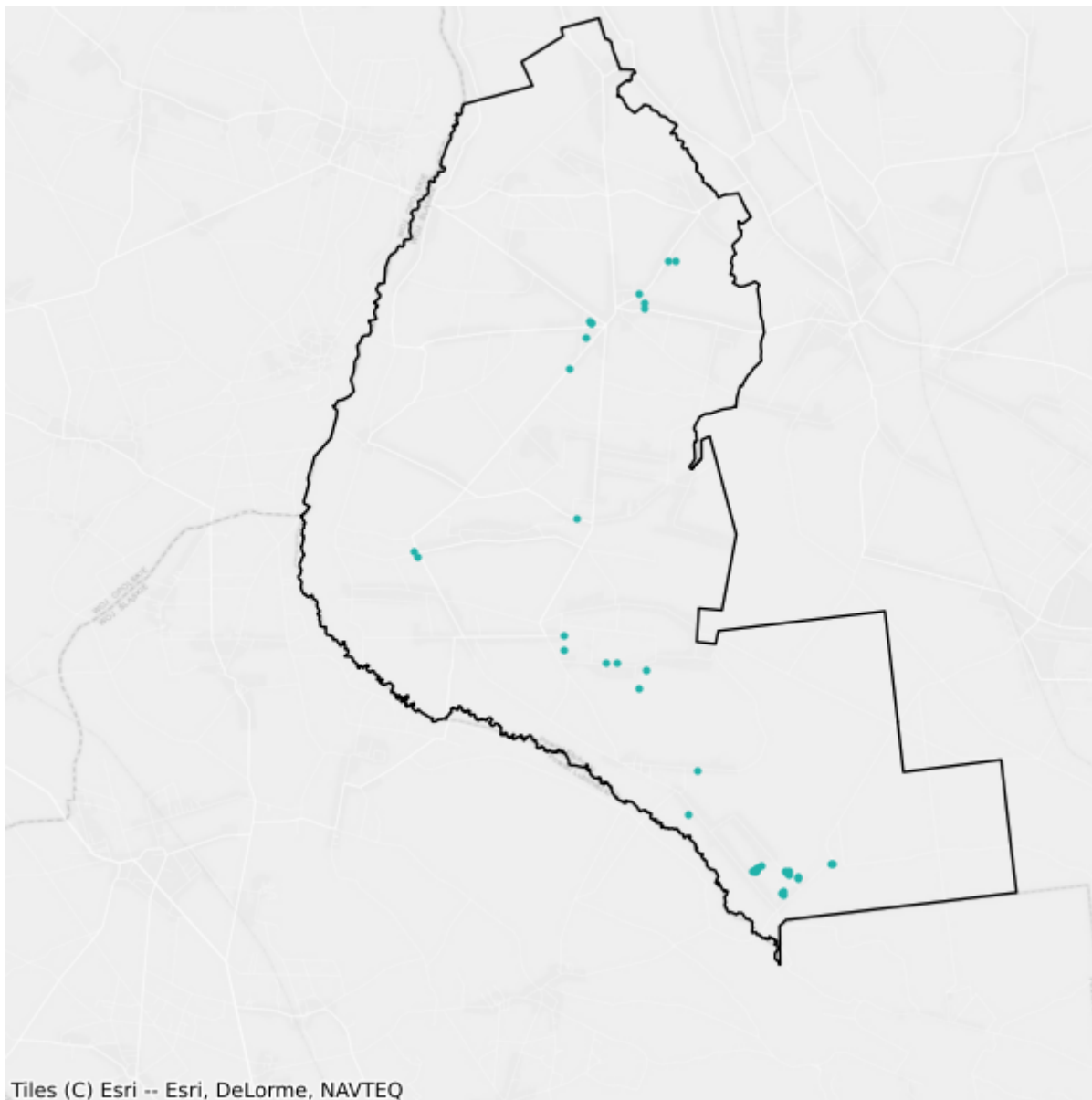

- Plany inwestycyjne realizowane ze środków prywatnych
- Plany inwestycyjne realizowane ze środków publicznych

## 6.9. Gmina Wręczyca Wielka

TERC: 2406092

### Statystyki ogólne

W gminie jest 6 217 punktów adresowych. Na koniec czerwca 2025 roku w zasięgu stacjonarnego dostępu do usług szerokopasmowych było 6 085 punktów adresowych, a 132 pozostały bez zasięgu. Na wskazanym obszarze było 196 białych plam NGA. Od 1 stycznia 2023 do 30 czerwca 2025 roku obywatele zgłosili 8 zapotrzebowań na internet i 0 weryfikacji danych w systemie internet.gov.pl.

W tabeli nr 6.9.1 przedstawiono przedsiębiorców telekomunikacyjnych działających na terenie gminy i świadczących usługi stacjonarnego dostępu do usług szerokopasmowych.

Tabela 6.9.1: Podmiot w zależności od rodzaju usług.			
Podmiot	Detal	Hurt	Hurt-Detal
BIZNES BSA SPÓŁKA Z OGRANICZONĄ ODPOWIEDZIALNOŚCIĄ	X		
BIZNES ŚWIATŁOWODEM SPÓŁKA Z OGRANICZONĄ ODPOWIEDZIALNOŚCIĄ	X		
EXATEL S.A.	X		
FIBERHOST SPÓŁKA AKCYJNA		X	
IKŁOBUCK SPÓŁKA Z OGRANICZONĄ ODPOWIEDZIALNOŚCIĄ	X		
INEA SPÓŁKA Z OGRANICZONĄ ODPOWIEDZIALNOŚCIĄ	X		
JURA-ONLINE SPÓŁKA Z OGRANICZONĄ ODPOWIEDZIALNOŚCIĄ	X		
LANDTECH Spółka z ograniczoną odpowiedzialnością	X		
LIVENET SPÓŁKA Z OGRANICZONĄ ODPOWIEDZIALNOŚCIĄ			X
MIDIKO sp. z o.o.			X
NAUKOWA I AKADEMICKA SIEĆ KOMPUTEROWA - PAŃSTWOWY INSTYTUT BADAWCZY	X		
NET4BIZNES SPÓŁKA Z OGRANICZONĄ ODPOWIEDZIALNOŚCIĄ	X		
NETIA SPÓŁKA AKCYJNA			X
ORANGE POLSKA S.A.	X	X	X
P4 SPÓŁKA Z OGRANICZONĄ ODPOWIEDZIALNOŚCIĄ	X		
POLKOMTEL Sp. z o.o.	X		
PROTONET Adrian Ludyga	X		X
PROTONET Bartosz Ludyga			X
SITEL Sp. z o.o.			X

Podmiot	Detal	Hurt	Hurt-Detal
SPIDERNET Leszek Janik	X		
SPIDERNET Sławomir Janik	X		X
SpidernetBis ADRIAN KAROŃ	X		X
SpidernetBis SEBASTIAN KAROŃ	X		
Stowarzyszenie do Spraw Rozwoju Społeczeństwa Informacyjnego Subregionu Północnego Województwa Śląskiego	X		
T-MOBILE POLSKA S.A.	X		
VECTRA S.A.	X		
VERIZON POLSKA sp. z o.o.	X		
WILKOWIECKO.NET SPÓŁKA Z OGRANICZONĄ ODPOWIEDZIALNOŚCIĄ	X		

W tabeli nr 6.9.2 przedstawiono liczbowy i procentowy podział na punkty adresowe w zależności od rodzaju zasięgu na terenie gminy.

**Tabela 6.9.2: Podział na rodzaje usług i zasięgów.**

	Liczba adresów	Udział %
Rzeczywisty	5 997	96,46%
Hurtowy (wyłącznie)	61	0,98%
Teoretyczny (wyłącznie)	27	0,43%
Brak zasięgu	132	2,12%
<b>SUMA</b>	<b>6 217</b>	<b>100%</b>

## Zasięgi sieci

W tabeli nr 6.9.3 przedstawiono liczbowo i procentowo liczbę zasięgów oraz liczbę punktów adresowych na terenie gminy w zależności od przepustowości.

**Tabela 6.9.3: Liczba zasięgów i adresów w podziale na przepustowość.**

Przepustowość [Mb/s]	Liczba zasięgów	Udział %	Liczba punktów adresowych	Udział %
2	0	0,00%	0	0,00%
10	0	0,00%	0	0,00%
20	0	0,00%	0	0,00%
30	878	4,19%	21	0,35%
40	176	0,84%	2	0,03%
50	3 854	18,38%	38	0,62%
60	116	0,55%	2	0,03%
70	53	0,25%	1	0,02%
80	8	0,04%	0	0,00%
90	0	0,00%	0	0,00%

Przepustowość [Mb/s]	Liczba zasięgów	Udział %	Liczba punktów adresowych	Udział %
100	10	0,05%	1	0,02%
200	0	0,00%	0	0,00%
300	0	0,00%	0	0,00%
400	0	0,00%	0	0,00%
500	0	0,00%	0	0,00%
600	1 050	5,01%	0	0,00%
700	0	0,00%	0	0,00%
800	1 077	5,14%	6	0,10%
900	29	0,14%	1	0,02%
1000	13 721	65,43%	6 013	98,82%
2000	0	0,00%	0	0,00%
3000	0	0,00%	0	0,00%
4000	0	0,00%	0	0,00%
5000	0	0,00%	0	0,00%
6000	0	0,00%	0	0,00%
7000	0	0,00%	0	0,00%
8000	0	0,00%	0	0,00%
9000	0	0,00%	0	0,00%
10000	0	0,00%	0	0,00%
<b>SUMA</b>	<b>20 972</b>	<b>100%</b>	<b>6 085</b>	<b>100%</b>

W tabeli nr 6.9.4 przedstawiono liczbę zasięgów w gminie w zależności od rodzaju medium.

**Tabela 6.9.4: Liczba zasięgów z podziałem na medium.**

Medium	Liczba zasięgów	Udział %
światłowodowe	15 887	75,75%
kablowe współosiowe miedziane	0	0,00%
kablowe parowe miedziane	1 321	6,30%
radiowe (FWA)	3 764	17,95%
<b>SUMA</b>	<b>20 972</b>	<b>100%</b>

## Plany inwestycyjne (komercyjne)

W gminie zgłoszone zostały plany inwestycyjne obejmujące 0 punktów adresowych. Zgłoszone plany inwestycyjne przewidują objęcie w kolejnych 3 latach zasięgiem stacjonarnego dostępu do usług szerokopasmowych:

- 0 punktów adresowych znajdujących się już w zasięgu rzeczywistym;
- 0 punktów adresowych znajdujących się już w zasięgu wyłącznie hurtowym;
- 0 punktów adresowych znajdujących się już w zasięgu teoretycznym;
- 0 punktów adresowych znajdujących się w planie inwestycyjnym ze środków publicznych;

- 0 punktów adresowych znajdujących się w innym planie inwestycyjnym ze środków prywatnych;
- 0 punktów adresowych będących białymi plamami (bez zasięgu).

## Plany inwestycyjne realizowane ze środków publicznych

W gminie zgłoszone zostały plany inwestycyjne obejmujące 131 punktów adresowych. Realizowany jest 1 projekt z KPO i 0 projektów z FERC. Dane pochodzą z systemu SIMBA i odnoszą się do umów o dofinansowanie zawartych do dnia 30 czerwca 2025.

W tabeli nr 6.9.5 przedstawiono liczbę punktów adresowych na terenie gminy, objętych planami inwestycyjnymi do zrealizowania ze środków publicznych.

<b>Tabela 6.9.5: Liczba punktów adresowych ze zgłoszonymi planami inwestycyjnymi realizowanymi ze środków publicznych.</b>		
<b>Numer projektu</b>	<b>Beneficjent</b>	<b>Liczba PA</b>
KPOD.05.02-IW. 06-0371/23	STI ŚWIATŁOWÓD SPÓŁKA Z OGRANICZONĄ ODPOWIEDZIALNOŚCIĄ	131
<b>SUMA</b>		<b>131</b>

## Mapa planów inwestycyjnych

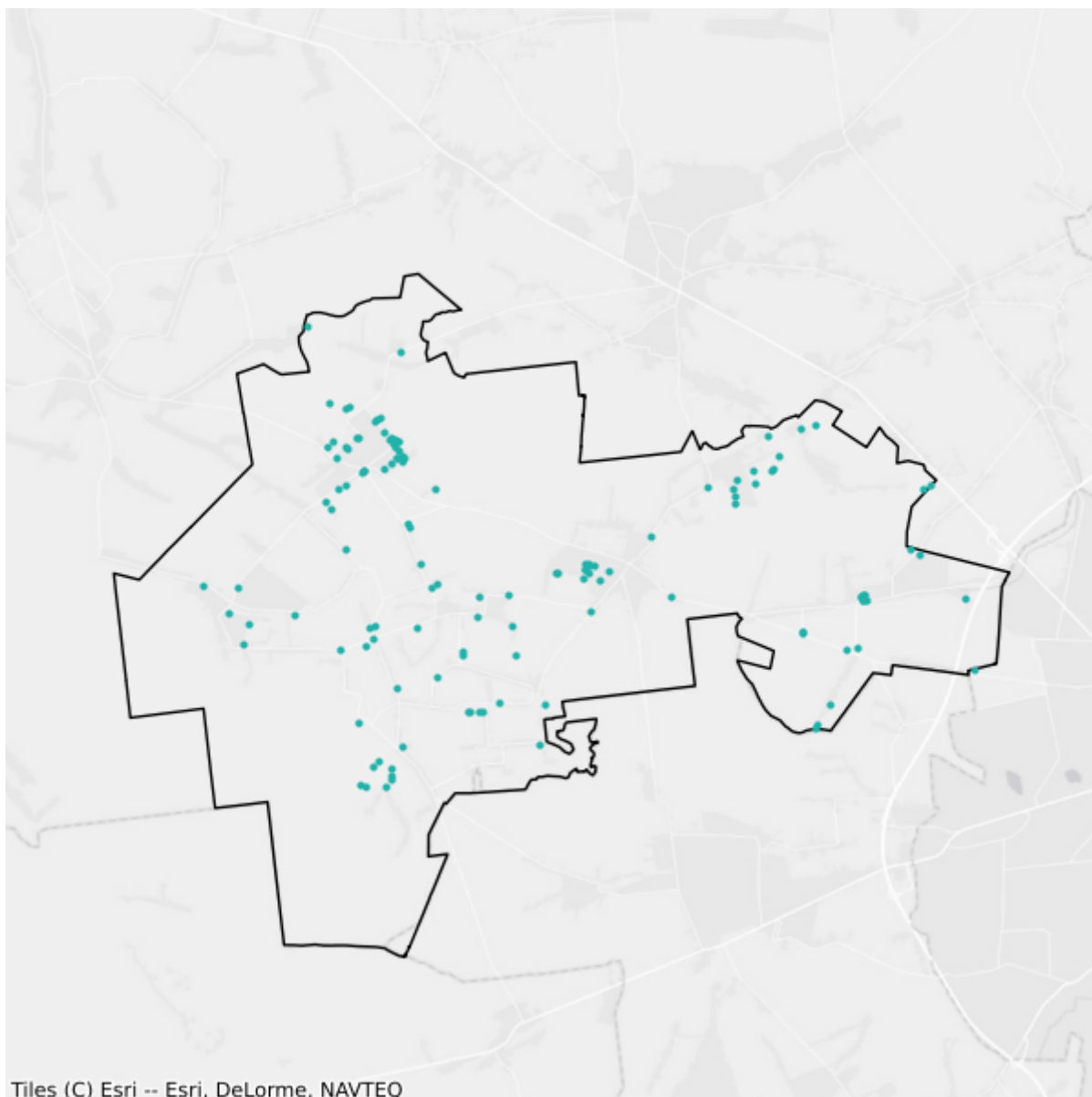

- Plany inwestycyjne realizowane ze środków prywatnych
- Plany inwestycyjne realizowane ze środków publicznych

# 7. Powiat lubliniecki

TERC: 2407

## Statystyki ogólne

W powiecie jest 22 301 punktów adresowych. Na koniec czerwca 2025 roku w zasięgu stacjonarnego dostępu do usług szerokopasmowych było 20 738 punktów adresowych, a 1 563 pozostały bez zasięgu. Na wskazanym obszarze były 3 543 białe plamy NGA. Od 1 stycznia 2023 do 30 czerwca 2025 roku obywatele zgłosili 69 zapotrzebowań na internet i 8 weryfikacji danych w systemie internet.gov.pl.

Na terenie powiatu działa 43 przedsiębiorców telekomunikacyjnych świadczących usługi stacjonarnego dostępu do usług szerokopasmowych, w tym:

- 30 świadczących wyłącznie usługi detaliczne;
- 3 świadczących wyłącznie usługi hurtowe;
- 10 świadczących usługi hurtowo-detaliczne.

W tabeli nr 7.1 przedstawiono liczbę zasięgów i punktów adresowych w zasięgu na terenie powiatu.

<b>Tabela 7.1: Liczba zasięgów i punktów adresowych w zasięgu na terenie powiatu.</b>			
<b>Gmina</b>	<b>Liczba zasięgów zgłoszonych przez podmioty zobowiązane do raportowania</b>	<b>Liczba punktów adresowych objętych zasięgiem</b>	<b>Liczba punktów adresowych ogółem</b>
Boronów	4 810	1 083	1 227
Ciasna	5 306	2 009	2 154
Herby	6 037	2 317	2 516
Kochanowice	5 660	2 019	2 107
Koszęcin	13 659	3 734	3 990
Lubliniec	34 641	4 958	5 240
Pawonków	5 850	1 883	1 945
Woźniki	9 776	2 735	3 122
<b>SUMA</b>	<b>85 739</b>	<b>20 738</b>	<b>22 301</b>

W tabeli nr 7.2 przedstawiono liczbowy i procentowy podział na punkty adresowe w zależności od rodzaju zasięgu na terenie powiatu.

**Tabela 7.2: Podział na rodzaje usług i zasięgów.**

	<b>Liczba adresów</b>	<b>Udział %</b>
Rzeczywisty	19 929	89,36%
Hurtowy (wyłącznie)	717	3,22%
Teoretyczny (wyłącznie)	92	0,41%
Brak zasięgu	1 563	7,01%
<b>SUMA</b>	<b>22 301</b>	<b>100%</b>

## Zasięgi sieci

W tabeli nr 7.3 przedstawiono liczbowo i procentowo liczbę zasięgów oraz liczbę punktów adresowych na terenie powiatu w zależności od przepustowości.

**Tabela 7.3: Liczba zasięgów i adresów w podziale na przepustowość.**

<b>Przepustowość [Mb/s]</b>	<b>Liczba zasięgów</b>	<b>Udział %</b>	<b>Liczba punktów adresowych</b>	<b>Udział %</b>
2	5 054	5,89%	100	0,48%
10	796	0,93%	8	0,04%
20	74	0,09%	4	0,02%
30	5 318	6,20%	180	0,87%
40	1 822	2,13%	67	0,32%
50	15 381	17,94%	1 569	7,57%
60	685	0,80%	33	0,16%
70	267	0,31%	13	0,06%
80	102	0,12%	6	0,03%
90	0	0,00%	0	0,00%
100	915	1,07%	46	0,22%
200	0	0,00%	0	0,00%
300	1 560	1,82%	757	3,65%
400	0	0,00%	0	0,00%
500	3	0,00%	1	0,00%
600	2 470	2,88%	21	0,10%
700	8 781	10,24%	4 171	20,11%
800	2 627	3,06%	0	0,00%
900	2 567	2,99%	0	0,00%
1000	33 869	39,50%	11 992	57,83%
2000	3 447	4,02%	1 769	8,53%
3000	0	0,00%	0	0,00%
4000	0	0,00%	0	0,00%
5000	0	0,00%	0	0,00%
6000	1	0,00%	1	0,00%

Przepustowość [Mb/s]	Liczba zasięgów	Udział %	Liczba punktów adresowych	Udział %
7000	0	0,00%	0	0,00%
8000	0	0,00%	0	0,00%
9000	0	0,00%	0	0,00%
10000	0	0,00%	0	0,00%
<b>SUMA</b>	<b>85 739</b>	<b>100%</b>	<b>20 738</b>	<b>100%</b>

W tabeli nr 7.4 przedstawiono liczbę zasięgów w powiecie w zależności od rodzaju medium.

<b>Tabela 7.4: Liczba zasięgów z podziałem na medium.</b>		
Medium	Liczba zasięgów	Udział %
światłowodowe	55 943	65,25%
kablowe współosiowe miedziane	2	0,00%
kablowe parowe miedziane	15 328	17,88%
radiowe (FWA)	14 466	16,87%
<b>SUMA</b>	<b>85 739</b>	<b>100%</b>

## Plany inwestycyjne (komercyjne)

W powiecie zgłoszone zostały plany inwestycyjne obejmujące 3 901 punktów adresowych, w tym 3 873 unikalne punkty adresowe.

W tabeli nr 7.5 przedstawiono liczbę punktów adresowych na terenie powiatu, objętych planami inwestycyjnymi do zrealizowania ze środków własnych inwestorów.

<b>Tabela 7.5: Liczba punktów adresowych ze zgłoszonymi planami inwestycyjnymi finansowanymi ze środków własnych inwestora.</b>	
Powiat	Liczba punktów adresowych objętych planami inwestycyjnymi
Boronów	714
Ciasna	961
Herby	440
Kochanowice	0
Koszęcin	0
Lubliniec	1 735
Pawonków	1
Woźniki	50
<b>SUMA</b>	<b>3 901</b>

## Plany inwestycyjne realizowane ze środków publicznych

W powiecie zgłoszone zostały plany inwestycyjne obejmujące 1 877 punktów adresowych. Realizowany jest 1 projekt z KPO i 0 projektów z FERC. Dane pochodzą z systemu SIMBA i odnoszą się do umów o dofinansowanie zawartych do dnia 30 czerwca 2025.

W tabeli nr 7.6 przedstawiono liczbę punktów adresowych na terenie powiatu, objętych planami inwestycyjnymi do zrealizowania ze środków publicznych.

<b>Tabela 7.6: Liczba punktów adresowych ze zgłoszonymi planami inwestycyjnymi realizowanymi ze środków publicznych.</b>	
<b>Gmina</b>	<b>Liczba punktów adresowych objętych planami inwestycyjnymi</b>
Boronów	83
Ciasna	427
Herby	320
Kochanowice	24
Koszęcin	248
Lubliniec	360
Pawonków	22
Woźniki	393
<b>SUMA</b>	<b>1 877</b>

# 7.1. Gmina Lubliniec

TERC: 2407011

## Statystyki ogólne

W gminie jest 5 240 punktów adresowych. Na koniec czerwca 2025 roku w zasięgu stacjonarnego dostępu do usług szerokopasmowych było 4 958 punktów adresowych, a 282 pozostały bez zasięgu. Na wskazanym obszarze było 909 białych plam NGA. Od 1 stycznia 2023 do 30 czerwca 2025 roku obywatele zgłosili 14 zapotrzebowań na internet i 0 weryfikacji danych w systemie internet.gov.pl.

W tabeli nr 7.1.1 przedstawiono przedsiębiorców telekomunikacyjnych działających na terenie gminy i świadczących usługi stacjonarnego dostępu do usług szerokopasmowych.

Tabela 7.1.1: Podmiot w zależności od rodzaju usług.			
Podmiot	Detal	Hurt	Hurt-Detal
ATMAN SPÓŁKA Z OGRANICZONĄ ODPOWIEDZIALNOŚCIĄ	X		
BIZNES BSA SPÓŁKA Z OGRANICZONĄ ODPOWIEDZIALNOŚCIĄ	X		
EXATEL S.A.	X		
GFXLABS Grzegorz Pawlicki	X		
INEA SPÓŁKA Z OGRANICZONĄ ODPOWIEDZIALNOŚCIĄ	X		
ITH SPÓŁKA Z OGRANICZONĄ ODPOWIEDZIALNOŚCIĄ	X		
LIVENET SPÓŁKA Z OGRANICZONĄ ODPOWIEDZIALNOŚCIĄ			X
MIDIKO sp. z o.o.			X
MULTIMEDIA POLSKA SPÓŁKA Z OGRANICZONĄ ODPOWIEDZIALNOŚCIĄ			X
NAUKOWA I AKADEMICKA SIEĆ KOMPUTEROWA - PAŃSTWOWY INSTYTUT BADAWCZY	X		
NET4BIZNES SPÓŁKA Z OGRANICZONĄ ODPOWIEDZIALNOŚCIĄ	X		
NETIA SPÓŁKA AKCYJNA			X
ORANGE POLSKA S.A.	X	X	X
P4 SPÓŁKA Z OGRANICZONĄ ODPOWIEDZIALNOŚCIĄ	X		
POLKOMTEL Sp. z o.o.	X		
REWOLUCJA-NET Marcei Kaczor	X		
RFC INTERNET SPÓŁKA Z OGRANICZONĄ ODPOWIEDZIALNOŚCIĄ	X		
SITEL Sp. z o.o.	X		X
SQS POLSKA Szymon Wysokiński	X		

Podmiot	Detal	Hurt	Hurt-Detal
T-MOBILE POLSKA S.A.	X		
TOWERLINK POLAND SPÓŁKA Z OGRANICZONĄ ODPOWIEDZIALNOŚCIĄ		X	
VECTRA S.A.	X		
WILKOWIECKO.NET SPÓŁKA Z OGRANICZONĄ ODPOWIEDZIALNOŚCIĄ	X		
ŚWIATŁOWÓD INWESTYCJE SPÓŁKA Z OGRANICZONĄ ODPOWIEDZIALNOŚCIĄ		X	

W tabeli nr 7.1.2 przedstawiono liczbowy i procentowy podział na punkty adresowe w zależności od rodzaju zasięgu na terenie gminy.

**Tabela 7.1.2: Podział na rodzaje usług i zasięgów.**

	Liczba adresów	Udział %
Rzeczywisty	4 666	89,05%
Hurtowy (wyłącznie)	273	5,21%
Teoretyczny (wyłącznie)	19	0,36%
Brak zasięgu	282	5,38%
<b>SUMA</b>	<b>5 240</b>	<b>100%</b>

## Zasięgi sieci

W tabeli nr 7.1.3 przedstawiono liczbowo i procentowo liczbę zasięgów oraz liczbę punktów adresowych na terenie gminy w zależności od przepustowości.

**Tabela 7.1.3: Liczba zasięgów i adresów w podziale na przepustowość.**

Przepustowość [Mb/s]	Liczba zasięgów	Udział %	Liczba punktów adresowych	Udział %
2	5 002	14,44%	100	2,02%
10	796	2,30%	8	0,16%
20	74	0,21%	4	0,08%
30	1 292	3,73%	114	2,30%
40	362	1,05%	52	1,05%
50	2 887	8,33%	325	6,56%
60	111	0,32%	21	0,42%
70	24	0,07%	3	0,06%
80	4	0,01%	0	0,00%
90	0	0,00%	0	0,00%
100	16	0,05%	2	0,04%
200	0	0,00%	0	0,00%
300	0	0,00%	0	0,00%
400	0	0,00%	0	0,00%

Przepustowość [Mb/s]	Liczba zasięgów	Udział %	Liczba punktów adresowych	Udział %
500	1	0,00%	0	0,00%
600	2	0,01%	1	0,02%
700	3 399	9,81%	1 658	33,44%
800	1	0,00%	0	0,00%
900	1 780	5,14%	0	0,00%
1000	15 572	44,95%	965	19,46%
2000	3 317	9,58%	1 704	34,37%
3000	0	0,00%	0	0,00%
4000	0	0,00%	0	0,00%
5000	0	0,00%	0	0,00%
6000	1	0,00%	1	0,02%
7000	0	0,00%	0	0,00%
8000	0	0,00%	0	0,00%
9000	0	0,00%	0	0,00%
10000	0	0,00%	0	0,00%
<b>SUMA</b>	<b>34 641</b>	<b>100%</b>	<b>4 958</b>	<b>100%</b>

W tabeli nr 7.1.4 przedstawiono liczbę zasięgów w gminie w zależności od rodzaju medium.

**Tabela 7.1.4: Liczba zasięgów z podziałem na medium.**

Medium	Liczba zasięgów	Udział %
światłowodowe	23 797	68,70%
kablowe współosiowe miedziane	2	0,01%
kablowe parowe miedziane	8 193	23,65%
radiowe (FWA)	2 649	7,65%
<b>SUMA</b>	<b>34 641</b>	<b>100%</b>

## Plany inwestycyjne (komercyjne)

W gminie zgłoszone zostały plany inwestycyjne obejmujące 1 735 punktów adresowych. Zgłoszone plany inwestycyjne przewidują objęcie w kolejnych 3 latach zasięgiem stacjonarnego dostępu do usług szerokopasmowych:

- 1 580 punktów adresowych znajdujących się już w zasięgu rzeczywistym;
- 72 punkty adresowe znajdujące się już w zasięgu wyłącznie hurtowym;
- 0 punktów adresowych znajdujących się już w zasięgu teoretycznym;
- 54 punkty adresowe znajdujące się w planie inwestycyjnym ze środków publicznych;
- 28 punktów adresowych znajdujących się w innym planie inwestycyjnym ze środków prywatnych;
- 55 punktów adresowych będących białymi plamami (bez zasięgu).

## Plany inwestycyjne realizowane ze środków publicznych

W gminie zgłoszone zostały plany inwestycyjne obejmujące 360 punktów adresowych. Realizowany jest 1 projekt z KPO i 0 projektów z FERC. Dane pochodzą z systemu SIMBA i odnoszą się do umów o dofinansowanie zawartych do dnia 30 czerwca 2025.

W tabeli nr 7.1.5 przedstawiono liczbę punktów adresowych na terenie gminy, objętych planami inwestycyjnymi do zrealizowania ze środków publicznych.

<b>Tabela 7.1.5: Liczba punktów adresowych ze zgłoszonymi planami inwestycyjnymi realizowanymi ze środków publicznych.</b>		
<b>Numer projektu</b>	<b>Beneficjent</b>	<b>Liczba PA</b>
KPOD.05.02-IW. 06-0371/23	STI ŚWIATŁOWÓD SPÓŁKA Z OGRANICZONĄ ODPOWIEDZIALNOŚCIĄ	360
<b>SUMA</b>		<b>360</b>

## Mapa planów inwestycyjnych

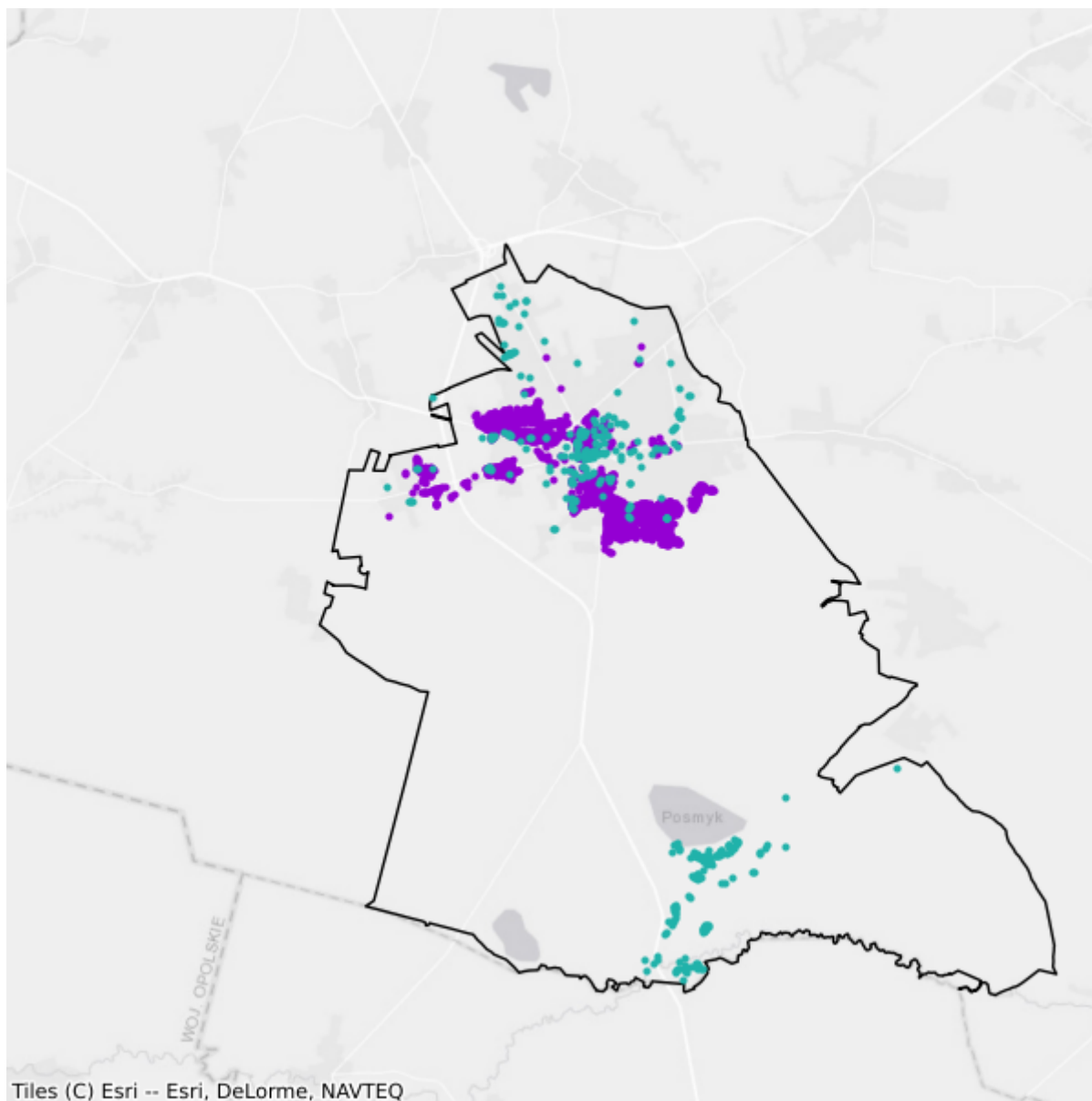

- Plany inwestycyjne realizowane ze środków prywatnych
- Plany inwestycyjne realizowane ze środków publicznych

## 7.2. Gmina Boronów

TERC: 2407022

### Statystyki ogólne

W gminie jest 1 227 punktów adresowych. Na koniec czerwca 2025 roku w zasięgu stacjonarnego dostępu do usług szerokopasmowych były 1 083 punkty adresowe, a 144 pozostały bez zasięgu. Na wskazanym obszarze były 154 białe plamy NGA. Od 1 stycznia 2023 do 30 czerwca 2025 roku obywatele zgłosili 3 zapotrzebowania na internet i 0 weryfikacji danych w systemie internet.gov.pl.

W tabeli nr 7.2.1 przedstawiono przedsiębiorców telekomunikacyjnych działających na terenie gminy i świadczących usługi stacjonarnego dostępu do usług szerokopasmowych.

<b>Tabela 7.2.1: Podmiot w zależności od rodzaju usług.</b>			
<b>Podmiot</b>	<b>Detal</b>	<b>Hurt</b>	<b>Hurt-Detal</b>
BIZNES BSA SPÓŁKA Z OGRANICZONĄ ODPOWIEDZIALNOŚCIĄ	X		
BIZNES ŚWIATŁOWODEM SPÓŁKA Z OGRANICZONĄ ODPOWIEDZIALNOŚCIĄ	X		
EXATEL S.A.	X		
LIVENET SPÓŁKA Z OGRANICZONĄ ODPOWIEDZIALNOŚCIĄ			X
MIDIKO sp. z o.o.			X
NAUKOWA I AKADEMICKA SIEĆ KOMPUTEROWA - PAŃSTWOWY INSTYTUT BADAWCZY	X		
NETIA SPÓŁKA AKCYJNA			X
ORANGE POLSKA S.A.	X	X	X
P4 SPÓŁKA Z OGRANICZONĄ ODPOWIEDZIALNOŚCIĄ	X		
POLKOMTEL Sp. z o.o.	X		
PROTONET Adrian Ludyga	X		X
PYRZOWICE.NET SPÓŁKA Z OGRANICZONĄ ODPOWIEDZIALNOŚCIĄ	X		
REWOLUCJA-NET Marceli Kaczor	X		
RFC INTERNET SPÓŁKA Z OGRANICZONĄ ODPOWIEDZIALNOŚCIĄ	X		
SITEL Sp. z o.o.			X
T-MOBILE POLSKA S.A.	X		

W tabeli nr 7.2.2 przedstawiono liczbowy i procentowy podział na punkty adresowe w zależności od rodzaju zasięgu na terenie gminy.

**Tabela 7.2.2: Podział na rodzaje usług i zasięgów.**

	<b>Liczba adresów</b>	<b>Udział %</b>
Rzeczywisty	942	76,77%
Hurtowy (wyłącznie)	94	7,66%
Teoretyczny (wyłącznie)	47	3,83%
Brak zasięgu	144	11,74%
<b>SUMA</b>	<b>1 227</b>	<b>100%</b>

## Zasięgi sieci

W tabeli nr 7.2.3 przedstawiono liczbowo i procentowo liczbę zasięgów oraz liczbę punktów adresowych na terenie gminy w zależności od przepustowości.

**Tabela 7.2.3: Liczba zasięgów i adresów w podziale na przepustowość.**

<b>Przepustowość [Mb/s]</b>	<b>Liczba zasięgów</b>	<b>Udział %</b>	<b>Liczba punktów adresowych</b>	<b>Udział %</b>
2	0	0,00%	0	0,00%
10	0	0,00%	0	0,00%
20	0	0,00%	0	0,00%
30	3	0,06%	1	0,09%
40	0	0,00%	0	0,00%
50	418	8,69%	9	0,83%
60	0	0,00%	0	0,00%
70	0	0,00%	0	0,00%
80	30	0,62%	0	0,00%
90	0	0,00%	0	0,00%
100	859	17,86%	43	3,97%
200	0	0,00%	0	0,00%
300	0	0,00%	0	0,00%
400	0	0,00%	0	0,00%
500	0	0,00%	0	0,00%
600	794	16,51%	0	0,00%
700	0	0,00%	0	0,00%
800	813	16,90%	0	0,00%
900	1	0,02%	0	0,00%
1000	1 892	39,33%	1 030	95,11%
2000	0	0,00%	0	0,00%
3000	0	0,00%	0	0,00%
4000	0	0,00%	0	0,00%
5000	0	0,00%	0	0,00%
6000	0	0,00%	0	0,00%

Przepustowość [Mb/s]	Liczba zasięgów	Udział %	Liczba punktów adresowych	Udział %
7000	0	0,00%	0	0,00%
8000	0	0,00%	0	0,00%
9000	0	0,00%	0	0,00%
10000	0	0,00%	0	0,00%
<b>SUMA</b>	<b>4 810</b>	<b>100%</b>	<b>1 083</b>	<b>100%</b>

W tabeli nr 7.2.4 przedstawiono liczbę zasięgów w gminie w zależności od rodzaju medium.

<b>Tabela 7.2.4: Liczba zasięgów z podziałem na medium.</b>		
Medium	Liczba zasięgów	Udział %
światłowodowe	4 359	90,62%
kablowe współosiowe miedziane	0	0,00%
kablowe parowe miedziane	33	0,69%
radiowe (FWA)	418	8,69%
<b>SUMA</b>	<b>4 810</b>	<b>100%</b>

## Plany inwestycyjne (komercyjne)

W gminie zgłoszone zostały plany inwestycyjne obejmujące 714 punktów adresowych. Zgłoszone plany inwestycyjne przewidują objęcie w kolejnych 3 latach zasięgiem stacjonarnego dostępu do usług szerokopasmowych:

- 532 punkty adresowe znajdujące się już w zasięgu rzeczywistym;
- 59 punktów adresowych znajdujących się już w zasięgu wyłącznie hurtowym;
- 41 punktów adresowych znajdujących się już w zasięgu teoretycznym;
- 0 punktów adresowych znajdujących się w planie inwestycyjnym ze środków publicznych;
- 0 punktów adresowych znajdujących się w innym planie inwestycyjnym ze środków prywatnych;
- 82 punkty adresowe będące białymi plamami (bez zasięgu).

## Plany inwestycyjne realizowane ze środków publicznych

W gminie zgłoszone zostały plany inwestycyjne obejmujące 83 punkty adresowe. Realizowany jest 1 projekt z KPO i 0 projektów z FERC. Dane pochodzą z systemu SIMBA i odnoszą się do umów o dofinansowanie zawartych do dnia 30 czerwca 2025.

W tabeli nr 7.2.5 przedstawiono liczbę punktów adresowych na terenie gminy, objętych planami inwestycyjnymi do zrealizowania ze środków publicznych.

**Tabela 7.2.5: Liczba punktów adresowych ze zgłoszonymi planami inwestycyjnymi realizowanymi ze środków publicznych.**

Numer projektu	Beneficjent	Liczba PA
KPOD.05.02-IW. 06-0371/23	STI ŚWIATŁOWÓD SPÓŁKA Z OGRANICZONĄ ODPOWIEDZIALNOŚCIĄ	83
<b>SUMA</b>		<b>83</b>

## Mapa planów inwestycyjnych

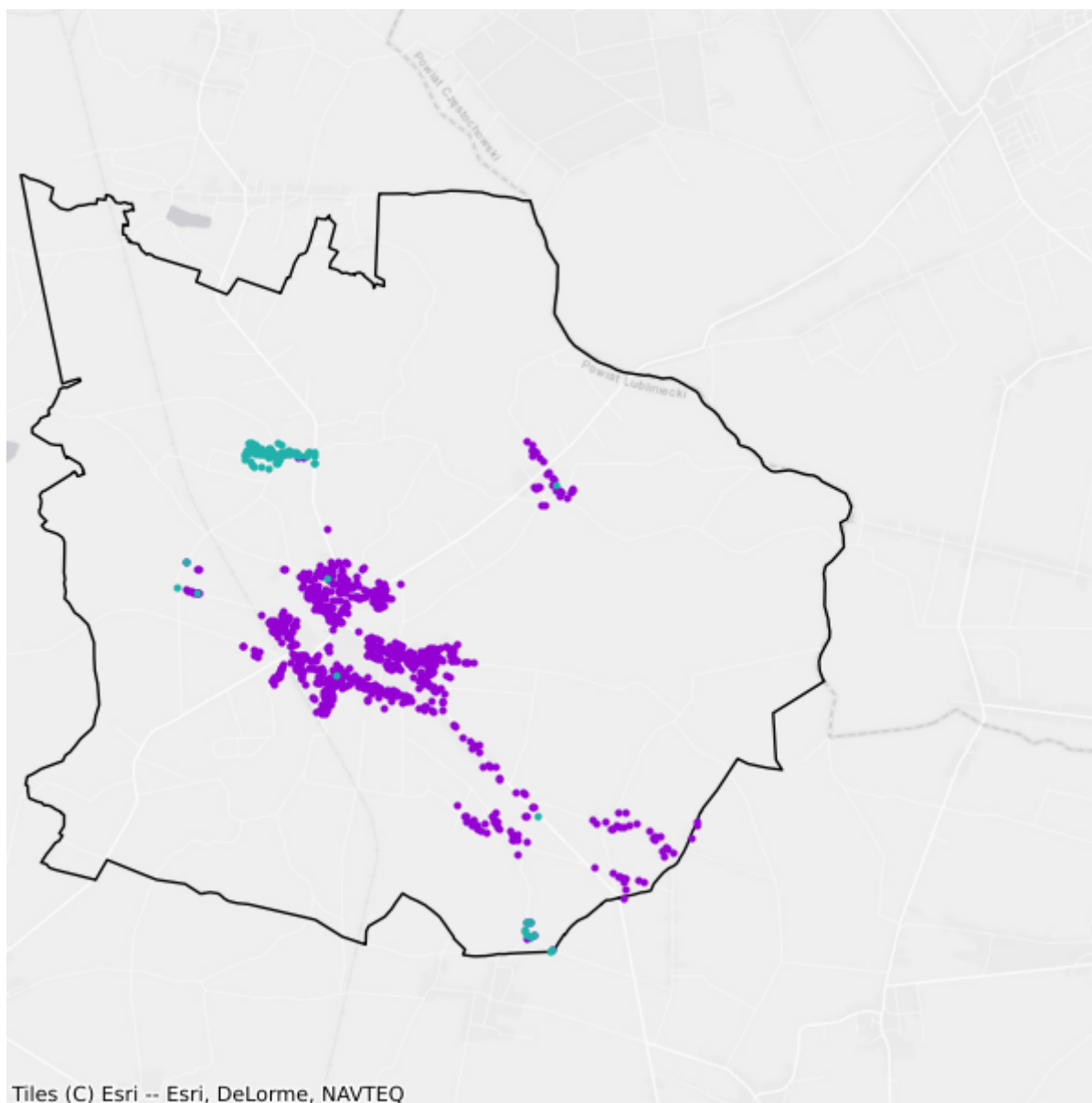

- Plany inwestycyjne realizowane ze środków prywatnych
- Plany inwestycyjne realizowane ze środków publicznych

## 7.3. Gmina Ciasna

TERC: 2407032

### Statystyki ogólne

W gminie są 2 154 punkty adresowe. Na koniec czerwca 2025 roku w zasięgu stacjonarnego dostępu do usług szerokopasmowych było 2 009 punktów adresowych, a 145 pozostało bez zasięgu. Na wskazanym obszarze były 582 białe plamy NGA. Od 1 stycznia 2023 do 30 czerwca 2025 roku obywatele zgłosili 12 zapotrzebowań na internet i 1 weryfikację danych w systemie internet.gov.pl.

W tabeli nr 7.3.1 przedstawiono przedsiębiorców telekomunikacyjnych działających na terenie gminy i świadczących usługi stacjonarnego dostępu do usług szerokopasmowych.

<b>Tabela 7.3.1: Podmiot w zależności od rodzaju usług.</b>			
<b>Podmiot</b>	<b>Detal</b>	<b>Hurt</b>	<b>Hurt-Detal</b>
EXATEL S.A.	X		
LIVENET SPÓŁKA Z OGRANICZONĄ ODPOWIEDZIALNOŚCIĄ			X
MIDIKO sp. z o.o.			X
NAUKOWA I AKADEMICKA SIEĆ KOMPUTEROWA - PAŃSTWOWY INSTYTUT BADAWCZY	X		
NETIA SPÓŁKA AKCYJNA			X
ORANGE POLSKA S.A.		X	X
P4 SPÓŁKA Z OGRANICZONĄ ODPOWIEDZIALNOŚCIĄ	X		
POLKOMTEL Sp. z o.o.	X		
REWOLUCJA-NET Marcei Kaczor	X		
RFC INTERNET SPÓŁKA Z OGRANICZONĄ ODPOWIEDZIALNOŚCIĄ	X		
SITEL Sp. z o.o.	X		X
T-MOBILE POLSKA S.A.	X		
TOWERLINK POLAND SPÓŁKA Z OGRANICZONĄ ODPOWIEDZIALNOŚCIĄ		X	
VECTRA S.A.	X		

W tabeli nr 7.3.2 przedstawiono liczbowy i procentowy podział na punkty adresowe w zależności od rodzaju zasięgu na terenie gminy.

**Tabela 7.3.2: Podział na rodzaje usług i zasięgów.**

	<b>Liczba adresów</b>	<b>Udział %</b>
Rzeczywisty	1 885	87,51%
Hurtowy (wyłącznie)	124	5,76%
Teoretyczny (wyłącznie)	0	0,00%
Brak zasięgu	145	6,73%
<b>SUMA</b>	<b>2 154</b>	<b>100%</b>

## Zasięgi sieci

W tabeli nr 7.3.3 przedstawiono liczbowo i procentowo liczbę zasięgów oraz liczbę punktów adresowych na terenie gminy w zależności od przepustowości.

**Tabela 7.3.3: Liczba zasięgów i adresów w podziale na przepustowość.**

<b>Przepustowość [Mb/s]</b>	<b>Liczba zasięgów</b>	<b>Udział %</b>	<b>Liczba punktów adresowych</b>	<b>Udział %</b>
2	0	0,00%	0	0,00%
10	0	0,00%	0	0,00%
20	0	0,00%	0	0,00%
30	602	11,35%	18	0,90%
40	197	3,71%	6	0,30%
50	1 810	34,11%	403	20,06%
60	111	2,09%	2	0,10%
70	63	1,19%	4	0,20%
80	17	0,32%	4	0,20%
90	0	0,00%	0	0,00%
100	8	0,15%	0	0,00%
200	0	0,00%	0	0,00%
300	0	0,00%	0	0,00%
400	0	0,00%	0	0,00%
500	0	0,00%	0	0,00%
600	0	0,00%	0	0,00%
700	0	0,00%	0	0,00%
800	0	0,00%	0	0,00%
900	39	0,74%	0	0,00%
1000	2 459	46,34%	1 572	78,25%
2000	0	0,00%	0	0,00%
3000	0	0,00%	0	0,00%
4000	0	0,00%	0	0,00%
5000	0	0,00%	0	0,00%
6000	0	0,00%	0	0,00%

Przepustowość [Mb/s]	Liczba zasięgów	Udział %	Liczba punktów adresowych	Udział %
7000	0	0,00%	0	0,00%
8000	0	0,00%	0	0,00%
9000	0	0,00%	0	0,00%
10000	0	0,00%	0	0,00%
<b>SUMA</b>	<b>5 306</b>	<b>100%</b>	<b>2 009</b>	<b>100%</b>

W tabeli nr 7.3.4 przedstawiono liczbę zasięgów w gminie w zależności od rodzaju medium.

<b>Tabela 7.3.4: Liczba zasięgów z podziałem na medium.</b>		
Medium	Liczba zasięgów	Udział %
światłowodowe	2 506	47,23%
kablowe współosiowe miedziane	0	0,00%
kablowe parowe miedziane	1 083	20,41%
radiowe (FWA)	1 717	32,36%
<b>SUMA</b>	<b>5 306</b>	<b>100%</b>

## Plany inwestycyjne (komercyjne)

W gminie zgłoszone zostały plany inwestycyjne obejmujące 961 punktów adresowych. Zgłoszone plany inwestycyjne przewidują objęcie w kolejnych 3 latach zasięgiem stacjonarnego dostępu do usług szerokopasmowych:

- 745 punktów adresowych znajdujących się już w zasięgu rzeczywistym;
- 112 punktów adresowych znajdujących się już w zasięgu wyłącznie hurtowym;
- 0 punktów adresowych znajdujących się już w zasięgu teoretycznym;
- 0 punktów adresowych znajdujących się w planie inwestycyjnym ze środków publicznych;
- 0 punktów adresowych znajdujących się w innym planie inwestycyjnym ze środków prywatnych;
- 104 punkty adresowe będące białymi plamami (bez zasięgu).

## Plany inwestycyjne realizowane ze środków publicznych

W gminie zgłoszone zostały plany inwestycyjne obejmujące 427 punktów adresowych. Realizowany jest 1 projekt z KPO i 0 projektów z FERC. Dane pochodzą z systemu SIMBA i odnoszą się do umów o dofinansowanie zawartych do dnia 30 czerwca 2025.

W tabeli nr 7.3.5 przedstawiono liczbę punktów adresowych na terenie gminy, objętych planami inwestycyjnymi do zrealizowania ze środków publicznych.

**Tabela 7.3.5: Liczba punktów adresowych ze zgłoszonymi planami inwestycyjnymi realizowanymi ze środków publicznych.**

Numer projektu	Beneficjent	Liczba PA
KPOD.05.02-IW. 06-0371/23	STI ŚWIATŁOWÓD SPÓŁKA Z OGRANICZONĄ ODPOWIEDZIALNOŚCIĄ	427
<b>SUMA</b>		<b>427</b>

## Mapa planów inwestycyjnych

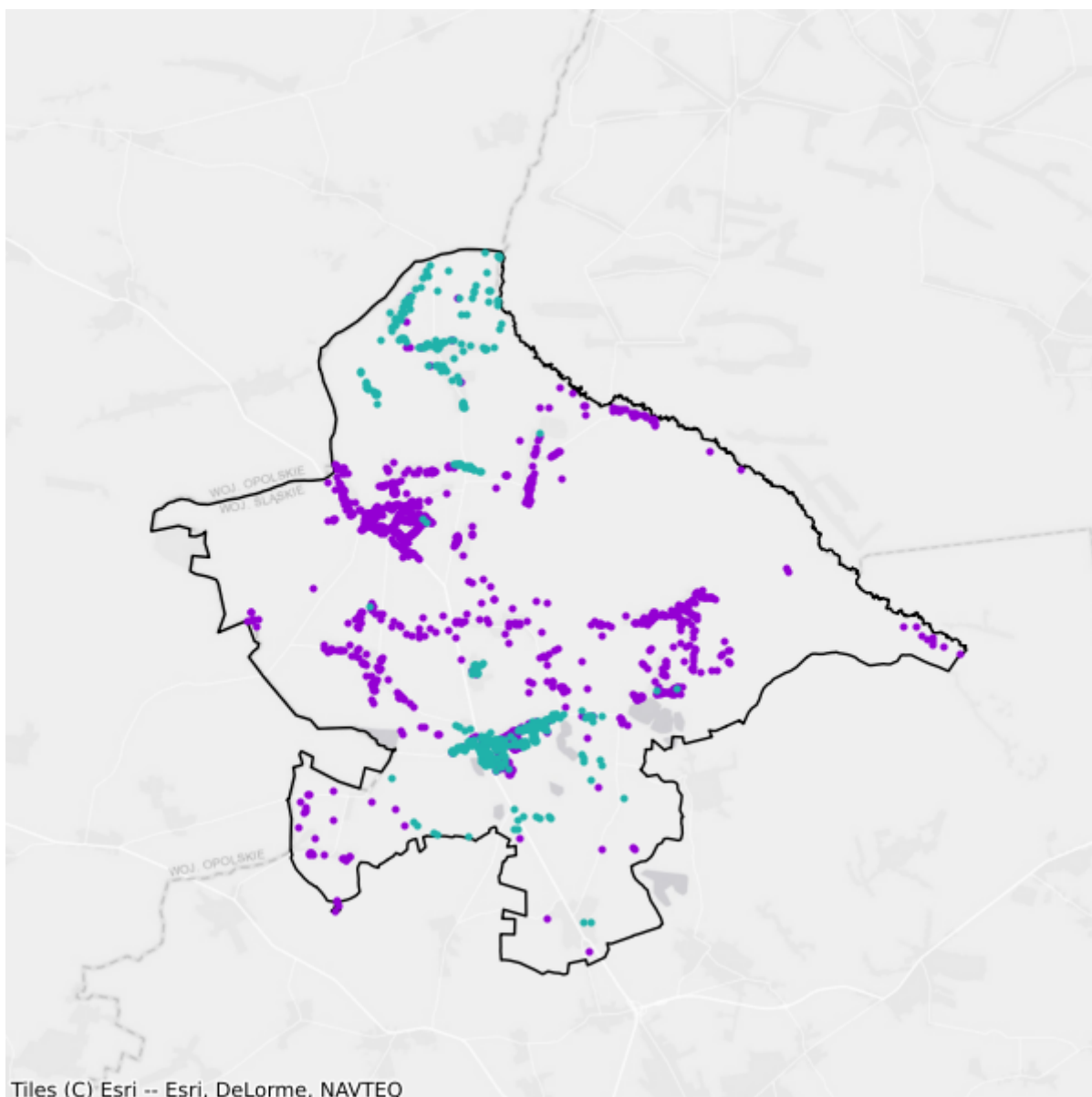

- Plany inwestycyjne realizowane ze środków prywatnych
- Plany inwestycyjne realizowane ze środków publicznych

## 7.4. Gmina Herby

TERC: 2407042

### Statystyki ogólne

W gminie jest 2 516 punktów adresowych. Na koniec czerwca 2025 roku w zasięgu stacjonarnego dostępu do usług szerokopasmowych było 2 317 punktów adresowych, a 199 pozostało bez zasięgu. Na wskazanym obszarze było 619 białych plam NGA. Od 1 stycznia 2023 do 30 czerwca 2025 roku obywatele zgłosili 18 zapotrzebowań na internet i 3 weryfikacje danych w systemie internet.gov.pl.

W tabeli nr 7.4.1 przedstawiono przedsiębiorców telekomunikacyjnych działających na terenie gminy i świadczących usługi stacjonarnego dostępu do usług szerokopasmowych.

<b>Tabela 7.4.1: Podmiot w zależności od rodzaju usług.</b>			
<b>Podmiot</b>	<b>Detal</b>	<b>Hurt</b>	<b>Hurt-Detal</b>
4ALFANET SPÓŁKA Z OGRANICZONĄ ODPOWIEDZIALNOŚCIĄ	X		
@ALFANET Marcin Małolepszy	X		
ALFA4NET SPÓŁKA Z OGRANICZONĄ ODPOWIEDZIALNOŚCIĄ	X		
ALFAFIBER SPÓŁKA Z OGRANICZONĄ ODPOWIEDZIALNOŚCIĄ	X		
ALFASZYBKINET SPÓŁKA Z OGRANICZONĄ ODPOWIEDZIALNOŚCIĄ	X		
EXATEL S.A.	X		
LANDTECH Spółka z ograniczoną odpowiedzialnością	X		
LIVENET SPÓŁKA Z OGRANICZONĄ ODPOWIEDZIALNOŚCIĄ			X
MIDIKO sp. z o.o.			X
NAUKOWA I AKADEMICKA SIEĆ KOMPUTEROWA - PAŃSTWOWY INSTYTUT BADAWCZY	X		
NETIA SPÓŁKA AKCYJNA			X
NEXERA F3 SPÓŁKA Z OGRANICZONĄ ODPOWIEDZIALNOŚCIĄ		X	
ORANGE POLSKA S.A.		X	X
P4 SPÓŁKA Z OGRANICZONĄ ODPOWIEDZIALNOŚCIĄ	X		
POLKOMTEL Sp. z o.o.	X		
PROTONET Bartosz Ludyga	X		
PYRZOWICE.NET SPÓŁKA Z OGRANICZONĄ ODPOWIEDZIALNOŚCIĄ	X		
REWOLUCJA-NET Marcelli Kaczor	X		
SITEL Sp. z o.o.			X

Podmiot	Detal	Hurt	Hurt-Detal
SPIDERNET Karol Janik	X		
T-MOBILE POLSKA S.A.	X		
TK TELEKOM Sp. z o.o.			X

W tabeli nr 7.4.2 przedstawiono liczbowy i procentowy podział na punkty adresowe w zależności od rodzaju zasięgu na terenie gminy.

Tabela 7.4.2: Podział na rodzaje usług i zasięgów.		
	Liczba adresów	Udział %
Rzeczywisty	2 219	88,20%
Hurtowy (wyłącznie)	96	3,82%
Teoretyczny (wyłącznie)	2	0,08%
Brak zasięgu	199	7,91%
<b>SUMA</b>	<b>2 516</b>	<b>100%</b>

## Zasięgi sieci

W tabeli nr 7.4.3 przedstawiono liczbowo i procentowo liczbę zasięgów oraz liczbę punktów adresowych na terenie gminy w zależności od przepustowości.

Tabela 7.4.3: Liczba zasięgów i adresów w podziale na przepustowość.				
Przepustowość [Mb/s]	Liczba zasięgów	Udział %	Liczba punktów adresowych	Udział %
2	0	0,00%	0	0,00%
10	0	0,00%	0	0,00%
20	0	0,00%	0	0,00%
30	883	14,63%	13	0,56%
40	340	5,63%	4	0,17%
50	1 999	33,11%	394	17,00%
60	119	1,97%	7	0,30%
70	58	0,96%	1	0,04%
80	4	0,07%	1	0,04%
90	0	0,00%	0	0,00%
100	5	0,08%	0	0,00%
200	0	0,00%	0	0,00%
300	0	0,00%	0	0,00%
400	0	0,00%	0	0,00%
500	0	0,00%	0	0,00%
600	26	0,43%	20	0,86%
700	264	4,37%	38	1,64%

Przepustowość [Mb/s]	Liczba zasięgów	Udział %	Liczba punktów adresowych	Udział %
800	1	0,02%	0	0,00%
900	6	0,10%	0	0,00%
1000	2 332	38,63%	1 839	79,37%
2000	0	0,00%	0	0,00%
3000	0	0,00%	0	0,00%
4000	0	0,00%	0	0,00%
5000	0	0,00%	0	0,00%
6000	0	0,00%	0	0,00%
7000	0	0,00%	0	0,00%
8000	0	0,00%	0	0,00%
9000	0	0,00%	0	0,00%
10000	0	0,00%	0	0,00%
<b>SUMA</b>	<b>6 037</b>	<b>100%</b>	<b>2 317</b>	<b>100%</b>

W tabeli nr 7.4.4 przedstawiono liczbę zasięgów w gminie w zależności od rodzaju medium.

<b>Tabela 7.4.4: Liczba zasięgów z podziałem na medium.</b>		
Medium	Liczba zasięgów	Udział %
światłowodowe	2 634	43,63%
kablowe współosiowe miedziane	0	0,00%
kablowe parowe miedziane	1 497	24,80%
radiowe (FWA)	1 906	31,57%
<b>SUMA</b>	<b>6 037</b>	<b>100%</b>

## Plany inwestycyjne (komercyjne)

W gminie zgłoszone zostały plany inwestycyjne obejmujące 440 punktów adresowych. Zgłoszone plany inwestycyjne przewidują objęcie w kolejnych 3 latach zasięgiem stacjonarnego dostępu do usług szerokopasmowych:

- 439 punktów adresowych znajdujących się już w zasięgu rzeczywistym;
- 0 punktów adresowych znajdujących się już w zasięgu wyłącznie hurtowym;
- 0 punktów adresowych znajdujących się już w zasięgu teoretycznym;
- 1 punkt adresowy znajdujący się w planie inwestycyjnym ze środków publicznych;
- 0 punktów adresowych znajdujących się w innym planie inwestycyjnym ze środków prywatnych;
- 1 punkt adresowy będący białą plamą (bez zasięgu).

## Plany inwestycyjne realizowane ze środków publicznych

W gminie zgłoszone zostały plany inwestycyjne obejmujące 320 punktów adresowych. Realizowany jest 1 projekt z KPO i 0 projektów z FERC. Dane pochodzą z systemu SIMBA i odnoszą się do umów o dofinansowanie zawartych do dnia 30 czerwca 2025.

W tabeli nr 7.4.5 przedstawiono liczbę punktów adresowych na terenie gminy, objętych planami inwestycyjnymi do zrealizowania ze środków publicznych.

<b>Tabela 7.4.5: Liczba punktów adresowych ze zgłoszonymi planami inwestycyjnymi realizowanymi ze środków publicznych.</b>		
<b>Numer projektu</b>	<b>Beneficjent</b>	<b>Liczba PA</b>
KPOD.05.02-IW. 06-0371/23	STI ŚWIATŁOWÓD SPÓŁKA Z OGRANICZONĄ ODPOWIEDZIALNOŚCIĄ	320
<b>SUMA</b>		<b>320</b>

## Mapa planów inwestycyjnych

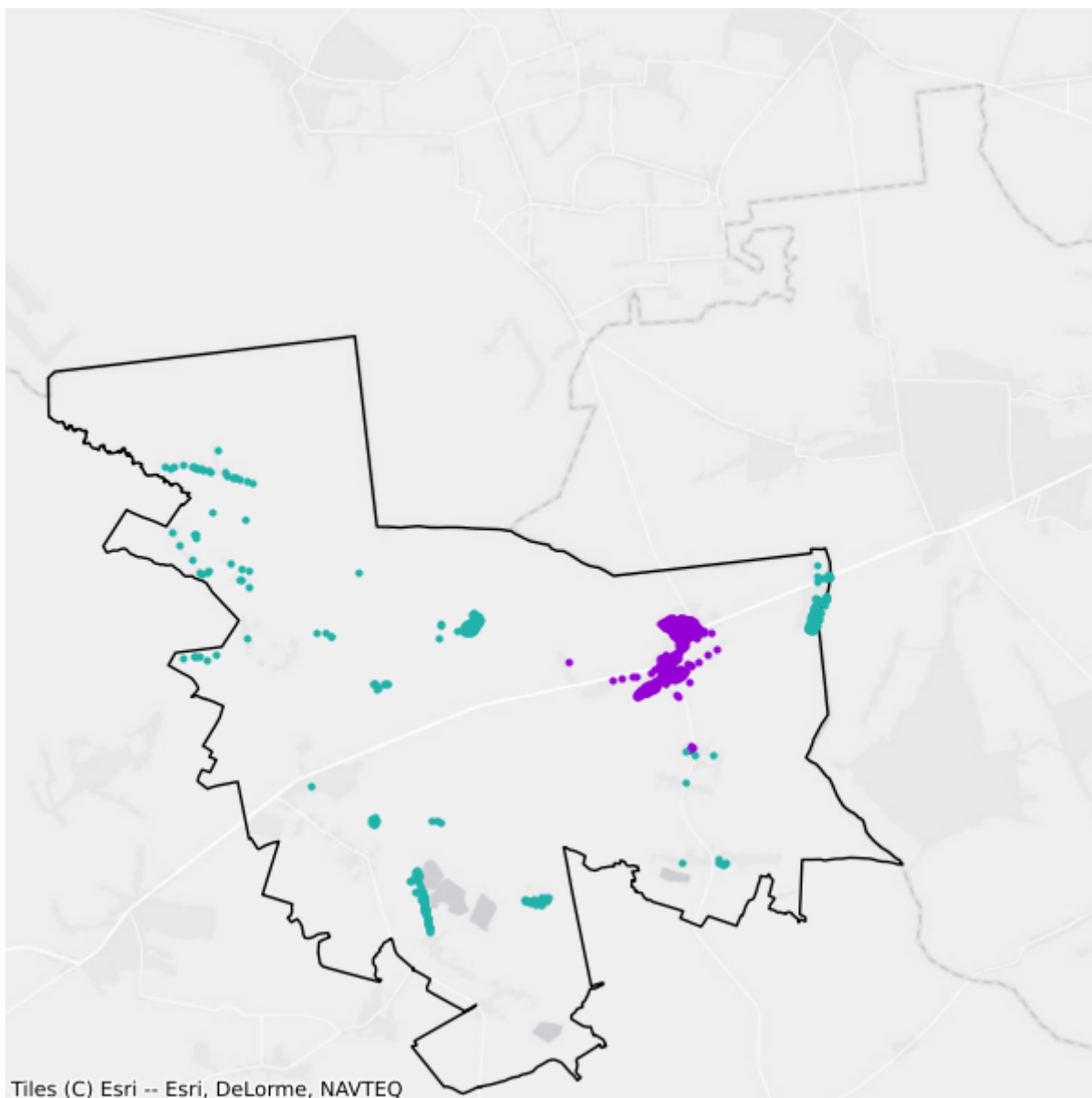

- Plany inwestycyjne realizowane ze środków prywatnych
- Plany inwestycyjne realizowane ze środków publicznych

## 7.5. Gmina Kochanowice

TERC: 2407052

### Statystyki ogólne

W gminie jest 2 107 punktów adresowych. Na koniec czerwca 2025 roku w zasięgu stacjonarnego dostępu do usług szerokopasmowych było 2 019 punktów adresowych, a 88 pozostało bez zasięgu. Na wskazanym obszarze było 128 białych plam NGA. Od 1 stycznia 2023 do 30 czerwca 2025 roku obywatele zgłosili 1 zapotrzebowanie na internet i 0 weryfikacji danych w systemie internet.gov.pl.

W tabeli nr 7.5.1 przedstawiono przedsiębiorców telekomunikacyjnych działających na terenie gminy i świadczących usługi stacjonarnego dostępu do usług szerokopasmowych.

<b>Tabela 7.5.1: Podmiot w zależności od rodzaju usług.</b>			
<b>Podmiot</b>	<b>Detal</b>	<b>Hurt</b>	<b>Hurt-Detal</b>
EXATEL S.A.	X		
LIVENET SPÓŁKA Z OGRANICZONĄ ODPOWIEDZIALNOŚCIĄ			X
MIDIKO sp. z o.o.			X
Marcin Stąpór STA KOM	X		
NAUKOWA I AKADEMICKA SIEĆ KOMPUTEROWA - PAŃSTWOWY INSTYTUT BADAWCZY	X		
NETIA SPÓŁKA AKCYJNA			X
ORANGE POLSKA S.A.		X	X
P4 SPÓŁKA Z OGRANICZONĄ ODPOWIEDZIALNOŚCIĄ	X		
POLKOMTEL Sp. z o.o.	X		
REWOLUCJA-NET Marceli Kaczor	X		
RFC INTERNET SPÓŁKA Z OGRANICZONĄ ODPOWIEDZIALNOŚCIĄ	X		
SITEL Sp. z o.o.	X		X
T-MOBILE POLSKA S.A.	X		

W tabeli nr 7.5.2 przedstawiono liczbowy i procentowy podział na punkty adresowe w zależności od rodzaju zasięgu na terenie gminy.

<b>Tabela 7.5.2: Podział na rodzaje usług i zasięgów.</b>		
	<b>Liczba adresów</b>	<b>Udział %</b>
Rzeczywisty	1 990	94,45%

	<b>Liczba adresów</b>	<b>Udział %</b>
Hurtowy (wyłącznie)	29	1,38%
Teoretyczny (wyłącznie)	0	0,00%
Brak zasięgu	88	4,18%
<b>SUMA</b>	<b>2 107</b>	<b>100%</b>

## Zasięgi sieci

W tabeli nr 7.5.3 przedstawiono liczbowo i procentowo liczbę zasięgów oraz liczbę punktów adresowych na terenie gminy w zależności od przepustowości.

<b>Tabela 7.5.3: Liczba zasięgów i adresów w podziale na przepustowość.</b>					
<b>Przepustowość [Mb/s]</b>	<b>Liczba zasięgów</b>	<b>Udział %</b>	<b>Liczba punktów adresowych</b>	<b>Udział %</b>	
2	40	0,71%	0	0,00%	
10	0	0,00%	0	0,00%	
20	0	0,00%	0	0,00%	
30	463	8,18%	7	0,35%	
40	88	1,55%	2	0,10%	
50	1 887	33,34%	30	1,49%	
60	42	0,74%	1	0,05%	
70	0	0,00%	0	0,00%	
80	4	0,07%	0	0,00%	
90	0	0,00%	0	0,00%	
100	4	0,07%	0	0,00%	
200	0	0,00%	0	0,00%	
300	0	0,00%	0	0,00%	
400	0	0,00%	0	0,00%	
500	0	0,00%	0	0,00%	
600	0	0,00%	0	0,00%	
700	1 866	32,97%	1 069	52,95%	
800	0	0,00%	0	0,00%	
900	1	0,02%	0	0,00%	
1000	1 265	22,35%	910	45,07%	
2000	0	0,00%	0	0,00%	
3000	0	0,00%	0	0,00%	
4000	0	0,00%	0	0,00%	
5000	0	0,00%	0	0,00%	
6000	0	0,00%	0	0,00%	
7000	0	0,00%	0	0,00%	
8000	0	0,00%	0	0,00%	

Przepustowość [Mb/s]	Liczba zasięgów	Udział %	Liczba punktów adresowych	Udział %
9000	0	0,00%	0	0,00%
10000	0	0,00%	0	0,00%
<b>SUMA</b>	<b>5 660</b>	<b>100%</b>	<b>2 019</b>	<b>100%</b>

W tabeli nr 7.5.4 przedstawiono liczbę zasięgów w gminie w zależności od rodzaju medium.

<b>Tabela 7.5.4: Liczba zasięgów z podziałem na medium.</b>		
Medium	Liczba zasięgów	Udział %
światłowodowe	3 136	55,41%
kablowe współosiowe miedziane	0	0,00%
kablowe parowe miedziane	701	12,39%
radiowe (FWA)	1 823	32,21%
<b>SUMA</b>	<b>5 660</b>	<b>100%</b>

## Plany inwestycyjne (komercyjne)

W gminie zgłoszone zostały plany inwestycyjne obejmujące 0 punktów adresowych. Zgłoszone plany inwestycyjne przewidują objęcie w kolejnych 3 latach zasięgiem stacjonarnego dostępu do usług szerokopasmowych:

- 0 punktów adresowych znajdujących się już w zasięgu rzeczywistym;
- 0 punktów adresowych znajdujących się już w zasięgu wyłącznie hurtowym;
- 0 punktów adresowych znajdujących się już w zasięgu teoretycznym;
- 0 punktów adresowych znajdujących się w planie inwestycyjnym ze środków publicznych;
- 0 punktów adresowych znajdujących się w innym planie inwestycyjnym ze środków prywatnych;
- 0 punktów adresowych będących białymi plamami (bez zasięgu).

## Plany inwestycyjne realizowane ze środków publicznych

W gminie zgłoszone zostały plany inwestycyjne obejmujące 24 punkty adresowe. Realizowany jest 1 projekt z KPO i 0 projektów z FERC. Dane pochodzą z systemu SIMBA i odnoszą się do umów o dofinansowanie zawartych do dnia 30 czerwca 2025.

W tabeli nr 7.5.5 przedstawiono liczbę punktów adresowych na terenie gminy, objętych planami inwestycyjnymi do zrealizowania ze środków publicznych.

<b>Tabela 7.5.5: Liczba punktów adresowych ze zgłoszonymi planami inwestycyjnymi realizowanymi ze środków publicznych.</b>		
Numer projektu	Beneficjent	Liczba PA
KPOD.05.02-IW. 06-0371/23	STI ŚWIATŁOWÓD SPÓŁKA Z OGRANICZONĄ ODPOWIEDZIALNOŚCIĄ	24

Numer projektu	Beneficjent	Liczba PA
<b>SUMA</b>		<b>24</b>

## Mapa planów inwestycyjnych

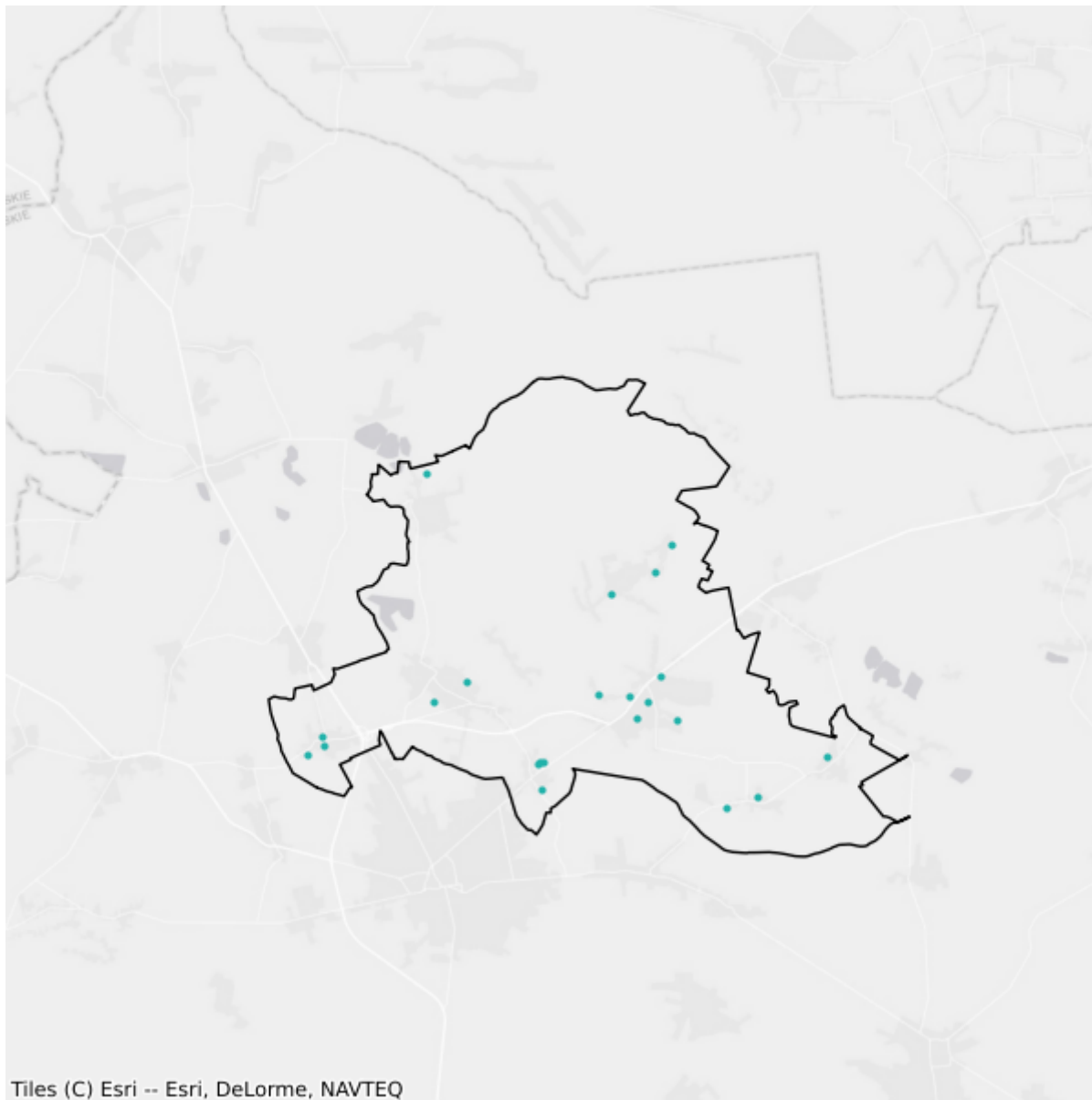

- Plany inwestycyjne realizowane ze środków prywatnych
- Plany inwestycyjne realizowane ze środków publicznych

## 7.6. Gmina Koszęcin

TERC: 2407062

### Statystyki ogólne

W gminie jest 3 990 punktów adresowych. Na koniec czerwca 2025 roku w zasięgu stacjonarnego dostępu do usług szerokopasmowych były 3 734 punkty adresowe, a 256 pozostało bez zasięgu. Na wskazanym obszarze były 422 białe plamy NGA. Od 1 stycznia 2023 do 30 czerwca 2025 roku obywatele zgłosili 4 zapotrzebowania na internet i 3 weryfikacje danych w systemie internet.gov.pl.

W tabeli nr 7.6.1 przedstawiono przedsiębiorców telekomunikacyjnych działających na terenie gminy i świadczących usługi stacjonarnego dostępu do usług szerokopasmowych.

<b>Tabela 7.6.1: Podmiot w zależności od rodzaju usług.</b>			
<b>Podmiot</b>	<b>Detal</b>	<b>Hurt</b>	<b>Hurt-Detal</b>
BIZNES BSA SPÓŁKA Z OGRANICZONĄ ODPOWIEDZIALNOŚCIĄ	X		
BIZNES ŚWIATŁOWODEM SPÓŁKA Z OGRANICZONĄ ODPOWIEDZIALNOŚCIĄ	X		
EXATEL S.A.	X		
LIVENET SPÓŁKA Z OGRANICZONĄ ODPOWIEDZIALNOŚCIĄ			X
MIDIKO sp. z o.o.			X
NAUKOWA I AKADEMICKA SIEĆ KOMPUTEROWA - PAŃSTWOWY INSTYTUT BADAWCZY	X		
NET4BIZNES SPÓŁKA Z OGRANICZONĄ ODPOWIEDZIALNOŚCIĄ	X		
NETIA SPÓŁKA AKCYJNA			X
ORANGE POLSKA S.A.	X	X	X
P4 SPÓŁKA Z OGRANICZONĄ ODPOWIEDZIALNOŚCIĄ	X		
POLKOMTEL Sp. z o.o.	X		
PROTONET Bartosz Ludyga	X		X
PYRZOWICE.NET SPÓŁKA Z OGRANICZONĄ ODPOWIEDZIALNOŚCIĄ	X		
REWOLUCJA-NET Marcelli Kaczor	X		
RFC INTERNET SPÓŁKA Z OGRANICZONĄ ODPOWIEDZIALNOŚCIĄ	X		
SITEL Sp. z o.o.			X

W tabeli nr 7.6.2 przedstawiono liczbowy i procentowy podział na punkty adresowe w zależności od rodzaju zasięgu na terenie gminy.

**Tabela 7.6.2: Podział na rodzaje usług i zasięgów.**

	<b>Liczba adresów</b>	<b>Udział %</b>
Rzeczywisty	3 677	92,16%
Hurtowy (wyłącznie)	36	0,90%
Teoretyczny (wyłącznie)	21	0,53%
Brak zasięgu	256	6,42%
<b>SUMA</b>	<b>3 990</b>	<b>100%</b>

## Zasięgi sieci

W tabeli nr 7.6.3 przedstawiono liczbowo i procentowo liczbę zasięgów oraz liczbę punktów adresowych na terenie gminy w zależności od przepustowości.

**Tabela 7.6.3: Liczba zasięgów i adresów w podziale na przepustowość.**

<b>Przepustowość [Mb/s]</b>	<b>Liczba zasięgów</b>	<b>Udział %</b>	<b>Liczba punktów adresowych</b>	<b>Udział %</b>
2	0	0,00%	0	0,00%
10	0	0,00%	0	0,00%
20	0	0,00%	0	0,00%
30	1 121	8,21%	4	0,11%
40	287	2,10%	1	0,03%
50	3 066	22,45%	157	4,20%
60	90	0,66%	1	0,03%
70	79	0,58%	3	0,08%
80	16	0,12%	0	0,00%
90	0	0,00%	0	0,00%
100	5	0,04%	0	0,00%
200	0	0,00%	0	0,00%
300	0	0,00%	0	0,00%
400	0	0,00%	0	0,00%
500	0	0,00%	0	0,00%
600	1 648	12,07%	0	0,00%
700	3 236	23,69%	1 400	37,49%
800	1 812	13,27%	0	0,00%
900	0	0,00%	0	0,00%
1000	2 299	16,83%	2 168	58,06%
2000	0	0,00%	0	0,00%
3000	0	0,00%	0	0,00%
4000	0	0,00%	0	0,00%
5000	0	0,00%	0	0,00%
6000	0	0,00%	0	0,00%

Przepustowość [Mb/s]	Liczba zasięgów	Udział %	Liczba punktów adresowych	Udział %
7000	0	0,00%	0	0,00%
8000	0	0,00%	0	0,00%
9000	0	0,00%	0	0,00%
10000	0	0,00%	0	0,00%
<b>SUMA</b>	<b>13 659</b>	<b>100%</b>	<b>3 734</b>	<b>100%</b>

W tabeli nr 7.6.4 przedstawiono liczbę zasięgów w gminie w zależności od rodzaju medium.

<b>Tabela 7.6.4: Liczba zasięgów z podziałem na medium.</b>		
Medium	Liczba zasięgów	Udział %
światłowodowe	9 000	65,89%
kablowe współosiowe miedziane	0	0,00%
kablowe parowe miedziane	1 676	12,27%
radiowe (FWA)	2 983	21,84%
<b>SUMA</b>	<b>13 659</b>	<b>100%</b>

## Plany inwestycyjne (komercyjne)

W gminie zgłoszone zostały plany inwestycyjne obejmujące 0 punktów adresowych. Zgłoszone plany inwestycyjne przewidują objęcie w kolejnych 3 latach zasięgiem stacjonarnego dostępu do usług szerokopasmowych:

- 0 punktów adresowych znajdujących się już w zasięgu rzeczywistym;
- 0 punktów adresowych znajdujących się już w zasięgu wyłącznie hurtowym;
- 0 punktów adresowych znajdujących się już w zasięgu teoretycznym;
- 0 punktów adresowych znajdujących się w planie inwestycyjnym ze środków publicznych;
- 0 punktów adresowych znajdujących się w innym planie inwestycyjnym ze środków prywatnych;
- 0 punktów adresowych będących białymi plamami (bez zasięgu).

## Plany inwestycyjne realizowane ze środków publicznych

W gminie zgłoszone zostały plany inwestycyjne obejmujące 248 punktów adresowych. Realizowany jest 1 projekt z KPO i 0 projektów z FERC. Dane pochodzą z systemu SIMBA i odnoszą się do umów o dofinansowanie zawartych do dnia 30 czerwca 2025.

W tabeli nr 7.6.5 przedstawiono liczbę punktów adresowych na terenie gminy, objętych planami inwestycyjnymi do zrealizowania ze środków publicznych.

**Tabela 7.6.5: Liczba punktów adresowych ze zgłoszonymi planami inwestycyjnymi realizowanymi ze środków publicznych.**

Numer projektu	Beneficjent	Liczba PA
KPOD.05.02-IW. 06-0371/23	STI ŚWIATŁOWÓD SPÓŁKA Z OGRANICZONĄ ODPOWIEDZIALNOŚCIĄ	248
<b>SUMA</b>		<b>248</b>

## Mapa planów inwestycyjnych

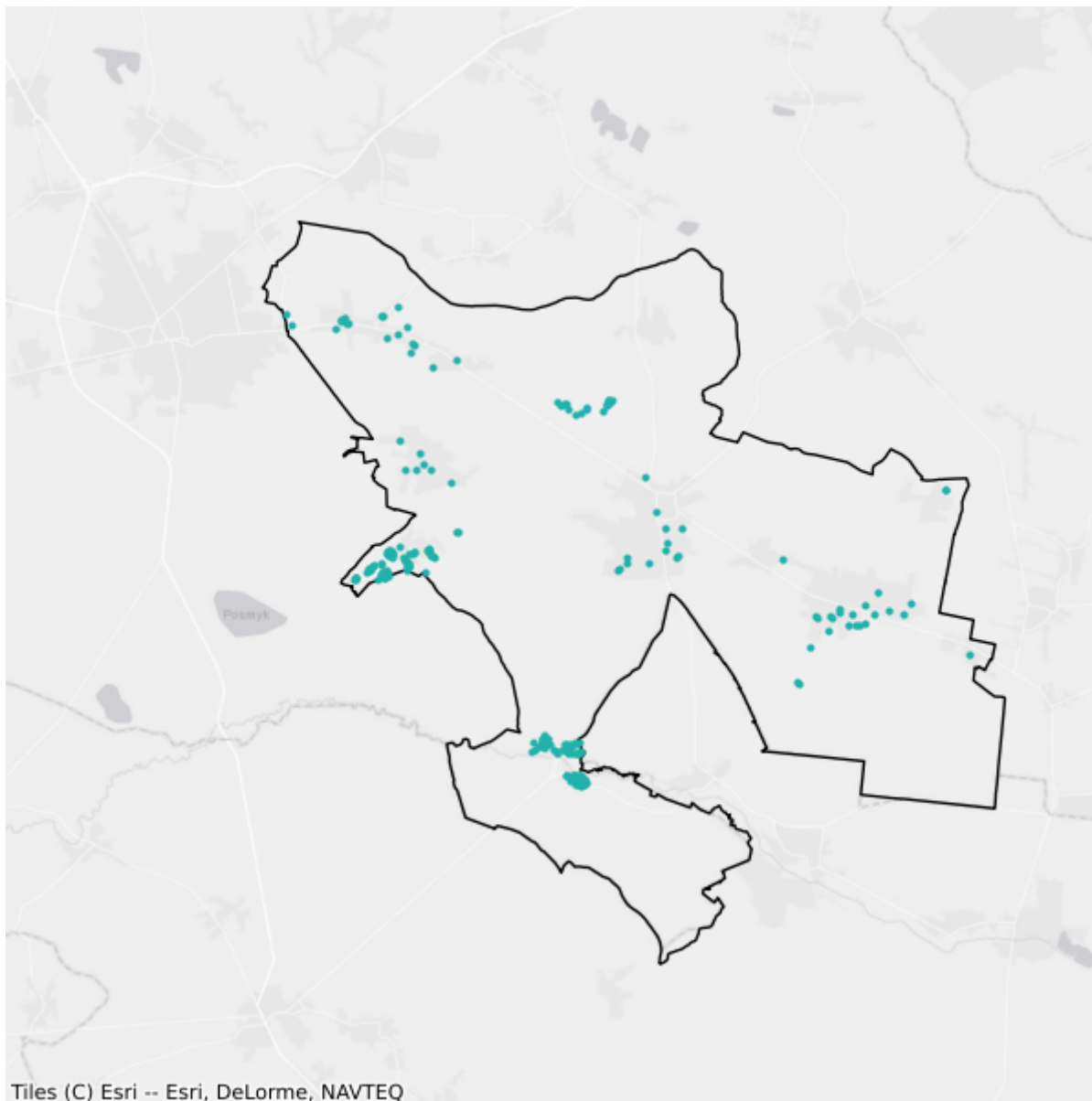

- Plany inwestycyjne realizowane ze środków prywatnych
- Plany inwestycyjne realizowane ze środków publicznych

## 7.7. Gmina Pawonków

TERC: 2407072

### Statystyki ogólne

W gminie jest 1 945 punktów adresowych. Na koniec czerwca 2025 roku w zasięgu stacjonarnego dostępu do usług szerokopasmowych były 1 883 punkty adresowe, a 62 pozostały bez zasięgu. Na wskazanym obszarze były 284 białe plamy NGA. Od 1 stycznia 2023 do 30 czerwca 2025 roku obywatele zgłosili 8 zapotrzebowań na internet i 1 weryfikację danych w systemie internet.gov.pl.

W tabeli nr 7.7.1 przedstawiono przedsiębiorców telekomunikacyjnych działających na terenie gminy i świadczących usługi stacjonarnego dostępu do usług szerokopasmowych.

<b>Tabela 7.7.1: Podmiot w zależności od rodzaju usług.</b>			
<b>Podmiot</b>	<b>Detal</b>	<b>Hurt</b>	<b>Hurt-Detal</b>
EXATEL S.A.	X		
G-Net Spółka z ograniczoną odpowiedzialnością	X		
GFXLABS Grzegorz Pawlicki	X		
INEA SPÓŁKA Z OGRANICZONĄ ODPOWIEDZIALNOŚCIĄ	X		
LANDTECH Spółka z ograniczoną odpowiedzialnością	X		
LIVENET SPÓŁKA Z OGRANICZONĄ ODPOWIEDZIALNOŚCIĄ			X
MIDIKO sp. z o.o.			X
NAUKOWA I AKADEMICKA SIEĆ KOMPUTEROWA - PAŃSTWOWY INSTYTUT BADAWCZY	X		
NETIA SPÓŁKA AKCYJNA			X
ORANGE POLSKA S.A.	X	X	X
P4 SPÓŁKA Z OGRANICZONĄ ODPOWIEDZIALNOŚCIĄ	X		
POLKOMTEL Sp. z o.o.	X		
REWOLUCJA-NET Marceli Kaczor	X		
RFC INTERNET SPÓŁKA Z OGRANICZONĄ ODPOWIEDZIALNOŚCIĄ	X		
SITEL Sp. z o.o.			X
T-MOBILE POLSKA S.A.	X		
VECTRA S.A.	X		
ŚWIATŁOWÓD INWESTYCJE SPÓŁKA Z OGRANICZONĄ ODPOWIEDZIALNOŚCIĄ		X	

W tabeli nr 7.7.2 przedstawiono liczbowy i procentowy podział na punkty adresowe w zależności od rodzaju zasięgu na terenie gminy.

<b>Tabela 7.7.2: Podział na rodzaje usług i zasięgów.</b>		
	<b>Liczba adresów</b>	<b>Udział %</b>
Rzeczywisty	1 840	94,60%
Hurtowy (wyłącznie)	42	2,16%
Teoretyczny (wyłącznie)	1	0,05%
Brak zasięgu	62	3,19%
<b>SUMA</b>	<b>1 945</b>	<b>100%</b>

## Zasięgi sieci

W tabeli nr 7.7.3 przedstawiono liczbowo i procentowo liczbę zasięgów oraz liczbę punktów adresowych na terenie gminy w zależności od przepustowości.

<b>Tabela 7.7.3: Liczba zasięgów i adresów w podziale na przepustowość.</b>				
<b>Przepustowość [Mb/s]</b>	<b>Liczba zasięgów</b>	<b>Udział %</b>	<b>Liczba punktów adresowych</b>	<b>Udział %</b>
2	12	0,21%	0	0,00%
10	0	0,00%	0	0,00%
20	0	0,00%	0	0,00%
30	223	3,81%	4	0,21%
40	86	1,47%	0	0,00%
50	1 849	31,61%	217	11,52%
60	77	1,32%	1	0,05%
70	12	0,21%	0	0,00%
80	4	0,07%	0	0,00%
90	0	0,00%	0	0,00%
100	10	0,17%	1	0,05%
200	0	0,00%	0	0,00%
300	0	0,00%	0	0,00%
400	0	0,00%	0	0,00%
500	0	0,00%	0	0,00%
600	0	0,00%	0	0,00%
700	16	0,27%	6	0,32%
800	0	0,00%	0	0,00%
900	190	3,25%	0	0,00%
1000	3 241	55,40%	1 589	84,39%
2000	130	2,22%	65	3,45%
3000	0	0,00%	0	0,00%
4000	0	0,00%	0	0,00%

Przepustowość [Mb/s]	Liczba zasięgów	Udział %	Liczba punktów adresowych	Udział %
5000	0	0,00%	0	0,00%
6000	0	0,00%	0	0,00%
7000	0	0,00%	0	0,00%
8000	0	0,00%	0	0,00%
9000	0	0,00%	0	0,00%
10000	0	0,00%	0	0,00%
<b>SUMA</b>	<b>5 850</b>	<b>100%</b>	<b>1 883</b>	<b>100%</b>

W tabeli nr 7.7.4 przedstawiono liczbę zasięgów w gminie w zależności od rodzaju medium.

<b>Tabela 7.7.4: Liczba zasięgów z podziałem na medium.</b>		
Medium	Liczba zasięgów	Udział %
światłowodowe	3 582	61,23%
kablowe współosiowe miedziane	0	0,00%
kablowe parowe miedziane	518	8,85%
radiowe (FWA)	1 750	29,91%
<b>SUMA</b>	<b>5 850</b>	<b>100%</b>

## Plany inwestycyjne (komercyjne)

W gminie zgłoszone zostały plany inwestycyjne obejmujące 1 punkt adresowy. Zgłoszone plany inwestycyjne przewidują objęcie w kolejnych 3 latach zasięgiem stacjonarnego dostępu do usług szerokopasmowych:

- 1 punkt adresowy znajdujący się już w zasięgu rzeczywistym;
- 0 punktów adresowych znajdujących się już w zasięgu wyłącznie hurtowym;
- 0 punktów adresowych znajdujących się już w zasięgu teoretycznym;
- 0 punktów adresowych znajdujących się w planie inwestycyjnym ze środków publicznych;
- 0 punktów adresowych znajdujących się w innym planie inwestycyjnym ze środków prywatnych;
- 0 punktów adresowych będących białymi plamami (bez zasięgu).

## Plany inwestycyjne realizowane ze środków publicznych

W gminie zgłoszone zostały plany inwestycyjne obejmujące 22 punkty adresowe. Realizowany jest 1 projekt z KPO i 0 projektów z FERC. Dane pochodzą z systemu SIMBA i odnoszą się do umów o dofinansowanie zawartych do dnia 30 czerwca 2025.

W tabeli nr 7.7.5 przedstawiono liczbę punktów adresowych na terenie gminy, objętych planami inwestycyjnymi do zrealizowania ze środków publicznych.

**Tabela 7.7.5: Liczba punktów adresowych ze zgłoszonymi planami inwestycyjnymi realizowanymi ze środków publicznych.**

Numer projektu	Beneficjent	Liczba PA
KPOD.05.02-IW. 06-0371/23	STI ŚWIATŁOWÓD SPÓŁKA Z OGRANICZONĄ ODPOWIEDZIALNOŚCIĄ	22
<b>SUMA</b>		<b>22</b>

## Mapa planów inwestycyjnych

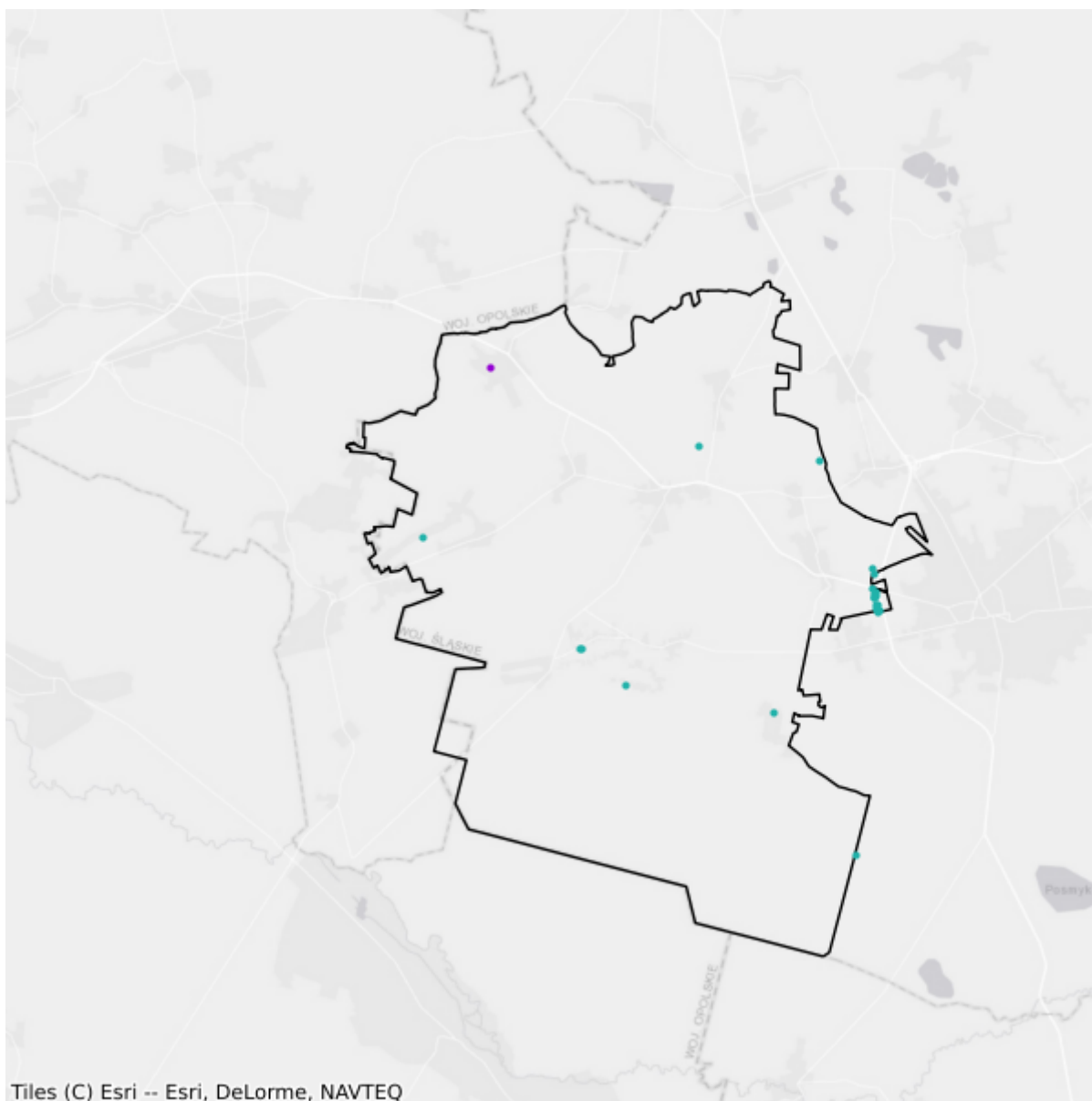

- Plany inwestycyjne realizowane ze środków prywatnych
- Plany inwestycyjne realizowane ze środków publicznych

## 7.8. Gmina Woźniki

TERC: 2407083

### Statystyki ogólne

W gminie są 3 122 punkty adresowe. Na koniec czerwca 2025 roku w zasięgu stacjonarnego dostępu do usług szerokopasmowych było 2 735 punktów adresowych, a 387 pozostało bez zasięgu. Na wskazanym obszarze było 445 białych plam NGA. Od 1 stycznia 2023 do 30 czerwca 2025 roku obywatele zgłosili 9 zapotrzebowań na internet i 0 weryfikacji danych w systemie internet.gov.pl.

W tabeli nr 7.8.1 przedstawiono przedsiębiorców telekomunikacyjnych działających na terenie gminy i świadczących usługi stacjonarnego dostępu do usług szerokopasmowych.

Tabela 7.8.1: Podmiot w zależności od rodzaju usług.			
Podmiot	Detal	Hurt	Hurt-Detal
EXATEL S.A.	X		
JKPINET Sp. z o.o.	X		
LIVENET SPÓŁKA Z OGRANICZONĄ ODPOWIEDZIALNOŚCIĄ			X
MIDIKO sp. z o.o.			X
NAUKOWA I AKADEMICKA SIEĆ KOMPUTEROWA - PAŃSTWOWY INSTYTUT BADAWCZY	X		
NETIA SPÓŁKA AKCYJNA			X
ORANGE POLSKA S.A.		X	X
P4 SPÓŁKA Z OGRANICZONĄ ODPOWIEDZIALNOŚCIĄ	X		
POLKOMTEL Sp. z o.o.	X		
REWOLUCJA-NET Marcei Kaczor	X		
RFC INTERNET SPÓŁKA Z OGRANICZONĄ ODPOWIEDZIALNOŚCIĄ	X		
SPIDERNET Sławomir Janik			X
SpidernetBis ADRIAN KAROŃ	X		
SpidernetBis SEBASTIAN KAROŃ	X		
T-MOBILE POLSKA S.A.	X		
VECTRA S.A.	X		

W tabeli nr 7.8.2 przedstawiono liczbowy i procentowy podział na punkty adresowe w zależności od rodzaju zasięgu na terenie gminy.

**Tabela 7.8.2: Podział na rodzaje usług i zasięgów.**

	<b>Liczba adresów</b>	<b>Udział %</b>
Rzeczywisty	2 710	86,80%
Hurtowy (wyłącznie)	23	0,74%
Teoretyczny (wyłącznie)	2	0,06%
Brak zasięgu	387	12,40%
<b>SUMA</b>	<b>3 122</b>	<b>100%</b>

## Zasięgi sieci

W tabeli nr 7.8.3 przedstawiono liczbowo i procentowo liczbę zasięgów oraz liczbę punktów adresowych na terenie gminy w zależności od przepustowości.

**Tabela 7.8.3: Liczba zasięgów i adresów w podziale na przepustowość.**

<b>Przepustowość [Mb/s]</b>	<b>Liczba zasięgów</b>	<b>Udział %</b>	<b>Liczba punktów adresowych</b>	<b>Udział %</b>
2	0	0,00%	0	0,00%
10	0	0,00%	0	0,00%
20	0	0,00%	0	0,00%
30	731	7,48%	19	0,69%
40	462	4,73%	2	0,07%
50	1 465	14,99%	34	1,24%
60	135	1,38%	0	0,00%
70	31	0,32%	2	0,07%
80	23	0,24%	1	0,04%
90	0	0,00%	0	0,00%
100	8	0,08%	0	0,00%
200	0	0,00%	0	0,00%
300	1 560	15,96%	757	27,68%
400	0	0,00%	0	0,00%
500	2	0,02%	1	0,04%
600	0	0,00%	0	0,00%
700	0	0,00%	0	0,00%
800	0	0,00%	0	0,00%
900	550	5,63%	0	0,00%
1000	4 809	49,19%	1 919	70,16%
2000	0	0,00%	0	0,00%
3000	0	0,00%	0	0,00%
4000	0	0,00%	0	0,00%
5000	0	0,00%	0	0,00%
6000	0	0,00%	0	0,00%

Przepustowość [Mb/s]	Liczba zasięgów	Udział %	Liczba punktów adresowych	Udział %
7000	0	0,00%	0	0,00%
8000	0	0,00%	0	0,00%
9000	0	0,00%	0	0,00%
10000	0	0,00%	0	0,00%
<b>SUMA</b>	<b>9 776</b>	<b>100%</b>	<b>2 735</b>	<b>100%</b>

W tabeli nr 7.8.4 przedstawiono liczbę zasięgów w gminie w zależności od rodzaju medium.

<b>Tabela 7.8.4: Liczba zasięgów z podziałem na medium.</b>		
Medium	Liczba zasięgów	Udział %
światłowodowe	6 929	70,88%
kablowe współosiowe miedziane	0	0,00%
kablowe parowe miedziane	1 627	16,64%
radiowe (FWA)	1 220	12,48%
<b>SUMA</b>	<b>9 776</b>	<b>100%</b>

## Plany inwestycyjne (komercyjne)

W gminie zgłoszone zostały plany inwestycyjne obejmujące 50 punktów adresowych. Zgłoszone plany inwestycyjne przewidują objęcie w kolejnych 3 latach zasięgiem stacjonarnego dostępu do usług szerokopasmowych:

- 5 punktów adresowych znajdujących się już w zasięgu rzeczywistym;
- 0 punktów adresowych znajdujących się już w zasięgu wyłącznie hurtowym;
- 1 punkt adresowy znajdujący się już w zasięgu teoretycznym;
- 0 punktów adresowych znajdujących się w planie inwestycyjnym ze środków publicznych;
- 0 punktów adresowych znajdujących się w innym planie inwestycyjnym ze środków prywatnych;
- 44 punkty adresowe będące białymi plamami (bez zasięgu).

## Plany inwestycyjne realizowane ze środków publicznych

W gminie zgłoszone zostały plany inwestycyjne obejmujące 393 punkty adresowe. Realizowany jest 1 projekt z KPO i 0 projektów z FERC. Dane pochodzą z systemu SIMBA i odnoszą się do umów o dofinansowanie zawartych do dnia 30 czerwca 2025.

W tabeli nr 7.8.5 przedstawiono liczbę punktów adresowych na terenie gminy, objętych planami inwestycyjnymi do zrealizowania ze środków publicznych.

**Tabela 7.8.5: Liczba punktów adresowych ze zgłoszonymi planami inwestycyjnymi realizowanymi ze środków publicznych.**

Numer projektu	Beneficjent	Liczba PA
KPOD.05.02-IW. 06-0371/23	STI ŚWIATŁOWÓD SPÓŁKA Z OGRANICZONĄ ODPOWIEDZIALNOŚCIĄ	393
<b>SUMA</b>		<b>393</b>

## Mapa planów inwestycyjnych

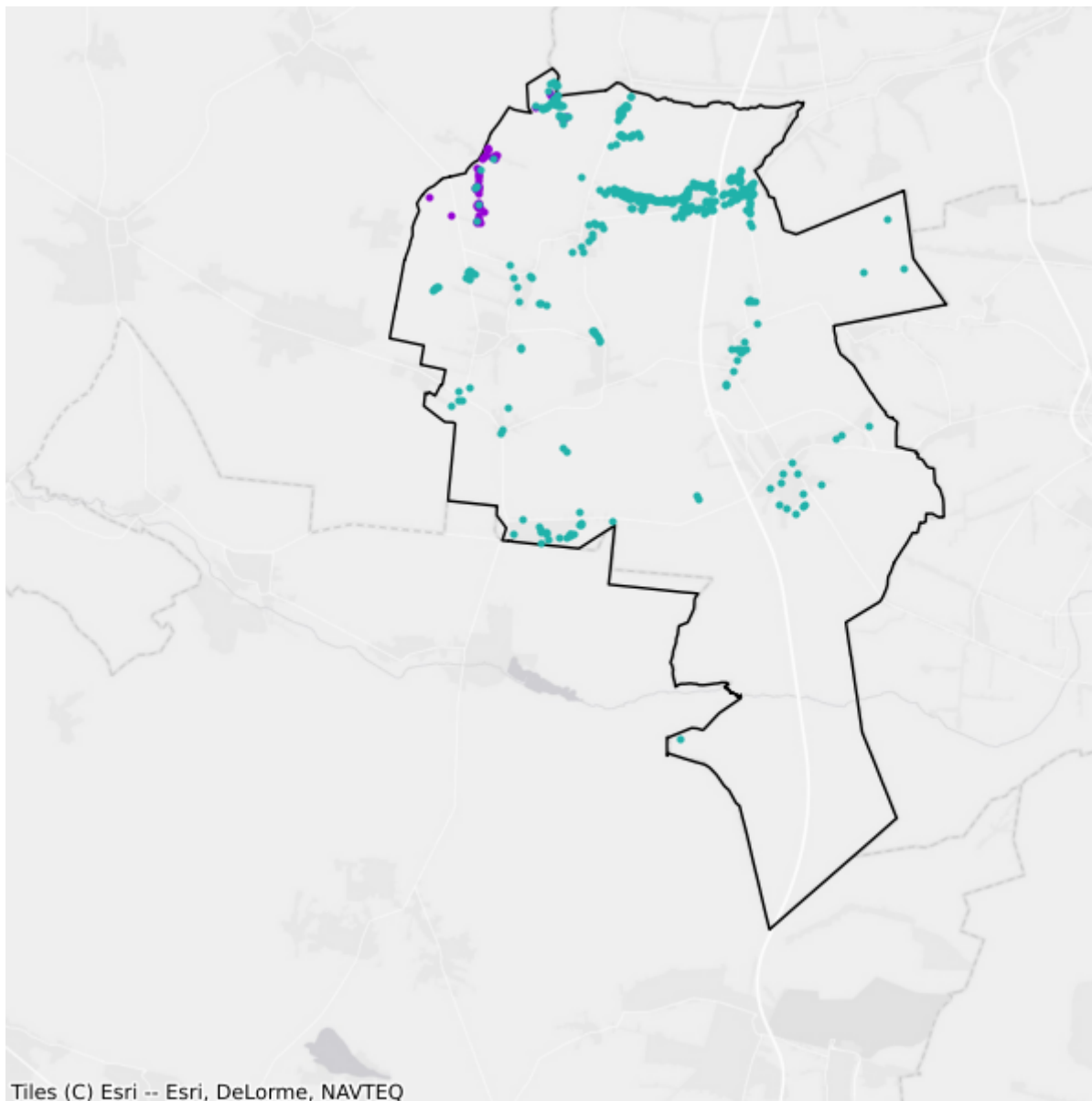

- Plany inwestycyjne realizowane ze środków prywatnych
- Plany inwestycyjne realizowane ze środków publicznych

## 8. Powiat mikołowski

TERC: 2408

### Statystyki ogólne

W powiecie są 26 064 punkty adresowe. Na koniec czerwca 2025 roku w zasięgu stacjonarnego dostępu do usług szerokopasmowych było 24 713 punktów adresowych, a 1 351 pozostało bez zasięgu. Na wskazanym obszarze były 2 132 białe plamy NGA. Od 1 stycznia 2023 do 30 czerwca 2025 roku obywatele zgłosili 201 zapotrzebowań na internet i 11 weryfikacji danych w systemie internet.gov.pl.

Na terenie powiatu działa 40 przedsiębiorców telekomunikacyjnych świadczących usługi stacjonarnego dostępu do usług szerokopasmowych, w tym:

- 25 świadczących wyłącznie usługi detaliczne;
- 6 świadczących wyłącznie usługi hurtowe;
- 9 świadczących usługi hurtowo-detaliczne.

W tabeli nr 8.1 przedstawiono liczbę zasięgów i punktów adresowych w zasięgu na terenie powiatu.

<b>Tabela 8.1: Liczba zasięgów i punktów adresowych w zasięgu na terenie powiatu.</b>			
<b>Gmina</b>	<b>Liczba zasięgów zgłoszonych przez podmioty zobowiązane do raportowania</b>	<b>Liczba punktów adresowych objętych zasięgiem</b>	<b>Liczba punktów adresowych ogółem</b>
Mikołów	67 293	10 079	10 712
Ornontowice	4 140	1 565	1 659
Orzesze	42 544	6 608	6 871
Wyry	15 073	2 705	2 873
Łaziska Górne	24 044	3 756	3 949
<b>SUMA</b>	<b>153 094</b>	<b>24 713</b>	<b>26 064</b>

W tabeli nr 8.2 przedstawiono liczbowy i procentowy podział na punkty adresowe w zależności od rodzaju zasięgu na terenie powiatu.

<b>Tabela 8.2: Podział na rodzaje usług i zasięgów.</b>		
	<b>Liczba adresów</b>	<b>Udział %</b>
Rzeczywisty	24 142	92,63%
Hurtowy (wyłącznie)	465	1,78%

	<b>Liczba adresów</b>	<b>Udział %</b>
Teoretyczny (wyłącznie)	106	0,41%
Brak zasięgu	1 351	5,18%
<b>SUMA</b>	<b>26 064</b>	<b>100%</b>

## Zasięgi sieci

W tabeli nr 8.3 przedstawiono liczbowo i procentowo liczbę zasięgów oraz liczbę punktów adresowych na terenie powiatu w zależności od przepustowości.

<b>Tabela 8.3: Liczba zasięgów i adresów w podziale na przepustowość.</b>				
<b>Przepustowość [Mb/s]</b>	<b>Liczba zasięgów</b>	<b>Udział %</b>	<b>Liczba punktów adresowych</b>	<b>Udział %</b>
2	6 299	4,11%	78	0,32%
10	3 442	2,25%	86	0,35%
20	857	0,56%	21	0,08%
30	7 034	4,59%	173	0,70%
40	2 262	1,48%	34	0,14%
50	8 530	5,57%	335	1,36%
60	1 183	0,77%	23	0,09%
70	696	0,45%	14	0,06%
80	164	0,11%	13	0,05%
90	112	0,07%	4	0,02%
100	207	0,14%	5	0,02%
200	77	0,05%	0	0,00%
300	3	0,00%	1	0,00%
400	0	0,00%	0	0,00%
500	1	0,00%	0	0,00%
600	2 127	1,39%	4	0,02%
700	1	0,00%	1	0,00%
800	0	0,00%	0	0,00%
900	14 966	9,78%	26	0,11%
1000	103 539	67,63%	23 192	93,85%
2000	1 365	0,89%	525	2,12%
3000	0	0,00%	0	0,00%
4000	0	0,00%	0	0,00%
5000	228	0,15%	177	0,72%
6000	0	0,00%	0	0,00%
7000	0	0,00%	0	0,00%
8000	1	0,00%	1	0,00%
9000	0	0,00%	0	0,00%

Przepustowość [Mb/s]	Liczba zasięgów	Udział %	Liczba punktów adresowych	Udział %
10000	0	0,00%	0	0,00%
<b>SUMA</b>	<b>153 094</b>	<b>100%</b>	<b>24 713</b>	<b>100%</b>

W tabeli nr 8.4 przedstawiono liczbę zasięgów w powiecie w zależności od rodzaju medium.

<b>Tabela 8.4: Liczba zasięgów z podziałem na medium.</b>		
Medium	Liczba zasięgów	Udział %
światłowodowe	118 410	77,34%
kablowe współosiowe miedziane	3 543	2,31%
kablowe parowe miedziane	23 910	15,62%
radiowe (FWA)	7 231	4,72%
<b>SUMA</b>	<b>153 094</b>	<b>100%</b>

## Plany inwestycyjne (komercyjne)

W powiecie zgłoszone zostały plany inwestycyjne obejmujące 3 906 punktów adresowych, w tym 3 823 unikalne punkty adresowe.

W tabeli nr 8.5 przedstawiono liczbę punktów adresowych na terenie powiatu, objętych planami inwestycyjnymi do zrealizowania ze środków własnych inwestorów.

<b>Tabela 8.5: Liczba punktów adresowych ze zgłoszonymi planami inwestycyjnymi finansowanymi ze środków własnych inwestora.</b>	
Powiat	Liczba punktów adresowych objętych planami inwestycyjnymi
Mikołów	1 160
Ornontowice	45
Orzesze	447
Wyry	463
Łaziska Górne	1 791
<b>SUMA</b>	<b>3 906</b>

## Plany inwestycyjne realizowane ze środków publicznych

W powiecie zgłoszone zostały plany inwestycyjne obejmujące 732 punkty adresowe. Realizowany jest 1 projekt z KPO i 0 projektów z FERC. Dane pochodzą z systemu SIMBA i odnoszą się do umów o dofinansowanie zawartych do dnia 30 czerwca 2025.

W tabeli nr 8.6 przedstawiono liczbę punktów adresowych na terenie powiatu, objętych planami inwestycyjnymi do zrealizowania ze środków publicznych.

**Tabela 8.6: Liczba punktów adresowych ze zgłoszonymi planami inwestycyjnymi realizowanymi ze środków publicznych.**

<b>Gmina</b>	<b>Liczba punktów adresowych objętych planami inwestycyjnymi</b>
Mikołów	241
Ornontowice	44
Orzesze	370
Wyry	33
Łaziska Górne	44
<b>SUMA</b>	<b>732</b>

# 8.1. Gmina Łaziska Górne

TERC: 2408011

## Statystyki ogólne

W gminie jest 3 949 punktów adresowych. Na koniec czerwca 2025 roku w zasięgu stacjonarnego dostępu do usług szerokopasmowych było 3 756 punktów adresowych, a 193 pozostały bez zasięgu. Na wskazanym obszarze było 338 białych plam NGA. Od 1 stycznia 2023 do 30 czerwca 2025 roku obywatele zgłosili 30 zapotrzebowań na internet i 1 weryfikację danych w systemie internet.gov.pl.

W tabeli nr 8.1.1 przedstawiono przedsiębiorców telekomunikacyjnych działających na terenie gminy i świadczących usługi stacjonarnego dostępu do usług szerokopasmowych.

<b>Tabela 8.1.1: Podmiot w zależności od rodzaju usług.</b>			
<b>Podmiot</b>	<b>Detal</b>	<b>Hurt</b>	<b>Hurt-Detal</b>
ClimaxNET Sp. z o. o.	X		
EXATEL S.A.	X		
FIRMA "4 NET" ROBERT DRĄG	X		
GFXLABS Grzegorz Pawlicki	X		
LANDTECH Spółka z ograniczoną odpowiedzialnością	X		
MICOINFRA SPÓŁKA Z OGRANICZONĄ ODPOWIEDZIALNOŚCIĄ		X	
MICONET Sp. z o.o.	X		
Marcin Stąpór STA KOM	X		
NAUKOWA I AKADEMICKA SIEĆ KOMPUTEROWA - PAŃSTWOWY INSTYTUT BADAWCZY	X		
NETIA SPÓŁKA AKCYJNA			X
ORANGE POLSKA S.A.	X	X	X
P4 SPÓŁKA Z OGRANICZONĄ ODPOWIEDZIALNOŚCIĄ	X		
POLKOMTEL Sp. z o.o.	X		
POLSKI ŚWIATŁOWÓD OTWARTY SPÓŁKA Z OGRANICZONĄ ODPOWIEDZIALNOŚCIĄ		X	
RFC INTERNET SPÓŁKA Z OGRANICZONĄ ODPOWIEDZIALNOŚCIĄ	X		
SILEMAN sp. z o.o.			X
STIMO.NET SP. Z O.O.	X		
SYRION SPÓŁKA Z OGRANICZONĄ ODPOWIEDZIALNOŚCIĄ	X		

Podmiot	Detal	Hurt	Hurt-Detal
T-MOBILE POLSKA S.A.	X		
TAURON OBSŁUGA KLIENTA Sp. z o.o.		X	
VECTRA S.A.	X		

W tabeli nr 8.1.2 przedstawiono liczbowy i procentowy podział na punkty adresowe w zależności od rodzaju zasięgu na terenie gminy.

Tabela 8.1.2: Podział na rodzaje usług i zasięgów.		
	Liczba adresów	Udział %
Rzeczywisty	3 546	89,79%
Hurtowy (wyłącznie)	164	4,15%
Teoretyczny (wyłącznie)	46	1,16%
Brak zasięgu	193	4,89%
<b>SUMA</b>	<b>3 949</b>	<b>100%</b>

## Zasięgi sieci

W tabeli nr 8.1.3 przedstawiono liczbowo i procentowo liczbę zasięgów oraz liczbę punktów adresowych na terenie gminy w zależności od przepustowości.

Tabela 8.1.3: Liczba zasięgów i adresów w podziale na przepustowość.				
Przepustowość [Mb/s]	Liczba zasięgów	Udział %	Liczba punktów adresowych	Udział %
2	2 360	9,82%	9	0,24%
10	1 474	6,13%	26	0,69%
20	310	1,29%	1	0,03%
30	2 764	11,50%	36	0,96%
40	969	4,03%	9	0,24%
50	1 719	7,15%	52	1,38%
60	433	1,80%	7	0,19%
70	161	0,67%	0	0,00%
80	51	0,21%	4	0,11%
90	60	0,25%	1	0,03%
100	72	0,30%	3	0,08%
200	0	0,00%	0	0,00%
300	0	0,00%	0	0,00%
400	0	0,00%	0	0,00%
500	0	0,00%	0	0,00%
600	85	0,35%	0	0,00%
700	0	0,00%	0	0,00%

Przepustowość [Mb/s]	Liczba zasięgów	Udział %	Liczba punktów adresowych	Udział %
800	0	0,00%	0	0,00%
900	670	2,79%	0	0,00%
1000	12 236	50,89%	3 313	88,21%
2000	562	2,34%	177	4,71%
3000	0	0,00%	0	0,00%
4000	0	0,00%	0	0,00%
5000	118	0,49%	118	3,14%
6000	0	0,00%	0	0,00%
7000	0	0,00%	0	0,00%
8000	0	0,00%	0	0,00%
9000	0	0,00%	0	0,00%
10000	0	0,00%	0	0,00%
<b>SUMA</b>	<b>24 044</b>	<b>100%</b>	<b>3 756</b>	<b>100%</b>

W tabeli nr 8.1.4 przedstawiono liczbę zasięgów w gminie w zależności od rodzaju medium.

<b>Tabela 8.1.4: Liczba zasięgów z podziałem na medium.</b>		
Medium	Liczba zasięgów	Udział %
światłowodowe	12 457	51,81%
kablowe współosiowe miedziane	791	3,29%
kablowe parowe miedziane	9 605	39,95%
radiowe (FWA)	1 191	4,95%
<b>SUMA</b>	<b>24 044</b>	<b>100%</b>

## Plany inwestycyjne (komercyjne)

W gminie zgłoszone zostały plany inwestycyjne obejmujące 1 791 punktów adresowych. Zgłoszone plany inwestycyjne przewidują objęcie w kolejnych 3 latach zasięgiem stacjonarnego dostępu do usług szerokopasmowych:

- 1 515 punktów adresowych znajdujących się już w zasięgu rzeczywistym;
- 81 punktów adresowych znajdujących się już w zasięgu wyłącznie hurtowym;
- 34 punkty adresowe znajdujące się już w zasięgu teoretycznym;
- 49 punktów adresowych znajdujących się w planie inwestycyjnym ze środków publicznych;
- 25 punktów adresowych znajdujących się w innym planie inwestycyjnym ze środków prywatnych;
- 136 punktów adresowych będących białymi plamami (bez zasięgu).

## Plany inwestycyjne realizowane ze środków publicznych

W gminie zgłoszone zostały plany inwestycyjne obejmujące 44 punkty adresowe. Realizowany jest 1 projekt z KPO i 0 projektów z FERC. Dane pochodzą z systemu SIMBA i odnoszą się do umów o dofinansowanie zawartych do dnia 30 czerwca 2025.

W tabeli nr 8.1.5 przedstawiono liczbę punktów adresowych na terenie gminy, objętych planami inwestycyjnymi do zrealizowania ze środków publicznych.

<b>Tabela 8.1.5: Liczba punktów adresowych ze zgłoszonymi planami inwestycyjnymi realizowanymi ze środków publicznych.</b>		
<b>Numer projektu</b>	<b>Beneficjent</b>	<b>Liczba PA</b>
KPOD.05.02-IW. 06-0113/23	TAURON OBSŁUGA KLIENTA SPÓŁKA Z OGRANICZONĄ ODPOWIEDZIALNOŚCIĄ	44
<b>SUMA</b>		<b>44</b>

## Mapa planów inwestycyjnych

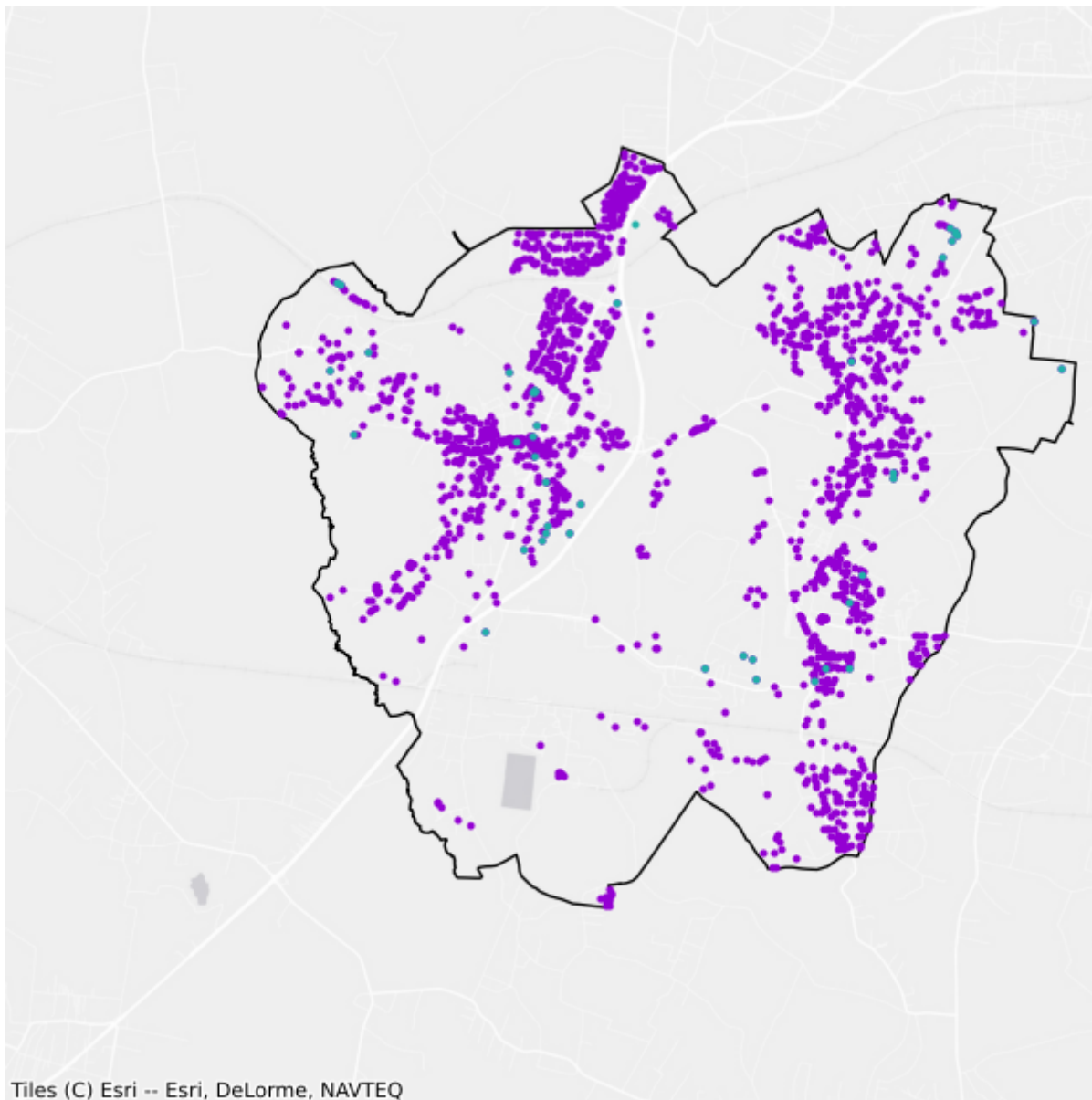

- Plany inwestycyjne realizowane ze środków prywatnych
- Plany inwestycyjne realizowane ze środków publicznych

## 8.2. Gmina Mikołów

TERC: 2408021

### Statystyki ogólne

W gminie jest 10 712 punktów adresowych. Na koniec czerwca 2025 roku w zasięgu stacjonarnego dostępu do usług szerokopasmowych było 10 079 punktów adresowych, a 633 pozostały bez zasięgu. Na wskazanym obszarze było 1 148 białych plam NGA. Od 1 stycznia 2023 do 30 czerwca 2025 roku obywatele zgłosili 85 zapotrzebowań na internet i 5 weryfikacji danych w systemie internet.gov.pl.

W tabeli nr 8.2.1 przedstawiono przedsiębiorców telekomunikacyjnych działających na terenie gminy i świadczących usługi stacjonarnego dostępu do usług szerokopasmowych.

<b>Tabela 8.2.1: Podmiot w zależności od rodzaju usług.</b>			
<b>Podmiot</b>	<b>Detal</b>	<b>Hurt</b>	<b>Hurt-Detal</b>
CZARNET Spółka z ograniczoną odpowiedzialnością	X		X
ClimaxNET Sp. z o. o.	X		
ELSAT SPÓŁKA Z OGRANICZONĄ ODPOWIEDZIALNOŚCIĄ		X	
EXATEL S.A.	X		
F.U.H "ZDUNEK" Karol Zdunek	X		
FIRMA "4 NET" ROBERT DRĄG	X		
GFXLABS Grzegorz Pawlicki	X		
Grzegorz Goj Usługi Transportowe i Internetowe TRANS-NET	X		
INEA SPÓŁKA Z OGRANICZONĄ ODPOWIEDZIALNOŚCIĄ	X		
LANDTECH Spółka z ograniczoną odpowiedzialnością	X		
MEDIA-COM sp. z o.o.			X
MICOINFRA SPÓŁKA Z OGRANICZONĄ ODPOWIEDZIALNOŚCIĄ		X	
MICONET Sp. z o.o.	X		
MULTIMEDIA POLSKA SPÓŁKA Z OGRANICZONĄ ODPOWIEDZIALNOŚCIĄ		X	
Marcin Stąpór STA KOM	X		
NAUKOWA I AKADEMICKA SIEĆ KOMPUTEROWA - PAŃSTWOWY INSTYTUT BADAWCZY	X		
NETIA SPÓŁKA AKCYJNA			X
ORANGE POLSKA S.A.	X	X	X
P4 SPÓŁKA Z OGRANICZONĄ ODPOWIEDZIALNOŚCIĄ	X		

Podmiot	Detal	Hurt	Hurt-Detal
POLKOMTEL Sp. z o.o.	X		
POLSKI ŚWIATŁOWÓD OTWARTY SPÓŁKA Z OGRANICZONĄ ODPOWIEDZIALNOŚCIĄ		X	
RFC INTERNET SPÓŁKA Z OGRANICZONĄ ODPOWIEDZIALNOŚCIĄ	X		
SILEMAN sp. z o.o.	X	X	X
SQS POLSKA Szymon Wysokiński	X		
STANET SPÓŁKA Z OGRANICZONĄ ODPOWIEDZIALNOŚCIĄ	X		
STIMO.NET SP. Z O.O.	X		
STRONG - PC Tomasz Piekarski	X		
SYRION SPÓŁKA Z OGRANICZONĄ ODPOWIEDZIALNOŚCIĄ	X		
T-MOBILE POLSKA S.A.	X		
TAURON OBSŁUGA KLIENTA Sp. z o.o.	X	X	
TOWERLINK POLAND SPÓŁKA Z OGRANICZONĄ ODPOWIEDZIALNOŚCIĄ		X	
VECTRA S.A.	X		
VIRTUAL OPERATOR SPÓŁKA Z OGRANICZONĄ ODPOWIEDZIALNOŚCIĄ	X		
WieszowaNET	X		X
XTECH Sp. z.o.o	X		
ŚWIATŁOWÓD INWESTYCJE SPÓŁKA Z OGRANICZONĄ ODPOWIEDZIALNOŚCIĄ		X	

W tabeli nr 8.2.2 przedstawiono liczbowy i procentowy podział na punkty adresowe w zależności od rodzaju zasięgu na terenie gminy.

**Tabela 8.2.2: Podział na rodzaje usług i zasięgów.**

	Liczba adresów	Udział %
Rzeczywisty	9 834	91,80%
Hurtowy (wyłącznie)	244	2,28%
Teoretyczny (wyłącznie)	1	0,01%
Brak zasięgu	633	5,91%
<b>SUMA</b>	<b>10 712</b>	<b>100%</b>

## Zasięgi sieci

W tabeli nr 8.2.3 przedstawiono liczbowo i procentowo liczbę zasięgów oraz liczbę punktów adresowych na terenie gminy w zależności od przepustowości.

**Tabela 8.2.3: Liczba zasięgów i adresów w podziale na przepustowość.**

Przepustowość [Mb/s]	Liczba zasięgów	Udział %	Liczba punktów adresowych	Udział %
2	3 820	5,68%	69	0,68%

Przepustowość [Mb/s]	Liczba zasięgów	Udział %	Liczba punktów adresowych	Udział %
10	1 828	2,72%	60	0,60%
20	532	0,79%	20	0,20%
30	2 529	3,76%	126	1,25%
40	725	1,08%	20	0,20%
50	4 312	6,41%	191	1,90%
60	354	0,53%	14	0,14%
70	317	0,47%	7	0,07%
80	64	0,10%	5	0,05%
90	52	0,08%	3	0,03%
100	99	0,15%	2	0,02%
200	2	0,00%	0	0,00%
300	1	0,00%	1	0,01%
400	0	0,00%	0	0,00%
500	1	0,00%	0	0,00%
600	327	0,49%	0	0,00%
700	0	0,00%	0	0,00%
800	0	0,00%	0	0,00%
900	4 656	6,92%	23	0,23%
1000	46 772	69,51%	9 137	90,65%
2000	791	1,18%	341	3,38%
3000	0	0,00%	0	0,00%
4000	0	0,00%	0	0,00%
5000	110	0,16%	59	0,59%
6000	0	0,00%	0	0,00%
7000	0	0,00%	0	0,00%
8000	1	0,00%	1	0,01%
9000	0	0,00%	0	0,00%
10000	0	0,00%	0	0,00%
<b>SUMA</b>	<b>67 293</b>	<b>100%</b>	<b>10 079</b>	<b>100%</b>

W tabeli nr 8.2.4 przedstawiono liczbę zasięgów w gminie w zależności od rodzaju medium.

**Tabela 8.2.4: Liczba zasięgów z podziałem na medium.**

Medium	Liczba zasięgów	Udział %
światłowodowe	49 946	74,22%
kablowe współosiowe miedziane	2 752	4,09%
kablowe parowe miedziane	10 699	15,90%
radiowe (FWA)	3 896	5,79%
<b>SUMA</b>	<b>67 293</b>	<b>100%</b>

## Plany inwestycyjne (komercyjne)

W gminie zgłoszone zostały plany inwestycyjne obejmujące 1 160 punktów adresowych. Zgłoszone plany inwestycyjne przewidują objęcie w kolejnych 3 latach zasięgiem stacjonarnego dostępu do usług szerokopasmowych:

- 941 punktów adresowych znajdujących się już w zasięgu rzeczywistym;
- 59 punktów adresowych znajdujących się już w zasięgu wyłącznie hurtowym;
- 0 punktów adresowych znajdujących się już w zasięgu teoretycznym;
- 240 punktów adresowych znajdujących się w planie inwestycyjnym ze środków publicznych;
- 47 punktów adresowych znajdujących się w innym planie inwestycyjnym ze środków prywatnych;
- 113 punktów adresowych będących białymi plamami (bez zasięgu).

## Plany inwestycyjne realizowane ze środków publicznych

W gminie zgłoszone zostały plany inwestycyjne obejmujące 241 punktów adresowych. Realizowany jest 1 projekt z KPO i 0 projektów z FERC. Dane pochodzą z systemu SIMBA i odnoszą się do umów o dofinansowanie zawartych do dnia 30 czerwca 2025.

W tabeli nr 8.2.5 przedstawiono liczbę punktów adresowych na terenie gminy, objętych planami inwestycyjnymi do zrealizowania ze środków publicznych.

<b>Tabela 8.2.5: Liczba punktów adresowych ze zgłoszonymi planami inwestycyjnymi realizowanymi ze środków publicznych.</b>		
<b>Numer projektu</b>	<b>Beneficjent</b>	<b>Liczba PA</b>
KPOD.05.02-IW.06-0113/23	TAURON OBSŁUGA KLIENTA SPÓŁKA Z OGRANICZONĄ ODPOWIEDZIALNOŚCIĄ	241
<b>SUMA</b>		<b>241</b>

## Mapa planów inwestycyjnych

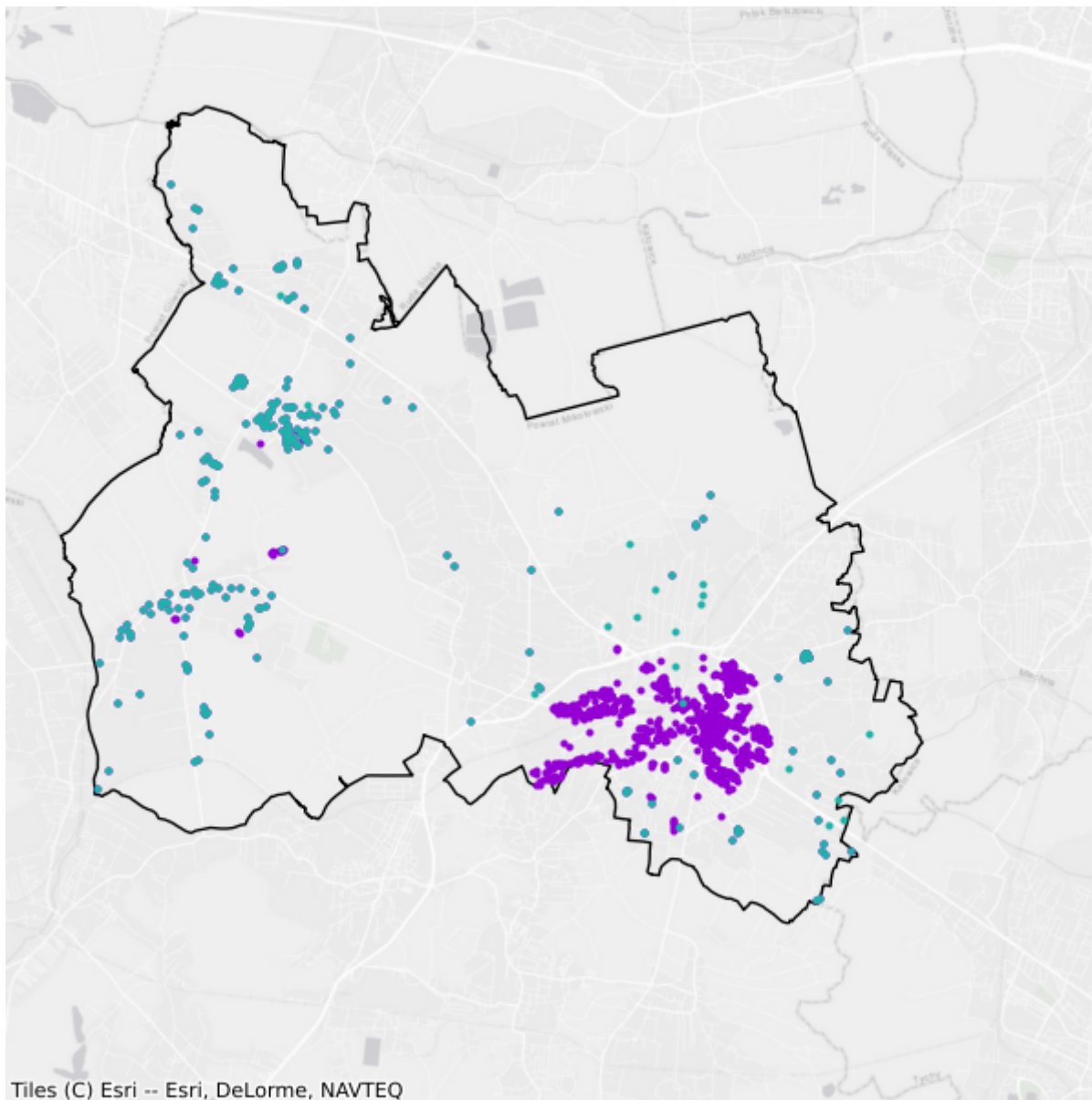

- Plany inwestycyjne realizowane ze środków prywatnych
- Plany inwestycyjne realizowane ze środków publicznych

## 8.3. Gmina Orzesze

TERC: 2408031

### Statystyki ogólne

W gminie jest 6 871 punktów adresowych. Na koniec czerwca 2025 roku w zasięgu stacjonarnego dostępu do usług szerokopasmowych było 6 608 punktów adresowych, a 263 pozostały bez zasięgu. Na wskazanym obszarze było 331 białych plam NGA. Od 1 stycznia 2023 do 30 czerwca 2025 roku obywatele zgłosili 54 zapotrzebowania na internet i 3 weryfikacje danych w systemie internet.gov.pl.

W tabeli nr 8.3.1 przedstawiono przedsiębiorców telekomunikacyjnych działających na terenie gminy i świadczących usługi stacjonarnego dostępu do usług szerokopasmowych.

<b>Tabela 8.3.1: Podmiot w zależności od rodzaju usług.</b>			
<b>Podmiot</b>	<b>Detal</b>	<b>Hurt</b>	<b>Hurt-Detal</b>
CZARNET Spółka z ograniczoną odpowiedzialnością	X		X
ClimaxNET Sp. z o. o.	X		
EXATEL S.A.	X		
FIRMA "4 NET" ROBERT DRĄG	X		X
GFXLABS Grzegorz Pawlicki	X		
LANDTECH Spółka z ograniczoną odpowiedzialnością	X		
MICOINFRA SPÓŁKA Z OGRANICZONĄ ODPOWIEDZIALNOŚCIĄ		X	
MICONET Sp. z o.o.	X		
Marcin Stąpór STA KOM	X		
NAUKOWA I AKADEMICKA SIEĆ KOMPUTEROWA - PAŃSTWOWY INSTYTUT BADAWCZY	X		
NETIA SPÓŁKA AKCYJNA			X
ORANGE POLSKA S.A.	X	X	X
P4 SPÓŁKA Z OGRANICZONĄ ODPOWIEDZIALNOŚCIĄ	X		
PIRXNET Grzegorz Białas	X		
POLKOMTEL Sp. z o.o.	X		
POLSKI ŚWIATŁOWÓD OTWARTY SPÓŁKA Z OGRANICZONĄ ODPOWIEDZIALNOŚCIĄ		X	
RFC INTERNET SPÓŁKA Z OGRANICZONĄ ODPOWIEDZIALNOŚCIĄ	X		
STIMO.NET SP. Z O.O.	X		

Podmiot	Detal	Hurt	Hurt-Detal
SYRION SPÓŁKA Z OGRANICZONĄ ODPOWIEDZIALNOŚCIĄ	X		
T-MOBILE POLSKA S.A.	X		
TAURON OBSŁUGA KLIENTA Sp. z o.o.		X	
TK TELEKOM Sp. z o.o.			X
TOWERLINK POLAND SPÓŁKA Z OGRANICZONĄ ODPOWIEDZIALNOŚCIĄ		X	
VECTRA S.A.	X		

W tabeli nr 8.3.2 przedstawiono liczbowy i procentowy podział na punkty adresowe w zależności od rodzaju zasięgu na terenie gminy.

**Tabela 8.3.2: Podział na rodzaje usług i zasięgów.**

	Liczba adresów	Udział %
Rzeczywisty	6 528	95,01%
Hurtowy (wyłącznie)	32	0,47%
Teoretyczny (wyłącznie)	48	0,70%
Brak zasięgu	263	3,83%
<b>SUMA</b>	<b>6 871</b>	<b>100%</b>

## Zasięgi sieci

W tabeli nr 8.3.3 przedstawiono liczbowo i procentowo liczbę zasięgów oraz liczbę punktów adresowych na terenie gminy w zależności od przepustowości.

**Tabela 8.3.3: Liczba zasięgów i adresów w podziale na przepustowość.**

Przepustowość [Mb/s]	Liczba zasięgów	Udział %	Liczba punktów adresowych	Udział %
2	115	0,27%	0	0,00%
10	138	0,32%	0	0,00%
20	14	0,03%	0	0,00%
30	934	2,20%	4	0,06%
40	405	0,95%	2	0,03%
50	1 131	2,66%	57	0,86%
60	243	0,57%	0	0,00%
70	154	0,36%	5	0,08%
80	6	0,01%	0	0,00%
90	0	0,00%	0	0,00%
100	18	0,04%	0	0,00%
200	1	0,00%	0	0,00%
300	2	0,00%	0	0,00%
400	0	0,00%	0	0,00%

Przepustowość [Mb/s]	Liczba zasięgów	Udział %	Liczba punktów adresowych	Udział %
500	0	0,00%	0	0,00%
600	1 715	4,03%	4	0,06%
700	1	0,00%	1	0,02%
800	0	0,00%	0	0,00%
900	8 418	19,79%	3	0,05%
1000	29 237	68,72%	6 525	98,74%
2000	12	0,03%	7	0,11%
3000	0	0,00%	0	0,00%
4000	0	0,00%	0	0,00%
5000	0	0,00%	0	0,00%
6000	0	0,00%	0	0,00%
7000	0	0,00%	0	0,00%
8000	0	0,00%	0	0,00%
9000	0	0,00%	0	0,00%
10000	0	0,00%	0	0,00%
<b>SUMA</b>	<b>42 544</b>	<b>100%</b>	<b>6 608</b>	<b>100%</b>

W tabeli nr 8.3.4 przedstawiono liczbę zasięgów w gminie w zależności od rodzaju medium.

**Tabela 8.3.4: Liczba zasięgów z podziałem na medium.**

Medium	Liczba zasięgów	Udział %
światłowodowe	39 388	92,58%
kablowe współosiowe miedziane	0	0,00%
kablowe parowe miedziane	2 240	5,27%
radiowe (FWA)	916	2,15%
<b>SUMA</b>	<b>42 544</b>	<b>100%</b>

## Plany inwestycyjne (komercyjne)

W gminie zgłoszone zostały plany inwestycyjne obejmujące 447 punktów adresowych. Zgłoszone plany inwestycyjne przewidują objęcie w kolejnych 3 latach zasięgiem stacjonarnego dostępu do usług szerokopasmowych:

- 318 punktów adresowych znajdujących się już w zasięgu rzeczywistym;
- 1 punkt adresowy znajdujący się już w zasięgu wyłącznie hurtowym;
- 23 punkty adresowe znajdujące się już w zasięgu teoretycznym;
- 423 punkty adresowe znajdujące się w planie inwestycyjnym ze środków publicznych;
- 0 punktów adresowych znajdujących się w innym planie inwestycyjnym ze środków prywatnych;
- 105 punktów adresowych będących białymi plamami (bez zasięgu).

## Plany inwestycyjne realizowane ze środków publicznych

W gminie zgłoszone zostały plany inwestycyjne obejmujące 370 punktów adresowych. Realizowany jest 1 projekt z KPO i 0 projektów z FERC. Dane pochodzą z systemu SIMBA i odnoszą się do umów o dofinansowanie zawartych do dnia 30 czerwca 2025.

W tabeli nr 8.3.5 przedstawiono liczbę punktów adresowych na terenie gminy, objętych planami inwestycyjnymi do zrealizowania ze środków publicznych.

<b>Tabela 8.3.5: Liczba punktów adresowych ze zgłoszonymi planami inwestycyjnymi realizowanymi ze środków publicznych.</b>		
<b>Numer projektu</b>	<b>Beneficjent</b>	<b>Liczba PA</b>
KPOD.05.02-IW. 06-0113/23	TAURON OBSŁUGA KLIENTA SPÓŁKA Z OGRANICZONĄ ODPOWIEDZIALNOŚCIĄ	370
<b>SUMA</b>		<b>370</b>

## Mapa planów inwestycyjnych

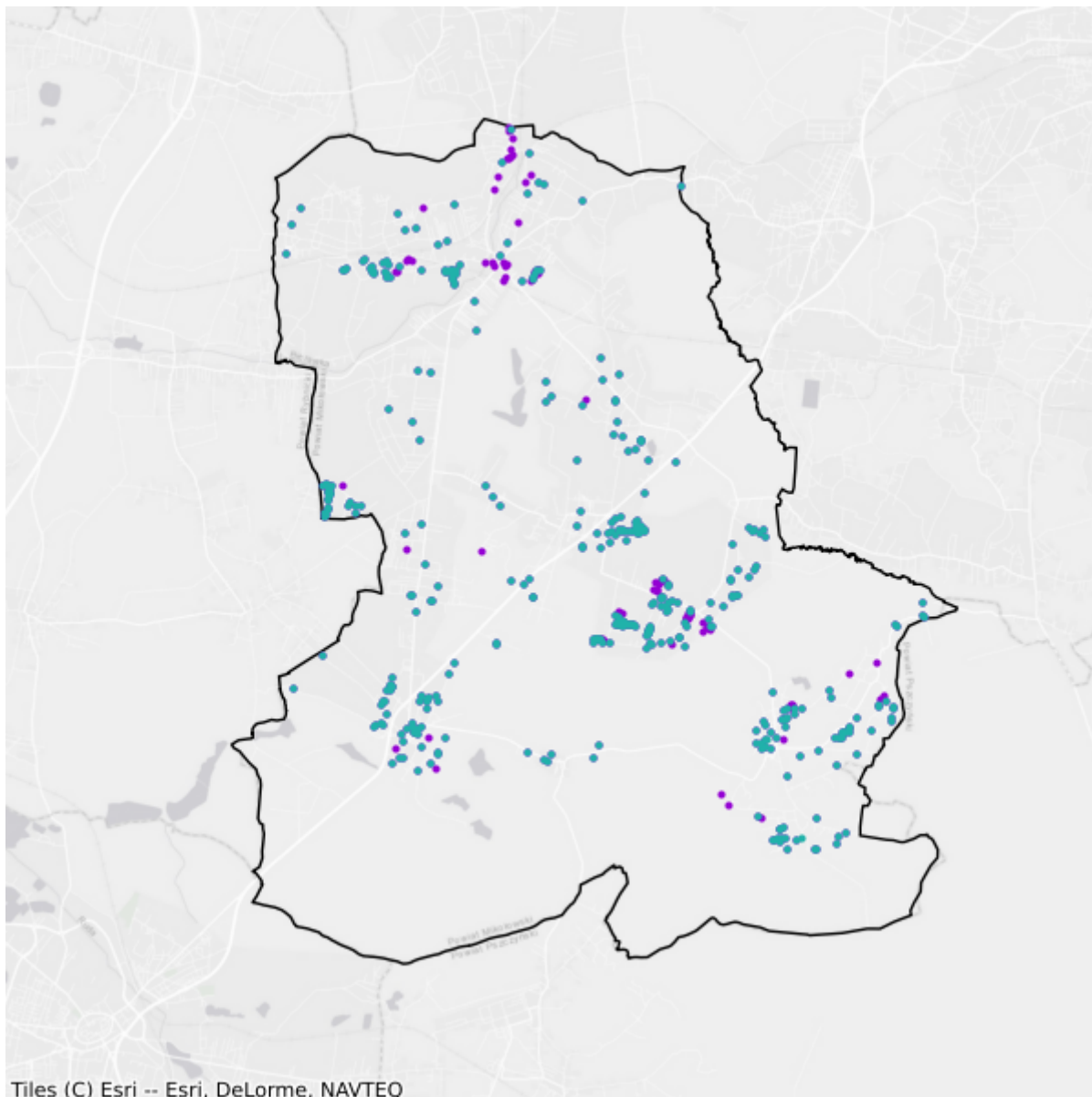

- Plany inwestycyjne realizowane ze środków prywatnych
- Plany inwestycyjne realizowane ze środków publicznych

## 8.4. Gmina Ornontowice

TERC: 2408042

### Statystyki ogólne

W gminie jest 1 659 punktów adresowych. Na koniec czerwca 2025 roku w zasięgu stacjonarnego dostępu do usług szerokopasmowych było 1 565 punktów adresowych, a 94 pozostały bez zasięgu. Na wskazanym obszarze było 97 białych plam NGA. Od 1 stycznia 2023 do 30 czerwca 2025 roku obywatele zgłosili 5 zapotrzebowań na internet i 1 weryfikację danych w systemie internet.gov.pl.

W tabeli nr 8.4.1 przedstawiono przedsiębiorców telekomunikacyjnych działających na terenie gminy i świadczących usługi stacjonarnego dostępu do usług szerokopasmowych.

<b>Tabela 8.4.1: Podmiot w zależności od rodzaju usług.</b>			
<b>Podmiot</b>	<b>Detal</b>	<b>Hurt</b>	<b>Hurt-Detal</b>
CZARNET Spółka z ograniczoną odpowiedzialnością	X		X
EXATEL S.A.	X		
G-Net Spółka z ograniczoną odpowiedzialnością	X		
MULTIPLAY SPÓŁKA Z OGRANICZONĄ ODPOWIEDZIALNOŚCIĄ SPÓŁKA KOMANDYTOWA	X		
NAUKOWA I AKADEMICKA SIEĆ KOMPUTEROWA - PAŃSTWOWY INSTYTUT BADAWCZY	X		
NETIA SPÓŁKA AKCYJNA			X
ORANGE POLSKA S.A.	X	X	
P4 SPÓŁKA Z OGRANICZONĄ ODPOWIEDZIALNOŚCIĄ	X		
POLKOMTEL Sp. z o.o.	X		
POLSKI ŚWIATŁOWÓD OTWARTY SPÓŁKA Z OGRANICZONĄ ODPOWIEDZIALNOŚCIĄ		X	
SYRION SPÓŁKA Z OGRANICZONĄ ODPOWIEDZIALNOŚCIĄ	X		
T-MOBILE POLSKA S.A.	X		
TOWERLINK POLAND SPÓŁKA Z OGRANICZONĄ ODPOWIEDZIALNOŚCIĄ		X	

W tabeli nr 8.4.2 przedstawiono liczbowy i procentowy podział na punkty adresowe w zależności od rodzaju zasięgu na terenie gminy.

**Tabela 8.4.2: Podział na rodzaje usług i zasięgów.**

	<b>Liczba adresów</b>	<b>Udział %</b>
Rzeczywisty	1 545	93,13%
Hurtowy (wyłącznie)	9	0,54%
Teoretyczny (wyłącznie)	11	0,66%
Brak zasięgu	94	5,67%
<b>SUMA</b>	<b>1 659</b>	<b>100%</b>

## Zasięgi sieci

W tabeli nr 8.4.3 przedstawiono liczbowo i procentowo liczbę zasięgów oraz liczbę punktów adresowych na terenie gminy w zależności od przepustowości.

**Tabela 8.4.3: Liczba zasięgów i adresów w podziale na przepustowość.**

<b>Przepustowość [Mb/s]</b>	<b>Liczba zasięgów</b>	<b>Udział %</b>	<b>Liczba punktów adresowych</b>	<b>Udział %</b>
2	0	0,00%	0	0,00%
10	0	0,00%	0	0,00%
20	1	0,02%	0	0,00%
30	39	0,94%	0	0,00%
40	6	0,14%	0	0,00%
50	155	3,74%	3	0,19%
60	0	0,00%	0	0,00%
70	0	0,00%	0	0,00%
80	0	0,00%	0	0,00%
90	0	0,00%	0	0,00%
100	15	0,36%	0	0,00%
200	74	1,79%	0	0,00%
300	0	0,00%	0	0,00%
400	0	0,00%	0	0,00%
500	0	0,00%	0	0,00%
600	0	0,00%	0	0,00%
700	0	0,00%	0	0,00%
800	0	0,00%	0	0,00%
900	755	18,24%	0	0,00%
1000	3 095	74,76%	1 562	99,81%
2000	0	0,00%	0	0,00%
3000	0	0,00%	0	0,00%
4000	0	0,00%	0	0,00%
5000	0	0,00%	0	0,00%
6000	0	0,00%	0	0,00%

Przepustowość [Mb/s]	Liczba zasięgów	Udział %	Liczba punktów adresowych	Udział %
7000	0	0,00%	0	0,00%
8000	0	0,00%	0	0,00%
9000	0	0,00%	0	0,00%
10000	0	0,00%	0	0,00%
<b>SUMA</b>	<b>4 140</b>	<b>100%</b>	<b>1 565</b>	<b>100%</b>

W tabeli nr 8.4.4 przedstawiono liczbę zasięgów w gminie w zależności od rodzaju medium.

<b>Tabela 8.4.4: Liczba zasięgów z podziałem na medium.</b>		
Medium	Liczba zasięgów	Udział %
światłowodowe	3 953	95,48%
kablowe współosiowe miedziane	0	0,00%
kablowe parowe miedziane	47	1,14%
radiowe (FWA)	140	3,38%
<b>SUMA</b>	<b>4 140</b>	<b>100%</b>

## Plany inwestycyjne (komercyjne)

W gminie zgłoszone zostały plany inwestycyjne obejmujące 45 punktów adresowych. Zgłoszone plany inwestycyjne przewidują objęcie w kolejnych 3 latach zasięgiem stacjonarnego dostępu do usług szerokopasmowych:

- 34 punkty adresowe znajdujące się już w zasięgu rzeczywistym;
- 0 punktów adresowych znajdujących się już w zasięgu wyłącznie hurtowym;
- 1 punkt adresowy znajdujący się już w zasięgu teoretycznym;
- 45 punktów adresowych znajdujących się w planie inwestycyjnym ze środków publicznych;
- 0 punktów adresowych znajdujących się w innym planie inwestycyjnym ze środków prywatnych;
- 10 punktów adresowych będących białymi plamami (bez zasięgu).

## Plany inwestycyjne realizowane ze środków publicznych

W gminie zgłoszone zostały plany inwestycyjne obejmujące 44 punkty adresowe. Realizowany jest 1 projekt z KPO i 0 projektów z FERC. Dane pochodzą z systemu SIMBA i odnoszą się do umów o dofinansowanie zawartych do dnia 30 czerwca 2025.

W tabeli nr 8.4.5 przedstawiono liczbę punktów adresowych na terenie gminy, objętych planami inwestycyjnymi do zrealizowania ze środków publicznych.



## 8.5. Gmina Wyry

TERC: 2408052

### Statystyki ogólne

W gminie są 2 873 punkty adresowe. Na koniec czerwca 2025 roku w zasięgu stacjonarnego dostępu do usług szerokopasmowych było 2 705 punktów adresowych, a 168 pozostało bez zasięgu. Na wskazanym obszarze było 218 białych plam NGA. Od 1 stycznia 2023 do 30 czerwca 2025 roku obywatele zgłosili 27 zapotrzebowań na internet i 1 weryfikację danych w systemie internet.gov.pl.

W tabeli nr 8.5.1 przedstawiono przedsiębiorców telekomunikacyjnych działających na terenie gminy i świadczących usługi stacjonarnego dostępu do usług szerokopasmowych.

<b>Tabela 8.5.1: Podmiot w zależności od rodzaju usług.</b>			
<b>Podmiot</b>	<b>Detal</b>	<b>Hurt</b>	<b>Hurt-Detal</b>
ClimaxNET Sp. z o. o.	X		
EXATEL S.A.	X		
FIRMA "4 NET" ROBERT DRĄG	X		
GFXLABS Grzegorz Pawlicki	X		
LANDTECH Spółka z ograniczoną odpowiedzialnością	X		
MICOINFRA SPÓŁKA Z OGRANICZONĄ ODPOWIEDZIALNOŚCIĄ		X	
MICONET Sp. z o.o.	X		
NAUKOWA I AKADEMICKA SIEĆ KOMPUTEROWA - PAŃSTWOWY INSTYTUT BADAWCZY	X		
NETIA SPÓŁKA AKCYJNA			X
ORANGE POLSKA S.A.	X	X	X
P4 SPÓŁKA Z OGRANICZONĄ ODPOWIEDZIALNOŚCIĄ	X		
POLKOMTEL Sp. z o.o.	X		
RFC INTERNET SPÓŁKA Z OGRANICZONĄ ODPOWIEDZIALNOŚCIĄ	X		
STIMO.NET SP. Z O.O.	X		
T-MOBILE POLSKA S.A.	X		
TAURON OBSŁUGA KLIENTA Sp. z o.o.		X	
VECTRA S.A.	X		

W tabeli nr 8.5.2 przedstawiono liczbowy i procentowy podział na punkty adresowe w zależności od rodzaju zasięgu na terenie gminy.

**Tabela 8.5.2: Podział na rodzaje usług i zasięgów.**

	<b>Liczba adresów</b>	<b>Udział %</b>
Rzeczywisty	2 689	93,60%
Hurtowy (wyłącznie)	16	0,56%
Teoretyczny (wyłącznie)	0	0,00%
Brak zasięgu	168	5,85%
<b>SUMA</b>	<b>2 873</b>	<b>100%</b>

## Zasięgi sieci

W tabeli nr 8.5.3 przedstawiono liczbowo i procentowo liczbę zasięgów oraz liczbę punktów adresowych na terenie gminy w zależności od przepustowości.

**Tabela 8.5.3: Liczba zasięgów i adresów w podziale na przepustowość.**

<b>Przepustowość [Mb/s]</b>	<b>Liczba zasięgów</b>	<b>Udział %</b>	<b>Liczba punktów adresowych</b>	<b>Udział %</b>
2	4	0,03%	0	0,00%
10	2	0,01%	0	0,00%
20	0	0,00%	0	0,00%
30	768	5,10%	7	0,26%
40	157	1,04%	3	0,11%
50	1 213	8,05%	32	1,18%
60	153	1,02%	2	0,07%
70	64	0,42%	2	0,07%
80	43	0,29%	4	0,15%
90	0	0,00%	0	0,00%
100	3	0,02%	0	0,00%
200	0	0,00%	0	0,00%
300	0	0,00%	0	0,00%
400	0	0,00%	0	0,00%
500	0	0,00%	0	0,00%
600	0	0,00%	0	0,00%
700	0	0,00%	0	0,00%
800	0	0,00%	0	0,00%
900	467	3,10%	0	0,00%
1000	12 199	80,93%	2 655	98,15%
2000	0	0,00%	0	0,00%
3000	0	0,00%	0	0,00%
4000	0	0,00%	0	0,00%
5000	0	0,00%	0	0,00%
6000	0	0,00%	0	0,00%

Przepustowość [Mb/s]	Liczba zasięgów	Udział %	Liczba punktów adresowych	Udział %
7000	0	0,00%	0	0,00%
8000	0	0,00%	0	0,00%
9000	0	0,00%	0	0,00%
10000	0	0,00%	0	0,00%
<b>SUMA</b>	<b>15 073</b>	<b>100%</b>	<b>2 705</b>	<b>100%</b>

W tabeli nr 8.5.4 przedstawiono liczbę zasięgów w gminie w zależności od rodzaju medium.

<b>Tabela 8.5.4: Liczba zasięgów z podziałem na medium.</b>		
Medium	Liczba zasięgów	Udział %
światłowodowe	12 666	84,03%
kablowe współosiowe miedziane	0	0,00%
kablowe parowe miedziane	1 319	8,75%
radiowe (FWA)	1 088	7,22%
<b>SUMA</b>	<b>15 073</b>	<b>100%</b>

## Plany inwestycyjne (komercyjne)

W gminie zgłoszone zostały plany inwestycyjne obejmujące 463 punkty adresowe. Zgłoszone plany inwestycyjne przewidują objęcie w kolejnych 3 latach zasięgiem stacjonarnego dostępu do usług szerokopasmowych:

- 395 punktów adresowych znajdujących się już w zasięgu rzeczywistym;
- 5 punktów adresowych znajdujących się już w zasięgu wyłącznie hurtowym;
- 0 punktów adresowych znajdujących się już w zasięgu teoretycznym;
- 39 punktów adresowych znajdujących się w planie inwestycyjnym ze środków publicznych;
- 11 punktów adresowych znajdujących się w innym planie inwestycyjnym ze środków prywatnych;
- 52 punkty adresowe będące białymi plamami (bez zasięgu).

## Plany inwestycyjne realizowane ze środków publicznych

W gminie zgłoszone zostały plany inwestycyjne obejmujące 33 punkty adresowe. Realizowany jest 1 projekt z KPO i 0 projektów z FERC. Dane pochodzą z systemu SIMBA i odnoszą się do umów o dofinansowanie zawartych do dnia 30 czerwca 2025.

W tabeli nr 8.5.5 przedstawiono liczbę punktów adresowych na terenie gminy, objętych planami inwestycyjnymi do zrealizowania ze środków publicznych.

**Tabela 8.5.5: Liczba punktów adresowych ze zgłoszonymi planami inwestycyjnymi realizowanymi ze środków publicznych.**

Numer projektu	Beneficjent	Liczba PA
KPOD.05.02-IW. 06-0113/23	TAURON OBSŁUGA KLIENTA SPÓŁKA Z OGRANICZONĄ ODPOWIEDZIALNOŚCIĄ	33
<b>SUMA</b>		<b>33</b>

## Mapa planów inwestycyjnych

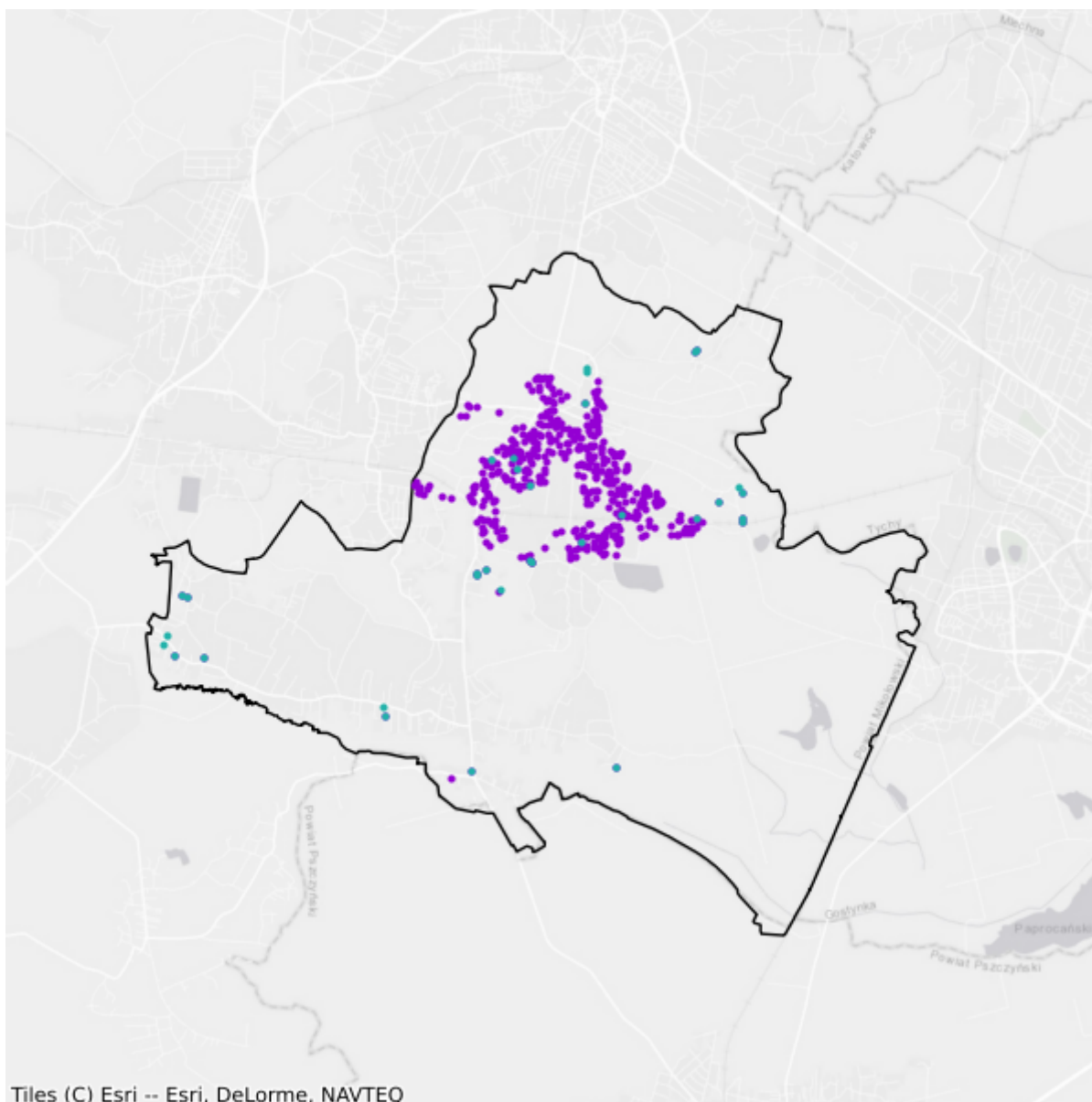

- Plany inwestycyjne realizowane ze środków publicznych
- Plany inwestycyjne realizowane ze środków prywatnych

# 9. Powiat myszkowski

TERC: 2409

## Statystyki ogólne

W powiecie jest 28 005 punktów adresowych. Na koniec czerwca 2025 roku w zasięgu stacjonarnego dostępu do usług szerokopasmowych było 27 251 punktów adresowych, a 754 pozostały bez zasięgu. Na wskazanym obszarze było 1 067 białych plam NGA. Od 1 stycznia 2023 do 30 czerwca 2025 roku obywatele zgłosili 272 zapotrzebowania na internet i 12 weryfikacji danych w systemie internet.gov.pl.

Na terenie powiatu działa 44 przedsiębiorców telekomunikacyjnych świadczących usługi stacjonarnego dostępu do usług szerokopasmowych, w tym:

- 29 świadczących wyłącznie usługi detaliczne;
- 4 świadczących wyłącznie usługi hurtowe;
- 11 świadczących usługi hurtowo-detaliczne.

W tabeli nr 9.1 przedstawiono liczbę zasięgów i punktów adresowych w zasięgu na terenie powiatu.

<b>Tabela 9.1: Liczba zasięgów i punktów adresowych w zasięgu na terenie powiatu.</b>			
<b>Gmina</b>	<b>Liczba zasięgów zgłoszonych przez podmioty zobowiązane do raportowania</b>	<b>Liczba punktów adresowych objętych zasięgiem</b>	<b>Liczba punktów adresowych ogółem</b>
Koziegłowy	49 739	8 457	8 619
Myszków	61 605	8 027	8 055
Niegowa	27 997	2 125	2 234
Poraj	23 863	4 862	4 921
Żarki	26 811	3 780	4 176
<b>SUMA</b>	<b>190 015</b>	<b>27 251</b>	<b>28 005</b>

W tabeli nr 9.2 przedstawiono liczbowy i procentowy podział na punkty adresowe w zależności od rodzaju zasięgu na terenie powiatu.

<b>Tabela 9.2: Podział na rodzaje usług i zasięgów.</b>		
	<b>Liczba adresów</b>	<b>Udział %</b>
Rzeczywisty	26 119	93,27%
Hurtowy (wyłącznie)	895	3,20%
Teoretyczny (wyłącznie)	237	0,85%

	<b>Liczba adresów</b>	<b>Udział %</b>
Brak zasięgu	754	2,69%
<b>SUMA</b>	<b>28 005</b>	<b>100%</b>

## Zasięgi sieci

W tabeli nr 9.3 przedstawiono liczbowo i procentowo liczbę zasięgów oraz liczbę punktów adresowych na terenie powiatu w zależności od przepustowości.

<b>Tabela 9.3: Liczba zasięgów i adresów w podziale na przepustowość.</b>				
<b>Przepustowość [Mb/s]</b>	<b>Liczba zasięgów</b>	<b>Udział %</b>	<b>Liczba punktów adresowych</b>	<b>Udział %</b>
2	0	0,00%	0	0,00%
10	2	0,00%	0	0,00%
20	1	0,00%	0	0,00%
30	6 331	3,33%	102	0,37%
40	1 977	1,04%	34	0,12%
50	10 663	5,61%	154	0,57%
60	1 192	0,63%	13	0,05%
70	385	0,20%	8	0,03%
80	98	0,05%	2	0,01%
90	0	0,00%	0	0,00%
100	8 488	4,47%	363	1,33%
200	3	0,00%	0	0,00%
300	0	0,00%	0	0,00%
400	0	0,00%	0	0,00%
500	0	0,00%	0	0,00%
600	261	0,14%	7	0,03%
700	0	0,00%	0	0,00%
800	909	0,48%	4	0,01%
900	12 952	6,82%	64	0,23%
1000	144 514	76,05%	24 903	91,38%
2000	1 740	0,92%	1 116	4,10%
3000	0	0,00%	0	0,00%
4000	0	0,00%	0	0,00%
5000	59	0,03%	59	0,22%
6000	0	0,00%	0	0,00%
7000	0	0,00%	0	0,00%
8000	0	0,00%	0	0,00%
9000	0	0,00%	0	0,00%

Przepustowość [Mb/s]	Liczba zasięgów	Udział %	Liczba punktów adresowych	Udział %
10000	440	0,23%	422	1,55%
<b>SUMA</b>	<b>190 015</b>	<b>100%</b>	<b>27 251</b>	<b>100%</b>

W tabeli nr 9.4 przedstawiono liczbę zasięgów w powiecie w zależności od rodzaju medium.

<b>Tabela 9.4: Liczba zasięgów z podziałem na medium.</b>		
Medium	Liczba zasięgów	Udział %
światłowodowe	160 824	84,64%
kablowe współosiowe miedziane	149	0,08%
kablowe parowe miedziane	10 977	5,78%
radiowe (FWA)	18 065	9,51%
<b>SUMA</b>	<b>190 015</b>	<b>100%</b>

## Plany inwestycyjne (komercyjne)

W powiecie zgłoszone zostały plany inwestycyjne obejmujące 165 punktów adresowych, w tym 165 unikalnych punktów adresowych.

W tabeli nr 9.5 przedstawiono liczbę punktów adresowych na terenie powiatu, objętych planami inwestycyjnymi do zrealizowania ze środków własnych inwestorów.

<b>Tabela 9.5: Liczba punktów adresowych ze zgłoszonymi planami inwestycyjnymi finansowanymi ze środków własnych inwestora.</b>	
Powiat	Liczba punktów adresowych objętych planami inwestycyjnymi
Koziegłowy	3
Myszków	3
Niegowa	0
Poraj	29
Żarki	130
<b>SUMA</b>	<b>165</b>

## Plany inwestycyjne realizowane ze środków publicznych

W powiecie zgłoszone zostały plany inwestycyjne obejmujące 1 191 punktów adresowych. Realizowany jest 1 projekt z KPO i 0 projektów z FERC. Dane pochodzą z systemu SIMBA i odnoszą się do umów o dofinansowanie zawartych do dnia 30 czerwca 2025.

W tabeli nr 9.6 przedstawiono liczbę punktów adresowych na terenie powiatu, objętych planami inwestycyjnymi do zrealizowania ze środków publicznych.

<b>Tabela 9.6: Liczba punktów adresowych ze zgłoszonymi planami inwestycyjnymi realizowanymi ze środków publicznych.</b>	
<b>Gmina</b>	<b>Liczba punktów adresowych objętych planami inwestycyjnymi</b>
Koziegłowy	691
Myszków	240
Niegowa	45
Poraj	18
Żarki	197
<b>SUMA</b>	<b>1 191</b>

# 9.1. Gmina Myszków

TERC: 2409011

## Statystyki ogólne

W gminie jest 8 055 punktów adresowych. Na koniec czerwca 2025 roku w zasięgu stacjonarnego dostępu do usług szerokopasmowych było 8 027 punktów adresowych, a 28 pozostało bez zasięgu. Na wskazanym obszarze były 72 białe plamy NGA. Od 1 stycznia 2023 do 30 czerwca 2025 roku obywatele zgłosili 72 zapotrzebowania na internet i 1 weryfikację danych w systemie internet.gov.pl.

W tabeli nr 9.1.1 przedstawiono przedsiębiorców telekomunikacyjnych działających na terenie gminy i świadczących usługi stacjonarnego dostępu do usług szerokopasmowych.

Tabela 9.1.1: Podmiot w zależności od rodzaju usług.			
Podmiot	Detal	Hurt	Hurt-Detal
4ALFANET SPÓŁKA Z OGRANICZONĄ ODPOWIEDZIALNOŚCIĄ	X		
@ALFANET Marcin Małolepszy	X		
AL-TECH Jakub Kuśnierczyk	X		
ALFA4NET SPÓŁKA Z OGRANICZONĄ ODPOWIEDZIALNOŚCIĄ	X		
ALFAFIBER SPÓŁKA Z OGRANICZONĄ ODPOWIEDZIALNOŚCIĄ	X		
ALFASZYBKINET SPÓŁKA Z OGRANICZONĄ ODPOWIEDZIALNOŚCIĄ	X		
DG-NET SPÓŁKA AKCYJNA	X		
EXATEL S.A.	X		
FIBERHOST SPÓŁKA AKCYJNA		X	
FIBERION J&K KUŚNIERCZYK spółka jawna			X
GFXLABS Grzegorz Pawlicki	X		
INEA SPÓŁKA Z OGRANICZONĄ ODPOWIEDZIALNOŚCIĄ	X		
ITCOMP Sp. z o.o.	X		
LANDTECH Spółka z ograniczoną odpowiedzialnością	X		
MYSZKOWSKA TELEWIZJA KABLOWA sp. z o.o.	X		
Marcin Stąpór STA KOM	X		
NAUKOWA I AKADEMICKA SIEĆ KOMPUTEROWA - PAŃSTWOWY INSTYTUT BADAWCZY	X		
NETIA SPÓŁKA AKCYJNA			X
OKITECH Krzysztof Kuśnierczyk	X		

Podmiot	Detal	Hurt	Hurt-Detal
ORANGE POLSKA S.A.	X	X	X
P.H.U. KARIO-SAT SPÓŁKA Z OGRANICZONĄ ODPOWIEDZIALNOŚCIĄ			X
P.P.H.U. "HI-TECH" Michał Białas	X		
P4 SPÓŁKA Z OGRANICZONĄ ODPOWIEDZIALNOŚCIĄ	X		
PHU INTER-SAT Jacek Opałka	X		
POLKOMTEL Sp. z o.o.	X		
POLSKI ŚWIATŁOWÓD OTWARTY SPÓŁKA Z OGRANICZONĄ ODPOWIEDZIALNOŚCIĄ		X	
RFC INTERNET SPÓŁKA Z OGRANICZONĄ ODPOWIEDZIALNOŚCIĄ	X		
Stowarzyszenie do Spraw Rozwoju Społeczeństwa Informacyjnego Subregionu Północnego Województwa Śląskiego			X
T-MOBILE POLSKA S.A.	X		
TK TELEKOM Sp. z o.o.			X
TOWERLINK POLAND SPÓŁKA Z OGRANICZONĄ ODPOWIEDZIALNOŚCIĄ		X	
VECTRA S.A.	X		
ŚWIATŁOWÓD INWESTYCJE SPÓŁKA Z OGRANICZONĄ ODPOWIEDZIALNOŚCIĄ		X	

W tabeli nr 9.1.2 przedstawiono liczbowy i procentowy podział na punkty adresowe w zależności od rodzaju zasięgu na terenie gminy.

**Tabela 9.1.2: Podział na rodzaje usług i zasięgów.**

	Liczba adresów	Udział %
Rzeczywisty	7 445	92,43%
Hurtowy (wyłącznie)	456	5,66%
Teoretyczny (wyłącznie)	126	1,56%
Brak zasięgu	28	0,35%
<b>SUMA</b>	<b>8 055</b>	<b>100%</b>

## Zasięgi sieci

W tabeli nr 9.1.3 przedstawiono liczbowo i procentowo liczbę zasięgów oraz liczbę punktów adresowych na terenie gminy w zależności od przepustowości.

**Tabela 9.1.3: Liczba zasięgów i adresów w podziale na przepustowość.**

Przepustowość [Mb/s]	Liczba zasięgów	Udział %	Liczba punktów adresowych	Udział %
2	0	0,00%	0	0,00%
10	1	0,00%	0	0,00%
20	1	0,00%	0	0,00%
30	2 506	4,07%	27	0,34%

Przepustowość [Mb/s]	Liczba zasięgów	Udział %	Liczba punktów adresowych	Udział %
40	840	1,36%	6	0,07%
50	3 431	5,57%	7	0,09%
60	556	0,90%	3	0,04%
70	123	0,20%	1	0,01%
80	36	0,06%	0	0,00%
90	0	0,00%	0	0,00%
100	7 444	12,08%	341	4,25%
200	2	0,00%	0	0,00%
300	0	0,00%	0	0,00%
400	0	0,00%	0	0,00%
500	0	0,00%	0	0,00%
600	0	0,00%	0	0,00%
700	0	0,00%	0	0,00%
800	4	0,01%	2	0,02%
900	3 802	6,17%	1	0,01%
1000	41 580	67,49%	6 984	87,01%
2000	1 219	1,98%	595	7,41%
3000	0	0,00%	0	0,00%
4000	0	0,00%	0	0,00%
5000	59	0,10%	59	0,74%
6000	0	0,00%	0	0,00%
7000	0	0,00%	0	0,00%
8000	0	0,00%	0	0,00%
9000	0	0,00%	0	0,00%
10000	1	0,00%	1	0,01%
<b>SUMA</b>	<b>61 605</b>	<b>100%</b>	<b>8 027</b>	<b>100%</b>

W tabeli nr 9.1.4 przedstawiono liczbę zasięgów w gminie w zależności od rodzaju medium.

<b>Tabela 9.1.4: Liczba zasięgów z podziałem na medium.</b>		
Medium	Liczba zasięgów	Udział %
światłowodowe	46 577	75,61%
kablowe współosiowe miedziane	149	0,24%
kablowe parowe miedziane	4 526	7,35%
radiowe (FWA)	10 353	16,81%
<b>SUMA</b>	<b>61 605</b>	<b>100%</b>

## Plany inwestycyjne (komercyjne)

W gminie zgłoszone zostały plany inwestycyjne obejmujące 3 punkty adresowe. Zgłoszone plany inwestycyjne przewidują objęcie w kolejnych 3 latach zasięgiem stacjonarnego dostępu do usług szerokopasmowych:

- 2 punkty adresowe znajdujące się już w zasięgu rzeczywistym;
- 0 punktów adresowych znajdujących się już w zasięgu wyłącznie hurtowym;
- 0 punktów adresowych znajdujących się już w zasięgu teoretycznym;
- 1 punkt adresowy znajdujący się w planie inwestycyjnym ze środków publicznych;
- 0 punktów adresowych znajdujących się w innym planie inwestycyjnym ze środków prywatnych;
- 1 punkt adresowy będący białą plamą (bez zasięgu).

## Plany inwestycyjne realizowane ze środków publicznych

W gminie zgłoszone zostały plany inwestycyjne obejmujące 240 punktów adresowych. Realizowany jest 1 projekt z KPO i 0 projektów z FERC. Dane pochodzą z systemu SIMBA i odnoszą się do umów o dofinansowanie zawartych do dnia 30 czerwca 2025.

W tabeli nr 9.1.5 przedstawiono liczbę punktów adresowych na terenie gminy, objętych planami inwestycyjnymi do zrealizowania ze środków publicznych.

<b>Tabela 9.1.5: Liczba punktów adresowych ze zgłoszonymi planami inwestycyjnymi realizowanymi ze środków publicznych.</b>		
<b>Numer projektu</b>	<b>Beneficjent</b>	<b>Liczba PA</b>
KPOD.05.02-IW.06-0122/23	DG-NET SPÓŁKA AKCYJNA	240
<b>SUMA</b>		<b>240</b>

## Mapa planów inwestycyjnych

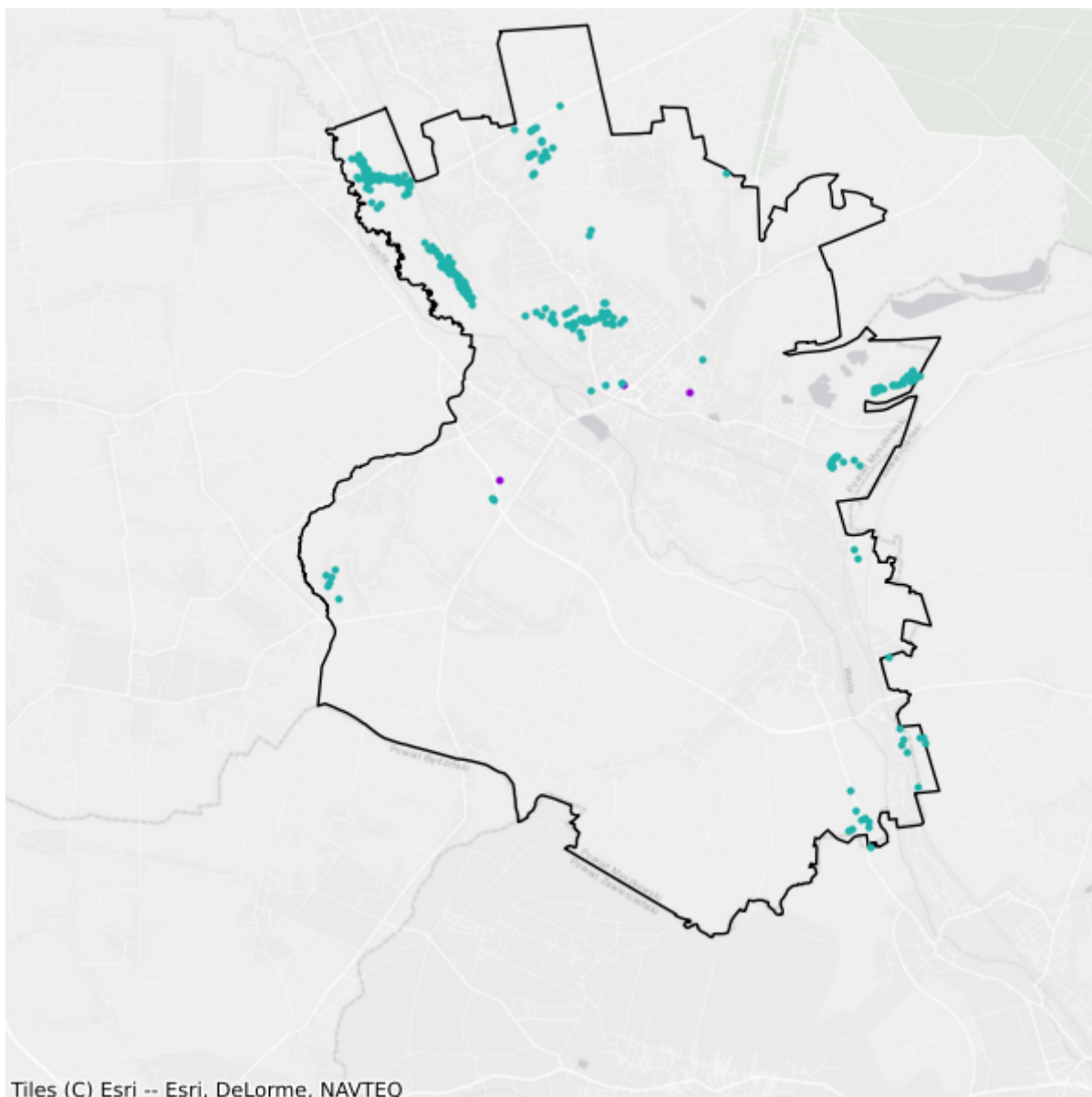

- Plany inwestycyjne realizowane ze środków prywatnych
- Plany inwestycyjne realizowane ze środków publicznych

## 9.2. Gmina Kozięgłowy

TERC: 2409023

### Statystyki ogólne

W gminie jest 8 619 punktów adresowych. Na koniec czerwca 2025 roku w zasięgu stacjonarnego dostępu do usług szerokopasmowych było 8 457 punktów adresowych, a 162 pozostały bez zasięgu. Na wskazanym obszarze było 288 białych plam NGA. Od 1 stycznia 2023 do 30 czerwca 2025 roku obywatele zgłosili 33 zapotrzebowania na internet i 0 weryfikacji danych w systemie internet.gov.pl.

W tabeli nr 9.2.1 przedstawiono przedsiębiorców telekomunikacyjnych działających na terenie gminy i świadczących usługi stacjonarnego dostępu do usług szerokopasmowych.

Tabela 9.2.1: Podmiot w zależności od rodzaju usług.			
Podmiot	Detal	Hurt	Hurt-Detal
4ALFANET SPÓŁKA Z OGRANICZONĄ ODPOWIEDZIALNOŚCIĄ	X		
@ALFANET Marcin Małolepszy	X		
AL-TECH Jakub Kuśnierczyk	X		
ALFA4NET SPÓŁKA Z OGRANICZONĄ ODPOWIEDZIALNOŚCIĄ	X		
ALFAFIBER SPÓŁKA Z OGRANICZONĄ ODPOWIEDZIALNOŚCIĄ	X		
ALFASZYBKINET SPÓŁKA Z OGRANICZONĄ ODPOWIEDZIALNOŚCIĄ	X		
BIZNES BSA SPÓŁKA Z OGRANICZONĄ ODPOWIEDZIALNOŚCIĄ	X		
BIZNES ŚWIATŁOWODEM SPÓŁKA Z OGRANICZONĄ ODPOWIEDZIALNOŚCIĄ	X		
DG-NET SPÓŁKA AKCYJNA	X		
EXATEL S.A.	X		
FIBERHOST SPÓŁKA AKCYJNA		X	
FIBERION J&K KUŚNIERCZYK spółka jawna			X
INEA SPÓŁKA Z OGRANICZONĄ ODPOWIEDZIALNOŚCIĄ	X		
JURA-ONLINE SPÓŁKA Z OGRANICZONĄ ODPOWIEDZIALNOŚCIĄ	X		X
LANDTECH Spółka z ograniczoną odpowiedzialnością	X		
Marcin Stąpór STA KOM	X		
NAUKOWA I AKADEMICKA SIEĆ KOMPUTEROWA - PAŃSTWOWY INSTYTUT BADAWCZY	X		
NETIA SPÓŁKA AKCYJNA			X
OKITECH Krzysztof Kuśnierczyk	X		

Podmiot	Detal	Hurt	Hurt-Detal
ORANGE POLSKA S.A.	X	X	X
P.P.H.U. GoldNET Dariusz Pluta	X		
P4 SPÓŁKA Z OGRANICZONĄ ODPOWIEDZIALNOŚCIĄ	X		
POLKOMTEL Sp. z o.o.	X		
PROTONET Bartosz Ludyga	X		X
PRZEDSIĘBIORSTWO PRODUKCYJNO-HANDLOWO USŁUGOWE MULTICOM Paweł Kumor			X
PYRZOWICE.NET SPÓŁKA Z OGRANICZONĄ ODPOWIEDZIALNOŚCIĄ	X		
RFC INTERNET SPÓŁKA Z OGRANICZONĄ ODPOWIEDZIALNOŚCIĄ	X		
SPIDERNET Sławomir Janik	X		X
SpidernetBis ADRIAN KAROŃ	X		
SpidernetBis SEBASTIAN KAROŃ	X		
Stowarzyszenie do Spraw Rozwoju Społeczeństwa Informacyjnego Subregionu Północnego Województwa Śląskiego	X		
T-MOBILE POLSKA S.A.	X		
TOWERLINK POLAND SPÓŁKA Z OGRANICZONĄ ODPOWIEDZIALNOŚCIĄ		X	
VECTRA S.A.	X		

W tabeli nr 9.2.2 przedstawiono liczbowy i procentowy podział na punkty adresowe w zależności od rodzaju zasięgu na terenie gminy.

**Tabela 9.2.2: Podział na rodzaje usług i zasięgów.**

	Liczba adresów	Udział %
Rzeczywisty	8 323	96,57%
Hurtowy (wyłącznie)	97	1,13%
Teoretyczny (wyłącznie)	37	0,43%
Brak zasięgu	162	1,88%
<b>SUMA</b>	<b>8 619</b>	<b>100%</b>

## Zasięgi sieci

W tabeli nr 9.2.3 przedstawiono liczbowo i procentowo liczbę zasięgów oraz liczbę punktów adresowych na terenie gminy w zależności od przepustowości.

**Tabela 9.2.3: Liczba zasięgów i adresów w podziale na przepustowość.**

Przepustowość [Mb/s]	Liczba zasięgów	Udział %	Liczba punktów adresowych	Udział %
2	0	0,00%	0	0,00%
10	1	0,00%	0	0,00%
20	0	0,00%	0	0,00%

Przepustowość [Mb/s]	Liczba zasięgów	Udział %	Liczba punktów adresowych	Udział %
30	699	1,41%	11	0,13%
40	189	0,38%	10	0,12%
50	4 822	9,69%	101	1,19%
60	160	0,32%	1	0,01%
70	92	0,18%	3	0,04%
80	13	0,03%	0	0,00%
90	0	0,00%	0	0,00%
100	819	1,65%	16	0,19%
200	0	0,00%	0	0,00%
300	0	0,00%	0	0,00%
400	0	0,00%	0	0,00%
500	0	0,00%	0	0,00%
600	11	0,02%	5	0,06%
700	0	0,00%	0	0,00%
800	30	0,06%	2	0,02%
900	2 218	4,46%	2	0,02%
1000	40 164	80,75%	7 785	92,05%
2000	521	1,05%	521	6,16%
3000	0	0,00%	0	0,00%
4000	0	0,00%	0	0,00%
5000	0	0,00%	0	0,00%
6000	0	0,00%	0	0,00%
7000	0	0,00%	0	0,00%
8000	0	0,00%	0	0,00%
9000	0	0,00%	0	0,00%
10000	0	0,00%	0	0,00%
<b>SUMA</b>	<b>49 739</b>	<b>100%</b>	<b>8 457</b>	<b>100%</b>

W tabeli nr 9.2.4 przedstawiono liczbę zasięgów w gminie w zależności od rodzaju medium.

**Tabela 9.2.4: Liczba zasięgów z podziałem na medium.**

Medium	Liczba zasięgów	Udział %
światłowodowe	42 957	86,36%
kablowe współosiowe miedziane	0	0,00%
kablowe parowe miedziane	1 242	2,50%
radiowe (FWA)	5 540	11,14%
<b>SUMA</b>	<b>49 739</b>	<b>100%</b>

## Plany inwestycyjne (komercyjne)

W gminie zgłoszone zostały plany inwestycyjne obejmujące 3 punkty adresowe. Zgłoszone plany inwestycyjne przewidują objęcie w kolejnych 3 latach zasięgiem stacjonarnego dostępu do usług szerokopasmowych:

- 3 punkty adresowe znajdujące się już w zasięgu rzeczywistym;
- 0 punktów adresowych znajdujących się już w zasięgu wyłącznie hurtowym;
- 0 punktów adresowych znajdujących się już w zasięgu teoretycznym;
- 0 punktów adresowych znajdujących się w planie inwestycyjnym ze środków publicznych;
- 0 punktów adresowych znajdujących się w innym planie inwestycyjnym ze środków prywatnych;
- 0 punktów adresowych będących białymi plamami (bez zasięgu).

## Plany inwestycyjne realizowane ze środków publicznych

W gminie zgłoszone zostały plany inwestycyjne obejmujące 691 punktów adresowych. Realizowany jest 1 projekt z KPO i 0 projektów z FERC. Dane pochodzą z systemu SIMBA i odnoszą się do umów o dofinansowanie zawartych do dnia 30 czerwca 2025.

W tabeli nr 9.2.5 przedstawiono liczbę punktów adresowych na terenie gminy, objętych planami inwestycyjnymi do zrealizowania ze środków publicznych.

<b>Tabela 9.2.5: Liczba punktów adresowych ze zgłoszonymi planami inwestycyjnymi realizowanymi ze środków publicznych.</b>		
<b>Numer projektu</b>	<b>Beneficjent</b>	<b>Liczba PA</b>
KPOD.05.02-IW.06-0122/23	DG-NET SPÓŁKA AKCYJNA	691
<b>SUMA</b>		<b>691</b>

## Mapa planów inwestycyjnych

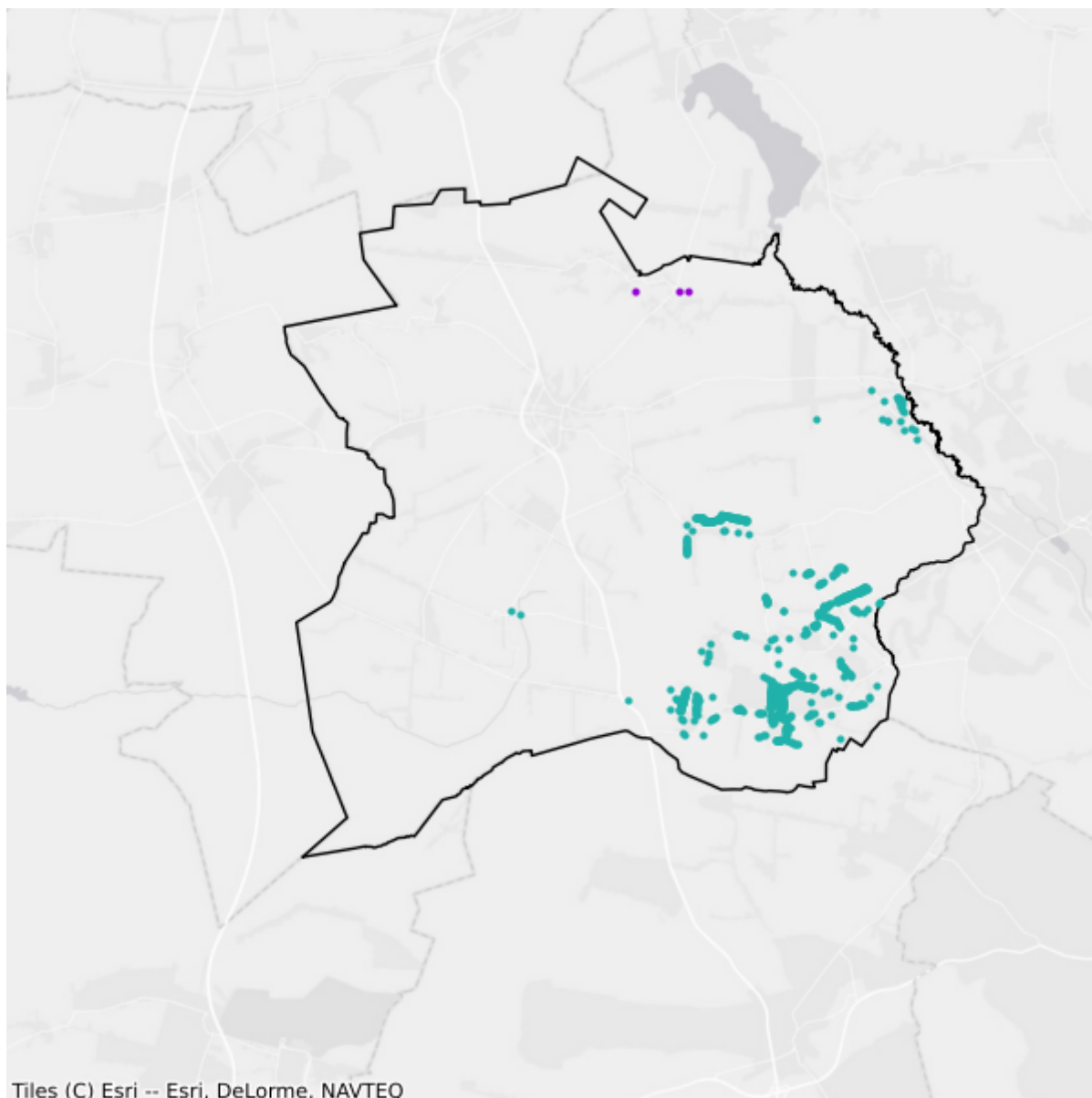

- Plany inwestycyjne realizowane ze środków prywatnych
- Plany inwestycyjne realizowane ze środków publicznych

## 9.3. Gmina Niegowa

TERC: 2409032

### Statystyki ogólne

W gminie są 2 234 punkty adresowe. Na koniec czerwca 2025 roku w zasięgu stacjonarnego dostępu do usług szerokopasmowych było 2 125 punktów adresowych, a 109 pozostało bez zasięgu. Na wskazanym obszarze było 148 białych plam NGA. Od 1 stycznia 2023 do 30 czerwca 2025 roku obywatele zgłosili 10 zapotrzebowań na internet i 0 weryfikacji danych w systemie internet.gov.pl.

W tabeli nr 9.3.1 przedstawiono przedsiębiorców telekomunikacyjnych działających na terenie gminy i świadczących usługi stacjonarnego dostępu do usług szerokopasmowych.

<b>Tabela 9.3.1: Podmiot w zależności od rodzaju usług.</b>			
<b>Podmiot</b>	<b>Detal</b>	<b>Hurt</b>	<b>Hurt-Detal</b>
4ALFANET SPÓŁKA Z OGRANICZONĄ ODPOWIEDZIALNOŚCIĄ	X		
@ALFANET Marcin Małolepszy	X		
ALFA4NET SPÓŁKA Z OGRANICZONĄ ODPOWIEDZIALNOŚCIĄ	X		
ALFAFIBER SPÓŁKA Z OGRANICZONĄ ODPOWIEDZIALNOŚCIĄ	X		
ALFASZYBKINET SPÓŁKA Z OGRANICZONĄ ODPOWIEDZIALNOŚCIĄ	X		
BIZNES BSA SPÓŁKA Z OGRANICZONĄ ODPOWIEDZIALNOŚCIĄ	X		
BIZNES ŚWIATŁOWODEM SPÓŁKA Z OGRANICZONĄ ODPOWIEDZIALNOŚCIĄ	X		
DESIRE SPÓŁKA Z OGRANICZONĄ ODPOWIEDZIALNOŚCIĄ	X		
EXATEL S.A.	X		
FIBERHOST SPÓŁKA AKCYJNA		X	
INEA SPÓŁKA Z OGRANICZONĄ ODPOWIEDZIALNOŚCIĄ	X		
JURA-ONLINE SPÓŁKA Z OGRANICZONĄ ODPOWIEDZIALNOŚCIĄ	X		
NAUKOWA I AKADEMICKA SIEĆ KOMPUTEROWA - PAŃSTWOWY INSTYTUT BADAWCZY	X		
NETIA SPÓŁKA AKCYJNA			X
ORANGE POLSKA S.A.	X	X	X
P.H.U. KARIO-SAT SPÓŁKA Z OGRANICZONĄ ODPOWIEDZIALNOŚCIĄ			X
P4 SPÓŁKA Z OGRANICZONĄ ODPOWIEDZIALNOŚCIĄ	X		
POLKOMTEL Sp. z o.o.	X		

Podmiot	Detal	Hurt	Hurt-Detal
PROTONET Bartosz Ludyga	X		X
RFC INTERNET SPÓŁKA Z OGRANICZONĄ ODPOWIEDZIALNOŚCIĄ	X		
T-MOBILE POLSKA S.A.	X		
VECTRA S.A.	X		

W tabeli nr 9.3.2 przedstawiono liczbowy i procentowy podział na punkty adresowe w zależności od rodzaju zasięgu na terenie gminy.

Tabela 9.3.2: Podział na rodzaje usług i zasięgów.		
	Liczba adresów	Udział %
Rzeczywisty	2 070	92,66%
Hurtowy (wyłącznie)	42	1,88%
Teoretyczny (wyłącznie)	13	0,58%
Brak zasięgu	109	4,88%
<b>SUMA</b>	<b>2 234</b>	<b>100%</b>

## Zasięgi sieci

W tabeli nr 9.3.3 przedstawiono liczbowo i procentowo liczbę zasięgów oraz liczbę punktów adresowych na terenie gminy w zależności od przepustowości.

Tabela 9.3.3: Liczba zasięgów i adresów w podziale na przepustowość.					
Przepustowość [Mb/s]	Liczba zasięgów	Udział %	Liczba punktów adresowych	Udział %	
2	0	0,00%	0	0,00%	
10	0	0,00%	0	0,00%	
20	0	0,00%	0	0,00%	
30	553	1,98%	14	0,66%	
40	180	0,64%	1	0,05%	
50	527	1,88%	14	0,66%	
60	192	0,69%	4	0,19%	
70	106	0,38%	4	0,19%	
80	13	0,05%	2	0,09%	
90	0	0,00%	0	0,00%	
100	6	0,02%	0	0,00%	
200	0	0,00%	0	0,00%	
300	0	0,00%	0	0,00%	
400	0	0,00%	0	0,00%	
500	0	0,00%	0	0,00%	
600	240	0,86%	1	0,05%	

Przepustowość [Mb/s]	Liczba zasięgów	Udział %	Liczba punktów adresowych	Udział %
700	0	0,00%	0	0,00%
800	721	2,58%	0	0,00%
900	3 233	11,55%	57	2,68%
1000	22 226	79,39%	2 028	95,44%
2000	0	0,00%	0	0,00%
3000	0	0,00%	0	0,00%
4000	0	0,00%	0	0,00%
5000	0	0,00%	0	0,00%
6000	0	0,00%	0	0,00%
7000	0	0,00%	0	0,00%
8000	0	0,00%	0	0,00%
9000	0	0,00%	0	0,00%
10000	0	0,00%	0	0,00%
<b>SUMA</b>	<b>27 997</b>	<b>100%</b>	<b>2 125</b>	<b>100%</b>

W tabeli nr 9.3.4 przedstawiono liczbę zasięgów w gminie w zależności od rodzaju medium.

**Tabela 9.3.4: Liczba zasięgów z podziałem na medium.**

Medium	Liczba zasięgów	Udział %
światłowodowe	26 426	94,39%
kablowe współosiowe miedziane	0	0,00%
kablowe parowe miedziane	1 203	4,30%
radiowe (FWA)	368	1,31%
<b>SUMA</b>	<b>27 997</b>	<b>100%</b>

## Plany inwestycyjne (komercyjne)

W gminie zgłoszone zostały plany inwestycyjne obejmujące 0 punktów adresowych. Zgłoszone plany inwestycyjne przewidują objęcie w kolejnych 3 latach zasięgiem stacjonarnego dostępu do usług szerokopasmowych:

- 0 punktów adresowych znajdujących się już w zasięgu rzeczywistym;
- 0 punktów adresowych znajdujących się już w zasięgu wyłącznie hurtowym;
- 0 punktów adresowych znajdujących się już w zasięgu teoretycznym;
- 0 punktów adresowych znajdujących się w planie inwestycyjnym ze środków publicznych;
- 0 punktów adresowych znajdujących się w innym planie inwestycyjnym ze środków prywatnych;
- 0 punktów adresowych będących białymi plamami (bez zasięgu).

## Plany inwestycyjne realizowane ze środków publicznych

W gminie zgłoszone zostały plany inwestycyjne obejmujące 45 punktów adresowych. Realizowany jest 1 projekt z KPO i 0 projektów z FERC. Dane pochodzą z systemu SIMBA i odnoszą się do umów o dofinansowanie zawartych do dnia 30 czerwca 2025.

W tabeli nr 9.3.5 przedstawiono liczbę punktów adresowych na terenie gminy, objętych planami inwestycyjnymi do zrealizowania ze środków publicznych.

<b>Tabela 9.3.5: Liczba punktów adresowych ze zgłoszonymi planami inwestycyjnymi realizowanymi ze środków publicznych.</b>		
<b>Numer projektu</b>	<b>Beneficjent</b>	<b>Liczba PA</b>
KPOD.05.02-IW.06-0122/23	DG-NET SPÓŁKA AKCYJNA	45
<b>SUMA</b>		<b>45</b>

## Mapa planów inwestycyjnych

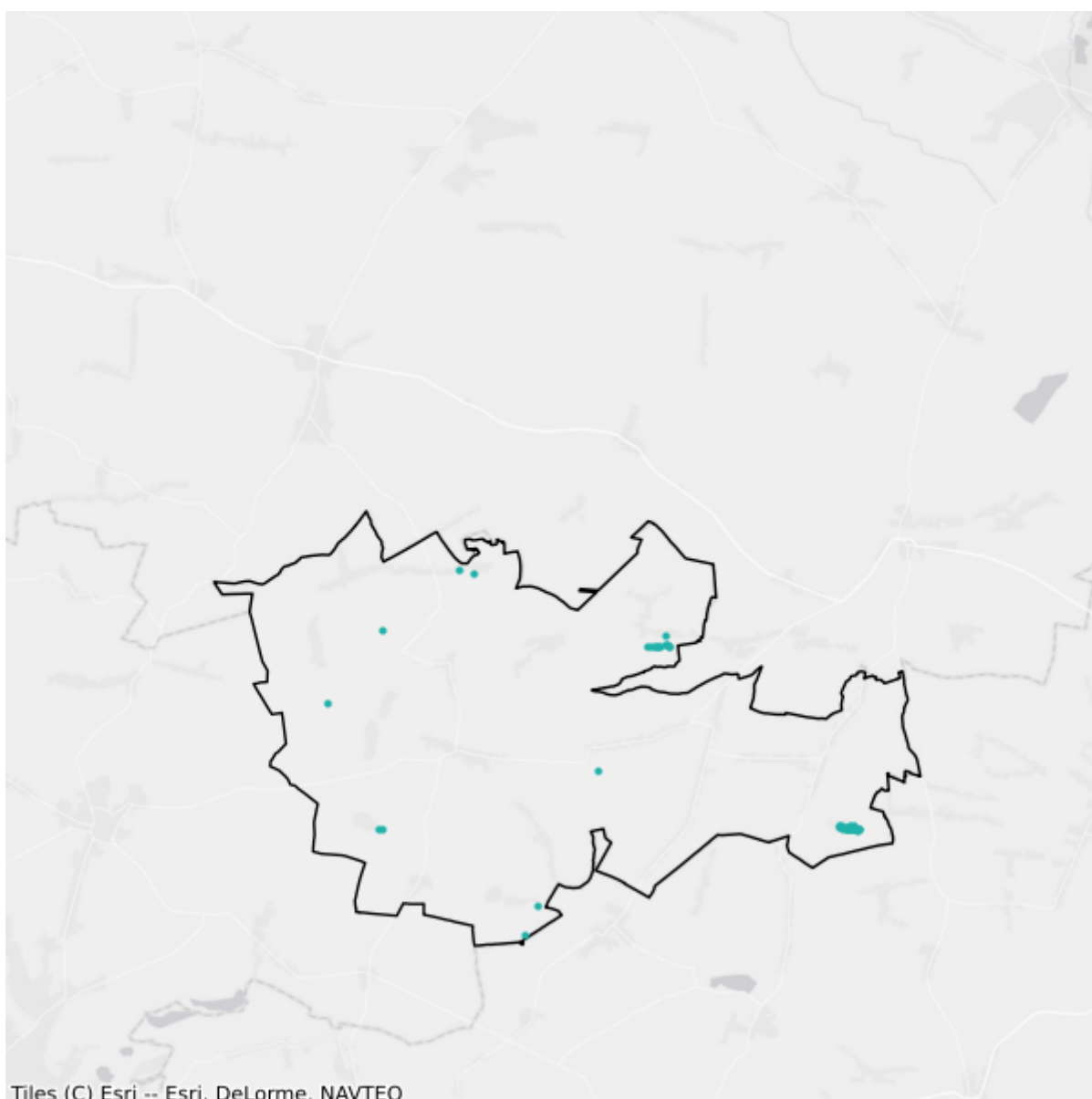

- Plany inwestycyjne realizowane ze środków prywatnych
- Plany inwestycyjne realizowane ze środków publicznych

## 9.4. Gmina Poraj

TERC: 2409042

### Statystyki ogólne

W gminie jest 4 921 punktów adresowych. Na koniec czerwca 2025 roku w zasięgu stacjonarnego dostępu do usług szerokopasmowych były 4 862 punkty adresowe, a 59 pozostało bez zasięgu. Na wskazanym obszarze było 112 białych plam NGA. Od 1 stycznia 2023 do 30 czerwca 2025 roku obywatele zgłosili 29 zapotrzebowań na internet i 0 weryfikacji danych w systemie internet.gov.pl.

W tabeli nr 9.4.1 przedstawiono przedsiębiorców telekomunikacyjnych działających na terenie gminy i świadczących usługi stacjonarnego dostępu do usług szerokopasmowych.

Tabela 9.4.1: Podmiot w zależności od rodzaju usług.			
Podmiot	Detal	Hurt	Hurt-Detal
4ALFANET SPÓŁKA Z OGRANICZONĄ ODPOWIEDZIALNOŚCIĄ	X		
@ALFANET Marcin Małolepszy	X		
AL-TECH Jakub Kuśnierczyk	X		
ALFA4NET SPÓŁKA Z OGRANICZONĄ ODPOWIEDZIALNOŚCIĄ	X		
ALFAFIBER SPÓŁKA Z OGRANICZONĄ ODPOWIEDZIALNOŚCIĄ	X		
ALFASZYBKINET SPÓŁKA Z OGRANICZONĄ ODPOWIEDZIALNOŚCIĄ	X		
EXATEL S.A.	X		
FIBERHOST SPÓŁKA AKCYJNA		X	
FIBERION J&K KUŚNIERCZYK spółka jawna			X
INEA SPÓŁKA Z OGRANICZONĄ ODPOWIEDZIALNOŚCIĄ	X		
LANDTECH Spółka z ograniczoną odpowiedzialnością	X		
NAUKOWA I AKADEMICKA SIEĆ KOMPUTEROWA - PAŃSTWOWY INSTYTUT BADAWCZY	X		
NETIA SPÓŁKA AKCYJNA			X
OKITECH Krzysztof Kuśnierczyk	X		
ORANGE POLSKA S.A.	X	X	X
P.H.U. KARIO-SAT SPÓŁKA Z OGRANICZONĄ ODPOWIEDZIALNOŚCIĄ			X
P.P.H.U. GoldNET Dariusz Pluta	X		
P4 SPÓŁKA Z OGRANICZONĄ ODPOWIEDZIALNOŚCIĄ	X		
PHU INTER-SAT Jacek Opałka	X		

Podmiot	Detal	Hurt	Hurt-Detal
POLKOMTEL Sp. z o.o.	X		
RFC INTERNET SPÓŁKA Z OGRANICZONĄ ODPOWIEDZIALNOŚCIĄ	X		
Stowarzyszenie do Spraw Rozwoju Społeczeństwa Informacyjnego Subregionu Północnego Województwa Śląskiego	X		
T-MOBILE POLSKA S.A.	X		
TK TELEKOM Sp. z o.o.			X
VECTRA S.A.	X		

W tabeli nr 9.4.2 przedstawiono liczbowy i procentowy podział na punkty adresowe w zależności od rodzaju zasięgu na terenie gminy.

Tabela 9.4.2: Podział na rodzaje usług i zasięgów.		
	Liczba adresów	Udział %
Rzeczywisty	4 675	95,00%
Hurtowy (wyłącznie)	169	3,43%
Teoretyczny (wyłącznie)	18	0,37%
Brak zasięgu	59	1,20%
<b>SUMA</b>	<b>4 921</b>	<b>100%</b>

## Zasięgi sieci

W tabeli nr 9.4.3 przedstawiono liczbowo i procentowo liczbę zasięgów oraz liczbę punktów adresowych na terenie gminy w zależności od przepustowości.

Tabela 9.4.3: Liczba zasięgów i adresów w podziale na przepustowość.				
Przepustowość [Mb/s]	Liczba zasięgów	Udział %	Liczba punktów adresowych	Udział %
2	0	0,00%	0	0,00%
10	0	0,00%	0	0,00%
20	0	0,00%	0	0,00%
30	1 439	6,03%	27	0,56%
40	328	1,37%	8	0,16%
50	1 377	5,77%	13	0,27%
60	230	0,96%	5	0,10%
70	64	0,27%	0	0,00%
80	31	0,13%	0	0,00%
90	0	0,00%	0	0,00%
100	48	0,20%	4	0,08%
200	1	0,00%	0	0,00%
300	0	0,00%	0	0,00%

Przepustowość [Mb/s]	Liczba zasięgów	Udział %	Liczba punktów adresowych	Udział %
400	0	0,00%	0	0,00%
500	0	0,00%	0	0,00%
600	0	0,00%	0	0,00%
700	0	0,00%	0	0,00%
800	0	0,00%	0	0,00%
900	722	3,03%	0	0,00%
1000	19 623	82,23%	4 805	98,83%
2000	0	0,00%	0	0,00%
3000	0	0,00%	0	0,00%
4000	0	0,00%	0	0,00%
5000	0	0,00%	0	0,00%
6000	0	0,00%	0	0,00%
7000	0	0,00%	0	0,00%
8000	0	0,00%	0	0,00%
9000	0	0,00%	0	0,00%
10000	0	0,00%	0	0,00%
<b>SUMA</b>	<b>23 863</b>	<b>100%</b>	<b>4 862</b>	<b>100%</b>

W tabeli nr 9.4.4 przedstawiono liczbę zasięgów w gminie w zależności od rodzaju medium.

<b>Tabela 9.4.4: Liczba zasięgów z podziałem na medium.</b>		
Medium	Liczba zasięgów	Udział %
światłowodowe	20 351	85,28%
kablowe współosiowe miedziane	0	0,00%
kablowe parowe miedziane	2 258	9,46%
radiowe (FWA)	1 254	5,25%
<b>SUMA</b>	<b>23 863</b>	<b>100%</b>

## Plany inwestycyjne (komercyjne)

W gminie zgłoszone zostały plany inwestycyjne obejmujące 29 punktów adresowych. Zgłoszone plany inwestycyjne przewidują objęcie w kolejnych 3 latach zasięgiem stacjonarnego dostępu do usług szerokopasmowych:

- 3 punkty adresowe znajdujące się już w zasięgu rzeczywistym;
- 0 punktów adresowych znajdujących się już w zasięgu wyłącznie hurtowym;
- 0 punktów adresowych znajdujących się już w zasięgu teoretycznym;
- 4 punkty adresowe znajdujące się w planie inwestycyjnym ze środków publicznych;
- 0 punktów adresowych znajdujących się w innym planie inwestycyjnym ze środków prywatnych;
- 26 punktów adresowych będących białymi plamami (bez zasięgu).

## Plany inwestycyjne realizowane ze środków publicznych

W gminie zgłoszone zostały plany inwestycyjne obejmujące 18 punktów adresowych. Realizowany jest 1 projekt z KPO i 0 projektów z FERC. Dane pochodzą z systemu SIMBA i odnoszą się do umów o dofinansowanie zawartych do dnia 30 czerwca 2025.

W tabeli nr 9.4.5 przedstawiono liczbę punktów adresowych na terenie gminy, objętych planami inwestycyjnymi do zrealizowania ze środków publicznych.

Tabela 9.4.5: Liczba punktów adresowych ze zgłoszonymi planami inwestycyjnymi realizowanymi ze środków publicznych.		
Numer projektu	Beneficjent	Liczba PA
KPOD.05.02-IW.06-0122/23	DG-NET SPÓŁKA AKCYJNA	18
<b>SUMA</b>		<b>18</b>

## Mapa planów inwestycyjnych

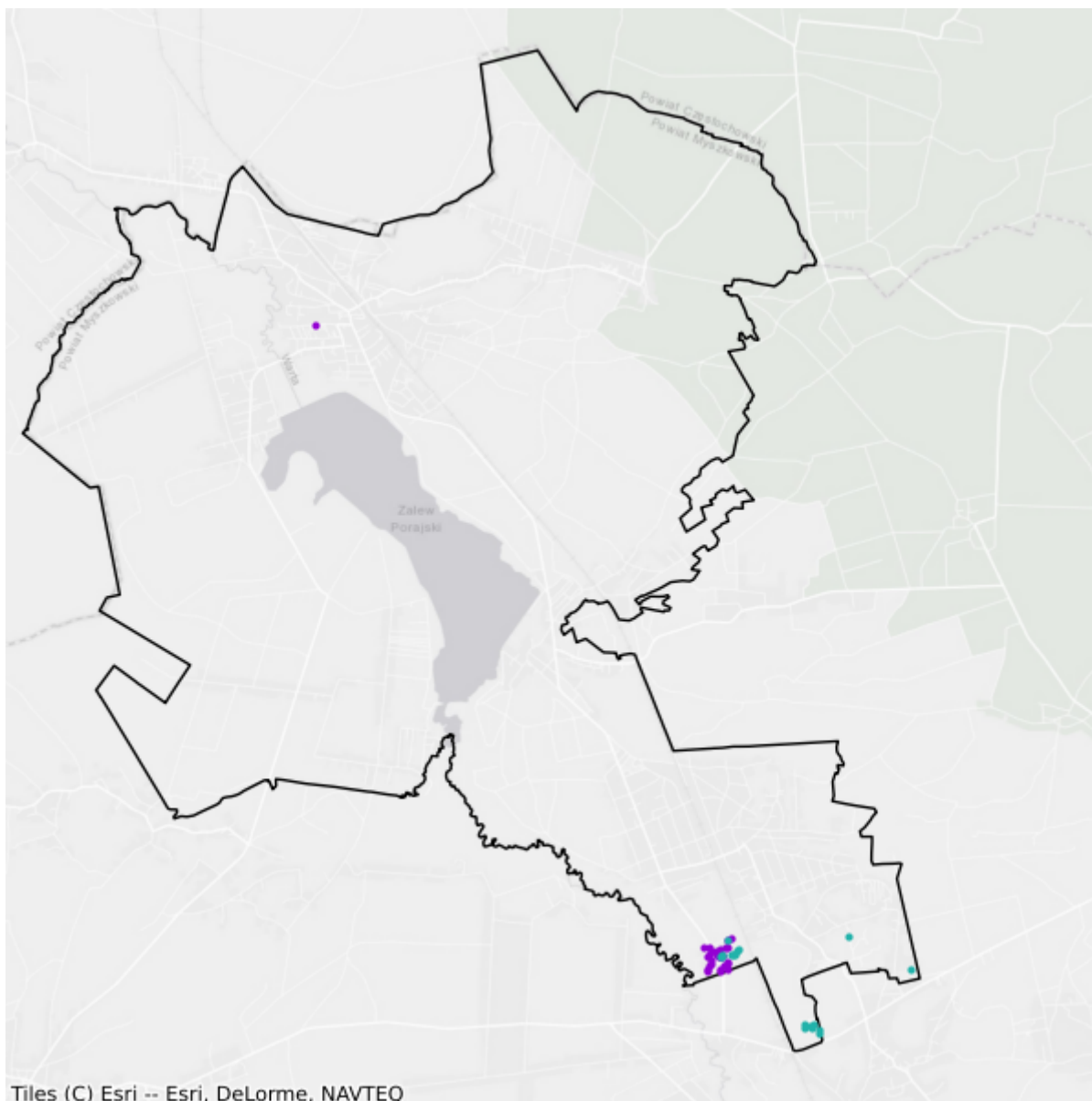

- Plany inwestycyjne realizowane ze środków prywatnych
- Plany inwestycyjne realizowane ze środków publicznych

## 9.5. Gmina Żarki

TERC: 2409053

### Statystyki ogólne

W gminie jest 4 176 punktów adresowych. Na koniec czerwca 2025 roku w zasięgu stacjonarnego dostępu do usług szerokopasmowych było 3 780 punktów adresowych, a 396 pozostało bez zasięgu. Na wskazanym obszarze było 447 białych plam NGA. Od 1 stycznia 2023 do 30 czerwca 2025 roku obywatele zgłosili 128 zapotrzebowań na internet i 11 weryfikacji danych w systemie internet.gov.pl.

W tabeli nr 9.5.1 przedstawiono przedsiębiorców telekomunikacyjnych działających na terenie gminy i świadczących usługi stacjonarnego dostępu do usług szerokopasmowych.

Tabela 9.5.1: Podmiot w zależności od rodzaju usług.			
Podmiot	Detal	Hurt	Hurt-Detal
4ALFANET SPÓŁKA Z OGRANICZONĄ ODPOWIEDZIALNOŚCIĄ	X		
@ALFANET Marcin Małolepszy	X		
AL-TECH Jakub Kuśnierczyk	X		
ALFA4NET SPÓŁKA Z OGRANICZONĄ ODPOWIEDZIALNOŚCIĄ	X		
ALFAFIBER SPÓŁKA Z OGRANICZONĄ ODPOWIEDZIALNOŚCIĄ	X		
ALFASZYBKINET SPÓŁKA Z OGRANICZONĄ ODPOWIEDZIALNOŚCIĄ	X		
BIZNES BSA SPÓŁKA Z OGRANICZONĄ ODPOWIEDZIALNOŚCIĄ	X		
EXATEL S.A.	X		
FIBERHOST SPÓŁKA AKCYJNA		X	
FIBERION J&K KUŚNIERCZYK spółka jawna			X
INEA SPÓŁKA Z OGRANICZONĄ ODPOWIEDZIALNOŚCIĄ	X		
JURA-ONLINE SPÓŁKA Z OGRANICZONĄ ODPOWIEDZIALNOŚCIĄ	X		
LANDTECH Spółka z ograniczoną odpowiedzialnością	X		
Marcin Stąpór STA KOM		X	
NAUKOWA I AKADEMICKA SIEĆ KOMPUTEROWA - PAŃSTWOWY INSTYTUT BADAWCZY	X		
NETIA SPÓŁKA AKCYJNA			X
OKITECH Krzysztof Kuśnierczyk	X		
ORANGE POLSKA S.A.	X	X	X
P.H.U. KARIO-SAT SPÓŁKA Z OGRANICZONĄ ODPOWIEDZIALNOŚCIĄ			X

Podmiot	Detal	Hurt	Hurt-Detal
P.P.H.U. GoldNET Dariusz Pluta	X		
P4 SPÓŁKA Z OGRANICZONĄ ODPOWIEDZIALNOŚCIĄ	X		
PHU INTER-SAT Jacek Opałka	X		
POLKOMTEL Sp. z o.o.	X		
PROTONET Bartosz Ludyga	X		X
PRZEDSIĘBIORSTWO PRODUKCYJNO-HANDLOWO USŁUGOWE MULTICOM Paweł Kumor	X	X	X
RFC INTERNET SPÓŁKA Z OGRANICZONĄ ODPOWIEDZIALNOŚCIĄ	X		
Stowarzyszenie do Spraw Rozwoju Społeczeństwa Informacyjnego Subregionu Północnego Województwa Śląskiego			X
T-MOBILE POLSKA S.A.	X		
VECTRA S.A.	X		

W tabeli nr 9.5.2 przedstawiono liczbowy i procentowy podział na punkty adresowe w zależności od rodzaju zasięgu na terenie gminy.

**Tabela 9.5.2: Podział na rodzaje usług i zasięgów.**

	Liczba adresów	Udział %
Rzeczywisty	3 606	86,35%
Hurtowy (wyłącznie)	131	3,14%
Teoretyczny (wyłącznie)	43	1,03%
Brak zasięgu	396	9,48%
<b>SUMA</b>	<b>4 176</b>	<b>100%</b>

## Zasięgi sieci

W tabeli nr 9.5.3 przedstawiono liczbowo i procentowo liczbę zasięgów oraz liczbę punktów adresowych na terenie gminy w zależności od przepustowości.

**Tabela 9.5.3: Liczba zasięgów i adresów w podziale na przepustowość.**

Przepustowość [Mb/s]	Liczba zasięgów	Udział %	Liczba punktów adresowych	Udział %
2	0	0,00%	0	0,00%
10	0	0,00%	0	0,00%
20	0	0,00%	0	0,00%
30	1 134	4,23%	23	0,61%
40	440	1,64%	9	0,24%
50	506	1,89%	19	0,50%
60	54	0,20%	0	0,00%
70	0	0,00%	0	0,00%

Przepustowość [Mb/s]	Liczba zasięgów	Udział %	Liczba punktów adresowych	Udział %
80	5	0,02%	0	0,00%
90	0	0,00%	0	0,00%
100	171	0,64%	2	0,05%
200	0	0,00%	0	0,00%
300	0	0,00%	0	0,00%
400	0	0,00%	0	0,00%
500	0	0,00%	0	0,00%
600	10	0,04%	1	0,03%
700	0	0,00%	0	0,00%
800	154	0,57%	0	0,00%
900	2 977	11,10%	4	0,11%
1000	20 921	78,03%	3 301	87,33%
2000	0	0,00%	0	0,00%
3000	0	0,00%	0	0,00%
4000	0	0,00%	0	0,00%
5000	0	0,00%	0	0,00%
6000	0	0,00%	0	0,00%
7000	0	0,00%	0	0,00%
8000	0	0,00%	0	0,00%
9000	0	0,00%	0	0,00%
10000	439	1,64%	421	11,14%
<b>SUMA</b>	<b>26 811</b>	<b>100%</b>	<b>3 780</b>	<b>100%</b>

W tabeli nr 9.5.4 przedstawiono liczbę zasięgów w gminie w zależności od rodzaju medium.

**Tabela 9.5.4: Liczba zasięgów z podziałem na medium.**

Medium	Liczba zasięgów	Udział %
światłowodowe	24 513	91,43%
kablowe współosiowe miedziane	0	0,00%
kablowe parowe miedziane	1 748	6,52%
radiowe (FWA)	550	2,05%
<b>SUMA</b>	<b>26 811</b>	<b>100%</b>

## Plany inwestycyjne (komercyjne)

W gminie zgłoszone zostały plany inwestycyjne obejmujące 130 punktów adresowych. Zgłoszone plany inwestycyjne przewidują objęcie w kolejnych 3 latach zasięgiem stacjonarnego dostępu do usług szerokopasmowych:

- 19 punktów adresowych znajdujących się już w zasięgu rzeczywistym;

- 0 punktów adresowych znajdujących się już w zasięgu wyłącznie hurtowym;
- 0 punktów adresowych znajdujących się już w zasięgu teoretycznym;
- 52 punkty adresowe znajdujące się w planie inwestycyjnym ze środków publicznych;
- 0 punktów adresowych znajdujących się w innym planie inwestycyjnym ze środków prywatnych;
- 111 punktów adresowych będących białymi plamami (bez zasięgu).

## Plany inwestycyjne realizowane ze środków publicznych

W gminie zgłoszone zostały plany inwestycyjne obejmujące 197 punktów adresowych. Realizowany jest 1 projekt z KPO i 0 projektów z FERC. Dane pochodzą z systemu SIMBA i odnoszą się do umów o dofinansowanie zawartych do dnia 30 czerwca 2025.

W tabeli nr 9.5.5 przedstawiono liczbę punktów adresowych na terenie gminy, objętych planami inwestycyjnymi do zrealizowania ze środków publicznych.

<b>Tabela 9.5.5: Liczba punktów adresowych ze zgłoszonymi planami inwestycyjnymi realizowanymi ze środków publicznych.</b>		
<b>Numer projektu</b>	<b>Beneficjent</b>	<b>Liczba PA</b>
KPOD.05.02-IW.06-0122/23	DG-NET SPÓŁKA AKCYJNA	197
<b>SUMA</b>		<b>197</b>

## Mapa planów inwestycyjnych

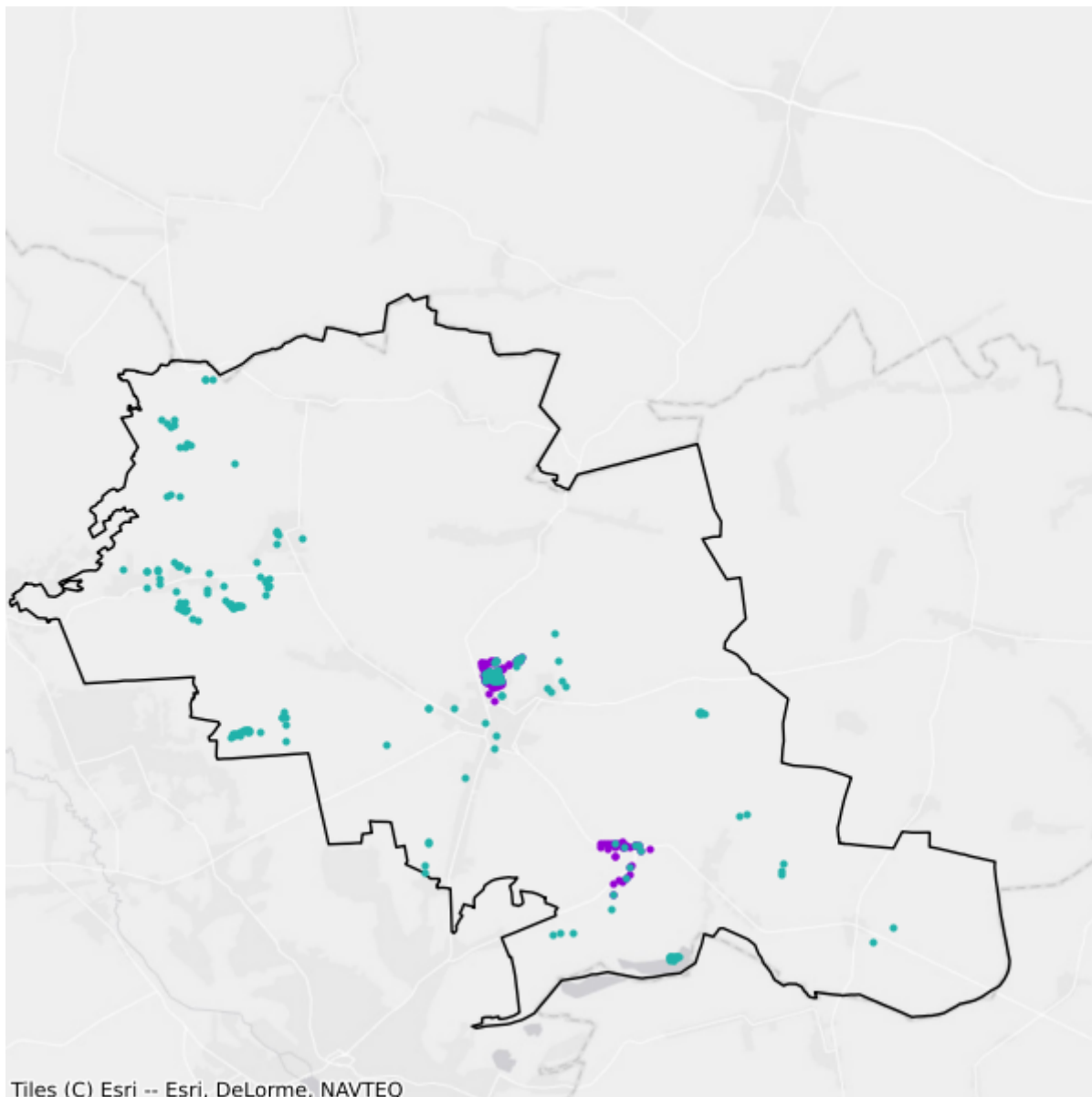

- Plany inwestycyjne realizowane ze środków prywatnych
- Plany inwestycyjne realizowane ze środków publicznych

# 10. Powiat pszczyński

TERC: 2410

## Statystyki ogólne

W powiecie jest 29 928 punktów adresowych. Na koniec czerwca 2025 roku w zasięgu stacjonarnego dostępu do usług szerokopasmowych było 28 105 punktów adresowych, a 1 823 pozostały bez zasięgu. Na wskazanym obszarze było 2 741 białych plam NGA. Od 1 stycznia 2023 do 30 czerwca 2025 roku obywatele zgłosili 131 zapotrzebowań na internet i 5 weryfikacji danych w systemie internet.gov.pl.

Na terenie powiatu działa 44 przedsiębiorców telekomunikacyjnych świadczących usługi stacjonarnego dostępu do usług szerokopasmowych, w tym:

- 32 świadczących wyłącznie usługi detaliczne;
- 7 świadczących wyłącznie usługi hurtowe;
- 5 świadczących usługi hurtowo-detaliczne.

W tabeli nr 10.1 przedstawiono liczbę zasięgów i punktów adresowych w zasięgu na terenie powiatu.

<b>Tabela 10.1: Liczba zasięgów i punktów adresowych w zasięgu na terenie powiatu.</b>			
<b>Gmina</b>	<b>Liczba zasięgów zgłoszonych przez podmioty zobowiązane do raportowania</b>	<b>Liczba punktów adresowych objętych zasięgiem</b>	<b>Liczba punktów adresowych ogółem</b>
Goczałkowice-Zdrój	15 135	1 966	2 012
Kobiór	18 157	1 424	1 509
Miedźna	17 665	3 812	4 874
Pawłowice	41 542	3 937	4 006
Pszczyna	83 888	13 466	13 754
Suszec	33 384	3 500	3 773
<b>SUMA</b>	<b>209 771</b>	<b>28 105</b>	<b>29 928</b>

W tabeli nr 10.2 przedstawiono liczbowy i procentowy podział na punkty adresowe w zależności od rodzaju zasięgu na terenie powiatu.

<b>Tabela 10.2: Podział na rodzaje usług i zasięgów.</b>		
	<b>Liczba adresów</b>	<b>Udział %</b>
Rzeczywisty	27 104	90,56%

	<b>Liczba adresów</b>	<b>Udział %</b>
Hurtowy (wyłącznie)	530	1,77%
Teoretyczny (wyłącznie)	471	1,57%
Brak zasięgu	1 823	6,09%
<b>SUMA</b>	<b>29 928</b>	<b>100%</b>

## Zasięgi sieci

W tabeli nr 10.3 przedstawiono liczbowo i procentowo liczbę zasięgów oraz liczbę punktów adresowych na terenie powiatu w zależności od przepustowości.

<b>Tabela 10.3: Liczba zasięgów i adresów w podziale na przepustowość.</b>				
<b>Przepustowość [Mb/s]</b>	<b>Liczba zasięgów</b>	<b>Udział %</b>	<b>Liczba punktów adresowych</b>	<b>Udział %</b>
2	3 612	1,72%	31	0,11%
10	1 100	0,52%	26	0,09%
20	72	0,03%	1	0,00%
30	11 377	5,42%	310	1,10%
40	3 595	1,71%	78	0,28%
50	8 022	3,82%	280	1,00%
60	3 392	1,62%	91	0,32%
70	1 865	0,89%	61	0,22%
80	516	0,25%	37	0,13%
90	28	0,01%	3	0,01%
100	165	0,08%	11	0,04%
200	110	0,05%	0	0,00%
300	177	0,08%	35	0,12%
400	0	0,00%	0	0,00%
500	0	0,00%	0	0,00%
600	838	0,40%	0	0,00%
700	0	0,00%	0	0,00%
800	0	0,00%	0	0,00%
900	17 489	8,34%	13	0,05%
1000	144 775	69,02%	20 082	71,45%
2000	8 126	3,87%	4 543	16,16%
3000	0	0,00%	0	0,00%
4000	0	0,00%	0	0,00%
5000	4 512	2,15%	2 503	8,91%
6000	0	0,00%	0	0,00%
7000	0	0,00%	0	0,00%
8000	0	0,00%	0	0,00%

Przepustowość [Mb/s]	Liczba zasięgów	Udział %	Liczba punktów adresowych	Udział %
9000	0	0,00%	0	0,00%
10000	0	0,00%	0	0,00%
<b>SUMA</b>	<b>209 771</b>	<b>100%</b>	<b>28 105</b>	<b>100%</b>

W tabeli nr 10.4 przedstawiono liczbę zasięgów w powiecie w zależności od rodzaju medium.

<b>Tabela 10.4: Liczba zasięgów z podziałem na medium.</b>		
Medium	Liczba zasięgów	Udział %
światłowodowe	174 590	83,23%
kablowe współosiowe miedziane	1 404	0,67%
kablowe parowe miedziane	28 066	13,38%
radiowe (FWA)	5 711	2,72%
<b>SUMA</b>	<b>209 771</b>	<b>100%</b>

## Plany inwestycyjne (komercyjne)

W powiecie zgłoszone zostały plany inwestycyjne obejmujące 2 976 punktów adresowych, w tym 2 849 unikalnych punktów adresowych.

W tabeli nr 10.5 przedstawiono liczbę punktów adresowych na terenie powiatu, objętych planami inwestycyjnymi do zrealizowania ze środków własnych inwestorów.

<b>Tabela 10.5: Liczba punktów adresowych ze zgłoszonymi planami inwestycyjnymi finansowanymi ze środków własnych inwestora.</b>	
Powiat	Liczba punktów adresowych objętych planami inwestycyjnymi
Goczałkowice-Zdrój	80
Kobiór	9
Miedźna	977
Pawłowice	114
Pszczyna	1 619
Suszec	177
<b>SUMA</b>	<b>2 976</b>

## Plany inwestycyjne realizowane ze środków publicznych

W powiecie zgłoszone zostały plany inwestycyjne obejmujące 614 punktów adresowych. Realizowany jest 1 projekt z KPO i 0 projektów z FERC. Dane pochodzą z systemu SIMBA i odnoszą się do umów o dofinansowanie zawartych do dnia 30 czerwca 2025.

W tabeli nr 10.6 przedstawiono liczbę punktów adresowych na terenie powiatu, objętych planami inwestycyjnymi do zrealizowania ze środków publicznych.

**Tabela 10.6: Liczba punktów adresowych ze zgłoszonymi planami inwestycyjnymi realizowanymi ze środków publicznych.**

<b>Gmina</b>	<b>Liczba punktów adresowych objętych planami inwestycyjnymi</b>
Goczałkowice-Zdrój	35
Kobiór	6
Miedźna	0
Pawłowice	113
Pszczyna	284
Suszec	176
<b>SUMA</b>	<b>614</b>

# 10.1. Gmina Goczałkowice-Zdrój

TERC: 2410012

## Statystyki ogólne

W gminie jest 2 012 punktów adresowych. Na koniec czerwca 2025 roku w zasięgu stacjonarnego dostępu do usług szerokopasmowych było 1 966 punktów adresowych, a 46 pozostało bez zasięgu. Na wskazanym obszarze było 101 białych plam NGA. Od 1 stycznia 2023 do 30 czerwca 2025 roku obywatele zgłosili 16 zapotrzebowań na internet i 1 weryfikację danych w systemie internet.gov.pl.

W tabeli nr 10.1.1 przedstawiono przedsiębiorców telekomunikacyjnych działających na terenie gminy i świadczących usługi stacjonarnego dostępu do usług szerokopasmowych.

Tabela 10.1.1: Podmiot w zależności od rodzaju usług.			
Podmiot	Detal	Hurt	Hurt-Detal
ClimaxNET Sp. z o. o.	X		
EXATEL S.A.	X		
F-net Sp. z o.o.	X		
GFXLABS Grzegorz Pawlicki	X		
KOLNET SPÓŁKA Z OGRANICZONĄ ODPOWIEDZIALNOŚCIĄ	X		
LANDTECH Spółka z ograniczoną odpowiedzialnością	X		
MATRONIX Marcin Moczulski	X		
MULTI-NET INFRASTRUKTURA SPÓŁKA Z OGRANICZONĄ ODPOWIEDZIALNOŚCIĄ			X
NAUKOWA I AKADEMICKA SIEĆ KOMPUTEROWA - PAŃSTWOWY INSTYTUT BADAWCZY	X		
NETIA SPÓŁKA AKCYJNA			X
ORANGE POLSKA S.A.	X	X	X
P4 SPÓŁKA Z OGRANICZONĄ ODPOWIEDZIALNOŚCIĄ	X		
POLKOMTEL Sp. z o.o.	X		
RFC INTERNET SPÓŁKA Z OGRANICZONĄ ODPOWIEDZIALNOŚCIĄ	X		
RYBNET SPÓŁKA Z OGRANICZONĄ ODPOWIEDZIALNOŚCIĄ SPÓŁKA KOMANDYTOWA	X		
STIMO.NET SP. Z O.O.	X		
TAURON OBSŁUGA KLIENTA Sp. z o.o.		X	
VECTRA S.A.	X		

W tabeli nr 10.1.2 przedstawiono liczbowy i procentowy podział na punkty adresowe w zależności od rodzaju zasięgu na terenie gminy.

<b>Tabela 10.1.2: Podział na rodzaje usług i zasięgów.</b>		
	<b>Liczba adresów</b>	<b>Udział %</b>
Rzeczywisty	1 827	90,81%
Hurtowy (wyłącznie)	55	2,73%
Teoretyczny (wyłącznie)	84	4,17%
Brak zasięgu	46	2,29%
<b>SUMA</b>	<b>2 012</b>	<b>100%</b>

## Zasięgi sieci

W tabeli nr 10.1.3 przedstawiono liczbowo i procentowo liczbę zasięgów oraz liczbę punktów adresowych na terenie gminy w zależności od przepustowości.

<b>Tabela 10.1.3: Liczba zasięgów i adresów w podziale na przepustowość.</b>				
<b>Przepustowość [Mb/s]</b>	<b>Liczba zasięgów</b>	<b>Udział %</b>	<b>Liczba punktów adresowych</b>	<b>Udział %</b>
2	12	0,08%	0	0,00%
10	412	2,72%	20	1,02%
20	24	0,16%	1	0,05%
30	592	3,91%	12	0,61%
40	266	1,76%	1	0,05%
50	774	5,11%	16	0,81%
60	209	1,38%	4	0,20%
70	71	0,47%	0	0,00%
80	15	0,10%	1	0,05%
90	0	0,00%	0	0,00%
100	3	0,02%	1	0,05%
200	0	0,00%	0	0,00%
300	9	0,06%	2	0,10%
400	0	0,00%	0	0,00%
500	0	0,00%	0	0,00%
600	0	0,00%	0	0,00%
700	0	0,00%	0	0,00%
800	0	0,00%	0	0,00%
900	959	6,34%	0	0,00%
1000	11 525	76,15%	1 644	83,62%
2000	264	1,74%	264	13,43%
3000	0	0,00%	0	0,00%
4000	0	0,00%	0	0,00%

Przepustowość [Mb/s]	Liczba zasięgów	Udział %	Liczba punktów adresowych	Udział %
5000	0	0,00%	0	0,00%
6000	0	0,00%	0	0,00%
7000	0	0,00%	0	0,00%
8000	0	0,00%	0	0,00%
9000	0	0,00%	0	0,00%
10000	0	0,00%	0	0,00%
<b>SUMA</b>	<b>15 135</b>	<b>100%</b>	<b>1 966</b>	<b>100%</b>

W tabeli nr 10.1.4 przedstawiono liczbę zasięgów w gminie w zależności od rodzaju medium.

<b>Tabela 10.1.4: Liczba zasięgów z podziałem na medium.</b>		
Medium	Liczba zasięgów	Udział %
światłowodowe	12 751	84,25%
kablowe współosiowe miedziane	0	0,00%
kablowe parowe miedziane	1 785	11,79%
radiowe (FWA)	599	3,96%
<b>SUMA</b>	<b>15 135</b>	<b>100%</b>

## Plany inwestycyjne (komercyjne)

W gminie zgłoszone zostały plany inwestycyjne obejmujące 80 punktów adresowych. Zgłoszone plany inwestycyjne przewidują objęcie w kolejnych 3 latach zasięgiem stacjonarnego dostępu do usług szerokopasmowych:

- 42 punkty adresowe znajdujące się już w zasięgu rzeczywistym;
- 1 punkt adresowy znajdujący się już w zasięgu wyłącznie hurtowym;
- 0 punktów adresowych znajdujących się już w zasięgu teoretycznym;
- 35 punktów adresowych znajdujących się w planie inwestycyjnym ze środków publicznych;
- 3 punkty adresowe znajdujące się w innym planie inwestycyjnym ze środków prywatnych;
- 34 punkty adresowe będące białymi plamami (bez zasięgu).

## Plany inwestycyjne realizowane ze środków publicznych

W gminie zgłoszone zostały plany inwestycyjne obejmujące 35 punktów adresowych. Realizowany jest 1 projekt z KPO i 0 projektów z FER. Dane pochodzą z systemu SIMBA i odnoszą się do umów o dofinansowanie zawartych do dnia 30 czerwca 2025.

W tabeli nr 10.1.5 przedstawiono liczbę punktów adresowych na terenie gminy, objętych planami inwestycyjnymi do zrealizowania ze środków publicznych.

**Tabela 10.1.5: Liczba punktów adresowych ze zgłoszonymi planami inwestycyjnymi realizowanymi ze środków publicznych.**

Numer projektu	Beneficjent	Liczba PA
KPOD.05.02-IW. 06-0113/23	TAURON OBSŁUGA KLIENTA SPÓŁKA Z OGRANICZONĄ ODPOWIEDZIALNOŚCIĄ	35
<b>SUMA</b>		<b>35</b>

## Mapa planów inwestycyjnych

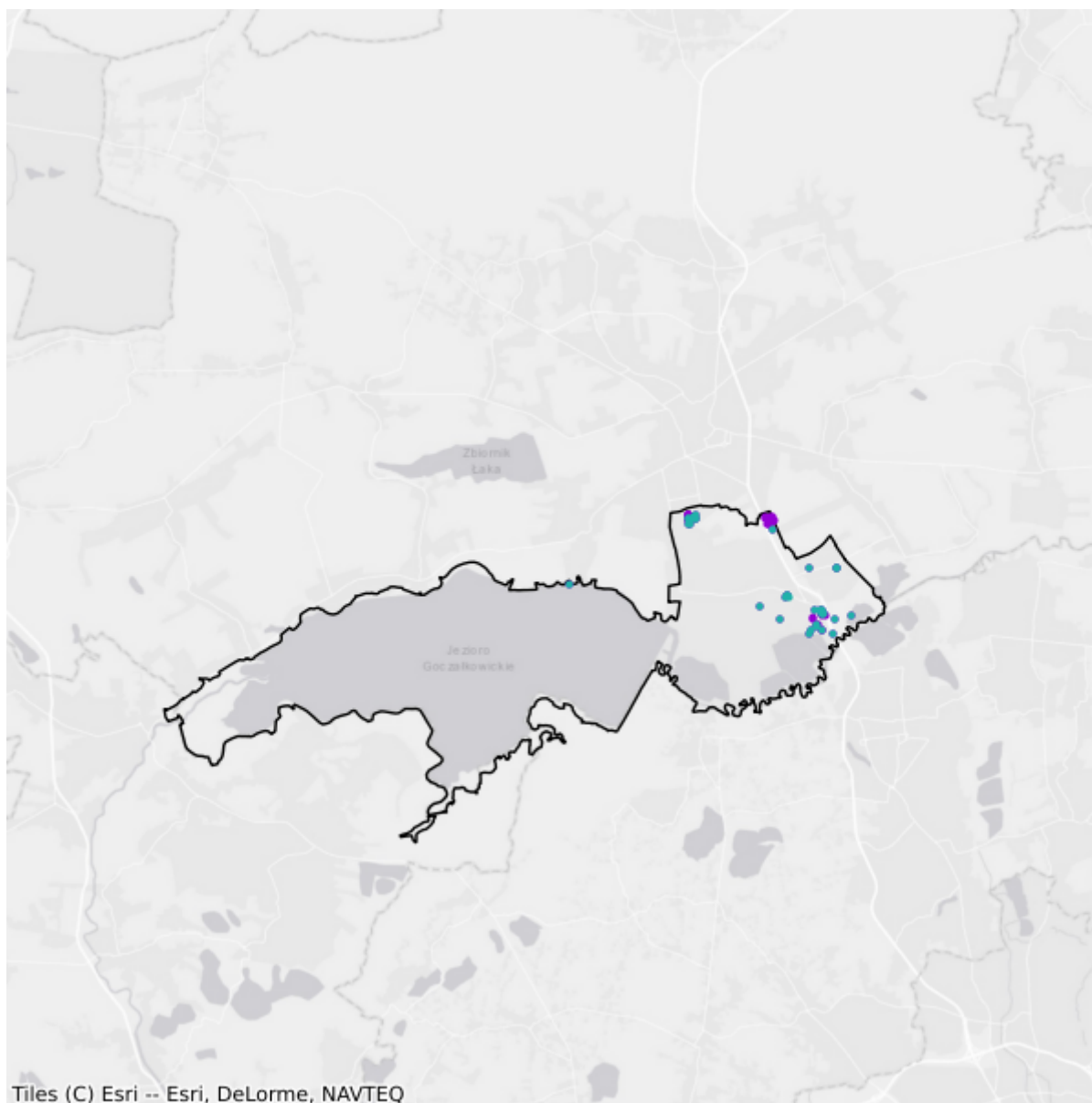

- Plany inwestycyjne realizowane ze środków prywatnych
- Plany inwestycyjne realizowane ze środków publicznych

## 10.2. Gmina Kobiór

TERC: 2410022

### Statystyki ogólne

W gminie jest 1 509 punktów adresowych. Na koniec czerwca 2025 roku w zasięgu stacjonarnego dostępu do usług szerokopasmowych były 1 424 punkty adresowe, a 85 pozostało bez zasięgu. Na wskazanym obszarze było 131 białych plam NGA. Od 1 stycznia 2023 do 30 czerwca 2025 roku obywatele zgłosili 13 zapotrzebowań na internet i 0 weryfikacji danych w systemie internet.gov.pl.

W tabeli nr 10.2.1 przedstawiono przedsiębiorców telekomunikacyjnych działających na terenie gminy i świadczących usługi stacjonarnego dostępu do usług szerokopasmowych.

Tabela 10.2.1: Podmiot w zależności od rodzaju usług.			
Podmiot	Detal	Hurt	Hurt-Detal
ClimaxNET Sp. z o. o.	X		
EXATEL S.A.	X		
FIRMA "4 NET" ROBERT DRĄG	X		
GFXLABS Grzegorz Pawlicki	X		
INEA SPÓŁKA Z OGRANICZONĄ ODPOWIEDZIALNOŚCIĄ	X		
KRISMIX Krzysztof Kieliba	X		
LANDTECH Spółka z ograniczoną odpowiedzialnością	X		
MATRONIX Marcin Moczulski	X		
MICOINFRA SPÓŁKA Z OGRANICZONĄ ODPOWIEDZIALNOŚCIĄ		X	
MICONET Sp. z o.o.	X		
NAUKOWA I AKADEMICKA SIEĆ KOMPUTEROWA - PAŃSTWOWY INSTYTUT BADAWCZY	X		
NETIA SPÓŁKA AKCYJNA			X
ORANGE POLSKA S.A.	X	X	X
P4 SPÓŁKA Z OGRANICZONĄ ODPOWIEDZIALNOŚCIĄ	X		
POLKOMTEL Sp. z o.o.	X		
RFC INTERNET SPÓŁKA Z OGRANICZONĄ ODPOWIEDZIALNOŚCIĄ	X		
STIMO.NET SP. Z O.O.	X		
T-MOBILE POLSKA S.A.	X		
TAURON OBSŁUGA KLIENTA Sp. z o.o.		X	

Podmiot	Detal	Hurt	Hurt-Detal
VECTRA S.A.	X		
ŚWIATŁOWÓD INWESTYCJE SPÓŁKA Z OGRANICZONĄ ODPOWIEDZIALNOŚCIĄ		X	

W tabeli nr 10.2.2 przedstawiono liczbowy i procentowy podział na punkty adresowe w zależności od rodzaju zasięgu na terenie gminy.

	Liczba adresów	Udział %
Rzeczywisty	1 395	92,45%
Hurtowy (wyłącznie)	28	1,86%
Teoretyczny (wyłącznie)	1	0,07%
Brak zasięgu	85	5,63%
<b>SUMA</b>	<b>1 509</b>	<b>100%</b>

## Zasięgi sieci

W tabeli nr 10.2.3 przedstawiono liczbowo i procentowo liczbę zasięgów oraz liczbę punktów adresowych na terenie gminy w zależności od przepustowości.

Przepustowość [Mb/s]	Liczba zasięgów	Udział %	Liczba punktów adresowych	Udział %
2	0	0,00%	0	0,00%
10	0	0,00%	0	0,00%
20	0	0,00%	0	0,00%
30	799	4,40%	23	1,62%
40	192	1,06%	8	0,56%
50	355	1,96%	11	0,77%
60	71	0,39%	3	0,21%
70	0	0,00%	0	0,00%
80	3	0,02%	1	0,07%
90	0	0,00%	0	0,00%
100	29	0,16%	1	0,07%
200	0	0,00%	0	0,00%
300	1	0,01%	0	0,00%
400	0	0,00%	0	0,00%
500	0	0,00%	0	0,00%
600	0	0,00%	0	0,00%
700	0	0,00%	0	0,00%

Przepustowość [Mb/s]	Liczba zasięgów	Udział %	Liczba punktów adresowych	Udział %
800	0	0,00%	0	0,00%
900	1 141	6,28%	0	0,00%
1000	13 370	73,64%	279	19,59%
2000	2 196	12,09%	1 098	77,11%
3000	0	0,00%	0	0,00%
4000	0	0,00%	0	0,00%
5000	0	0,00%	0	0,00%
6000	0	0,00%	0	0,00%
7000	0	0,00%	0	0,00%
8000	0	0,00%	0	0,00%
9000	0	0,00%	0	0,00%
10000	0	0,00%	0	0,00%
<b>SUMA</b>	<b>18 157</b>	<b>100%</b>	<b>1 424</b>	<b>100%</b>

W tabeli nr 10.2.4 przedstawiono liczbę zasięgów w gminie w zależności od rodzaju medium.

**Tabela 10.2.4: Liczba zasięgów z podziałem na medium.**

Medium	Liczba zasięgów	Udział %
światłowodowe	16 736	92,17%
kablowe współosiowe miedziane	0	0,00%
kablowe parowe miedziane	1 113	6,13%
radiowe (FWA)	308	1,70%
<b>SUMA</b>	<b>18 157</b>	<b>100%</b>

## Plany inwestycyjne (komercyjne)

W gminie zgłoszone zostały plany inwestycyjne obejmujące 9 punktów adresowych. Zgłoszone plany inwestycyjne przewidują objęcie w kolejnych 3 latach zasięgiem stacjonarnego dostępu do usług szerokopasmowych:

- 0 punktów adresowych znajdujących się już w zasięgu rzeczywistym;
- 0 punktów adresowych znajdujących się już w zasięgu wyłącznie hurtowym;
- 0 punktów adresowych znajdujących się już w zasięgu teoretycznym;
- 8 punktów adresowych znajdujących się w planie inwestycyjnym ze środków publicznych;
- 0 punktów adresowych znajdujących się w innym planie inwestycyjnym ze środków prywatnych;
- 9 punktów adresowych będących białymi plamami (bez zasięgu).

## Plany inwestycyjne realizowane ze środków publicznych

W gminie zgłoszone zostały plany inwestycyjne obejmujące 6 punktów adresowych. Realizowany jest 1 projekt z KPO i 0 projektów z FERC. Dane pochodzą z systemu SIMBA i odnoszą się do umów o dofinansowanie zawartych do dnia 30 czerwca 2025.

W tabeli nr 10.2.5 przedstawiono liczbę punktów adresowych na terenie gminy, objętych planami inwestycyjnymi do zrealizowania ze środków publicznych.

<b>Tabela 10.2.5: Liczba punktów adresowych ze zgłoszonymi planami inwestycyjnymi realizowanymi ze środków publicznych.</b>		
<b>Numer projektu</b>	<b>Beneficjent</b>	<b>Liczba PA</b>
KPOD.05.02-IW. 06-0113/23	TAURON OBSŁUGA KLIENTA SPÓŁKA Z OGRANICZONĄ ODPOWIEDZIALNOŚCIĄ	6
<b>SUMA</b>		<b>6</b>

## Mapa planów inwestycyjnych

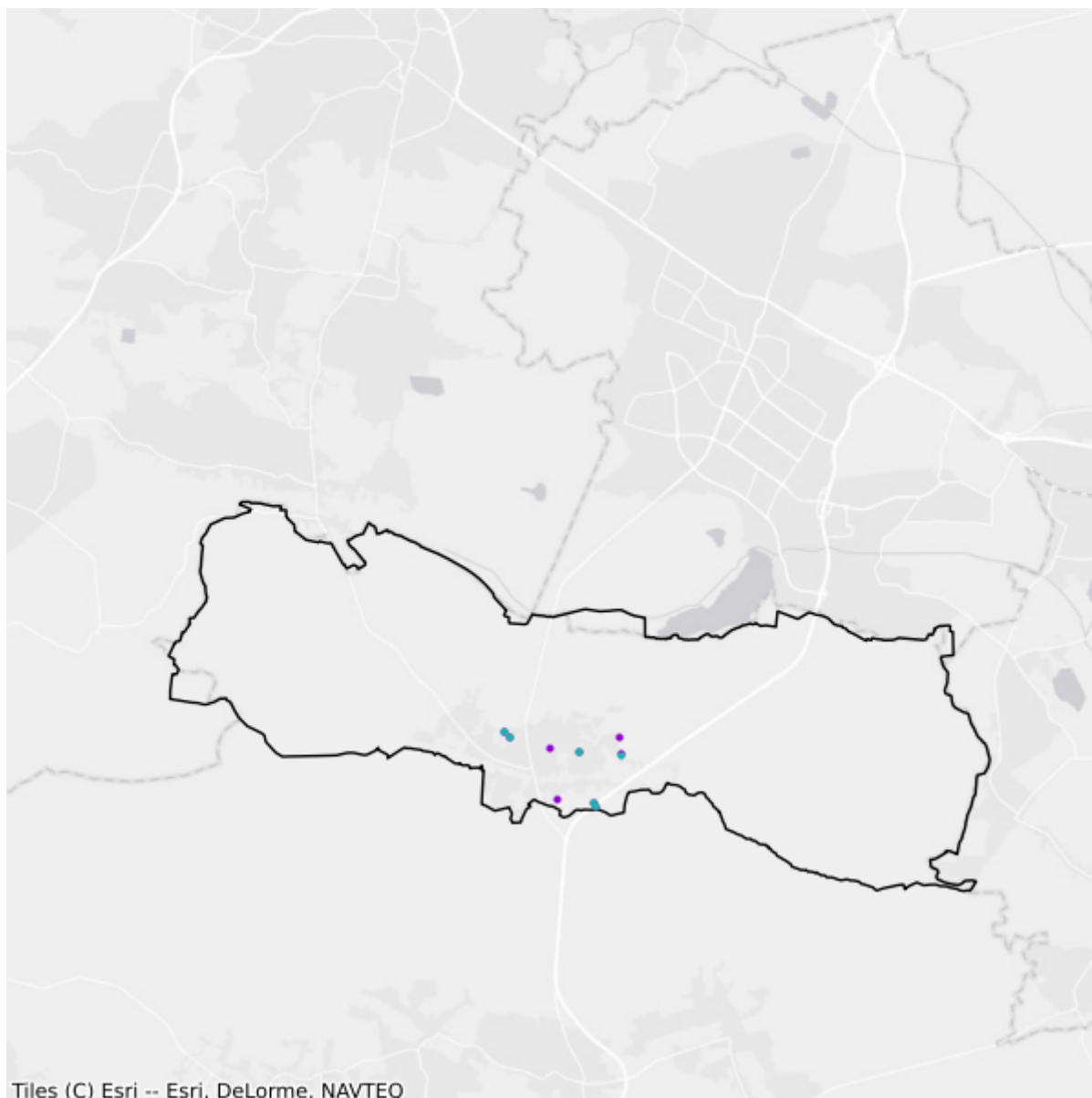

- Plany inwestycyjne realizowane ze środków publicznych
- Plany inwestycyjne realizowane ze środków prywatnych

## 10.3. Gmina Miedźna

TERC: 2410032

### Statystyki ogólne

W gminie są 4 874 punkty adresowe. Na koniec czerwca 2025 roku w zasięgu stacjonarnego dostępu do usług szerokopasmowych było 3 812 punktów adresowych, a 1 062 pozostały bez zasięgu. Na wskazanym obszarze było 1 097 białych plam NGA. Od 1 stycznia 2023 do 30 czerwca 2025 roku obywatele zgłosili 8 zapotrzebowań na internet i 1 weryfikację danych w systemie internet.gov.pl.

W tabeli nr 10.3.1 przedstawiono przedsiębiorców telekomunikacyjnych działających na terenie gminy i świadczących usługi stacjonarnego dostępu do usług szerokopasmowych.

Tabela 10.3.1: Podmiot w zależności od rodzaju usług.			
Podmiot	Detal	Hurt	Hurt-Detal
BESKID MEDIA Spółka z ograniczoną odpowiedzialnością	X		
EXATEL S.A.	X		
GFXLABS Grzegorz Pawlicki	X		
INEA SPÓŁKA Z OGRANICZONĄ ODPOWIEDZIALNOŚCIĄ	X		
K3 TELECOM Sp. z o.o.	X		
LANDTECH Spółka z ograniczoną odpowiedzialnością	X		
MATRONIX Marcin Moczulski	X		
MICOINFRA SPÓŁKA Z OGRANICZONĄ ODPOWIEDZIALNOŚCIĄ		X	
MICONET Sp. z o.o.	X		
MULTIMEDIA POLSKA SPÓŁKA Z OGRANICZONĄ ODPOWIEDZIALNOŚCIĄ		X	
Marcin Stąpór STA KOM	X		
NAUKOWA I AKADEMICKA SIEĆ KOMPUTEROWA - PAŃSTWOWY INSTYTUT BADAWCZY	X		
NETIA SPÓŁKA AKCYJNA			X
ORANGE POLSKA S.A.	X	X	X
P4 SPÓŁKA Z OGRANICZONĄ ODPOWIEDZIALNOŚCIĄ	X		
POLKOMTEL Sp. z o.o.	X		
POLSKI ŚWIATŁOWÓD OTWARTY SPÓŁKA Z OGRANICZONĄ ODPOWIEDZIALNOŚCIĄ		X	
RFC INTERNET SPÓŁKA Z OGRANICZONĄ ODPOWIEDZIALNOŚCIĄ	X		

Podmiot	Detal	Hurt	Hurt-Detal
T-MOBILE POLSKA S.A.	X		
VECTRA S.A.	X		
ŚWIATŁOWÓD INWESTYCJE SPÓŁKA Z OGRANICZONĄ ODPOWIEDZIALNOŚCIĄ		X	

W tabeli nr 10.3.2 przedstawiono liczbowy i procentowy podział na punkty adresowe w zależności od rodzaju zasięgu na terenie gminy.

Tabela 10.3.2: Podział na rodzaje usług i zasięgów.		
	Liczba adresów	Udział %
Rzeczywisty	3 758	77,10%
Hurtowy (wyłącznie)	29	0,59%
Teoretyczny (wyłącznie)	25	0,51%
Brak zasięgu	1 062	21,79%
<b>SUMA</b>	<b>4 874</b>	<b>100%</b>

## Zasięgi sieci

W tabeli nr 10.3.3 przedstawiono liczbowo i procentowo liczbę zasięgów oraz liczbę punktów adresowych na terenie gminy w zależności od przepustowości.

Tabela 10.3.3: Liczba zasięgów i adresów w podziale na przepustowość.					
Przepustowość [Mb/s]	Liczba zasięgów	Udział %	Liczba punktów adresowych	Udział %	
2	0	0,00%	0	0,00%	
10	0	0,00%	0	0,00%	
20	0	0,00%	0	0,00%	
30	1 369	7,75%	22	0,58%	
40	282	1,60%	7	0,18%	
50	1 075	6,09%	4	0,10%	
60	212	1,20%	0	0,00%	
70	121	0,68%	0	0,00%	
80	100	0,57%	2	0,05%	
90	0	0,00%	0	0,00%	
100	7	0,04%	0	0,00%	
200	0	0,00%	0	0,00%	
300	1	0,01%	0	0,00%	
400	0	0,00%	0	0,00%	
500	0	0,00%	0	0,00%	
600	137	0,78%	0	0,00%	

Przepustowość [Mb/s]	Liczba zasięgów	Udział %	Liczba punktów adresowych	Udział %
700	0	0,00%	0	0,00%
800	0	0,00%	0	0,00%
900	1 874	10,61%	13	0,34%
1000	11 889	67,30%	3 218	84,42%
2000	66	0,37%	33	0,87%
3000	0	0,00%	0	0,00%
4000	0	0,00%	0	0,00%
5000	532	3,01%	513	13,46%
6000	0	0,00%	0	0,00%
7000	0	0,00%	0	0,00%
8000	0	0,00%	0	0,00%
9000	0	0,00%	0	0,00%
10000	0	0,00%	0	0,00%
<b>SUMA</b>	<b>17 665</b>	<b>100%</b>	<b>3 812</b>	<b>100%</b>

W tabeli nr 10.3.4 przedstawiono liczbę zasięgów w gminie w zależności od rodzaju medium.

**Tabela 10.3.4: Liczba zasięgów z podziałem na medium.**

Medium	Liczba zasięgów	Udział %
światłowodowe	13 950	78,97%
kablowe współosiowe miedziane	555	3,14%
kablowe parowe miedziane	2 232	12,64%
radiowe (FWA)	928	5,25%
<b>SUMA</b>	<b>17 665</b>	<b>100%</b>

## Plany inwestycyjne (komercyjne)

W gminie zgłoszone zostały plany inwestycyjne obejmujące 977 punktów adresowych. Zgłoszone plany inwestycyjne przewidują objęcie w kolejnych 3 latach zasięgiem stacjonarnego dostępu do usług szerokopasmowych:

- 1 punkt adresowy znajdujący się już w zasięgu rzeczywistym;
- 4 punkty adresowe znajdujące się już w zasięgu wyłącznie hurtowym;
- 0 punktów adresowych znajdujących się już w zasięgu teoretycznym;
- 0 punktów adresowych znajdujących się w planie inwestycyjnym ze środków publicznych;
- 0 punktów adresowych znajdujących się w innym planie inwestycyjnym ze środków prywatnych;
- 972 punkty adresowe będące białymi plamami (bez zasięgu).

## Plany inwestycyjne realizowane ze środków publicznych

W gminie zgłoszone zostały plany inwestycyjne obejmujące 0 punktów adresowych. Realizowanych jest 0 projektów z KPO i 0 projektów z FER. Dane pochodzą z systemu SIMBA i odnoszą się do umów o dofinansowanie zawartych do dnia 30 czerwca 2025.

W tabeli nr 10.3.5 przedstawiono liczbę punktów adresowych na terenie gminy, objętych planami inwestycyjnymi do zrealizowania ze środków publicznych.

Tabela 10.3.5: Liczba punktów adresowych ze zgłoszonymi planami inwestycyjnymi realizowanymi ze środków publicznych.		
Numer projektu	Beneficjent	Liczba PA
Brak danych		
<b>SUMA</b>		<b>0</b>

## Mapa planów inwestycyjnych

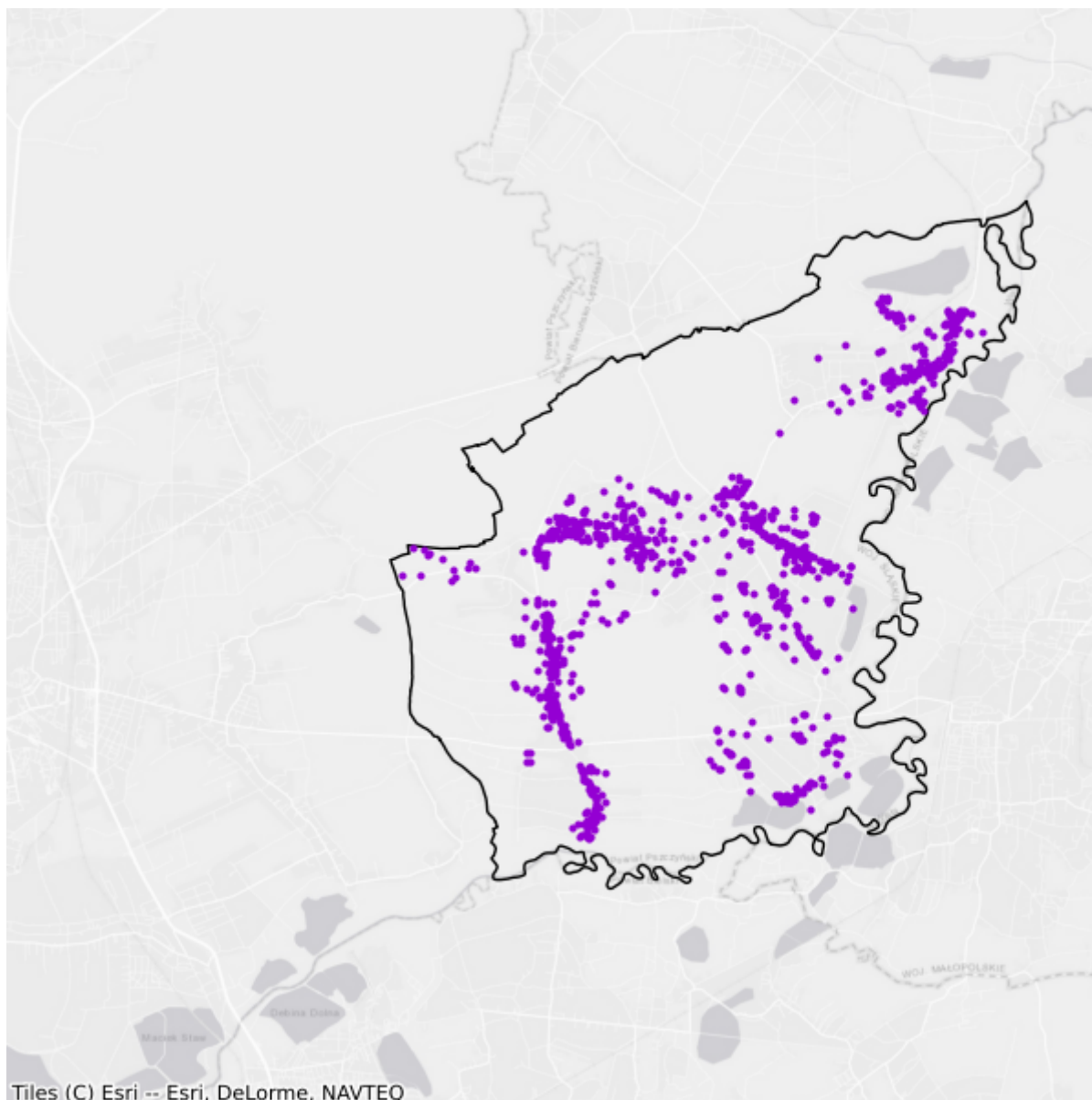

- Plany inwestycyjne realizowane ze środków prywatnych
- Plany inwestycyjne realizowane ze środków publicznych

## 10.4. Gmina Pawłowice

TERC: 2410042

### Statystyki ogólne

W gminie jest 4 006 punktów adresowych. Na koniec czerwca 2025 roku w zasięgu stacjonarnego dostępu do usług szerokopasmowych było 3 937 punktów adresowych, a 69 pozostało bez zasięgu. Na wskazanym obszarze było 214 białych plam NGA. Od 1 stycznia 2023 do 30 czerwca 2025 roku obywatele zgłosili 17 zapotrzebowań na internet i 1 weryfikację danych w systemie internet.gov.pl.

W tabeli nr 10.4.1 przedstawiono przedsiębiorców telekomunikacyjnych działających na terenie gminy i świadczących usługi stacjonarnego dostępu do usług szerokopasmowych.

Tabela 10.4.1: Podmiot w zależności od rodzaju usług.			
Podmiot	Detal	Hurt	Hurt-Detal
ALARMADI Dobrogowski Adrian	X		
ClimaxNET Sp. z o. o.	X		
EXATEL S.A.	X		
GFXLABS Grzegorz Pawlicki	X		
INEA SPÓŁKA Z OGRANICZONĄ ODPOWIEDZIALNOŚCIĄ	X		
LEON Sp. z o.o.		X	
LEON TELEKOM Sp. z o.o. spółka komandytowa	X		
MATRONIX Marcin Moczulski	X		
NAUKOWA I AKADEMICKA SIEĆ KOMPUTEROWA - PAŃSTWOWY INSTYTUT BADAWCZY	X		
NETIA SPÓŁKA AKCYJNA			X
ORANGE POLSKA S.A.	X	X	X
P4 SPÓŁKA Z OGRANICZONĄ ODPOWIEDZIALNOŚCIĄ	X		
POLKOMTEL Sp. z o.o.	X		
POLSKI ŚWIATŁOWÓD OTWARTY SPÓŁKA Z OGRANICZONĄ ODPOWIEDZIALNOŚCIĄ		X	
RFC INTERNET SPÓŁKA Z OGRANICZONĄ ODPOWIEDZIALNOŚCIĄ	X		
RYBNET SPÓŁKA Z OGRANICZONĄ ODPOWIEDZIALNOŚCIĄ SPÓŁKA KOMANDYTOWA	X		
SQS POLSKA Szymon Wysokiński	X		
STIMO.NET SP. Z O.O.	X		

Podmiot	Detal	Hurt	Hurt-Detal
SYRION SPÓŁKA Z OGRANICZONĄ ODPOWIEDZIALNOŚCIĄ	X		
T-MOBILE POLSKA S.A.	X		
TAURON OBSŁUGA KLIENTA Sp. z o.o.		X	
TOWERLINK POLAND SPÓŁKA Z OGRANICZONĄ ODPOWIEDZIALNOŚCIĄ		X	
VECTRA S.A.	X		
ZET-NET Zdzisław Filipek	X		
ŚWIATŁOWÓD INWESTYCJE SPÓŁKA Z OGRANICZONĄ ODPOWIEDZIALNOŚCIĄ		X	

W tabeli nr 10.4.2 przedstawiono liczbowy i procentowy podział na punkty adresowe w zależności od rodzaju zasięgu na terenie gminy.

**Tabela 10.4.2: Podział na rodzaje usług i zasięgów.**

	Liczba adresów	Udział %
Rzeczywisty	3 865	96,48%
Hurtowy (wyłącznie)	66	1,65%
Teoretyczny (wyłącznie)	6	0,15%
Brak zasięgu	69	1,72%
<b>SUMA</b>	<b>4 006</b>	<b>100%</b>

## Zasięgi sieci

W tabeli nr 10.4.3 przedstawiono liczbowo i procentowo liczbę zasięgów oraz liczbę punktów adresowych na terenie gminy w zależności od przepustowości.

**Tabela 10.4.3: Liczba zasięgów i adresów w podziale na przepustowość.**

Przepustowość [Mb/s]	Liczba zasięgów	Udział %	Liczba punktów adresowych	Udział %
2	0	0,00%	0	0,00%
10	1	0,00%	0	0,00%
20	0	0,00%	0	0,00%
30	791	1,90%	54	1,37%
40	226	0,54%	10	0,25%
50	1 525	3,67%	59	1,50%
60	211	0,51%	12	0,30%
70	72	0,17%	8	0,20%
80	24	0,06%	2	0,05%
90	0	0,00%	0	0,00%
100	73	0,18%	1	0,03%
200	110	0,26%	0	0,00%

Przepustowość [Mb/s]	Liczba zasięgów	Udział %	Liczba punktów adresowych	Udział %
300	135	0,32%	22	0,56%
400	0	0,00%	0	0,00%
500	0	0,00%	0	0,00%
600	169	0,41%	0	0,00%
700	0	0,00%	0	0,00%
800	0	0,00%	0	0,00%
900	5 387	12,97%	0	0,00%
1000	29 865	71,89%	2 120	53,85%
2000	2 953	7,11%	1 649	41,88%
3000	0	0,00%	0	0,00%
4000	0	0,00%	0	0,00%
5000	0	0,00%	0	0,00%
6000	0	0,00%	0	0,00%
7000	0	0,00%	0	0,00%
8000	0	0,00%	0	0,00%
9000	0	0,00%	0	0,00%
10000	0	0,00%	0	0,00%
<b>SUMA</b>	<b>41 542</b>	<b>100%</b>	<b>3 937</b>	<b>100%</b>

W tabeli nr 10.4.4 przedstawiono liczbę zasięgów w gminie w zależności od rodzaju medium.

**Tabela 10.4.4: Liczba zasięgów z podziałem na medium.**

Medium	Liczba zasięgów	Udział %
światłowodowe	38 637	93,01%
kablowe współosiowe miedziane	0	0,00%
kablowe parowe miedziane	1 445	3,48%
radiowe (FWA)	1 460	3,51%
<b>SUMA</b>	<b>41 542</b>	<b>100%</b>

## Plany inwestycyjne (komercyjne)

W gminie zgłoszone zostały plany inwestycyjne obejmujące 114 punktów adresowych. Zgłoszone plany inwestycyjne przewidują objęcie w kolejnych 3 latach zasięgiem stacjonarnego dostępu do usług szerokopasmowych:

- 96 punktów adresowych znajdujących się już w zasięgu rzeczywistym;
- 0 punktów adresowych znajdujących się już w zasięgu wyłącznie hurtowym;
- 0 punktów adresowych znajdujących się już w zasięgu teoretycznym;
- 110 punktów adresowych znajdujących się w planie inwestycyjnym ze środków publicznych;

- 0 punktów adresowych znajdujących się w innym planie inwestycyjnym ze środków prywatnych;
- 18 punktów adresowych będących białymi plamami (bez zasięgu).

## Plany inwestycyjne realizowane ze środków publicznych

W gminie zgłoszone zostały plany inwestycyjne obejmujące 113 punktów adresowych. Realizowany jest 1 projekt z KPO i 0 projektów z FERC. Dane pochodzą z systemu SIMBA i odnoszą się do umów o dofinansowanie zawartych do dnia 30 czerwca 2025.

W tabeli nr 10.4.5 przedstawiono liczbę punktów adresowych na terenie gminy, objętych planami inwestycyjnymi do zrealizowania ze środków publicznych.

<b>Tabela 10.4.5: Liczba punktów adresowych ze zgłoszonymi planami inwestycyjnymi realizowanymi ze środków publicznych.</b>		
<b>Numer projektu</b>	<b>Beneficjent</b>	<b>Liczba PA</b>
KPOD.05.02-IW. 06-0113/23	TAURON OBSŁUGA KLIENTA SPÓŁKA Z OGRANICZONĄ ODPOWIEDZIALNOŚCIĄ	113
<b>SUMA</b>		<b>113</b>

## Mapa planów inwestycyjnych

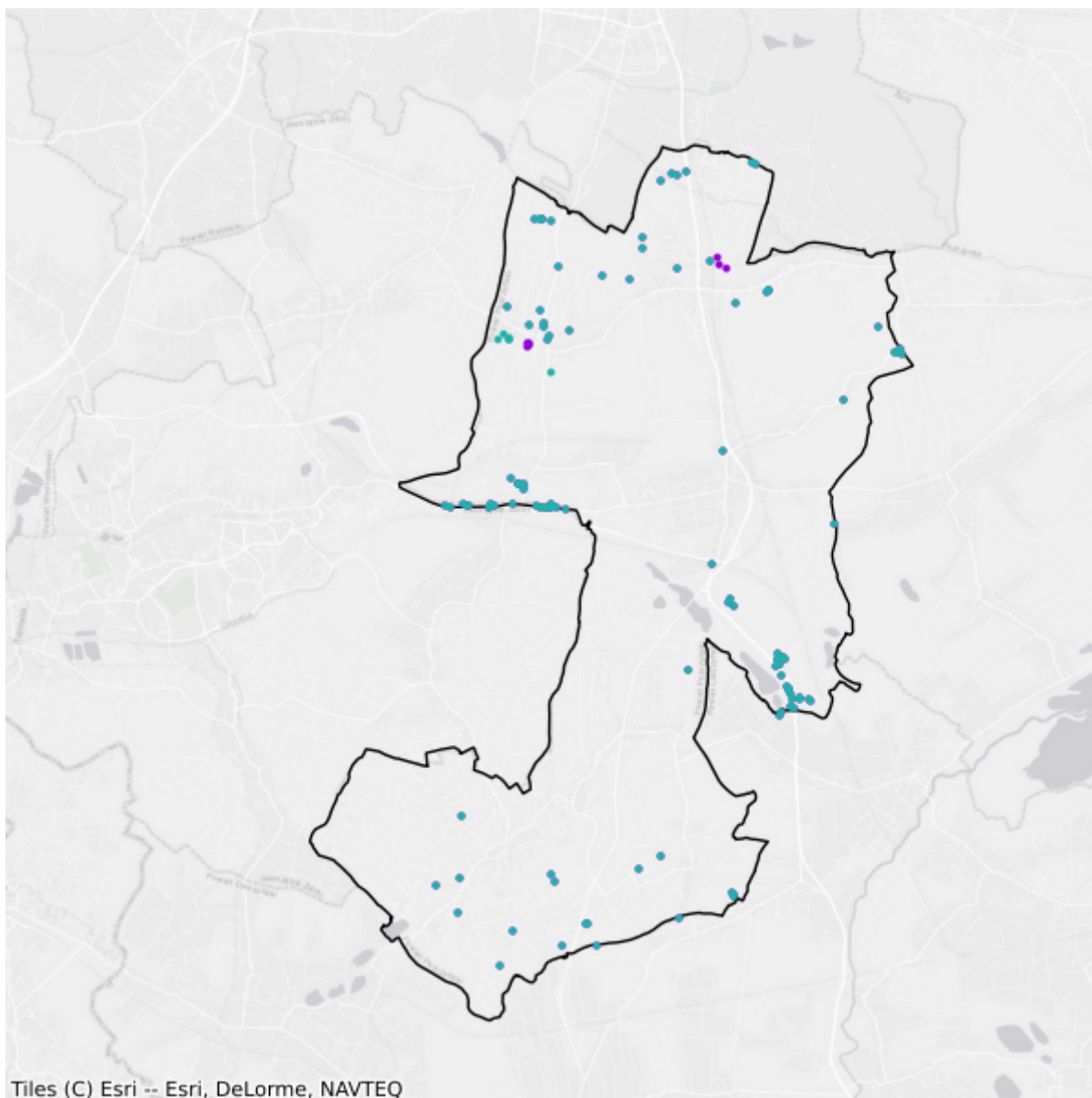

- Plany inwestycyjne realizowane ze środków prywatnych
- Plany inwestycyjne realizowane ze środków publicznych

## 10.5. Gmina Pszczyna

TERC: 2410053

### Statystyki ogólne

W gminie są 13 754 punkty adresowe. Na koniec czerwca 2025 roku w zasięgu stacjonarnego dostępu do usług szerokopasmowych było 13 466 punktów adresowych, a 288 pozostało bez zasięgu. Na wskazanym obszarze było 900 białych plam NGA. Od 1 stycznia 2023 do 30 czerwca 2025 roku obywatele zgłosili 44 zapotrzebowania na internet i 1 weryfikację danych w systemie internet.gov.pl.

W tabeli nr 10.5.1 przedstawiono przedsiębiorców telekomunikacyjnych działających na terenie gminy i świadczących usługi stacjonarnego dostępu do usług szerokopasmowych.

Tabela 10.5.1: Podmiot w zależności od rodzaju usług.			
Podmiot	Detal	Hurt	Hurt-Detal
ATMAN SPÓŁKA Z OGRANICZONĄ ODPOWIEDZIALNOŚCIĄ	X		
ClimaxNET Sp. z o. o.	X		
EXATEL S.A.	X		
F-net Sp. z o.o.	X		
FALCON Bartosz Kaliński	X		
GFXLABS Grzegorz Pawlicki	X		
INTERTELL Rafał Rajba			X
K3 TELECOM Sp. z o.o.	X		
KOLNET SPÓŁKA Z OGRANICZONĄ ODPOWIEDZIALNOŚCIĄ	X		
LANDTECH Spółka z ograniczoną odpowiedzialnością	X		
LIGHT-NET ARKADIUSZ ŁYSEK	X		
MATRONIX Marcin Moczulski	X		
MEDIA-COM sp. z o.o.			X
MICOINFRA SPÓŁKA Z OGRANICZONĄ ODPOWIEDZIALNOŚCIĄ		X	
MICONET Sp. z o.o.	X		
NAUKOWA I AKADEMICKA SIEĆ KOMPUTEROWA - PAŃSTWOWY INSTYTUT BADAWCZY	X		
NETIA SPÓŁKA AKCYJNA			X
ORANGE POLSKA S.A.	X	X	X
P4 SPÓŁKA Z OGRANICZONĄ ODPOWIEDZIALNOŚCIĄ	X		

Podmiot	Detal	Hurt	Hurt-Detal
POLKOMTEL Sp. z o.o.	X		
POLSKI ŚWIATŁOWÓD OTWARTY SPÓŁKA Z OGRANICZONĄ ODPOWIEDZIALNOŚCIĄ		X	
RFC INTERNET SPÓŁKA Z OGRANICZONĄ ODPOWIEDZIALNOŚCIĄ	X		
RYBNET SPÓŁKA Z OGRANICZONĄ ODPOWIEDZIALNOŚCIĄ SPÓŁKA KOMANDYTOWA	X		
SILEMAN sp. z o.o.	X		
SQS POLSKA Szymon Wysokiński	X		
STIMO.NET SP. Z O.O.	X		
SYRION SPÓŁKA Z OGRANICZONĄ ODPOWIEDZIALNOŚCIĄ	X		
T-MOBILE POLSKA S.A.	X		
TAURON OBSŁUGA KLIENTA Sp. z o.o.		X	
TELKONEKT Sp. z o.o.	X		
TOWERLINK POLAND SPÓŁKA Z OGRANICZONĄ ODPOWIEDZIALNOŚCIĄ		X	
VECTRA S.A.	X		
ZET-NET Zdzisław Filipek	X		

W tabeli nr 10.5.2 przedstawiono liczbowy i procentowy podział na punkty adresowe w zależności od rodzaju zasięgu na terenie gminy.

**Tabela 10.5.2: Podział na rodzaje usług i zasięgów.**

	Liczba adresów	Udział %
Rzeczywisty	12 829	93,27%
Hurtowy (wyłącznie)	322	2,34%
Teoretyczny (wyłącznie)	315	2,29%
Brak zasięgu	288	2,09%
<b>SUMA</b>	<b>13 754</b>	<b>100%</b>

## Zasięgi sieci

W tabeli nr 10.5.3 przedstawiono liczbowo i procentowo liczbę zasięgów oraz liczbę punktów adresowych na terenie gminy w zależności od przepustowości.

**Tabela 10.5.3: Liczba zasięgów i adresów w podziale na przepustowość.**

Przepustowość [Mb/s]	Liczba zasięgów	Udział %	Liczba punktów adresowych	Udział %
2	3 600	4,29%	31	0,23%
10	687	0,82%	6	0,04%
20	48	0,06%	0	0,00%
30	7 059	8,41%	191	1,42%

Przepustowość [Mb/s]	Liczba zasięgów	Udział %	Liczba punktów adresowych	Udział %
40	2 487	2,96%	52	0,39%
50	4 112	4,90%	185	1,37%
60	2 420	2,88%	65	0,48%
70	1 464	1,75%	51	0,38%
80	323	0,39%	28	0,21%
90	28	0,03%	3	0,02%
100	47	0,06%	8	0,06%
200	0	0,00%	0	0,00%
300	17	0,02%	7	0,05%
400	0	0,00%	0	0,00%
500	0	0,00%	0	0,00%
600	247	0,29%	0	0,00%
700	0	0,00%	0	0,00%
800	0	0,00%	0	0,00%
900	3 617	4,31%	0	0,00%
1000	53 362	63,61%	10 588	78,63%
2000	390	0,46%	261	1,94%
3000	0	0,00%	0	0,00%
4000	0	0,00%	0	0,00%
5000	3 980	4,74%	1 990	14,78%
6000	0	0,00%	0	0,00%
7000	0	0,00%	0	0,00%
8000	0	0,00%	0	0,00%
9000	0	0,00%	0	0,00%
10000	0	0,00%	0	0,00%
<b>SUMA</b>	<b>83 888</b>	<b>100%</b>	<b>13 466</b>	<b>100%</b>

W tabeli nr 10.5.4 przedstawiono liczbę zasięgów w gminie w zależności od rodzaju medium.

<b>Tabela 10.5.4: Liczba zasięgów z podziałem na medium.</b>		
Medium	Liczba zasięgów	Udział %
światłowodowe	60 693	72,35%
kablowe współosiowe miedziane	849	1,01%
kablowe parowe miedziane	19 981	23,82%
radiowe (FWA)	2 365	2,82%
<b>SUMA</b>	<b>83 888</b>	<b>100%</b>

## Plany inwestycyjne (komercyjne)

W gminie zgłoszone zostały plany inwestycyjne obejmujące 1 619 punktów adresowych. Zgłoszone plany inwestycyjne przewidują objęcie w kolejnych 3 latach zasięgiem stacjonarnego dostępu do usług szerokopasmowych:

- 1 330 punktów adresowych znajdujących się już w zasięgu rzeczywistym;
- 50 punktów adresowych znajdujących się już w zasięgu wyłącznie hurtowym;
- 9 punktów adresowych znajdujących się już w zasięgu teoretycznym;
- 282 punkty adresowe znajdujące się w planie inwestycyjnym ze środków publicznych;
- 124 punkty adresowe znajdujące się w innym planie inwestycyjnym ze środków prywatnych;
- 106 punktów adresowych będących białymi plamami (bez zasięgu).

## Plany inwestycyjne realizowane ze środków publicznych

W gminie zgłoszone zostały plany inwestycyjne obejmujące 284 punkty adresowe. Realizowany jest 1 projekt z KPO i 0 projektów z FER. Dane pochodzą z systemu SIMBA i odnoszą się do umów o dofinansowanie zawartych do dnia 30 czerwca 2025.

W tabeli nr 10.5.5 przedstawiono liczbę punktów adresowych na terenie gminy, objętych planami inwestycyjnymi do zrealizowania ze środków publicznych.

<b>Tabela 10.5.5: Liczba punktów adresowych ze zgłoszonymi planami inwestycyjnymi realizowanymi ze środków publicznych.</b>		
<b>Numer projektu</b>	<b>Beneficjent</b>	<b>Liczba PA</b>
KPOD.05.02-IW. 06-0113/23	TAURON OBSŁUGA KLIENTA SPÓŁKA Z OGRANICZONĄ ODPOWIEDZIALNOŚCIĄ	284
<b>SUMA</b>		<b>284</b>

## Mapa planów inwestycyjnych

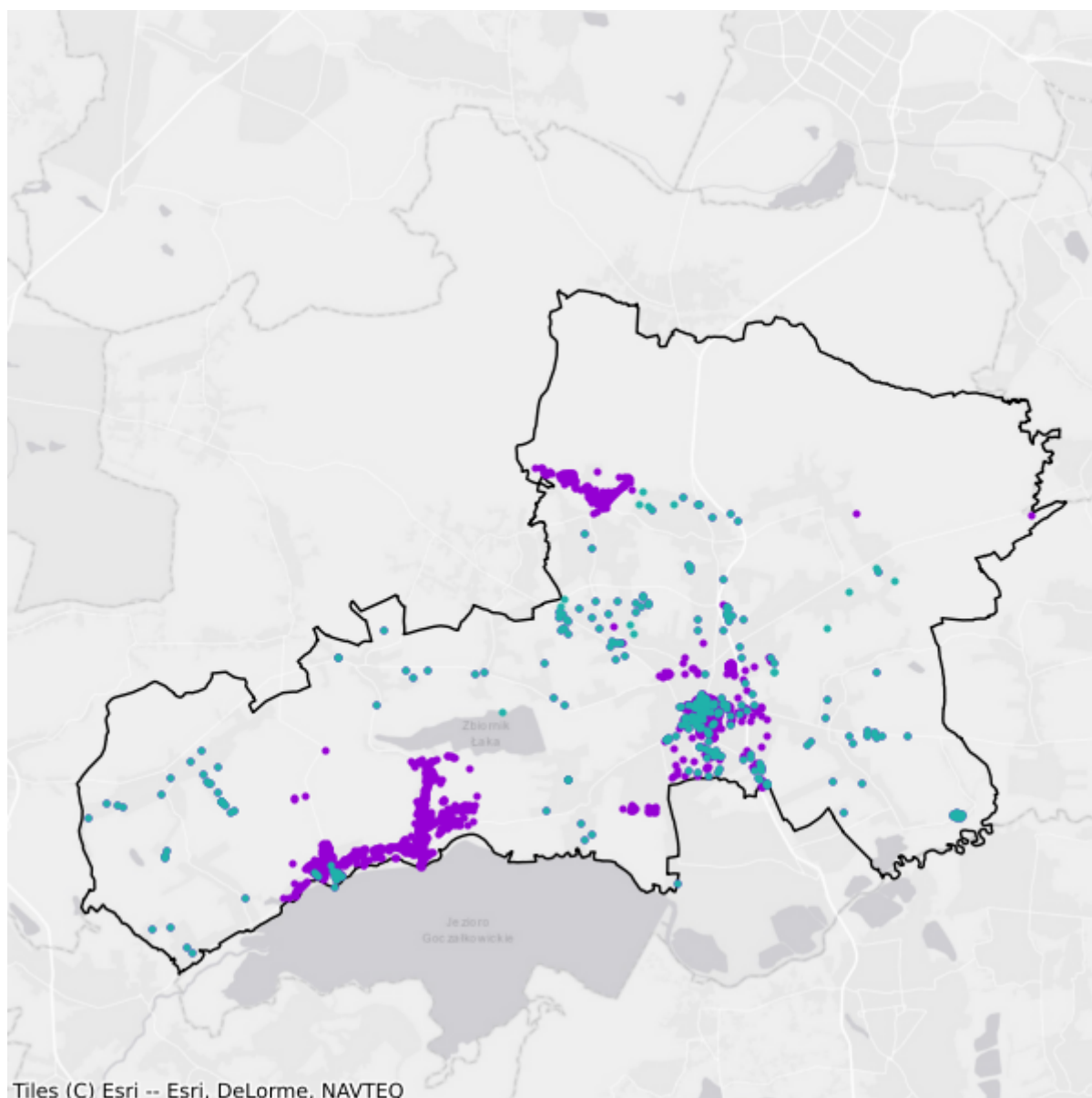

- Plany inwestycyjne realizowane ze środków prywatnych
- Plany inwestycyjne realizowane ze środków publicznych

## 10.6. Gmina Suszec

TERC: 2410062

### Statystyki ogólne

W gminie są 3 773 punkty adresowe. Na koniec czerwca 2025 roku w zasięgu stacjonarnego dostępu do usług szerokopasmowych było 3 500 punktów adresowych, a 273 pozostały bez zasięgu. Na wskazanym obszarze było 298 białych plam NGA. Od 1 stycznia 2023 do 30 czerwca 2025 roku obywatele zgłosili 33 zapotrzebowania na internet i 1 weryfikację danych w systemie internet.gov.pl.

W tabeli nr 10.6.1 przedstawiono przedsiębiorców telekomunikacyjnych działających na terenie gminy i świadczących usługi stacjonarnego dostępu do usług szerokopasmowych.

Tabela 10.6.1: Podmiot w zależności od rodzaju usług.			
Podmiot	Detal	Hurt	Hurt-Detal
ClimaxNET Sp. z o. o.	X		
EXATEL S.A.	X		
F-net Sp. z o.o.	X		
FIRMA "4 NET" ROBERT DRĄG	X		
GFXLABS Grzegorz Pawlicki	X		
INEA SPÓŁKA Z OGRANICZONĄ ODPOWIEDZIALNOŚCIĄ	X		
KOLNET SPÓŁKA Z OGRANICZONĄ ODPOWIEDZIALNOŚCIĄ	X		
MATRONIX Marcin Moczulski	X		
MICOINFRA SPÓŁKA Z OGRANICZONĄ ODPOWIEDZIALNOŚCIĄ		X	
MICONET Sp. z o.o.	X		
NAUKOWA I AKADEMICKA SIEĆ KOMPUTEROWA - PAŃSTWOWY INSTYTUT BADAWCZY	X		
NETIA SPÓŁKA AKCYJNA			X
ORANGE POLSKA S.A.	X	X	X
P4 SPÓŁKA Z OGRANICZONĄ ODPOWIEDZIALNOŚCIĄ	X		
POLKOMTEL Sp. z o.o.	X		
POLSKI ŚWIATŁOWÓD OTWARTY SPÓŁKA Z OGRANICZONĄ ODPOWIEDZIALNOŚCIĄ		X	
RFC INTERNET SPÓŁKA Z OGRANICZONĄ ODPOWIEDZIALNOŚCIĄ	X		
STIMO.NET SP. Z O.O.	X		

Podmiot	Detal	Hurt	Hurt-Detal
SYRION SPÓŁKA Z OGRANICZONĄ ODPOWIEDZIALNOŚCIĄ	X		
T-MOBILE POLSKA S.A.	X		
TAURON OBSŁUGA KLIENTA Sp. z o.o.		X	
TOWERLINK POLAND SPÓŁKA Z OGRANICZONĄ ODPOWIEDZIALNOŚCIĄ		X	
VECTRA S.A.	X		
ZET-NET Zdzisław Filipek	X		
ŚWIATŁOWÓD INWESTYCJE SPÓŁKA Z OGRANICZONĄ ODPOWIEDZIALNOŚCIĄ		X	

W tabeli nr 10.6.2 przedstawiono liczbowy i procentowy podział na punkty adresowe w zależności od rodzaju zasięgu na terenie gminy.

**Tabela 10.6.2: Podział na rodzaje usług i zasięgów.**

	Liczba adresów	Udział %
Rzeczywisty	3 430	90,91%
Hurtowy (wyłącznie)	30	0,80%
Teoretyczny (wyłącznie)	40	1,06%
Brak zasięgu	273	7,24%
<b>SUMA</b>	<b>3 773</b>	<b>100%</b>

## Zasięgi sieci

W tabeli nr 10.6.3 przedstawiono liczbowo i procentowo liczbę zasięgów oraz liczbę punktów adresowych na terenie gminy w zależności od przepustowości.

**Tabela 10.6.3: Liczba zasięgów i adresów w podziale na przepustowość.**

Przepustowość [Mb/s]	Liczba zasięgów	Udział %	Liczba punktów adresowych	Udział %
2	0	0,00%	0	0,00%
10	0	0,00%	0	0,00%
20	0	0,00%	0	0,00%
30	767	2,30%	8	0,23%
40	142	0,43%	0	0,00%
50	181	0,54%	5	0,14%
60	269	0,81%	7	0,20%
70	137	0,41%	2	0,06%
80	51	0,15%	3	0,09%
90	0	0,00%	0	0,00%
100	6	0,02%	0	0,00%
200	0	0,00%	0	0,00%

Przepustowość [Mb/s]	Liczba zasięgów	Udział %	Liczba punktów adresowych	Udział %
300	14	0,04%	4	0,11%
400	0	0,00%	0	0,00%
500	0	0,00%	0	0,00%
600	285	0,85%	0	0,00%
700	0	0,00%	0	0,00%
800	0	0,00%	0	0,00%
900	4 511	13,51%	0	0,00%
1000	24 764	74,18%	2 233	63,80%
2000	2 257	6,76%	1 238	35,37%
3000	0	0,00%	0	0,00%
4000	0	0,00%	0	0,00%
5000	0	0,00%	0	0,00%
6000	0	0,00%	0	0,00%
7000	0	0,00%	0	0,00%
8000	0	0,00%	0	0,00%
9000	0	0,00%	0	0,00%
10000	0	0,00%	0	0,00%
<b>SUMA</b>	<b>33 384</b>	<b>100%</b>	<b>3 500</b>	<b>100%</b>

W tabeli nr 10.6.4 przedstawiono liczbę zasięgów w gminie w zależności od rodzaju medium.

**Tabela 10.6.4: Liczba zasięgów z podziałem na medium.**

Medium	Liczba zasięgów	Udział %
światłowodowe	31 823	95,32%
kablowe współosiowe miedziane	0	0,00%
kablowe parowe miedziane	1 510	4,52%
radiowe (FWA)	51	0,15%
<b>SUMA</b>	<b>33 384</b>	<b>100%</b>

## Plany inwestycyjne (komercyjne)

W gminie zgłoszone zostały plany inwestycyjne obejmujące 177 punktów adresowych. Zgłoszone plany inwestycyjne przewidują objęcie w kolejnych 3 latach zasięgiem stacjonarnego dostępu do usług szerokopasmowych:

- 110 punktów adresowych znajdujących się już w zasięgu rzeczywistym;
- 0 punktów adresowych znajdujących się już w zasięgu wyłącznie hurtowym;
- 0 punktów adresowych znajdujących się już w zasięgu teoretycznym;
- 176 punktów adresowych znajdujących się w planie inwestycyjnym ze środków publicznych;

- 0 punktów adresowych znajdujących się w innym planie inwestycyjnym ze środków prywatnych;
- 67 punktów adresowych będących białymi plamami (bez zasięgu).

## Plany inwestycyjne realizowane ze środków publicznych

W gminie zgłoszone zostały plany inwestycyjne obejmujące 176 punktów adresowych. Realizowany jest 1 projekt z KPO i 0 projektów z FERC. Dane pochodzą z systemu SIMBA i odnoszą się do umów o dofinansowanie zawartych do dnia 30 czerwca 2025.

W tabeli nr 10.6.5 przedstawiono liczbę punktów adresowych na terenie gminy, objętych planami inwestycyjnymi do zrealizowania ze środków publicznych.

<b>Tabela 10.6.5: Liczba punktów adresowych ze zgłoszonymi planami inwestycyjnymi realizowanymi ze środków publicznych.</b>		
<b>Numer projektu</b>	<b>Beneficjent</b>	<b>Liczba PA</b>
KPOD.05.02-IW. 06-0113/23	TAURON OBSŁUGA KLIENTA SPÓŁKA Z OGRANICZONĄ ODPOWIEDZIALNOŚCIĄ	176
<b>SUMA</b>		<b>176</b>

## Mapa planów inwestycyjnych

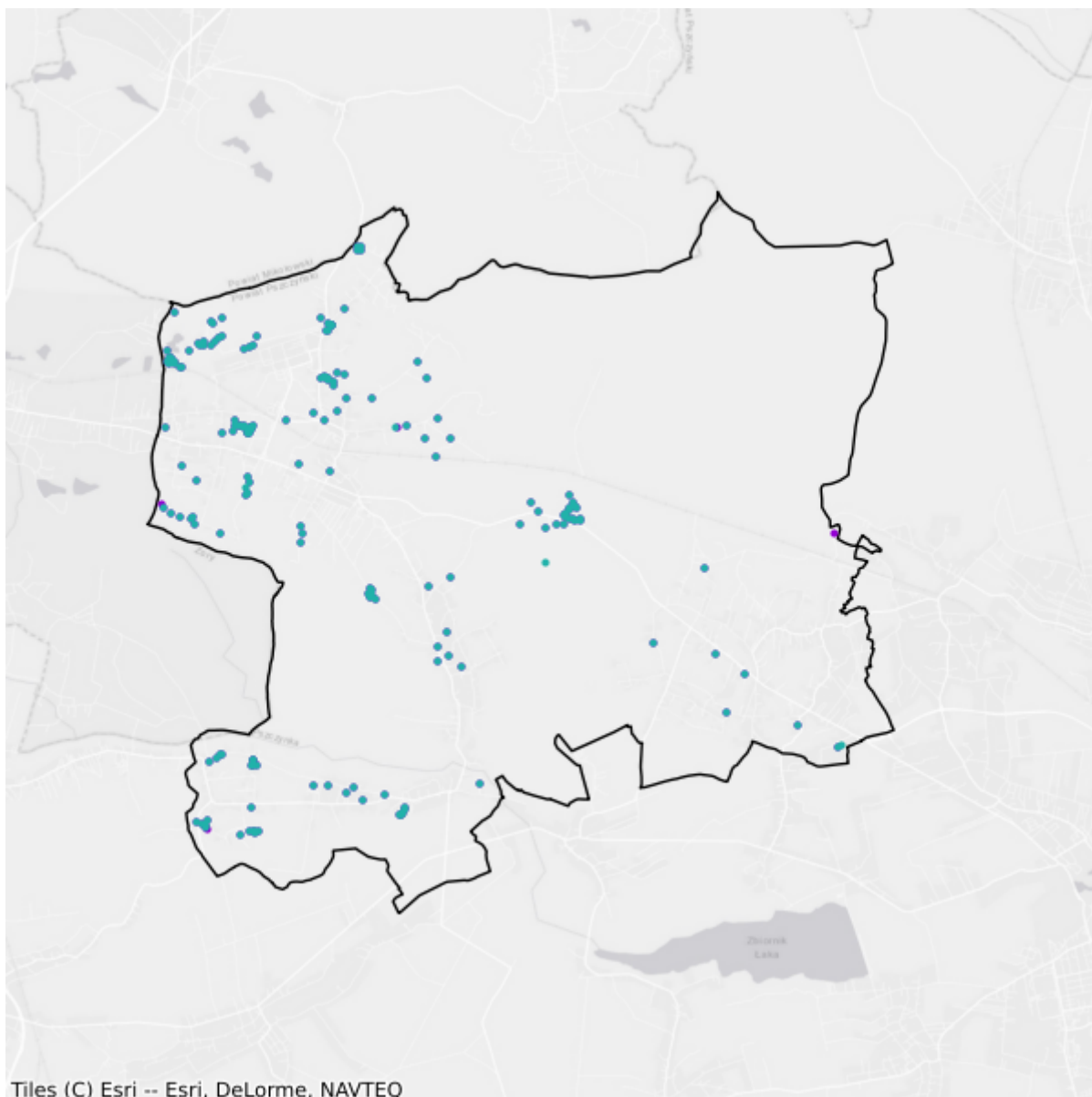

- Plany inwestycyjne realizowane ze środków prywatnych
- Plany inwestycyjne realizowane ze środków publicznych

# 11. Powiat raciborski

TERC: 2411

## Statystyki ogólne

W powiecie są 23 292 punkty adresowe. Na koniec czerwca 2025 roku w zasięgu stacjonarnego dostępu do usług szerokopasmowych były 22 723 punkty adresowe, a 569 pozostało bez zasięgu. Na wskazanym obszarze były 1 473 białe plamy NGA. Od 1 stycznia 2023 do 30 czerwca 2025 roku obywatele zgłosili 50 zapotrzebowań na internet i 5 weryfikacji danych w systemie internet.gov.pl.

Na terenie powiatu działa 39 przedsiębiorców telekomunikacyjnych świadczących usługi stacjonarnego dostępu do usług szerokopasmowych, w tym:

- 22 świadczących wyłącznie usługi detaliczne;
- 4 świadczących wyłącznie usługi hurtowe;
- 13 świadczących usługi hurtowo-detaliczne.

W tabeli nr 11.1 przedstawiono liczbę zasięgów i punktów adresowych w zasięgu na terenie powiatu.

<b>Tabela 11.1: Liczba zasięgów i punktów adresowych w zasięgu na terenie powiatu.</b>			
<b>Gmina</b>	<b>Liczba zasięgów zgłoszonych przez podmioty zobowiązane do raportowania</b>	<b>Liczba punktów adresowych objętych zasięgiem</b>	<b>Liczba punktów adresowych ogółem</b>
Kornowac	6 042	1 558	1 578
Krzanowice	9 309	1 809	1 885
Krzyżanowice	22 264	3 270	3 293
Kuźnia Raciborska	21 938	2 741	2 819
Nędza	12 183	2 031	2 093
Pietrowice Wielkie	13 321	2 012	2 083
Racibórz	41 395	7 630	7 839
Rudnik	14 145	1 672	1 702
<b>SUMA</b>	<b>140 597</b>	<b>22 723</b>	<b>23 292</b>

W tabeli nr 11.2 przedstawiono liczbowy i procentowy podział na punkty adresowe w zależności od rodzaju zasięgu na terenie powiatu.

**Tabela 11.2: Podział na rodzaje usług i zasięgów.**

	<b>Liczba adresów</b>	<b>Udział %</b>
Rzeczywisty	21 559	92,56%
Hurtowy (wyłącznie)	838	3,60%
Teoretyczny (wyłącznie)	326	1,40%
Brak zasięgu	569	2,44%
<b>SUMA</b>	<b>23 292</b>	<b>100%</b>

## Zasięgi sieci

W tabeli nr 11.3 przedstawiono liczbowo i procentowo liczbę zasięgów oraz liczbę punktów adresowych na terenie powiatu w zależności od przepustowości.

**Tabela 11.3: Liczba zasięgów i adresów w podziale na przepustowość.**

<b>Przepustowość [Mb/s]</b>	<b>Liczba zasięgów</b>	<b>Udział %</b>	<b>Liczba punktów adresowych</b>	<b>Udział %</b>
2	7 485	5,32%	62	0,27%
10	982	0,70%	7	0,03%
20	59	0,04%	1	0,00%
30	10 044	7,14%	149	0,66%
40	3 538	2,52%	62	0,27%
50	12 793	9,10%	458	2,02%
60	3 285	2,34%	89	0,39%
70	1 667	1,19%	48	0,21%
80	238	0,17%	28	0,12%
90	0	0,00%	0	0,00%
100	120	0,09%	6	0,03%
200	0	0,00%	0	0,00%
300	2	0,00%	1	0,00%
400	0	0,00%	0	0,00%
500	0	0,00%	0	0,00%
600	1 517	1,08%	14	0,06%
700	4	0,00%	0	0,00%
800	16 271	11,57%	2 598	11,43%
900	16 111	11,46%	6 462	28,44%
1000	63 241	44,98%	11 559	50,87%
2000	64	0,05%	32	0,14%
3000	0	0,00%	0	0,00%
4000	0	0,00%	0	0,00%
5000	0	0,00%	0	0,00%
6000	0	0,00%	0	0,00%

Przepustowość [Mb/s]	Liczba zasięgów	Udział %	Liczba punktów adresowych	Udział %
7000	0	0,00%	0	0,00%
8000	0	0,00%	0	0,00%
9000	0	0,00%	0	0,00%
10000	3 176	2,26%	1 147	5,05%
<b>SUMA</b>	<b>140 597</b>	<b>100%</b>	<b>22 723</b>	<b>100%</b>

W tabeli nr 11.4 przedstawiono liczbę zasięgów w powiecie w zależności od rodzaju medium.

**Tabela 11.4: Liczba zasięgów z podziałem na medium.**

Medium	Liczba zasięgów	Udział %
światłowodowe	95 691	68,06%
kablowe współosiowe miedziane	4 758	3,38%
kablowe parowe miedziane	30 363	21,60%
radiowe (FWA)	9 785	6,96%
<b>SUMA</b>	<b>140 597</b>	<b>100%</b>

## Plany inwestycyjne (komercyjne)

W powiecie zgłoszone zostały plany inwestycyjne obejmujące 421 punktów adresowych, w tym 359 unikalnych punktów adresowych.

W tabeli nr 11.5 przedstawiono liczbę punktów adresowych na terenie powiatu, objętych planami inwestycyjnymi do zrealizowania ze środków własnych inwestorów.

**Tabela 11.5: Liczba punktów adresowych ze zgłoszonymi planami inwestycyjnymi finansowanymi ze środków własnych inwestora.**

Powiat	Liczba punktów adresowych objętych planami inwestycyjnymi
Kornowac	116
Krzanowice	0
Krzyżanowice	0
Kuźnia Raciborska	0
Nędza	6
Pietrowice Wielkie	0
Racibórz	299
Rudnik	0
<b>SUMA</b>	<b>421</b>

## Plany inwestycyjne realizowane ze środków publicznych

W powiecie zgłoszone zostały plany inwestycyjne obejmujące 0 punktów adresowych. Realizowanych jest 0 projektów z KPO i 0 projektów z FERC. Dane pochodzą z systemu SIMBA i odnoszą się do umów o dofinansowanie zawartych do dnia 30 czerwca 2025.

W tabeli nr 11.6 przedstawiono liczbę punktów adresowych na terenie powiatu, objętych planami inwestycyjnymi do zrealizowania ze środków publicznych.

<b>Tabela 11.6: Liczba punktów adresowych ze zgłoszonymi planami inwestycyjnymi realizowanymi ze środków publicznych.</b>	
<b>Gmina</b>	<b>Liczba punktów adresowych objętych planami inwestycyjnymi</b>
Kornowac	0
Krzanowice	0
Krzyżanowice	0
Kuźnia Raciborska	0
Nędza	0
Pietrowice Wielkie	0
Racibórz	0
Rudnik	0
<b>SUMA</b>	<b>0</b>

# 11.1. Gmina Racibórz

TERC: 2411011

## Statystyki ogólne

W gminie jest 7 839 punktów adresowych. Na koniec czerwca 2025 roku w zasięgu stacjonarnego dostępu do usług szerokopasmowych było 7 630 punktów adresowych, a 209 pozostało bez zasięgu. Na wskazanym obszarze były 543 białe plamy NGA. Od 1 stycznia 2023 do 30 czerwca 2025 roku obywatele zgłosili 28 zapotrzebowań na internet i 2 weryfikacje danych w systemie internet.gov.pl.

W tabeli nr 11.1.1 przedstawiono przedsiębiorców telekomunikacyjnych działających na terenie gminy i świadczących usługi stacjonarnego dostępu do usług szerokopasmowych.

Tabela 11.1.1: Podmiot w zależności od rodzaju usług.			
Podmiot	Detal	Hurt	Hurt-Detal
"STARNET TELECOM" SPÓŁKA Z OGRANICZONĄ ODPOWIEDZIALNOŚCIĄ	X		X
ATMAN SPÓŁKA Z OGRANICZONĄ ODPOWIEDZIALNOŚCIĄ	X		
CITIMEDIA.PL SPÓŁKA Z OGRANICZONĄ ODPOWIEDZIALNOŚCIĄ			X
ClimaxNET Sp. z o. o.	X		
EXATEL S.A.	X		
FIONE Spółka z .o.o. spółka komandytowa	X		X
GFXLABS Grzegorz Pawlicki	X		
GT11 Spółka z ograniczoną odpowiedzialnością	X		
LANDTECH Spółka z ograniczoną odpowiedzialnością	X		
LEON Sp. z o.o.	X	X	
LEON TELEKOM Sp. z o.o. spółka komandytowa	X		
MULTIMEDIA POLSKA SPÓŁKA Z OGRANICZONĄ ODPOWIEDZIALNOŚCIĄ		X	
NAUKOWA I AKADEMICKA SIEĆ KOMPUTEROWA - PAŃSTWOWY INSTYTUT BADAWCZY	X		
NETIA SPÓŁKA AKCYJNA			X
ORANGE POLSKA S.A.	X	X	X
P4 SPÓŁKA Z OGRANICZONĄ ODPOWIEDZIALNOŚCIĄ	X		
POLKOMTEL Sp. z o.o.	X		
RFC INTERNET SPÓŁKA Z OGRANICZONĄ ODPOWIEDZIALNOŚCIĄ	X		
SITEL Sp. z o.o.			X

Podmiot	Detal	Hurt	Hurt-Detal
SQS POLSKA Szymon Wysokiński	X		
STIMO.NET SP. Z O.O.	X		
T-MOBILE POLSKA S.A.	X		
TAURON OBSŁUGA KLIENTA Sp. z o.o.		X	
TECH-MEDIA ISP SPÓŁKA Z OGRANICZONĄ ODPOWIEDZIALNOŚCIĄ	X		
TK TELEKOM Sp. z o.o.			X
TOWERLINK POLAND SPÓŁKA Z OGRANICZONĄ ODPOWIEDZIALNOŚCIĄ		X	
TRADE PARTNER Sp. z o.o.	X		
VECTRA S.A.	X		
ŚWIATŁOWÓD INWESTYCJE SPÓŁKA Z OGRANICZONĄ ODPOWIEDZIALNOŚCIĄ		X	

W tabeli nr 11.1.2 przedstawiono liczbowy i procentowy podział na punkty adresowe w zależności od rodzaju zasięgu na terenie gminy.

**Tabela 11.1.2: Podział na rodzaje usług i zasięgów.**

	Liczba adresów	Udział %
Rzeczywisty	6 950	88,66%
Hurtowy (wyłącznie)	509	6,49%
Teoretyczny (wyłącznie)	171	2,18%
Brak zasięgu	209	2,67%
<b>SUMA</b>	<b>7 839</b>	<b>100%</b>

## Zasięgi sieci

W tabeli nr 11.1.3 przedstawiono liczbowo i procentowo liczbę zasięgów oraz liczbę punktów adresowych na terenie gminy w zależności od przepustowości.

**Tabela 11.1.3: Liczba zasięgów i adresów w podziale na przepustowość.**

Przepustowość [Mb/s]	Liczba zasięgów	Udział %	Liczba punktów adresowych	Udział %
2	6 104	14,75%	42	0,55%
10	780	1,88%	6	0,08%
20	53	0,13%	1	0,01%
30	3 867	9,34%	75	0,98%
40	1 491	3,60%	30	0,39%
50	2 955	7,14%	94	1,23%
60	1 699	4,10%	51	0,67%
70	801	1,94%	26	0,34%
80	88	0,21%	9	0,12%

Przepustowość [Mb/s]	Liczba zasięgów	Udział %	Liczba punktów adresowych	Udział %
90	0	0,00%	0	0,00%
100	87	0,21%	2	0,03%
200	0	0,00%	0	0,00%
300	2	0,00%	1	0,01%
400	0	0,00%	0	0,00%
500	0	0,00%	0	0,00%
600	1 093	2,64%	2	0,03%
700	4	0,01%	0	0,00%
800	6 285	15,18%	1 738	22,78%
900	5 351	12,93%	2 860	37,48%
1000	10 671	25,78%	2 661	34,88%
2000	64	0,15%	32	0,42%
3000	0	0,00%	0	0,00%
4000	0	0,00%	0	0,00%
5000	0	0,00%	0	0,00%
6000	0	0,00%	0	0,00%
7000	0	0,00%	0	0,00%
8000	0	0,00%	0	0,00%
9000	0	0,00%	0	0,00%
10000	0	0,00%	0	0,00%
<b>SUMA</b>	<b>41 395</b>	<b>100%</b>	<b>7 630</b>	<b>100%</b>

W tabeli nr 11.1.4 przedstawiono liczbę zasięgów w gminie w zależności od rodzaju medium.

**Tabela 11.1.4: Liczba zasięgów z podziałem na medium.**

Medium	Liczba zasięgów	Udział %
światłowodowe	19 159	46,28%
kablowe współosiowe miedziane	4 371	10,56%
kablowe parowe miedziane	16 437	39,71%
radiowe (FWA)	1 428	3,45%
<b>SUMA</b>	<b>41 395</b>	<b>100%</b>

## Plany inwestycyjne (komercyjne)

W gminie zgłoszone zostały plany inwestycyjne obejmujące 299 punktów adresowych. Zgłoszone plany inwestycyjne przewidują objęcie w kolejnych 3 latach zasięgiem stacjonarnego dostępu do usług szerokopasmowych:

- 298 punktów adresowych znajdujących się już w zasięgu rzeczywistym;
- 0 punktów adresowych znajdujących się już w zasięgu wyłącznie hurtowym;

- 0 punktów adresowych znajdujących się już w zasięgu teoretycznym;
- 2 punkty adresowe znajdujące się w planie inwestycyjnym ze środków publicznych;
- 1 punkt adresowy znajdujący się w innym planie inwestycyjnym ze środków prywatnych;
- 0 punktów adresowych będących białymi plamami (bez zasięgu).

## Plany inwestycyjne realizowane ze środków publicznych

W gminie zgłoszone zostały plany inwestycyjne obejmujące 0 punktów adresowych.

Realizowanych jest 0 projektów z KPO i 0 projektów z FER. Dane pochodzą z systemu SIMBA i odnoszą się do umów o dofinansowanie zawartych do dnia 30 czerwca 2025.

W tabeli nr 11.1.5 przedstawiono liczbę punktów adresowych na terenie gminy, objętych planami inwestycyjnymi do zrealizowania ze środków publicznych.

<b>Tabela 11.1.5: Liczba punktów adresowych ze zgłoszonymi planami inwestycyjnymi realizowanymi ze środków publicznych.</b>		
<b>Numer projektu</b>	<b>Beneficjent</b>	<b>Liczba PA</b>
Brak danych		
<b>SUMA</b>		<b>0</b>

## Mapa planów inwestycyjnych

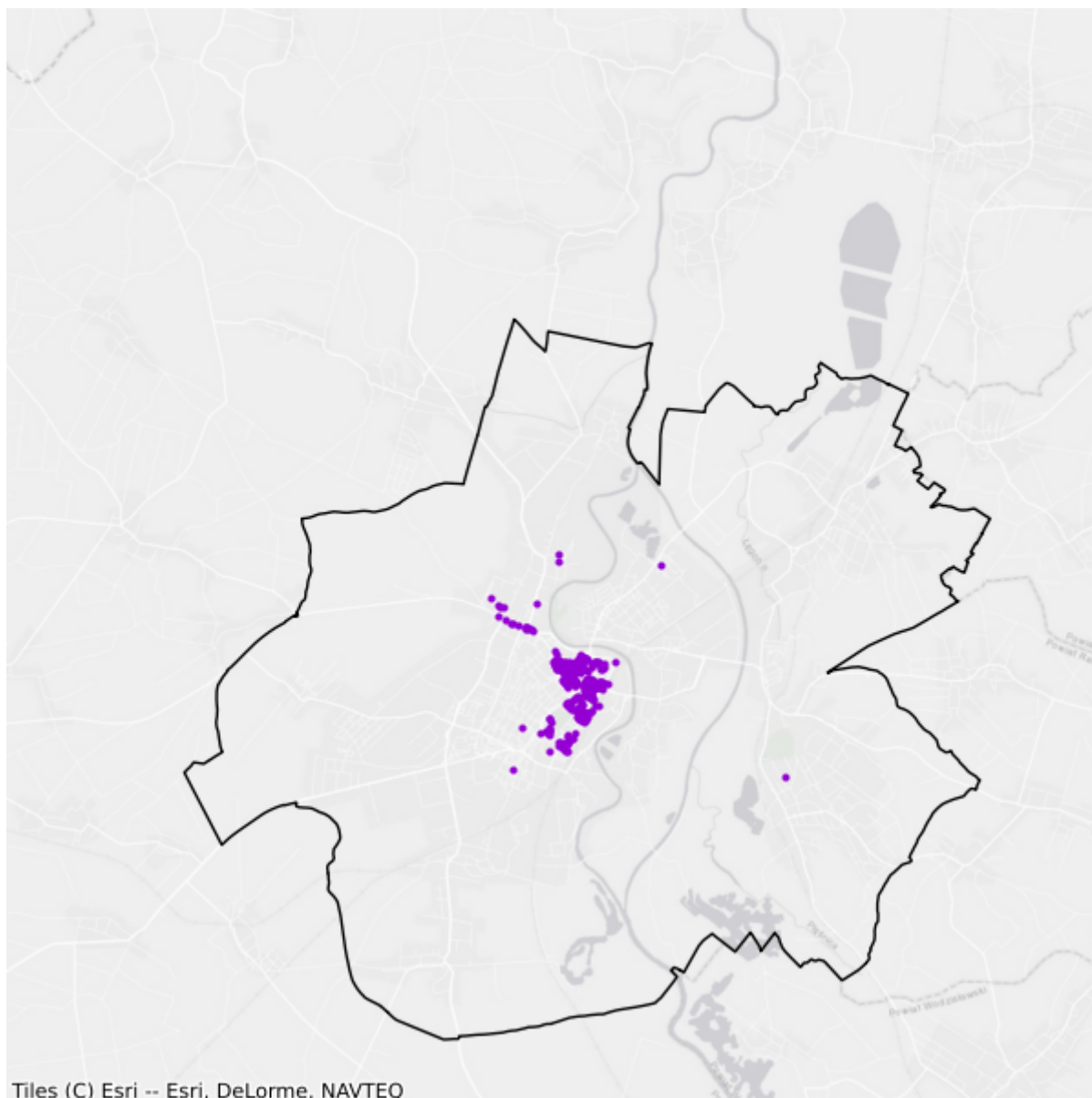

- Plany inwestycyjne realizowane ze środków prywatnych
- Plany inwestycyjne realizowane ze środków publicznych

## 11.2. Gmina Kornowac

TERC: 2411022

### Statystyki ogólne

W gminie jest 1 578 punktów adresowych. Na koniec czerwca 2025 roku w zasięgu stacjonarnego dostępu do usług szerokopasmowych było 1 558 punktów adresowych, a 20 pozostało bez zasięgu. Na wskazanym obszarze było 85 białych plam NGA. Od 1 stycznia 2023 do 30 czerwca 2025 roku obywatele zgłosili 9 zapotrzebowań na internet i 2 weryfikacje danych w systemie internet.gov.pl.

W tabeli nr 11.2.1 przedstawiono przedsiębiorców telekomunikacyjnych działających na terenie gminy i świadczących usługi stacjonarnego dostępu do usług szerokopasmowych.

<b>Tabela 11.2.1: Podmiot w zależności od rodzaju usług.</b>			
<b>Podmiot</b>	<b>Detal</b>	<b>Hurt</b>	<b>Hurt-Detal</b>
ClimaxNET Sp. z o. o.	X		
EXATEL S.A.	X		
FIONE Spółka z .o.o. spółka komandytowa	X		
GFXLABS Grzegorz Pawlicki	X		
LEON Sp. z o.o.	X	X	
LEON TELEKOM Sp. z o.o. spółka komandytowa	X		
MojaSiec.eu Sp. z o.o.	X		
NETIA SPÓŁKA AKCYJNA			X
ORANGE POLSKA S.A.	X	X	X
P4 SPÓŁKA Z OGRANICZONĄ ODPOWIEDZIALNOŚCIĄ	X		
POLKOMTEL Sp. z o.o.	X		
RFC INTERNET SPÓŁKA Z OGRANICZONĄ ODPOWIEDZIALNOŚCIĄ	X		
SMARTMEDIA Sp. z o.o.	X		
STIMO.NET SP. Z O.O.	X		
TAURON OBSŁUGA KLIENTA Sp. z o.o.		X	
VECTRA S.A.	X		

W tabeli nr 11.2.2 przedstawiono liczbowy i procentowy podział na punkty adresowe w zależności od rodzaju zasięgu na terenie gminy.

**Tabela 11.2.2: Podział na rodzaje usług i zasięgów.**

	<b>Liczba adresów</b>	<b>Udział %</b>
Rzeczywisty	1 502	95,18%
Hurtowy (wyłącznie)	41	2,60%
Teoretyczny (wyłącznie)	15	0,95%
Brak zasięgu	20	1,27%
<b>SUMA</b>	<b>1 578</b>	<b>100%</b>

## Zasięgi sieci

W tabeli nr 11.2.3 przedstawiono liczbowo i procentowo liczbę zasięgów oraz liczbę punktów adresowych na terenie gminy w zależności od przepustowości.

**Tabela 11.2.3: Liczba zasięgów i adresów w podziale na przepustowość.**

<b>Przepustowość [Mb/s]</b>	<b>Liczba zasięgów</b>	<b>Udział %</b>	<b>Liczba punktów adresowych</b>	<b>Udział %</b>
2	0	0,00%	0	0,00%
10	0	0,00%	0	0,00%
20	0	0,00%	0	0,00%
30	132	2,18%	5	0,32%
40	72	1,19%	3	0,19%
50	1 380	22,84%	57	3,66%
60	0	0,00%	0	0,00%
70	3	0,05%	0	0,00%
80	19	0,31%	0	0,00%
90	0	0,00%	0	0,00%
100	0	0,00%	0	0,00%
200	0	0,00%	0	0,00%
300	0	0,00%	0	0,00%
400	0	0,00%	0	0,00%
500	0	0,00%	0	0,00%
600	0	0,00%	0	0,00%
700	0	0,00%	0	0,00%
800	303	5,01%	14	0,90%
900	402	6,65%	14	0,90%
1000	3 731	61,75%	1 465	94,03%
2000	0	0,00%	0	0,00%
3000	0	0,00%	0	0,00%
4000	0	0,00%	0	0,00%
5000	0	0,00%	0	0,00%
6000	0	0,00%	0	0,00%

Przepustowość [Mb/s]	Liczba zasięgów	Udział %	Liczba punktów adresowych	Udział %
7000	0	0,00%	0	0,00%
8000	0	0,00%	0	0,00%
9000	0	0,00%	0	0,00%
10000	0	0,00%	0	0,00%
<b>SUMA</b>	<b>6 042</b>	<b>100%</b>	<b>1 558</b>	<b>100%</b>

W tabeli nr 11.2.4 przedstawiono liczbę zasięgów w gminie w zależności od rodzaju medium.

<b>Tabela 11.2.4: Liczba zasięgów z podziałem na medium.</b>		
Medium	Liczba zasięgów	Udział %
światłowodowe	4 420	73,15%
kablowe współosiowe miedziane	0	0,00%
kablowe parowe miedziane	246	4,07%
radiowe (FWA)	1 376	22,77%
<b>SUMA</b>	<b>6 042</b>	<b>100%</b>

## Plany inwestycyjne (komercyjne)

W gminie zgłoszone zostały plany inwestycyjne obejmujące 116 punktów adresowych. Zgłoszone plany inwestycyjne przewidują objęcie w kolejnych 3 latach zasięgiem stacjonarnego dostępu do usług szerokopasmowych:

- 47 punktów adresowych znajdujących się już w zasięgu rzeczywistym;
- 1 punkt adresowy znajdujący się już w zasięgu wyłącznie hurtowym;
- 0 punktów adresowych znajdujących się już w zasięgu teoretycznym;
- 57 punktów adresowych znajdujących się w planie inwestycyjnym ze środków publicznych;
- 58 punktów adresowych znajdujących się w innym planie inwestycyjnym ze środków prywatnych;
- 10 punktów adresowych będących białymi plamami (bez zasięgu).

## Plany inwestycyjne realizowane ze środków publicznych

W gminie zgłoszone zostały plany inwestycyjne obejmujące 0 punktów adresowych. Realizowanych jest 0 projektów z KPO i 0 projektów z FERC. Dane pochodzą z systemu SIMBA i odnoszą się do umów o dofinansowanie zawartych do dnia 30 czerwca 2025.

W tabeli nr 11.2.5 przedstawiono liczbę punktów adresowych na terenie gminy, objętych planami inwestycyjnymi do zrealizowania ze środków publicznych.

**Tabela 11.2.5: Liczba punktów adresowych ze zgłoszonymi planami inwestycyjnymi realizowanymi ze środków publicznych.**

Numer projektu	Beneficjent	Liczba PA
Brak danych		
<b>SUMA</b>		<b>0</b>

## Mapa planów inwestycyjnych

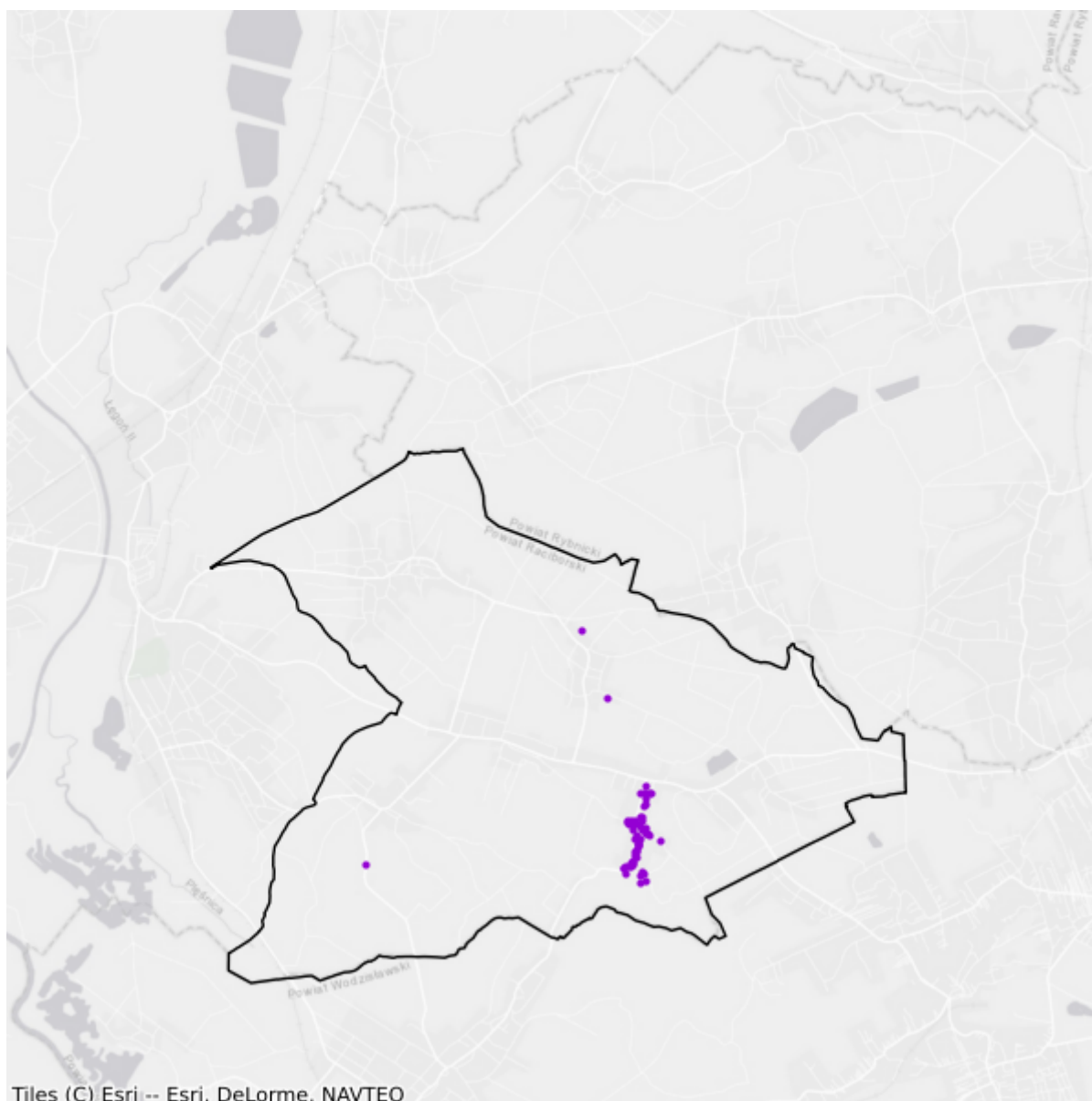

- Plany inwestycyjne realizowane ze środków publicznych
- Plany inwestycyjne realizowane ze środków prywatnych

## 11.3. Gmina Krzanowice

TERC: 2411033

### Statystyki ogólne

W gminie jest 1 885 punktów adresowych. Na koniec czerwca 2025 roku w zasięgu stacjonarnego dostępu do usług szerokopasmowych było 1 809 punktów adresowych, a 76 pozostało bez zasięgu. Na wskazanym obszarze było 213 białych plam NGA. Od 1 stycznia 2023 do 30 czerwca 2025 roku obywatele zgłosili 3 zapotrzebowania na internet i 0 weryfikacji danych w systemie internet.gov.pl.

W tabeli nr 11.3.1 przedstawiono przedsiębiorców telekomunikacyjnych działających na terenie gminy i świadczących usługi stacjonarnego dostępu do usług szerokopasmowych.

<b>Tabela 11.3.1: Podmiot w zależności od rodzaju usług.</b>			
<b>Podmiot</b>	<b>Detal</b>	<b>Hurt</b>	<b>Hurt-Detal</b>
ClimaxNET Sp. z o. o.	X		
EXATEL S.A.	X		
FIONE Spółka z .o.o. spółka komandytowa	X		X
GFXLABS Grzegorz Pawlicki	X		
NAUKOWA I AKADEMICKA SIEĆ KOMPUTEROWA - PAŃSTWOWY INSTYTUT BADAWCZY	X		
NETIA SPÓŁKA AKCYJNA			X
ORANGE POLSKA S.A.	X	X	X
P4 SPÓŁKA Z OGRANICZONĄ ODPOWIEDZIALNOŚCIĄ	X		
POLKOMTEL Sp. z o.o.	X		
RFC INTERNET SPÓŁKA Z OGRANICZONĄ ODPOWIEDZIALNOŚCIĄ	X		
STIMO.NET SP. Z O.O.	X		
TAURON OBSŁUGA KLIENTA Sp. z o.o.		X	
VECTRA S.A.	X		

W tabeli nr 11.3.2 przedstawiono liczbowy i procentowy podział na punkty adresowe w zależności od rodzaju zasięgu na terenie gminy.

<b>Tabela 11.3.2: Podział na rodzaje usług i zasięgów.</b>		
	<b>Liczba adresów</b>	<b>Udział %</b>
Rzeczywisty	1 754	93,05%

	Liczba adresów	Udział %
Hurtowy (wyłącznie)	46	2,44%
Teoretyczny (wyłącznie)	9	0,48%
Brak zasięgu	76	4,03%
<b>SUMA</b>	<b>1 885</b>	<b>100%</b>

## Zasięgi sieci

W tabeli nr 11.3.3 przedstawiono liczbowo i procentowo liczbę zasięgów oraz liczbę punktów adresowych na terenie gminy w zależności od przepustowości.

Tabela 11.3.3: Liczba zasięgów i adresów w podziale na przepustowość.					
Przepustowość [Mb/s]	Liczba zasięgów	Udział %	Liczba punktów adresowych	Udział %	
2	0	0,00%	0	0,00%	
10	0	0,00%	0	0,00%	
20	0	0,00%	0	0,00%	
30	1 373	14,75%	14	0,77%	
40	387	4,16%	7	0,39%	
50	1 811	19,45%	83	4,59%	
60	444	4,77%	16	0,88%	
70	307	3,30%	13	0,72%	
80	37	0,40%	4	0,22%	
90	0	0,00%	0	0,00%	
100	3	0,03%	0	0,00%	
200	0	0,00%	0	0,00%	
300	0	0,00%	0	0,00%	
400	0	0,00%	0	0,00%	
500	0	0,00%	0	0,00%	
600	0	0,00%	0	0,00%	
700	0	0,00%	0	0,00%	
800	1 630	17,51%	213	11,77%	
900	1 459	15,67%	1 250	69,10%	
1000	1 858	19,96%	209	11,55%	
2000	0	0,00%	0	0,00%	
3000	0	0,00%	0	0,00%	
4000	0	0,00%	0	0,00%	
5000	0	0,00%	0	0,00%	
6000	0	0,00%	0	0,00%	
7000	0	0,00%	0	0,00%	
8000	0	0,00%	0	0,00%	

Przepustowość [Mb/s]	Liczba zasięgów	Udział %	Liczba punktów adresowych	Udział %
9000	0	0,00%	0	0,00%
10000	0	0,00%	0	0,00%
<b>SUMA</b>	<b>9 309</b>	<b>100%</b>	<b>1 809</b>	<b>100%</b>

W tabeli nr 11.3.4 przedstawiono liczbę zasięgów w gminie w zależności od rodzaju medium.

<b>Tabela 11.3.4: Liczba zasięgów z podziałem na medium.</b>		
Medium	Liczba zasięgów	Udział %
światłowodowe	4 950	53,17%
kablowe współosiowe miedziane	0	0,00%
kablowe parowe miedziane	2 911	31,27%
radiowe (FWA)	1 448	15,55%
<b>SUMA</b>	<b>9 309</b>	<b>100%</b>

## Plany inwestycyjne (komercyjne)

W gminie zgłoszone zostały plany inwestycyjne obejmujące 0 punktów adresowych. Zgłoszone plany inwestycyjne przewidują objęcie w kolejnych 3 latach zasięgiem stacjonarnego dostępu do usług szerokopasmowych:

- 0 punktów adresowych znajdujących się już w zasięgu rzeczywistym;
- 0 punktów adresowych znajdujących się już w zasięgu wyłącznie hurtowym;
- 0 punktów adresowych znajdujących się już w zasięgu teoretycznym;
- 0 punktów adresowych znajdujących się w planie inwestycyjnym ze środków publicznych;
- 0 punktów adresowych znajdujących się w innym planie inwestycyjnym ze środków prywatnych;
- 0 punktów adresowych będących białymi plamami (bez zasięgu).

## Plany inwestycyjne realizowane ze środków publicznych

W gminie zgłoszone zostały plany inwestycyjne obejmujące 0 punktów adresowych. Realizowanych jest 0 projektów z KPO i 0 projektów z FER. Dane pochodzą z systemu SIMBA i odnoszą się do umów o dofinansowanie zawartych do dnia 30 czerwca 2025.

W tabeli nr 11.3.5 przedstawiono liczbę punktów adresowych na terenie gminy, objętych planami inwestycyjnymi do zrealizowania ze środków publicznych.

<b>Tabela 11.3.5: Liczba punktów adresowych ze zgłoszonymi planami inwestycyjnymi realizowanymi ze środków publicznych.</b>		
Numer projektu	Beneficjent	Liczba PA
Brak danych		
<b>SUMA</b>		<b>0</b>

## Mapa planów inwestycyjnych

Brak danych

# 11.4. Gmina Krzyżanowice

TERC: 2411042

## Statystyki ogólne

W gminie są 3 293 punkty adresowe. Na koniec czerwca 2025 roku w zasięgu stacjonarnego dostępu do usług szerokopasmowych było 3 270 punktów adresowych, a 23 pozostały bez zasięgu. Na wskazanym obszarze były 142 białe plamy NGA. Od 1 stycznia 2023 do 30 czerwca 2025 roku obywatele zgłosili 3 zapotrzebowania na internet i 1 weryfikację danych w systemie internet.gov.pl.

W tabeli nr 11.4.1 przedstawiono przedsiębiorców telekomunikacyjnych działających na terenie gminy i świadczących usługi stacjonarnego dostępu do usług szerokopasmowych.

<b>Tabela 11.4.1: Podmiot w zależności od rodzaju usług.</b>			
<b>Podmiot</b>	<b>Detal</b>	<b>Hurt</b>	<b>Hurt-Detal</b>
ClimaxNET Sp. z o. o.	X		
EXATEL S.A.	X		
FIONE Spółka z .o.o. spółka komandytowa	X		X
FIRMA HANDLOWO - USŁUGOWA MARTCOM Mirela Bugdol	X		
GFXLABS Grzegorz Pawlicki	X		
LANDTECH Spółka z ograniczoną odpowiedzialnością	X		
MojaSiec.eu Sp. z o.o.	X		
NAUKOWA I AKADEMICKA SIEĆ KOMPUTEROWA - PAŃSTWOWY INSTYTUT BADAWCZY	X		
NETIA SPÓŁKA AKCYJNA			X
NOVOS Marcin Gulec	X		
NOVOS SPÓŁKA Z OGRANICZONĄ ODPOWIEDZIALNOŚCIĄ	X		X
ORANGE POLSKA S.A.	X	X	X
P4 SPÓŁKA Z OGRANICZONĄ ODPOWIEDZIALNOŚCIĄ	X		
POLKOMTEL Sp. z o.o.	X		
RFC INTERNET SPÓŁKA Z OGRANICZONĄ ODPOWIEDZIALNOŚCIĄ	X		
SMARTMEDIA Sp. z o.o.	X		
STIMO.NET SP. Z O.O.	X		
T-MOBILE POLSKA S.A.	X		
TAURON OBSŁUGA KLIENTA Sp. z o.o.		X	

Podmiot	Detal	Hurt	Hurt-Detal
TOWERLINK POLAND SPÓŁKA Z OGRANICZONĄ ODPOWIEDZIALNOŚCIĄ		X	
VECTRA S.A.	X		

W tabeli nr 11.4.2 przedstawiono liczbowy i procentowy podział na punkty adresowe w zależności od rodzaju zasięgu na terenie gminy.

Tabela 11.4.2: Podział na rodzaje usług i zasięgów.		
	Liczba adresów	Udział %
Rzeczywisty	3 224	97,90%
Hurtowy (wyłącznie)	29	0,88%
Teoretyczny (wyłącznie)	17	0,52%
Brak zasięgu	23	0,70%
<b>SUMA</b>	<b>3 293</b>	<b>100%</b>

## Zasięgi sieci

W tabeli nr 11.4.3 przedstawiono liczbowo i procentowo liczbę zasięgów oraz liczbę punktów adresowych na terenie gminy w zależności od przepustowości.

Tabela 11.4.3: Liczba zasięgów i adresów w podziale na przepustowość.					
Przepustowość [Mb/s]	Liczba zasięgów	Udział %	Liczba punktów adresowych	Udział %	
2	1	0,00%	1	0,03%	
10	0	0,00%	0	0,00%	
20	5	0,02%	0	0,00%	
30	1 875	8,42%	18	0,55%	
40	722	3,24%	7	0,21%	
50	2 719	12,21%	87	2,66%	
60	319	1,43%	1	0,03%	
70	164	0,74%	1	0,03%	
80	29	0,13%	4	0,12%	
90	0	0,00%	0	0,00%	
100	7	0,03%	2	0,06%	
200	0	0,00%	0	0,00%	
300	0	0,00%	0	0,00%	
400	0	0,00%	0	0,00%	
500	0	0,00%	0	0,00%	
600	0	0,00%	0	0,00%	
700	0	0,00%	0	0,00%	
800	2 839	12,75%	93	2,84%	

Przepustowość [Mb/s]	Liczba zasięgów	Udział %	Liczba punktów adresowych	Udział %
900	2 796	12,56%	503	15,38%
1000	10 787	48,45%	2 552	78,04%
2000	0	0,00%	0	0,00%
3000	0	0,00%	0	0,00%
4000	0	0,00%	0	0,00%
5000	0	0,00%	0	0,00%
6000	0	0,00%	0	0,00%
7000	0	0,00%	0	0,00%
8000	0	0,00%	0	0,00%
9000	0	0,00%	0	0,00%
10000	1	0,00%	1	0,03%
<b>SUMA</b>	<b>22 264</b>	<b>100%</b>	<b>3 270</b>	<b>100%</b>

W tabeli nr 11.4.4 przedstawiono liczbę zasięgów w gminie w zależności od rodzaju medium.

**Tabela 11.4.4: Liczba zasięgów z podziałem na medium.**

Medium	Liczba zasięgów	Udział %
światłowodowe	16 427	73,78%
kablowe współosiowe miedziane	1	0,00%
kablowe parowe miedziane	3 597	16,16%
radiowe (FWA)	2 239	10,06%
<b>SUMA</b>	<b>22 264</b>	<b>100%</b>

## Plany inwestycyjne (komercyjne)

W gminie zgłoszone zostały plany inwestycyjne obejmujące 0 punktów adresowych. Zgłoszone plany inwestycyjne przewidują objęcie w kolejnych 3 latach zasięgiem stacjonarnego dostępu do usług szerokopasmowych:

- 0 punktów adresowych znajdujących się już w zasięgu rzeczywistym;
- 0 punktów adresowych znajdujących się już w zasięgu wyłącznie hurtowym;
- 0 punktów adresowych znajdujących się już w zasięgu teoretycznym;
- 0 punktów adresowych znajdujących się w planie inwestycyjnym ze środków publicznych;
- 0 punktów adresowych znajdujących się w innym planie inwestycyjnym ze środków prywatnych;
- 0 punktów adresowych będących białymi plamami (bez zasięgu).

## Plany inwestycyjne realizowane ze środków publicznych

W gminie zgłoszone zostały plany inwestycyjne obejmujące 0 punktów adresowych. Realizowanych jest 0 projektów z KPO i 0 projektów z FERC. Dane pochodzą z systemu SIMBA i odnoszą się do umów o dofinansowanie zawartych do dnia 30 czerwca 2025.

W tabeli nr 11.4.5 przedstawiono liczbę punktów adresowych na terenie gminy, objętych planami inwestycyjnymi do zrealizowania ze środków publicznych.

<b>Tabela 11.4.5: Liczba punktów adresowych ze zgłoszonymi planami inwestycyjnymi realizowanymi ze środków publicznych.</b>		
<b>Numer projektu</b>	<b>Beneficjent</b>	<b>Liczba PA</b>
Brak danych		
<b>SUMA</b>		<b>0</b>

## Mapa planów inwestycyjnych

Brak danych

# 11.5. Gmina Kuźnia Raciborska

TERC: 2411053

## Statystyki ogólne

W gminie jest 2 819 punktów adresowych. Na koniec czerwca 2025 roku w zasięgu stacjonarnego dostępu do usług szerokopasmowych było 2 741 punktów adresowych, a 78 pozostało bez zasięgu. Na wskazanym obszarze było 188 białych plam NGA. Od 1 stycznia 2023 do 30 czerwca 2025 roku obywatele zgłosili 5 zapotrzebowań na internet i 0 weryfikacji danych w systemie internet.gov.pl.

W tabeli nr 11.5.1 przedstawiono przedsiębiorców telekomunikacyjnych działających na terenie gminy i świadczących usługi stacjonarnego dostępu do usług szerokopasmowych.

Tabela 11.5.1: Podmiot w zależności od rodzaju usług.			
Podmiot	Detal	Hurt	Hurt-Detal
CZARNET Spółka z ograniczoną odpowiedzialnością			X
ClimaxNET Sp. z o. o.	X		
FIONE Spółka z .o.o. spółka komandytowa	X		X
GFXLABS Grzegorz Pawlicki	X		
GIGA-COM Krzysztof Kruczek			X
KRUCZNET Spółka z ograniczoną odpowiedzialnością			X
LANDTECH Spółka z ograniczoną odpowiedzialnością	X		
MULTIMEDIA POLSKA SPÓŁKA Z OGRANICZONĄ ODPOWIEDZIALNOŚCIĄ		X	
NAUKOWA I AKADEMICKA SIEĆ KOMPUTEROWA - PAŃSTWOWY INSTYTUT BADAWCZY	X		
NETIA SPÓŁKA AKCYJNA			X
ORANGE POLSKA S.A.	X	X	X
P4 SPÓŁKA Z OGRANICZONĄ ODPOWIEDZIALNOŚCIĄ	X		
POLKOMTEL Sp. z o.o.	X		
RFC INTERNET SPÓŁKA Z OGRANICZONĄ ODPOWIEDZIALNOŚCIĄ	X		
STIMO.NET SP. Z O.O.	X		
T-MOBILE POLSKA S.A.	X		
TAURON OBSŁUGA KLIENTA Sp. z o.o.		X	
VECTRA S.A.	X		

W tabeli nr 11.5.2 przedstawiono liczbowy i procentowy podział na punkty adresowe w zależności od rodzaju zasięgu na terenie gminy.

<b>Tabela 11.5.2: Podział na rodzaje usług i zasięgów.</b>		
	<b>Liczba adresów</b>	<b>Udział %</b>
Rzeczywisty	2 587	91,77%
Hurtowy (wyłącznie)	128	4,54%
Teoretyczny (wyłącznie)	26	0,92%
Brak zasięgu	78	2,77%
<b>SUMA</b>	<b>2 819</b>	<b>100%</b>

## Zasięgi sieci

W tabeli nr 11.5.3 przedstawiono liczbowo i procentowo liczbę zasięgów oraz liczbę punktów adresowych na terenie gminy w zależności od przepustowości.

<b>Tabela 11.5.3: Liczba zasięgów i adresów w podziale na przepustowość.</b>				
<b>Przepustowość [Mb/s]</b>	<b>Liczba zasięgów</b>	<b>Udział %</b>	<b>Liczba punktów adresowych</b>	<b>Udział %</b>
2	1 380	6,29%	19	0,69%
10	202	0,92%	1	0,04%
20	1	0,00%	0	0,00%
30	1 016	4,63%	22	0,80%
40	357	1,63%	10	0,36%
50	1 371	6,25%	31	1,13%
60	266	1,21%	15	0,55%
70	157	0,72%	5	0,18%
80	24	0,11%	7	0,26%
90	0	0,00%	0	0,00%
100	9	0,04%	1	0,04%
200	0	0,00%	0	0,00%
300	0	0,00%	0	0,00%
400	0	0,00%	0	0,00%
500	0	0,00%	0	0,00%
600	384	1,75%	10	0,36%
700	0	0,00%	0	0,00%
800	1 908	8,70%	182	6,64%
900	2 092	9,54%	653	23,82%
1000	9 596	43,74%	639	23,31%
2000	0	0,00%	0	0,00%
3000	0	0,00%	0	0,00%
4000	0	0,00%	0	0,00%

Przepustowość [Mb/s]	Liczba zasięgów	Udział %	Liczba punktów adresowych	Udział %
5000	0	0,00%	0	0,00%
6000	0	0,00%	0	0,00%
7000	0	0,00%	0	0,00%
8000	0	0,00%	0	0,00%
9000	0	0,00%	0	0,00%
10000	3 175	14,47%	1 146	41,81%
<b>SUMA</b>	<b>21 938</b>	<b>100%</b>	<b>2 741</b>	<b>100%</b>

W tabeli nr 11.5.4 przedstawiono liczbę zasięgów w gminie w zależności od rodzaju medium.

<b>Tabela 11.5.4: Liczba zasięgów z podziałem na medium.</b>		
Medium	Liczba zasięgów	Udział %
światłowodowe	16 778	76,48%
kablowe współosiowe miedziane	386	1,76%
kablowe parowe miedziane	3 600	16,41%
radiowe (FWA)	1 174	5,35%
<b>SUMA</b>	<b>21 938</b>	<b>100%</b>

## Plany inwestycyjne (komercyjne)

W gminie zgłoszone zostały plany inwestycyjne obejmujące 0 punktów adresowych. Zgłoszone plany inwestycyjne przewidują objęcie w kolejnych 3 latach zasięgiem stacjonarnego dostępu do usług szerokopasmowych:

- 0 punktów adresowych znajdujących się już w zasięgu rzeczywistym;
- 0 punktów adresowych znajdujących się już w zasięgu wyłącznie hurtowym;
- 0 punktów adresowych znajdujących się już w zasięgu teoretycznym;
- 0 punktów adresowych znajdujących się w planie inwestycyjnym ze środków publicznych;
- 0 punktów adresowych znajdujących się w innym planie inwestycyjnym ze środków prywatnych;
- 0 punktów adresowych będących białymi plamami (bez zasięgu).

## Plany inwestycyjne realizowane ze środków publicznych

W gminie zgłoszone zostały plany inwestycyjne obejmujące 0 punktów adresowych. Realizowanych jest 0 projektów z KPO i 0 projektów z FER. Dane pochodzą z systemu SIMBA i odnoszą się do umów o dofinansowanie zawartych do dnia 30 czerwca 2025.

W tabeli nr 11.5.5 przedstawiono liczbę punktów adresowych na terenie gminy, objętych planami inwestycyjnymi do zrealizowania ze środków publicznych.

**Tabela 11.5.5: Liczba punktów adresowych ze zgłoszonymi planami inwestycyjnymi realizowanymi ze środków publicznych.**

Numer projektu	Beneficjent	Liczba PA
Brak danych		
<b>SUMA</b>		<b>0</b>

## Mapa planów inwestycyjnych

Brak danych

## 11.6. Gmina Nędza

TERC: 2411062

### Statystyki ogólne

W gminie są 2 093 punkty adresowe. Na koniec czerwca 2025 roku w zasięgu stacjonarnego dostępu do usług szerokopasmowych było 2 031 punktów adresowych, a 62 pozostały bez zasięgu. Na wskazanym obszarze było 78 białych plam NGA. Od 1 stycznia 2023 do 30 czerwca 2025 roku obywatele zgłosili 1 zapotrzebowanie na internet i 0 weryfikacji danych w systemie internet.gov.pl.

W tabeli nr 11.6.1 przedstawiono przedsiębiorców telekomunikacyjnych działających na terenie gminy i świadczących usługi stacjonarnego dostępu do usług szerokopasmowych.

<b>Tabela 11.6.1: Podmiot w zależności od rodzaju usług.</b>			
<b>Podmiot</b>	<b>Detal</b>	<b>Hurt</b>	<b>Hurt-Detal</b>
ClimaxNET Sp. z o. o.	X		
EXATEL S.A.	X		
FIONE Spółka z .o.o. spółka komandytowa	X		X
GFXLABS Grzegorz Pawlicki	X		
LEON Sp. z o.o.	X	X	
LEON TELEKOM Sp. z o.o. spółka komandytowa	X		
NAUKOWA I AKADEMICKA SIEĆ KOMPUTEROWA - PAŃSTWOWY INSTYTUT BADAWCZY	X		
NETIA SPÓŁKA AKCYJNA			X
ORANGE POLSKA S.A.	X	X	X
P4 SPÓŁKA Z OGRANICZONĄ ODPOWIEDZIALNOŚCIĄ	X		
POLKOMTEL Sp. z o.o.	X		
RFC INTERNET SPÓŁKA Z OGRANICZONĄ ODPOWIEDZIALNOŚCIĄ	X		
STIMO.NET SP. Z O.O.	X		
TAURON OBSŁUGA KLIENTA Sp. z o.o.		X	
TK TELEKOM Sp. z o.o.			X
VECTRA S.A.	X		

W tabeli nr 11.6.2 przedstawiono liczbowy i procentowy podział na punkty adresowe w zależności od rodzaju zasięgu na terenie gminy.

**Tabela 11.6.2: Podział na rodzaje usług i zasięgów.**

	<b>Liczba adresów</b>	<b>Udział %</b>
Rzeczywisty	1 896	90,59%
Hurtowy (wyłącznie)	69	3,30%
Teoretyczny (wyłącznie)	66	3,15%
Brak zasięgu	62	2,96%
<b>SUMA</b>	<b>2 093</b>	<b>100%</b>

## Zasięgi sieci

W tabeli nr 11.6.3 przedstawiono liczbowo i procentowo liczbę zasięgów oraz liczbę punktów adresowych na terenie gminy w zależności od przepustowości.

**Tabela 11.6.3: Liczba zasięgów i adresów w podziale na przepustowość.**

<b>Przepustowość [Mb/s]</b>	<b>Liczba zasięgów</b>	<b>Udział %</b>	<b>Liczba punktów adresowych</b>	<b>Udział %</b>
2	0	0,00%	0	0,00%
10	0	0,00%	0	0,00%
20	0	0,00%	0	0,00%
30	681	5,59%	6	0,30%
40	122	1,00%	1	0,05%
50	681	5,59%	8	0,39%
60	187	1,53%	1	0,05%
70	70	0,57%	0	0,00%
80	15	0,12%	0	0,00%
90	0	0,00%	0	0,00%
100	4	0,03%	0	0,00%
200	0	0,00%	0	0,00%
300	0	0,00%	0	0,00%
400	0	0,00%	0	0,00%
500	0	0,00%	0	0,00%
600	0	0,00%	0	0,00%
700	0	0,00%	0	0,00%
800	1 653	13,57%	216	10,64%
900	1 554	12,76%	741	36,48%
1000	7 216	59,23%	1 058	52,09%
2000	0	0,00%	0	0,00%
3000	0	0,00%	0	0,00%
4000	0	0,00%	0	0,00%
5000	0	0,00%	0	0,00%
6000	0	0,00%	0	0,00%

Przepustowość [Mb/s]	Liczba zasięgów	Udział %	Liczba punktów adresowych	Udział %
7000	0	0,00%	0	0,00%
8000	0	0,00%	0	0,00%
9000	0	0,00%	0	0,00%
10000	0	0,00%	0	0,00%
<b>SUMA</b>	<b>12 183</b>	<b>100%</b>	<b>2 031</b>	<b>100%</b>

W tabeli nr 11.6.4 przedstawiono liczbę zasięgów w gminie w zależności od rodzaju medium.

**Tabela 11.6.4: Liczba zasięgów z podziałem na medium.**

Medium	Liczba zasięgów	Udział %
światłowodowe	10 417	85,50%
kablowe współosiowe miedziane	0	0,00%
kablowe parowe miedziane	1 200	9,85%
radiowe (FWA)	566	4,65%
<b>SUMA</b>	<b>12 183</b>	<b>100%</b>

## Plany inwestycyjne (komercyjne)

W gminie zgłoszone zostały plany inwestycyjne obejmujące 6 punktów adresowych. Zgłoszone plany inwestycyjne przewidują objęcie w kolejnych 3 latach zasięgiem stacjonarnego dostępu do usług szerokopasmowych:

- 0 punktów adresowych znajdujących się już w zasięgu rzeczywistym;
- 0 punktów adresowych znajdujących się już w zasięgu wyłącznie hurtowym;
- 0 punktów adresowych znajdujących się już w zasięgu teoretycznym;
- 3 punkty adresowe znajdujące się w planie inwestycyjnym ze środków publicznych;
- 3 punkty adresowe znajdujące się w innym planie inwestycyjnym ze środków prywatnych;
- 3 punkty adresowe będące białymi plamami (bez zasięgu).

## Plany inwestycyjne realizowane ze środków publicznych

W gminie zgłoszone zostały plany inwestycyjne obejmujące 0 punktów adresowych. Realizowanych jest 0 projektów z KPO i 0 projektów z FER. Dane pochodzą z systemu SIMBA i odnoszą się do umów o dofinansowanie zawartych do dnia 30 czerwca 2025.

W tabeli nr 11.6.5 przedstawiono liczbę punktów adresowych na terenie gminy, objętych planami inwestycyjnymi do zrealizowania ze środków publicznych.

**Tabela 11.6.5: Liczba punktów adresowych ze zgłoszonymi planami inwestycyjnymi realizowanymi ze środków publicznych.**

Numer projektu	Beneficjent	Liczba PA
Brak danych		
<b>SUMA</b>		<b>0</b>

## Mapa planów inwestycyjnych

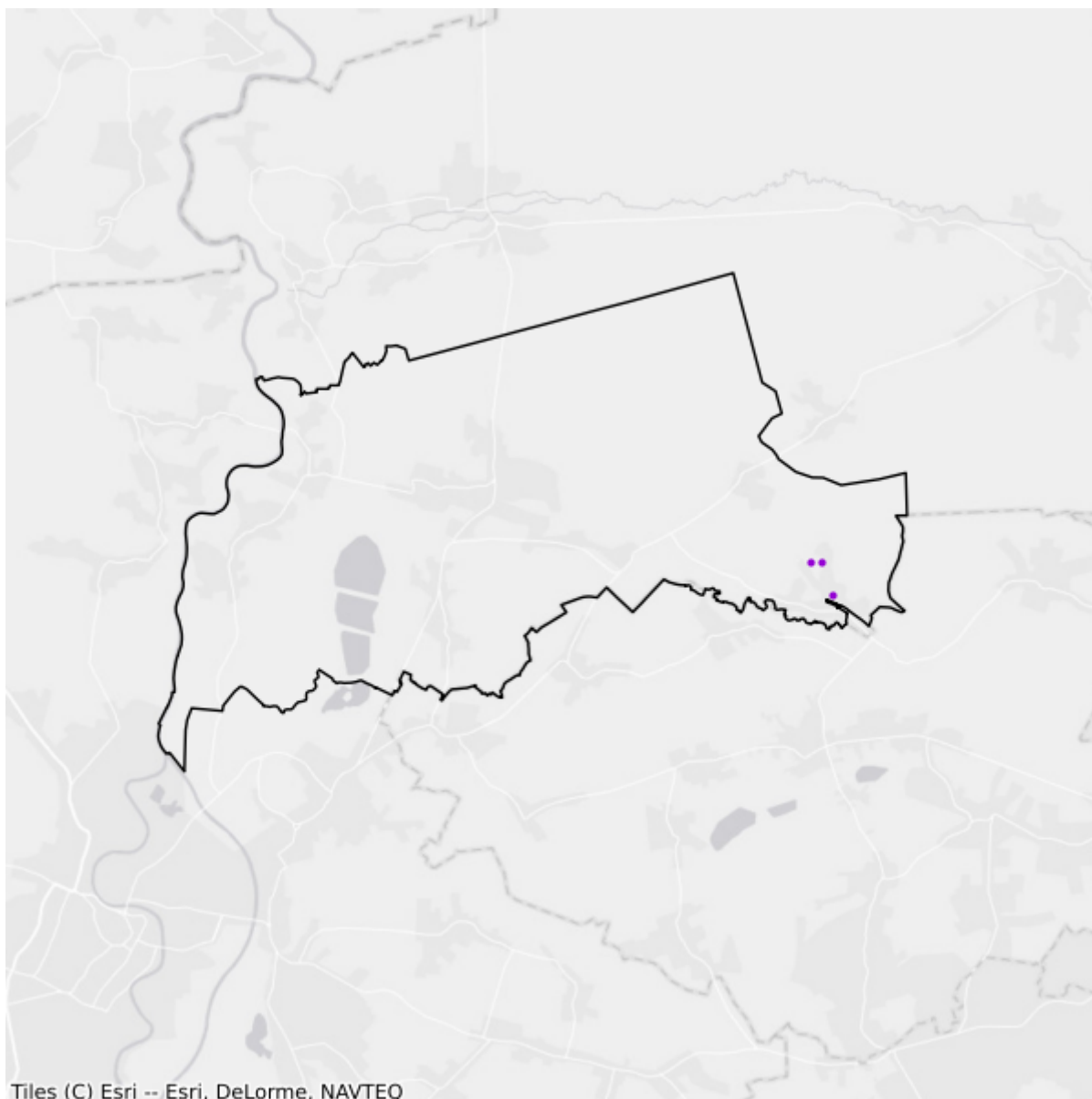

- Plany inwestycyjne realizowane ze środków prywatnych
- Plany inwestycyjne realizowane ze środków publicznych

# 11.7. Gmina Pietrowice Wielkie

TERC: 2411072

## Statystyki ogólne

W gminie są 2 083 punkty adresowe. Na koniec czerwca 2025 roku w zasięgu stacjonarnego dostępu do usług szerokopasmowych było 2 012 punktów adresowych, a 71 pozostało bez zasięgu. Na wskazanym obszarze było 99 białych plam NGA. Od 1 stycznia 2023 do 30 czerwca 2025 roku obywatele zgłosili 0 zapotrzebowań na internet i 0 weryfikacji danych w systemie internet.gov.pl.

W tabeli nr 11.7.1 przedstawiono przedsiębiorców telekomunikacyjnych działających na terenie gminy i świadczących usługi stacjonarnego dostępu do usług szerokopasmowych.

Tabela 11.7.1: Podmiot w zależności od rodzaju usług.			
Podmiot	Detal	Hurt	Hurt-Detal
ClimaxNET Sp. z o. o.	X		
EXATEL S.A.	X		
FIONE Spółka z .o.o. spółka komandytowa	X		X
GFXLABS Grzegorz Pawlicki	X		
NAUKOWA I AKADEMICKA SIEĆ KOMPUTEROWA - PAŃSTWOWY INSTYTUT BADAWCZY	X		
NET-ELEKTRONIK Bernard Niemiec	X		
NETIA SPÓŁKA AKCYJNA			X
ORANGE POLSKA S.A.	X	X	X
P4 SPÓŁKA Z OGRANICZONĄ ODPOWIEDZIALNOŚCIĄ	X		
POLKOMTEL Sp. z o.o.	X		
RFC INTERNET SPÓŁKA Z OGRANICZONĄ ODPOWIEDZIALNOŚCIĄ	X		
STIMO.NET SP. Z O.O.	X		
T-MOBILE POLSKA S.A.	X		
TAURON OBSŁUGA KLIENTA Sp. z o.o.		X	
VECTRA S.A.	X		

W tabeli nr 11.7.2 przedstawiono liczbowy i procentowy podział na punkty adresowe w zależności od rodzaju zasięgu na terenie gminy.

**Tabela 11.7.2: Podział na rodzaje usług i zasięgów.**

	<b>Liczba adresów</b>	<b>Udział %</b>
Rzeczywisty	1 984	95,25%
Hurtowy (wyłącznie)	15	0,72%
Teoretyczny (wyłącznie)	13	0,62%
Brak zasięgu	71	3,41%
<b>SUMA</b>	<b>2 083</b>	<b>100%</b>

## Zasięgi sieci

W tabeli nr 11.7.3 przedstawiono liczbowo i procentowo liczbę zasięgów oraz liczbę punktów adresowych na terenie gminy w zależności od przepustowości.

**Tabela 11.7.3: Liczba zasięgów i adresów w podziale na przepustowość.**

<b>Przepustowość [Mb/s]</b>	<b>Liczba zasięgów</b>	<b>Udział %</b>	<b>Liczba punktów adresowych</b>	<b>Udział %</b>
2	0	0,00%	0	0,00%
10	0	0,00%	0	0,00%
20	0	0,00%	0	0,00%
30	1 001	7,51%	8	0,40%
40	366	2,75%	4	0,20%
50	972	7,30%	8	0,40%
60	330	2,48%	5	0,25%
70	156	1,17%	2	0,10%
80	19	0,14%	1	0,05%
90	0	0,00%	0	0,00%
100	6	0,05%	0	0,00%
200	0	0,00%	0	0,00%
300	0	0,00%	0	0,00%
400	0	0,00%	0	0,00%
500	0	0,00%	0	0,00%
600	0	0,00%	0	0,00%
700	0	0,00%	0	0,00%
800	1 255	9,42%	96	4,77%
900	1 268	9,52%	437	21,72%
1000	7 948	59,67%	1 451	72,12%
2000	0	0,00%	0	0,00%
3000	0	0,00%	0	0,00%
4000	0	0,00%	0	0,00%
5000	0	0,00%	0	0,00%
6000	0	0,00%	0	0,00%

Przepustowość [Mb/s]	Liczba zasięgów	Udział %	Liczba punktów adresowych	Udział %
7000	0	0,00%	0	0,00%
8000	0	0,00%	0	0,00%
9000	0	0,00%	0	0,00%
10000	0	0,00%	0	0,00%
<b>SUMA</b>	<b>13 321</b>	<b>100%</b>	<b>2 012</b>	<b>100%</b>

W tabeli nr 11.7.4 przedstawiono liczbę zasięgów w gminie w zależności od rodzaju medium.

**Tabela 11.7.4: Liczba zasięgów z podziałem na medium.**

Medium	Liczba zasięgów	Udział %
światłowodowe	10 476	78,64%
kablowe współosiowe miedziane	0	0,00%
kablowe parowe miedziane	2 168	16,28%
radiowe (FWA)	677	5,08%
<b>SUMA</b>	<b>13 321</b>	<b>100%</b>

## Plany inwestycyjne (komercyjne)

W gminie zgłoszone zostały plany inwestycyjne obejmujące 0 punktów adresowych. Zgłoszone plany inwestycyjne przewidują objęcie w kolejnych 3 latach zasięgiem stacjonarnego dostępu do usług szerokopasmowych:

- 0 punktów adresowych znajdujących się już w zasięgu rzeczywistym;
- 0 punktów adresowych znajdujących się już w zasięgu wyłącznie hurtowym;
- 0 punktów adresowych znajdujących się już w zasięgu teoretycznym;
- 0 punktów adresowych znajdujących się w planie inwestycyjnym ze środków publicznych;
- 0 punktów adresowych znajdujących się w innym planie inwestycyjnym ze środków prywatnych;
- 0 punktów adresowych będących białymi plamami (bez zasięgu).

## Plany inwestycyjne realizowane ze środków publicznych

W gminie zgłoszone zostały plany inwestycyjne obejmujące 0 punktów adresowych. Realizowanych jest 0 projektów z KPO i 0 projektów z FER. Dane pochodzą z systemu SIMBA i odnoszą się do umów o dofinansowanie zawartych do dnia 30 czerwca 2025.

W tabeli nr 11.7.5 przedstawiono liczbę punktów adresowych na terenie gminy, objętych planami inwestycyjnymi do zrealizowania ze środków publicznych.

**Tabela 11.7.5: Liczba punktów adresowych ze zgłoszonymi planami inwestycyjnymi realizowanymi ze środków publicznych.**

Numer projektu	Beneficjent	Liczba PA
Brak danych		

Numer projektu	Beneficjent	Liczba PA
<b>SUMA</b>		<b>0</b>

## Mapa planów inwestycyjnych

Brak danych

## 11.8. Gmina Rudnik

TERC: 2411082

### Statystyki ogólne

W gminie są 1 702 punkty adresowe. Na koniec czerwca 2025 roku w zasięgu stacjonarnego dostępu do usług szerokopasmowych były 1 672 punkty adresowe, a 30 pozostało bez zasięgu. Na wskazanym obszarze było 125 białych plam NGA. Od 1 stycznia 2023 do 30 czerwca 2025 roku obywatele zgłosili 1 zapotrzebowanie na internet i 0 weryfikacji danych w systemie internet.gov.pl.

W tabeli nr 11.8.1 przedstawiono przedsiębiorców telekomunikacyjnych działających na terenie gminy i świadczących usługi stacjonarnego dostępu do usług szerokopasmowych.

Tabela 11.8.1: Podmiot w zależności od rodzaju usług.			
Podmiot	Detal	Hurt	Hurt-Detal
ClimaxNET Sp. z o. o.	X		
EXATEL S.A.	X		
FIONE Spółka z .o.o. spółka komandytowa	X		
GFXLABS Grzegorz Pawlicki	X		
NAUKOWA I AKADEMICKA SIEĆ KOMPUTEROWA - PAŃSTWOWY INSTYTUT BADAWCZY	X		
NET-ELEKTRONIK Bernard Niemiec	X		
NETIA SPÓŁKA AKCYJNA			X
ORANGE POLSKA S.A.	X	X	X
P4 SPÓŁKA Z OGRANICZONĄ ODPOWIEDZIALNOŚCIĄ	X		
POLKOMTEL Sp. z o.o.	X		
RFC INTERNET SPÓŁKA Z OGRANICZONĄ ODPOWIEDZIALNOŚCIĄ	X		
STIMO.NET SP. Z O.O.	X		
T-MOBILE POLSKA S.A.	X		
TAURON OBSŁUGA KLIENTA Sp. z o.o.		X	
VECTRA S.A.	X		
XBEST.NET.PL SPÓŁKA Z OGRANICZONĄ ODPOWIEDZIALNOŚCIĄ			X
ŚWIATŁOWÓD INWESTYCJE SPÓŁKA Z OGRANICZONĄ ODPOWIEDZIALNOŚCIĄ		X	

W tabeli nr 11.8.2 przedstawiono liczbowy i procentowy podział na punkty adresowe w zależności od rodzaju zasięgu na terenie gminy.

<b>Tabela 11.8.2: Podział na rodzaje usług i zasięgów.</b>		
	<b>Liczba adresów</b>	<b>Udział %</b>
Rzeczywisty	1 662	97,65%
Hurtowy (wyłącznie)	1	0,06%
Teoretyczny (wyłącznie)	9	0,53%
Brak zasięgu	30	1,76%
<b>SUMA</b>	<b>1 702</b>	<b>100%</b>

## Zasięgi sieci

W tabeli nr 11.8.3 przedstawiono liczbowo i procentowo liczbę zasięgów oraz liczbę punktów adresowych na terenie gminy w zależności od przepustowości.

<b>Tabela 11.8.3: Liczba zasięgów i adresów w podziale na przepustowość.</b>				
<b>Przepustowość [Mb/s]</b>	<b>Liczba zasięgów</b>	<b>Udział %</b>	<b>Liczba punktów adresowych</b>	<b>Udział %</b>
2	0	0,00%	0	0,00%
10	0	0,00%	0	0,00%
20	0	0,00%	0	0,00%
30	99	0,70%	1	0,06%
40	21	0,15%	0	0,00%
50	904	6,39%	90	5,38%
60	40	0,28%	0	0,00%
70	9	0,06%	1	0,06%
80	7	0,05%	3	0,18%
90	0	0,00%	0	0,00%
100	4	0,03%	1	0,06%
200	0	0,00%	0	0,00%
300	0	0,00%	0	0,00%
400	0	0,00%	0	0,00%
500	0	0,00%	0	0,00%
600	40	0,28%	2	0,12%
700	0	0,00%	0	0,00%
800	398	2,81%	46	2,75%
900	1 189	8,41%	4	0,24%
1000	11 434	80,83%	1 524	91,15%
2000	0	0,00%	0	0,00%
3000	0	0,00%	0	0,00%
4000	0	0,00%	0	0,00%

Przepustowość [Mb/s]	Liczba zasięgów	Udział %	Liczba punktów adresowych	Udział %
5000	0	0,00%	0	0,00%
6000	0	0,00%	0	0,00%
7000	0	0,00%	0	0,00%
8000	0	0,00%	0	0,00%
9000	0	0,00%	0	0,00%
10000	0	0,00%	0	0,00%
<b>SUMA</b>	<b>14 145</b>	<b>100%</b>	<b>1 672</b>	<b>100%</b>

W tabeli nr 11.8.4 przedstawiono liczbę zasięgów w gminie w zależności od rodzaju medium.

<b>Tabela 11.8.4: Liczba zasięgów z podziałem na medium.</b>		
Medium	Liczba zasięgów	Udział %
światłowodowe	13 064	92,36%
kablowe współosiowe miedziane	0	0,00%
kablowe parowe miedziane	204	1,44%
radiowe (FWA)	877	6,20%
<b>SUMA</b>	<b>14 145</b>	<b>100%</b>

## Plany inwestycyjne (komercyjne)

W gminie zgłoszone zostały plany inwestycyjne obejmujące 0 punktów adresowych. Zgłoszone plany inwestycyjne przewidują objęcie w kolejnych 3 latach zasięgiem stacjonarnego dostępu do usług szerokopasmowych:

- 0 punktów adresowych znajdujących się już w zasięgu rzeczywistym;
- 0 punktów adresowych znajdujących się już w zasięgu wyłącznie hurtowym;
- 0 punktów adresowych znajdujących się już w zasięgu teoretycznym;
- 0 punktów adresowych znajdujących się w planie inwestycyjnym ze środków publicznych;
- 0 punktów adresowych znajdujących się w innym planie inwestycyjnym ze środków prywatnych;
- 0 punktów adresowych będących białymi plamami (bez zasięgu).

## Plany inwestycyjne realizowane ze środków publicznych

W gminie zgłoszone zostały plany inwestycyjne obejmujące 0 punktów adresowych. Realizowanych jest 0 projektów z KPO i 0 projektów z FER. Dane pochodzą z systemu SIMBA i odnoszą się do umów o dofinansowanie zawartych do dnia 30 czerwca 2025.

W tabeli nr 11.8.5 przedstawiono liczbę punktów adresowych na terenie gminy, objętych planami inwestycyjnymi do zrealizowania ze środków publicznych.

**Tabela 11.8.5: Liczba punktów adresowych ze zgłoszonymi planami inwestycyjnymi realizowanymi ze środków publicznych.**

Numer projektu	Beneficjent	Liczba PA
Brak danych		
<b>SUMA</b>		<b>0</b>

## Mapa planów inwestycyjnych

Brak danych

# 12. Powiat rybnicki

TERC: 2412

## Statystyki ogólne

W powiecie jest 19 499 punktów adresowych. Na koniec czerwca 2025 roku w zasięgu stacjonarnego dostępu do usług szerokopasmowych było 18 807 punktów adresowych, a 692 pozostały bez zasięgu. Na wskazanym obszarze było 1 079 białych plam NGA. Od 1 stycznia 2023 do 30 czerwca 2025 roku obywatele zgłosili 93 zapotrzebowania na internet i 5 weryfikacji danych w systemie internet.gov.pl.

Na terenie powiatu działa 35 przedsiębiorców telekomunikacyjnych świadczących usługi stacjonarnego dostępu do usług szerokopasmowych, w tym:

- 24 świadczących wyłącznie usługi detaliczne;
- 4 świadczących wyłącznie usługi hurtowe;
- 7 świadczących usługi hurtowo-detaliczne.

W tabeli nr 12.1 przedstawiono liczbę zasięgów i punktów adresowych w zasięgu na terenie powiatu.

Tabela 12.1: Liczba zasięgów i punktów adresowych w zasięgu na terenie powiatu.			
Gmina	Liczba zasięgów zgłoszonych przez podmioty zobowiązane do raportowania	Liczba punktów adresowych objętych zasięgiem	Liczba punktów adresowych ogółem
Czerwionka-Leszczyny	69 438	8 434	8 852
Gaszowice	9 552	2 821	2 858
Jejkowice	8 340	1 167	1 176
Lyski	10 238	2 851	2 920
Świerklany	11 005	3 534	3 693
<b>SUMA</b>	<b>108 573</b>	<b>18 807</b>	<b>19 499</b>

W tabeli nr 12.2 przedstawiono liczbowy i procentowy podział na punkty adresowe w zależności od rodzaju zasięgu na terenie powiatu.

Tabela 12.2: Podział na rodzaje usług i zasięgów.		
	Liczba adresów	Udział %
Rzeczywisty	16 781	86,06%
Hurtowy (wyłącznie)	1 879	9,64%

	<b>Liczba adresów</b>	<b>Udział %</b>
Teoretyczny (wyłącznie)	147	0,75%
Brak zasięgu	692	3,55%
<b>SUMA</b>	<b>19 499</b>	<b>100%</b>

## Zasięgi sieci

W tabeli nr 12.3 przedstawiono liczbowo i procentowo liczbę zasięgów oraz liczbę punktów adresowych na terenie powiatu w zależności od przepustowości.

<b>Tabela 12.3: Liczba zasięgów i adresów w podziale na przepustowość.</b>				
<b>Przepustowość [Mb/s]</b>	<b>Liczba zasięgów</b>	<b>Udział %</b>	<b>Liczba punktów adresowych</b>	<b>Udział %</b>
2	3 098	2,85%	63	0,33%
10	8	0,01%	0	0,00%
20	424	0,39%	5	0,03%
30	4 438	4,09%	119	0,63%
40	1 417	1,31%	22	0,12%
50	5 891	5,43%	150	0,80%
60	1 016	0,94%	18	0,10%
70	341	0,31%	7	0,04%
80	95	0,09%	3	0,02%
90	0	0,00%	0	0,00%
100	78	0,07%	3	0,02%
200	2 652	2,44%	86	0,46%
300	4	0,00%	0	0,00%
400	0	0,00%	0	0,00%
500	1	0,00%	0	0,00%
600	2 008	1,85%	45	0,24%
700	0	0,00%	0	0,00%
800	606	0,56%	62	0,33%
900	16 170	14,89%	477	2,54%
1000	64 187	59,12%	14 107	75,01%
2000	2 987	2,75%	1 494	7,94%
3000	0	0,00%	0	0,00%
4000	0	0,00%	0	0,00%
5000	1 008	0,93%	2	0,01%
6000	0	0,00%	0	0,00%
7000	0	0,00%	0	0,00%
8000	0	0,00%	0	0,00%
9000	0	0,00%	0	0,00%

Przepustowość [Mb/s]	Liczba zasięgów	Udział %	Liczba punktów adresowych	Udział %
10000	2 144	1,97%	2 144	11,40%
<b>SUMA</b>	<b>108 573</b>	<b>100%</b>	<b>18 807</b>	<b>100%</b>

W tabeli nr 12.4 przedstawiono liczbę zasięgów w powiecie w zależności od rodzaju medium.

<b>Tabela 12.4: Liczba zasięgów z podziałem na medium.</b>		
Medium	Liczba zasięgów	Udział %
światłowodowe	88 816	81,80%
kablowe współosiowe miedziane	2 676	2,46%
kablowe parowe miedziane	11 839	10,90%
radiowe (FWA)	5 242	4,83%
<b>SUMA</b>	<b>108 573</b>	<b>100%</b>

## Plany inwestycyjne (komercyjne)

W powiecie zgłoszone zostały plany inwestycyjne obejmujące 897 punktów adresowych, w tym 687 unikalnych punktów adresowych.

W tabeli nr 12.5 przedstawiono liczbę punktów adresowych na terenie powiatu, objętych planami inwestycyjnymi do zrealizowania ze środków własnych inwestorów.

<b>Tabela 12.5: Liczba punktów adresowych ze zgłoszonymi planami inwestycyjnymi finansowanymi ze środków własnych inwestora.</b>	
Powiat	Liczba punktów adresowych objętych planami inwestycyjnymi
Czerwionka-Leszczyzny	690
Gaszowice	16
Jejkowice	0
Lyski	113
Świerklany	78
<b>SUMA</b>	<b>897</b>

## Plany inwestycyjne realizowane ze środków publicznych

W powiecie zgłoszone zostały plany inwestycyjne obejmujące 0 punktów adresowych. Realizowanych jest 0 projektów z KPO i 0 projektów z FERC. Dane pochodzą z systemu SIMBA i odnoszą się do umów o dofinansowanie zawartych do dnia 30 czerwca 2025.

W tabeli nr 12.6 przedstawiono liczbę punktów adresowych na terenie powiatu, objętych planami inwestycyjnymi do zrealizowania ze środków publicznych.

**Tabela 12.6: Liczba punktów adresowych ze zgłoszonymi planami inwestycyjnymi realizowanymi ze środków publicznych.**

<b>Gmina</b>	<b>Liczba punktów adresowych objętych planami inwestycyjnymi</b>
Czerwionka-Leszczyny	0
Gaszowice	0
Jejkowice	0
Lyski	0
Świerklany	0
<b>SUMA</b>	<b>0</b>

# 12.1. Gmina Czerwionka-Leszczyny

TERC: 2412013

## Statystyki ogólne

W gminie są 8 852 punkty adresowe. Na koniec czerwca 2025 roku w zasięgu stacjonarnego dostępu do usług szerokopasmowych były 8 434 punkty adresowe, a 418 pozostało bez zasięgu. Na wskazanym obszarze były 673 białe plamy NGA. Od 1 stycznia 2023 do 30 czerwca 2025 roku obywatele zgłosili 71 zapotrzebowań na internet i 5 weryfikacji danych w systemie internet.gov.pl.

W tabeli nr 12.1.1 przedstawiono przedsiębiorców telekomunikacyjnych działających na terenie gminy i świadczących usługi stacjonarnego dostępu do usług szerokopasmowych.

Tabela 12.1.1: Podmiot w zależności od rodzaju usług.			
Podmiot	Detal	Hurt	Hurt-Detal
ATMAN SPÓŁKA Z OGRANICZONĄ ODPOWIEDZIALNOŚCIĄ	X		
CZARNET Spółka z ograniczoną odpowiedzialnością	X		X
ClimaxNET Sp. z o. o.	X		
EXATEL S.A.	X		
FIRMA "4 NET" ROBERT DRĄG	X		
G-Net Spółka z ograniczoną odpowiedzialnością	X		
GFXLABS Grzegorz Pawlicki	X		
INEA SPÓŁKA Z OGRANICZONĄ ODPOWIEDZIALNOŚCIĄ	X		
LANDTECH Spółka z ograniczoną odpowiedzialnością	X		
MULTIMEDIA POLSKA SPÓŁKA Z OGRANICZONĄ ODPOWIEDZIALNOŚCIĄ		X	X
MULTIPLAY SPÓŁKA Z OGRANICZONĄ ODPOWIEDZIALNOŚCIĄ SPÓŁKA KOMANDYTOWA	X		
Marcin Stąpór STA KOM	X		
NAUKOWA I AKADEMICKA SIEĆ KOMPUTEROWA - PAŃSTWOWY INSTYTUT BADAWCZY	X		
NETIA SPÓŁKA AKCYJNA			X
ORANGE POLSKA S.A.	X	X	X
P4 SPÓŁKA Z OGRANICZONĄ ODPOWIEDZIALNOŚCIĄ	X		

Podmiot	Detal	Hurt	Hurt-Detal
POLKOMTEL Sp. z o.o.	X		
POLSKI ŚWIATŁOWÓD OTWARTY SPÓŁKA Z OGRANICZONĄ ODPOWIEDZIALNOŚCIĄ		X	
RFC INTERNET SPÓŁKA Z OGRANICZONĄ ODPOWIEDZIALNOŚCIĄ	X		
RYBNET SPÓŁKA Z OGRANICZONĄ ODPOWIEDZIALNOŚCIĄ SPÓŁKA KOMANDYTOWA	X		
STANET SPÓŁKA Z OGRANICZONĄ ODPOWIEDZIALNOŚCIĄ	X		
STIMO.NET SP. Z O.O.	X		
SYRION SPÓŁKA Z OGRANICZONĄ ODPOWIEDZIALNOŚCIĄ	X		
T-MOBILE POLSKA S.A.	X		
TAURON OBSŁUGA KLIENTA Sp. z o.o.		X	
TOWERLINK POLAND SPÓŁKA Z OGRANICZONĄ ODPOWIEDZIALNOŚCIĄ		X	
VECTRA S.A.	X		
ŚWIATŁOWÓD INWESTYCJE SPÓŁKA Z OGRANICZONĄ ODPOWIEDZIALNOŚCIĄ		X	

W tabeli nr 12.1.2 przedstawiono liczbowy i procentowy podział na punkty adresowe w zależności od rodzaju zasięgu na terenie gminy.

Tabela 12.1.2: Podział na rodzaje usług i zasięgów.		
	Liczba adresów	Udział %
Rzeczywisty	8 256	93,27%
Hurtowy (wyłącznie)	148	1,67%
Teoretyczny (wyłącznie)	30	0,34%
Brak zasięgu	418	4,72%
<b>SUMA</b>	<b>8 852</b>	<b>100%</b>

## Zasięgi sieci

W tabeli nr 12.1.3 przedstawiono liczbowo i procentowo liczbę zasięgów oraz liczbę punktów adresowych na terenie gminy w zależności od przepustowości.

Tabela 12.1.3: Liczba zasięgów i adresów w podziale na przepustowość.				
Przepustowość [Mb/s]	Liczba zasięgów	Udział %	Liczba punktów adresowych	Udział %
2	3 096	4,46%	63	0,75%
10	8	0,01%	0	0,00%
20	1	0,00%	0	0,00%
30	2 695	3,88%	91	1,08%
40	651	0,94%	9	0,11%
50	3 207	4,62%	76	0,90%

Przepustowość [Mb/s]	Liczba zasięgów	Udział %	Liczba punktów adresowych	Udział %
60	497	0,72%	9	0,11%
70	193	0,28%	4	0,05%
80	42	0,06%	3	0,04%
90	0	0,00%	0	0,00%
100	26	0,04%	2	0,02%
200	8	0,01%	6	0,07%
300	4	0,01%	0	0,00%
400	0	0,00%	0	0,00%
500	0	0,00%	0	0,00%
600	2 008	2,89%	45	0,53%
700	0	0,00%	0	0,00%
800	0	0,00%	0	0,00%
900	14 332	20,64%	4	0,05%
1000	39 683	57,15%	6 628	78,59%
2000	2 987	4,30%	1 494	17,71%
3000	0	0,00%	0	0,00%
4000	0	0,00%	0	0,00%
5000	0	0,00%	0	0,00%
6000	0	0,00%	0	0,00%
7000	0	0,00%	0	0,00%
8000	0	0,00%	0	0,00%
9000	0	0,00%	0	0,00%
10000	0	0,00%	0	0,00%
<b>SUMA</b>	<b>69 438</b>	<b>100%</b>	<b>8 434</b>	<b>100%</b>

W tabeli nr 12.1.4 przedstawiono liczbę zasięgów w gminie w zależności od rodzaju medium.

<b>Tabela 12.1.4: Liczba zasięgów z podziałem na medium.</b>		
Medium	Liczba zasięgów	Udział %
światłowodowe	56 129	80,83%
kablowe współosiowe miedziane	2 676	3,85%
kablowe parowe miedziane	8 035	11,57%
radiowe (FWA)	2 598	3,74%
<b>SUMA</b>	<b>69 438</b>	<b>100%</b>

## Plany inwestycyjne (komercyjne)

W gminie zgłoszone zostały plany inwestycyjne obejmujące 690 punktów adresowych. Zgłoszone plany inwestycyjne przewidują objęcie w kolejnych 3 latach zasięgiem stacjonarnego dostępu do usług szerokopasmowych:

- 487 punktów adresowych znajdujących się już w zasięgu rzeczywistym;
- 21 punktów adresowych znajdujących się już w zasięgu wyłącznie hurtowym;
- 0 punktów adresowych znajdujących się już w zasięgu teoretycznym;
- 85 punktów adresowych znajdujących się w planie inwestycyjnym ze środków publicznych;
- 105 punktów adresowych znajdujących się w innym planie inwestycyjnym ze środków prywatnych;
- 77 punktów adresowych będących białymi plamami (bez zasięgu).

## Plany inwestycyjne realizowane ze środków publicznych

W gminie zgłoszone zostały plany inwestycyjne obejmujące 0 punktów adresowych. Realizowanych jest 0 projektów z KPO i 0 projektów z FER. Dane pochodzą z systemu SIMBA i odnoszą się do umów o dofinansowanie zawartych do dnia 30 czerwca 2025.

W tabeli nr 12.1.5 przedstawiono liczbę punktów adresowych na terenie gminy, objętych planami inwestycyjnymi do zrealizowania ze środków publicznych.

<b>Tabela 12.1.5: Liczba punktów adresowych ze zgłoszonymi planami inwestycyjnymi realizowanymi ze środków publicznych.</b>		
<b>Numer projektu</b>	<b>Beneficjent</b>	<b>Liczba PA</b>
Brak danych		
<b>SUMA</b>		<b>0</b>

## Mapa planów inwestycyjnych

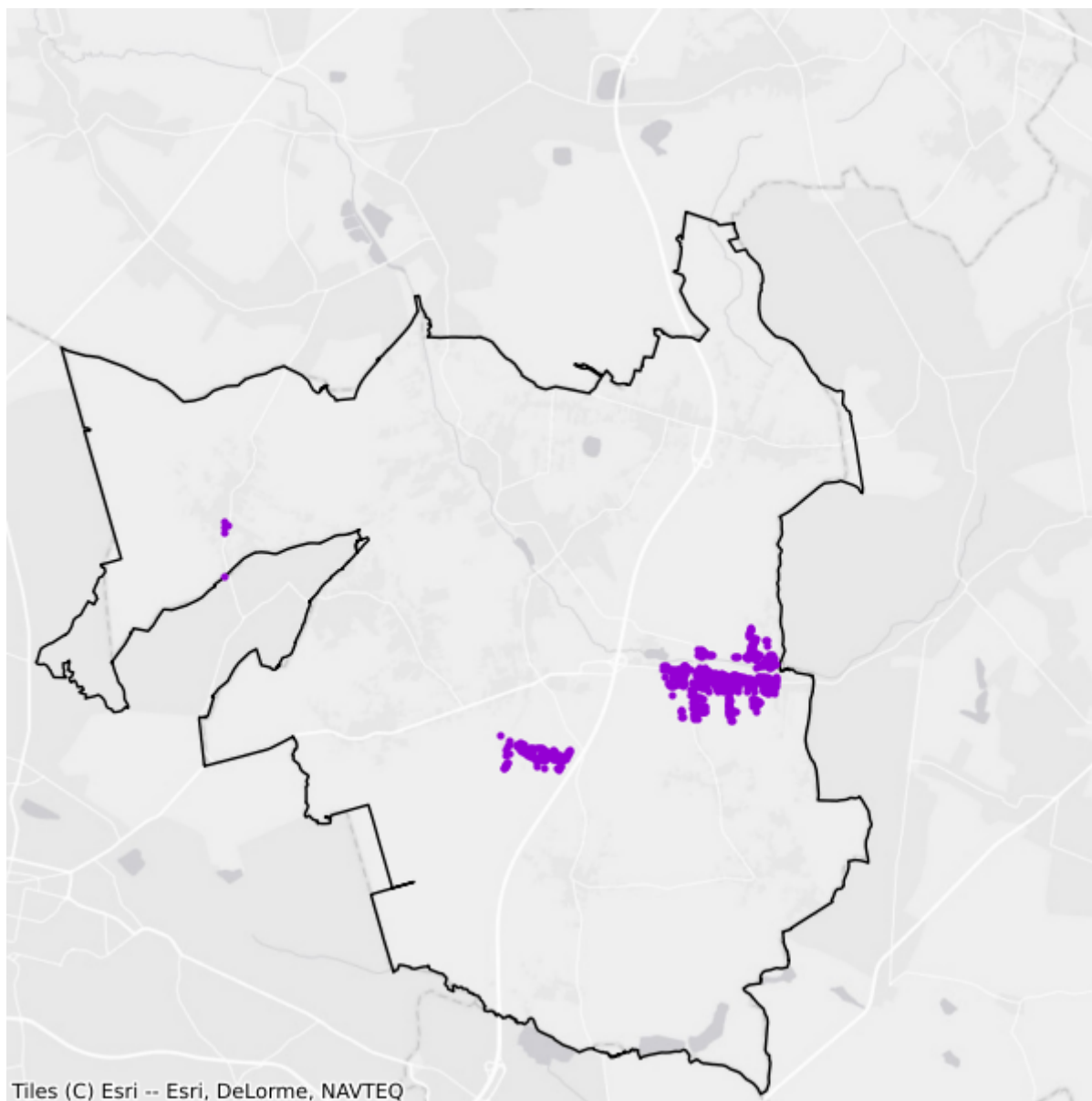

- Plany inwestycyjne realizowane ze środków prywatnych
- Plany inwestycyjne realizowane ze środków publicznych

## 12.2. Gmina Gaszowice

TERC: 2412022

### Statystyki ogólne

W gminie jest 2 858 punktów adresowych. Na koniec czerwca 2025 roku w zasięgu stacjonarnego dostępu do usług szerokopasmowych było 2 821 punktów adresowych, a 37 pozostało bez zasięgu. Na wskazanym obszarze było 41 białych plam NGA. Od 1 stycznia 2023 do 30 czerwca 2025 roku obywatele zgłosili 3 zapotrzebowania na internet i 0 weryfikacji danych w systemie internet.gov.pl.

W tabeli nr 12.2.1 przedstawiono przedsiębiorców telekomunikacyjnych działających na terenie gminy i świadczących usługi stacjonarnego dostępu do usług szerokopasmowych.

Tabela 12.2.1: Podmiot w zależności od rodzaju usług.			
Podmiot	Detal	Hurt	Hurt-Detal
ALGRIM 2 Bartosz Bartczak	X		
ClimaxNET Sp. z o. o.	X		
DAR.NET sp. z o.o.	X		
EXATEL S.A.	X		
GFXLABS Grzegorz Pawlicki	X		
LEON Sp. z o.o.	X	X	
LEON TELEKOM Sp. z o.o. spółka komandytowa	X		
NAUKOWA I AKADEMICKA SIEĆ KOMPUTEROWA - PAŃSTWOWY INSTYTUT BADAWCZY	X		
NETIA SPÓŁKA AKCYJNA			X
ORANGE POLSKA S.A.	X		X
P4 SPÓŁKA Z OGRANICZONĄ ODPOWIEDZIALNOŚCIĄ	X		
POLKOMTEL Sp. z o.o.	X		
RFC INTERNET SPÓŁKA Z OGRANICZONĄ ODPOWIEDZIALNOŚCIĄ	X		
STIMO.NET SP. Z O.O.	X		
TAURON OBSŁUGA KLIENTA Sp. z o.o.		X	
VECTRA S.A.	X		

W tabeli nr 12.2.2 przedstawiono liczbowy i procentowy podział na punkty adresowe w zależności od rodzaju zasięgu na terenie gminy.

**Tabela 12.2.2: Podział na rodzaje usług i zasięgów.**

	<b>Liczba adresów</b>	<b>Udział %</b>
Rzeczywisty	2 321	81,21%
Hurtowy (wyłącznie)	433	15,15%
Teoretyczny (wyłącznie)	67	2,34%
Brak zasięgu	37	1,29%
<b>SUMA</b>	<b>2 858</b>	<b>100%</b>

## Zasięgi sieci

W tabeli nr 12.2.3 przedstawiono liczbowo i procentowo liczbę zasięgów oraz liczbę punktów adresowych na terenie gminy w zależności od przepustowości.

**Tabela 12.2.3: Liczba zasięgów i adresów w podziale na przepustowość.**

<b>Przepustowość [Mb/s]</b>	<b>Liczba zasięgów</b>	<b>Udział %</b>	<b>Liczba punktów adresowych</b>	<b>Udział %</b>
2	0	0,00%	0	0,00%
10	0	0,00%	0	0,00%
20	0	0,00%	0	0,00%
30	3	0,03%	1	0,04%
40	0	0,00%	0	0,00%
50	393	4,11%	3	0,11%
60	0	0,00%	0	0,00%
70	0	0,00%	0	0,00%
80	2	0,02%	0	0,00%
90	0	0,00%	0	0,00%
100	5	0,05%	0	0,00%
200	2 358	24,69%	79	2,80%
300	0	0,00%	0	0,00%
400	0	0,00%	0	0,00%
500	0	0,00%	0	0,00%
600	0	0,00%	0	0,00%
700	0	0,00%	0	0,00%
800	0	0,00%	0	0,00%
900	278	2,91%	0	0,00%
1000	5 661	59,27%	1 886	66,86%
2000	0	0,00%	0	0,00%
3000	0	0,00%	0	0,00%
4000	0	0,00%	0	0,00%
5000	0	0,00%	0	0,00%
6000	0	0,00%	0	0,00%

Przepustowość [Mb/s]	Liczba zasięgów	Udział %	Liczba punktów adresowych	Udział %
7000	0	0,00%	0	0,00%
8000	0	0,00%	0	0,00%
9000	0	0,00%	0	0,00%
10000	852	8,92%	852	30,20%
<b>SUMA</b>	<b>9 552</b>	<b>100%</b>	<b>2 821</b>	<b>100%</b>

W tabeli nr 12.2.4 przedstawiono liczbę zasięgów w gminie w zależności od rodzaju medium.

**Tabela 12.2.4: Liczba zasięgów z podziałem na medium.**

Medium	Liczba zasięgów	Udział %
światłowodowe	9 138	95,67%
kablowe współosiowe miedziane	0	0,00%
kablowe parowe miedziane	20	0,21%
radiowe (FWA)	394	4,12%
<b>SUMA</b>	<b>9 552</b>	<b>100%</b>

## Plany inwestycyjne (komercyjne)

W gminie zgłoszone zostały plany inwestycyjne obejmujące 16 punktów adresowych. Zgłoszone plany inwestycyjne przewidują objęcie w kolejnych 3 latach zasięgiem stacjonarnego dostępu do usług szerokopasmowych:

- 0 punktów adresowych znajdujących się już w zasięgu rzeczywistym;
- 0 punktów adresowych znajdujących się już w zasięgu wyłącznie hurtowym;
- 0 punktów adresowych znajdujących się już w zasięgu teoretycznym;
- 8 punktów adresowych znajdujących się w planie inwestycyjnym ze środków publicznych;
- 8 punktów adresowych znajdujących się w innym planie inwestycyjnym ze środków prywatnych;
- 8 punktów adresowych będących białymi plamami (bez zasięgu).

## Plany inwestycyjne realizowane ze środków publicznych

W gminie zgłoszone zostały plany inwestycyjne obejmujące 0 punktów adresowych. Realizowanych jest 0 projektów z KPO i 0 projektów z FER. Dane pochodzą z systemu SIMBA i odnoszą się do umów o dofinansowanie zawartych do dnia 30 czerwca 2025.

W tabeli nr 12.2.5 przedstawiono liczbę punktów adresowych na terenie gminy, objętych planami inwestycyjnymi do zrealizowania ze środków publicznych.

**Tabela 12.2.5: Liczba punktów adresowych ze zgłoszonymi planami inwestycyjnymi realizowanymi ze środków publicznych.**

Numer projektu	Beneficjent	Liczba PA
Brak danych		

Numer projektu	Beneficjent	Liczba PA
<b>SUMA</b>		<b>0</b>

## Mapa planów inwestycyjnych

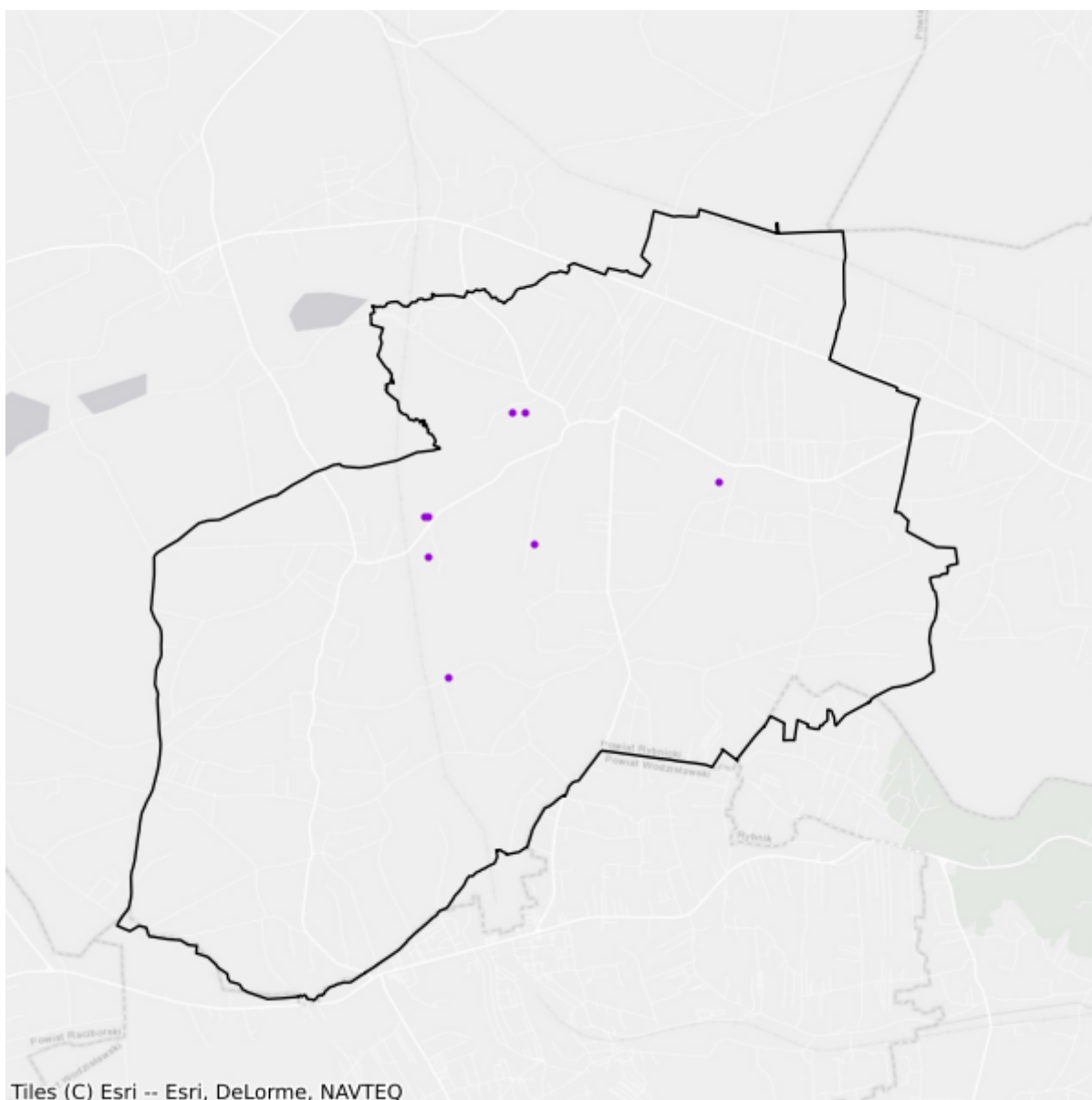

- Plany inwestycyjne realizowane ze środków prywatnych
- Plany inwestycyjne realizowane ze środków publicznych

## 12.3. Gmina Jejkowice

TERC: 2412032

### Statystyki ogólne

W gminie jest 1 176 punktów adresowych. Na koniec czerwca 2025 roku w zasięgu stacjonarnego dostępu do usług szerokopasmowych było 1 167 punktów adresowych, a 9 pozostało bez zasięgu. Na wskazanym obszarze było 12 białych plam NGA. Od 1 stycznia 2023 do 30 czerwca 2025 roku obywatele zgłosili 9 zapotrzebowań na internet i 0 weryfikacji danych w systemie internet.gov.pl.

W tabeli nr 12.3.1 przedstawiono przedsiębiorców telekomunikacyjnych działających na terenie gminy i świadczących usługi stacjonarnego dostępu do usług szerokopasmowych.

Tabela 12.3.1: Podmiot w zależności od rodzaju usług.			
Podmiot	Detal	Hurt	Hurt-Detal
ClimaxNET Sp. z o. o.	X		
EXATEL S.A.	X		
GFXLABS Grzegorz Pawlicki	X		
LEON Sp. z o.o.		X	
LEON TELEKOM Sp. z o.o. spółka komandytowa	X		
NAUKOWA I AKADEMICKA SIEĆ KOMPUTEROWA - PAŃSTWOWY INSTYTUT BADAWCZY	X		
NETIA SPÓŁKA AKCYJNA			X
ORANGE POLSKA S.A.	X	X	X
P4 SPÓŁKA Z OGRANICZONĄ ODPOWIEDZIALNOŚCIĄ	X		
POLKOMTEL Sp. z o.o.	X		
RFC INTERNET SPÓŁKA Z OGRANICZONĄ ODPOWIEDZIALNOŚCIĄ	X		
SAFE-LOCK.NET Dawid Partyka	X		
STANET SPÓŁKA Z OGRANICZONĄ ODPOWIEDZIALNOŚCIĄ		X	
STIMO.NET SP. Z O.O.	X		
T-MOBILE POLSKA S.A.	X		
TAURON OBSŁUGA KLIENTA Sp. z o.o.		X	
VECTRA S.A.	X		

W tabeli nr 12.3.2 przedstawiono liczbowy i procentowy podział na punkty adresowe w zależności od rodzaju zasięgu na terenie gminy.

**Tabela 12.3.2: Podział na rodzaje usług i zasięgów.**

	<b>Liczba adresów</b>	<b>Udział %</b>
Rzeczywisty	1 079	91,75%
Hurtowy (wyłącznie)	51	4,34%
Teoretyczny (wyłącznie)	37	3,15%
Brak zasięgu	9	0,77%
<b>SUMA</b>	<b>1 176</b>	<b>100%</b>

## Zasięgi sieci

W tabeli nr 12.3.3 przedstawiono liczbowo i procentowo liczbę zasięgów oraz liczbę punktów adresowych na terenie gminy w zależności od przepustowości.

**Tabela 12.3.3: Liczba zasięgów i adresów w podziale na przepustowość.**

<b>Przepustowość [Mb/s]</b>	<b>Liczba zasięgów</b>	<b>Udział %</b>	<b>Liczba punktów adresowych</b>	<b>Udział %</b>
2	0	0,00%	0	0,00%
10	0	0,00%	0	0,00%
20	0	0,00%	0	0,00%
30	363	4,35%	0	0,00%
40	163	1,95%	1	0,09%
50	121	1,45%	1	0,09%
60	36	0,43%	1	0,09%
70	0	0,00%	0	0,00%
80	17	0,20%	0	0,00%
90	0	0,00%	0	0,00%
100	35	0,42%	0	0,00%
200	0	0,00%	0	0,00%
300	0	0,00%	0	0,00%
400	0	0,00%	0	0,00%
500	1	0,01%	0	0,00%
600	0	0,00%	0	0,00%
700	0	0,00%	0	0,00%
800	0	0,00%	0	0,00%
900	452	5,42%	0	0,00%
1000	5 098	61,13%	116	9,94%
2000	0	0,00%	0	0,00%
3000	0	0,00%	0	0,00%
4000	0	0,00%	0	0,00%
5000	1 008	12,09%	2	0,17%
6000	0	0,00%	0	0,00%

Przepustowość [Mb/s]	Liczba zasięgów	Udział %	Liczba punktów adresowych	Udział %
7000	0	0,00%	0	0,00%
8000	0	0,00%	0	0,00%
9000	0	0,00%	0	0,00%
10000	1 046	12,54%	1 046	89,63%
<b>SUMA</b>	<b>8 340</b>	<b>100%</b>	<b>1 167</b>	<b>100%</b>

W tabeli nr 12.3.4 przedstawiono liczbę zasięgów w gminie w zależności od rodzaju medium.

<b>Tabela 12.3.4: Liczba zasięgów z podziałem na medium.</b>		
Medium	Liczba zasięgów	Udział %
światłowodowe	7 639	91,59%
kablowe współosiowe miedziane	0	0,00%
kablowe parowe miedziane	675	8,09%
radiowe (FWA)	26	0,31%
<b>SUMA</b>	<b>8 340</b>	<b>100%</b>

## Plany inwestycyjne (komercyjne)

W gminie zgłoszone zostały plany inwestycyjne obejmujące 0 punktów adresowych. Zgłoszone plany inwestycyjne przewidują objęcie w kolejnych 3 latach zasięgiem stacjonarnego dostępu do usług szerokopasmowych:

- 0 punktów adresowych znajdujących się już w zasięgu rzeczywistym;
- 0 punktów adresowych znajdujących się już w zasięgu wyłącznie hurtowym;
- 0 punktów adresowych znajdujących się już w zasięgu teoretycznym;
- 0 punktów adresowych znajdujących się w planie inwestycyjnym ze środków publicznych;
- 0 punktów adresowych znajdujących się w innym planie inwestycyjnym ze środków prywatnych;
- 0 punktów adresowych będących białymi plamami (bez zasięgu).

## Plany inwestycyjne realizowane ze środków publicznych

W gminie zgłoszone zostały plany inwestycyjne obejmujące 0 punktów adresowych. Realizowanych jest 0 projektów z KPO i 0 projektów z FER. Dane pochodzą z systemu SIMBA i odnoszą się do umów o dofinansowanie zawartych do dnia 30 czerwca 2025.

W tabeli nr 12.3.5 przedstawiono liczbę punktów adresowych na terenie gminy, objętych planami inwestycyjnymi do zrealizowania ze środków publicznych.

<b>Tabela 12.3.5: Liczba punktów adresowych ze zgłoszonymi planami inwestycyjnymi realizowanymi ze środków publicznych.</b>		
Numer projektu	Beneficjent	Liczba PA
Brak danych		

Numer projektu	Beneficjent	Liczba PA
<b>SUMA</b>		<b>0</b>

## Mapa planów inwestycyjnych

Brak danych

## 12.4. Gmina Lyski

TERC: 2412042

### Statystyki ogólne

W gminie jest 2 920 punktów adresowych. Na koniec czerwca 2025 roku w zasięgu stacjonarnego dostępu do usług szerokopasmowych było 2 851 punktów adresowych, a 69 pozostało bez zasięgu. Na wskazanym obszarze było 149 białych plam NGA. Od 1 stycznia 2023 do 30 czerwca 2025 roku obywatele zgłosili 3 zapotrzebowania na internet i 0 weryfikacji danych w systemie internet.gov.pl.

W tabeli nr 12.4.1 przedstawiono przedsiębiorców telekomunikacyjnych działających na terenie gminy i świadczących usługi stacjonarnego dostępu do usług szerokopasmowych.

<b>Tabela 12.4.1: Podmiot w zależności od rodzaju usług.</b>			
<b>Podmiot</b>	<b>Detal</b>	<b>Hurt</b>	<b>Hurt-Detal</b>
ALGRIM 2 Bartosz Bartczak	X		
ClimaxNET Sp. z o. o.	X		
DAR.NET sp. z o.o.	X		
EXATEL S.A.	X		
FIONE Spółka z .o.o. spółka komandytowa	X		X
GFXLABS Grzegorz Pawlicki	X		
LEON Sp. z o.o.	X	X	
LEON TELEKOM Sp. z o.o. spółka komandytowa	X		
NAUKOWA I AKADEMICKA SIEĆ KOMPUTEROWA - PAŃSTWOWY INSTYTUT BADAWCZY	X		
NETIA SPÓŁKA AKCYJNA			X
ORANGE POLSKA S.A.	X	X	X
P4 SPÓŁKA Z OGRANICZONĄ ODPOWIEDZIALNOŚCIĄ	X		
POLKOMTEL Sp. z o.o.	X		
RFC INTERNET SPÓŁKA Z OGRANICZONĄ ODPOWIEDZIALNOŚCIĄ	X		
STIMO.NET SP. Z O.O.	X		
TAURON OBSŁUGA KLIENTA Sp. z o.o.		X	
VECTRA S.A.	X		

W tabeli nr 12.4.2 przedstawiono liczbowy i procentowy podział na punkty adresowe w zależności od rodzaju zasięgu na terenie gminy.

**Tabela 12.4.2: Podział na rodzaje usług i zasięgów.**

	<b>Liczba adresów</b>	<b>Udział %</b>
Rzeczywisty	2 583	88,46%
Hurtowy (wyłącznie)	261	8,94%
Teoretyczny (wyłącznie)	7	0,24%
Brak zasięgu	69	2,36%
<b>SUMA</b>	<b>2 920</b>	<b>100%</b>

## Zasięgi sieci

W tabeli nr 12.4.3 przedstawiono liczbowo i procentowo liczbę zasięgów oraz liczbę punktów adresowych na terenie gminy w zależności od przepustowości.

**Tabela 12.4.3: Liczba zasięgów i adresów w podziale na przepustowość.**

<b>Przepustowość [Mb/s]</b>	<b>Liczba zasięgów</b>	<b>Udział %</b>	<b>Liczba punktów adresowych</b>	<b>Udział %</b>
2	0	0,00%	0	0,00%
10	0	0,00%	0	0,00%
20	0	0,00%	0	0,00%
30	644	6,29%	10	0,35%
40	210	2,05%	2	0,07%
50	1 917	18,72%	65	2,28%
60	253	2,47%	1	0,04%
70	113	1,10%	2	0,07%
80	19	0,19%	0	0,00%
90	0	0,00%	0	0,00%
100	6	0,06%	0	0,00%
200	285	2,78%	0	0,00%
300	0	0,00%	0	0,00%
400	0	0,00%	0	0,00%
500	0	0,00%	0	0,00%
600	0	0,00%	0	0,00%
700	0	0,00%	0	0,00%
800	596	5,82%	57	2,00%
900	737	7,20%	468	16,42%
1000	5 358	52,33%	2 146	75,27%
2000	0	0,00%	0	0,00%
3000	0	0,00%	0	0,00%
4000	0	0,00%	0	0,00%
5000	0	0,00%	0	0,00%
6000	0	0,00%	0	0,00%

Przepustowość [Mb/s]	Liczba zasięgów	Udział %	Liczba punktów adresowych	Udział %
7000	0	0,00%	0	0,00%
8000	0	0,00%	0	0,00%
9000	0	0,00%	0	0,00%
10000	100	0,98%	100	3,51%
<b>SUMA</b>	<b>10 238</b>	<b>100%</b>	<b>2 851</b>	<b>100%</b>

W tabeli nr 12.4.4 przedstawiono liczbę zasięgów w gminie w zależności od rodzaju medium.

**Tabela 12.4.4: Liczba zasięgów z podziałem na medium.**

Medium	Liczba zasięgów	Udział %
światłowodowe	7 025	68,62%
kablowe współosiowe miedziane	0	0,00%
kablowe parowe miedziane	1 470	14,36%
radiowe (FWA)	1 743	17,02%
<b>SUMA</b>	<b>10 238</b>	<b>100%</b>

## Plany inwestycyjne (komercyjne)

W gminie zgłoszone zostały plany inwestycyjne obejmujące 113 punktów adresowych. Zgłoszone plany inwestycyjne przewidują objęcie w kolejnych 3 latach zasięgiem stacjonarnego dostępu do usług szerokopasmowych:

- 49 punktów adresowych znajdujących się już w zasięgu rzeczywistym;
- 0 punktów adresowych znajdujących się już w zasięgu wyłącznie hurtowym;
- 0 punktów adresowych znajdujących się już w zasięgu teoretycznym;
- 44 punkty adresowe znajdujące się w planie inwestycyjnym ze środków publicznych;
- 58 punktów adresowych znajdujących się w innym planie inwestycyjnym ze środków prywatnych;
- 6 punktów adresowych będących białymi plamami (bez zasięgu).

## Plany inwestycyjne realizowane ze środków publicznych

W gminie zgłoszone zostały plany inwestycyjne obejmujące 0 punktów adresowych. Realizowanych jest 0 projektów z KPO i 0 projektów z FER. Dane pochodzą z systemu SIMBA i odnoszą się do umów o dofinansowanie zawartych do dnia 30 czerwca 2025.

W tabeli nr 12.4.5 przedstawiono liczbę punktów adresowych na terenie gminy, objętych planami inwestycyjnymi do zrealizowania ze środków publicznych.

**Tabela 12.4.5: Liczba punktów adresowych ze zgłoszonymi planami inwestycyjnymi realizowanymi ze środków publicznych.**

Numer projektu	Beneficjent	Liczba PA
Brak danych		

Numer projektu	Beneficjent	Liczba PA
<b>SUMA</b>		<b>0</b>

## Mapa planów inwestycyjnych

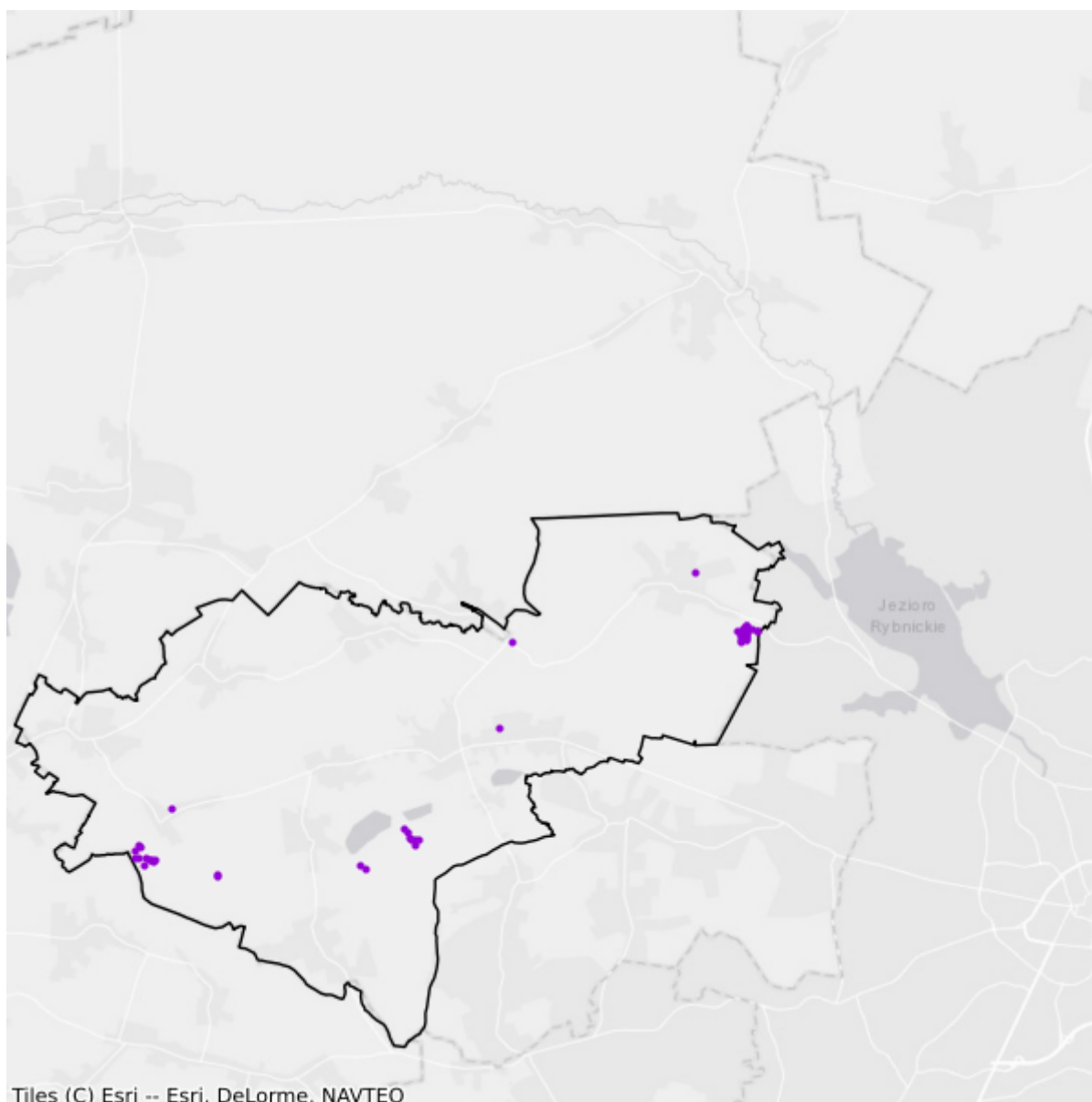

- Plany inwestycyjne realizowane ze środków prywatnych
- Plany inwestycyjne realizowane ze środków publicznych

## 12.5. Gmina Świerklany

TERC: 2412052

### Statystyki ogólne

W gminie są 3 693 punkty adresowe. Na koniec czerwca 2025 roku w zasięgu stacjonarnego dostępu do usług szerokopasmowych były 3 534 punkty adresowe, a 159 pozostało bez zasięgu. Na wskazanym obszarze były 204 białe plamy NGA. Od 1 stycznia 2023 do 30 czerwca 2025 roku obywatele zgłosili 7 zapotrzebowań na internet i 0 weryfikacji danych w systemie internet.gov.pl.

W tabeli nr 12.5.1 przedstawiono przedsiębiorców telekomunikacyjnych działających na terenie gminy i świadczących usługi stacjonarnego dostępu do usług szerokopasmowych.

Tabela 12.5.1: Podmiot w zależności od rodzaju usług.			
Podmiot	Detal	Hurt	Hurt-Detal
ClimaxNET Sp. z o. o.	X		
DAR.NET sp. z o.o.	X		
FIRMA HANDLOWA MAG Grzegorz Maszczyk	X		
GFXLABS Grzegorz Pawlicki	X		
LEON Sp. z o.o.	X	X	
LEON TELEKOM Sp. z o.o. spółka komandytowa	X		
NAUKOWA I AKADEMICKA SIEĆ KOMPUTEROWA - PAŃSTWOWY INSTYTUT BADAWCZY	X		
NETIA SPÓŁKA AKCYJNA			X
ORANGE POLSKA S.A.	X	X	X
P4 SPÓŁKA Z OGRANICZONĄ ODPOWIEDZIALNOŚCIĄ	X		
POLKOMTEL Sp. z o.o.	X		
POLSKI ŚWIATŁOWÓD OTWARTY SPÓŁKA Z OGRANICZONĄ ODPOWIEDZIALNOŚCIĄ		X	
RFC INTERNET SPÓŁKA Z OGRANICZONĄ ODPOWIEDZIALNOŚCIĄ	X		
RYBNET SPÓŁKA Z OGRANICZONĄ ODPOWIEDZIALNOŚCIĄ SPÓŁKA KOMANDYTOWA	X		
STIMO.NET SP. Z O.O.	X		
SYRION SPÓŁKA Z OGRANICZONĄ ODPOWIEDZIALNOŚCIĄ	X		
T-MOBILE POLSKA S.A.	X		
TAURON OBSŁUGA KLIENTA Sp. z o.o.		X	

Podmiot	Detal	Hurt	Hurt-Detal
TOWERLINK POLAND SPÓŁKA Z OGRANICZONĄ ODPOWIEDZIALNOŚCIĄ		X	
VECTRA S.A.	X		

W tabeli nr 12.5.2 przedstawiono liczbowy i procentowy podział na punkty adresowe w zależności od rodzaju zasięgu na terenie gminy.

**Tabela 12.5.2: Podział na rodzaje usług i zasięgów.**

	Liczba adresów	Udział %
Rzeczywisty	2 542	68,83%
Hurtowy (wyłącznie)	986	26,70%
Teoretyczny (wyłącznie)	6	0,16%
Brak zasięgu	159	4,31%
<b>SUMA</b>	<b>3 693</b>	<b>100%</b>

## Zasięgi sieci

W tabeli nr 12.5.3 przedstawiono liczbowo i procentowo liczbę zasięgów oraz liczbę punktów adresowych na terenie gminy w zależności od przepustowości.

**Tabela 12.5.3: Liczba zasięgów i adresów w podziale na przepustowość.**

Przepustowość [Mb/s]	Liczba zasięgów	Udział %	Liczba punktów adresowych	Udział %
2	2	0,02%	0	0,00%
10	0	0,00%	0	0,00%
20	423	3,84%	5	0,14%
30	733	6,66%	17	0,48%
40	393	3,57%	10	0,28%
50	253	2,30%	5	0,14%
60	230	2,09%	7	0,20%
70	35	0,32%	1	0,03%
80	15	0,14%	0	0,00%
90	0	0,00%	0	0,00%
100	6	0,05%	1	0,03%
200	1	0,01%	1	0,03%
300	0	0,00%	0	0,00%
400	0	0,00%	0	0,00%
500	0	0,00%	0	0,00%
600	0	0,00%	0	0,00%
700	0	0,00%	0	0,00%
800	10	0,09%	5	0,14%

Przepustowość [Mb/s]	Liczba zasięgów	Udział %	Liczba punktów adresowych	Udział %
900	371	3,37%	5	0,14%
1000	8 387	76,21%	3 331	94,26%
2000	0	0,00%	0	0,00%
3000	0	0,00%	0	0,00%
4000	0	0,00%	0	0,00%
5000	0	0,00%	0	0,00%
6000	0	0,00%	0	0,00%
7000	0	0,00%	0	0,00%
8000	0	0,00%	0	0,00%
9000	0	0,00%	0	0,00%
10000	146	1,33%	146	4,13%
<b>SUMA</b>	<b>11 005</b>	<b>100%</b>	<b>3 534</b>	<b>100%</b>

W tabeli nr 12.5.4 przedstawiono liczbę zasięgów w gminie w zależności od rodzaju medium.

**Tabela 12.5.4: Liczba zasięgów z podziałem na medium.**

Medium	Liczba zasięgów	Udział %
światłowodowe	8 885	80,74%
kablowe współosiowe miedziane	0	0,00%
kablowe parowe miedziane	1 639	14,89%
radiowe (FWA)	481	4,37%
<b>SUMA</b>	<b>11 005</b>	<b>100%</b>

## Plany inwestycyjne (komercyjne)

W gminie zgłoszone zostały plany inwestycyjne obejmujące 78 punktów adresowych. Zgłoszone plany inwestycyjne przewidują objęcie w kolejnych 3 latach zasięgiem stacjonarnego dostępu do usług szerokopasmowych:

- 12 punktów adresowych znajdujących się już w zasięgu rzeczywistym;
- 2 punkty adresowe znajdujące się już w zasięgu wyłącznie hurtowym;
- 1 punkt adresowy znajdujący się już w zasięgu teoretycznym;
- 27 punktów adresowych znajdujących się w planie inwestycyjnym ze środków publicznych;
- 39 punktów adresowych znajdujących się w innym planie inwestycyjnym ze środków prywatnych;
- 24 punkty adresowe będące białymi plamami (bez zasięgu).

## Plany inwestycyjne realizowane ze środków publicznych

W gminie zgłoszone zostały plany inwestycyjne obejmujące 0 punktów adresowych. Realizowanych jest 0 projektów z KPO i 0 projektów z FER. Dane pochodzą z systemu SIMBA i odnoszą się do umów o dofinansowanie zawartych do dnia 30 czerwca 2025.

W tabeli nr 12.5.5 przedstawiono liczbę punktów adresowych na terenie gminy, objętych planami inwestycyjnymi do zrealizowania ze środków publicznych.

Tabela 12.5.5: Liczba punktów adresowych ze zgłoszonymi planami inwestycyjnymi realizowanymi ze środków publicznych.		
Numer projektu	Beneficjent	Liczba PA
Brak danych		
<b>SUMA</b>		<b>0</b>

## Mapa planów inwestycyjnych

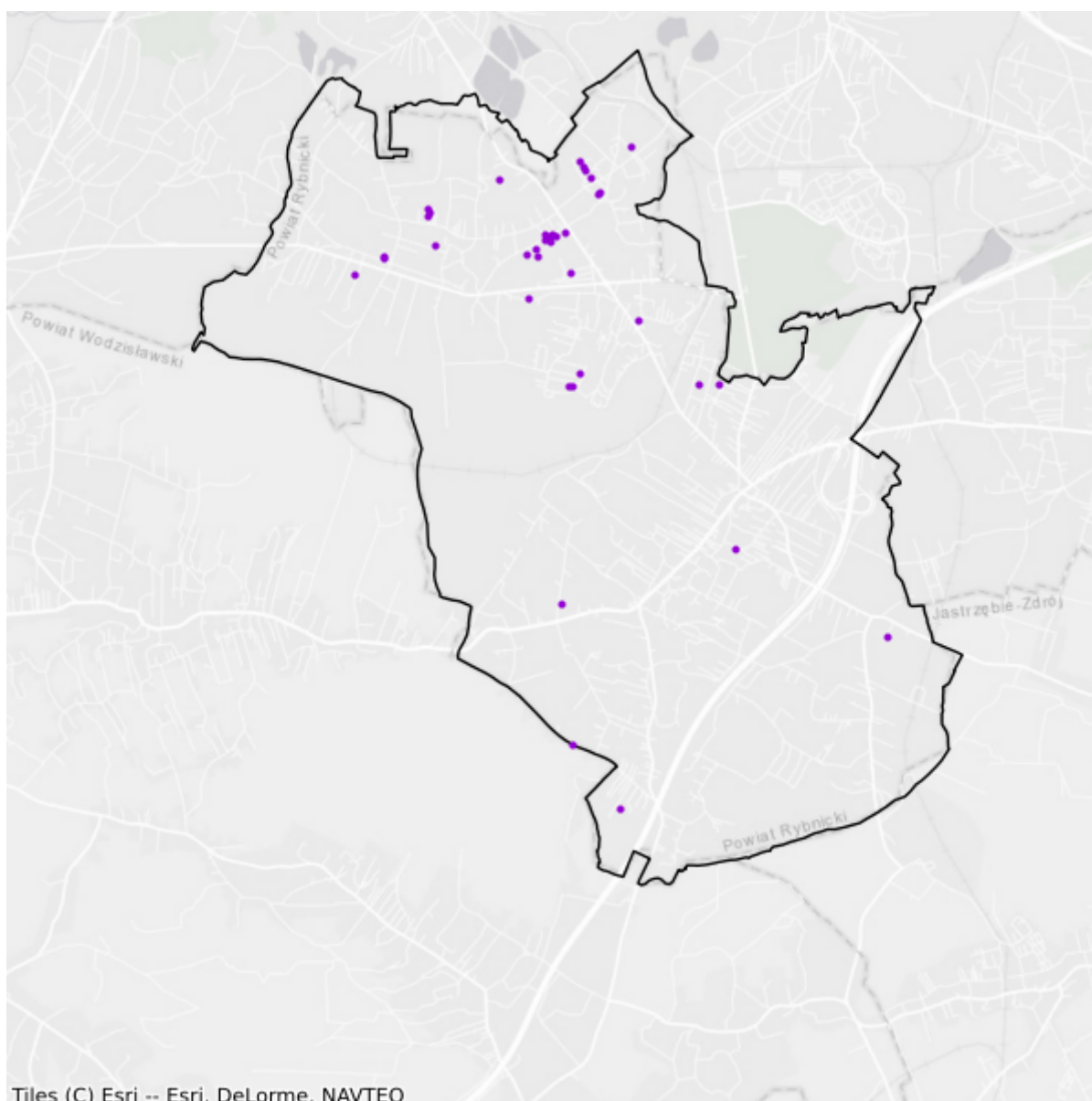

- Plany inwestycyjne realizowane ze środków prywatnych
- Plany inwestycyjne realizowane ze środków publicznych

# 13. Powiat tarnogórski

TERC: 2413

## Statystyki ogólne

W powiecie jest 38 018 punktów adresowych. Na koniec czerwca 2025 roku w zasięgu stacjonarnego dostępu do usług szerokopasmowych było 35 450 punktów adresowych, a 2 568 pozostało bez zasięgu. Na wskazanym obszarze były 4 343 białe plamy NGA. Od 1 stycznia 2023 do 30 czerwca 2025 roku obywatele zgłosili 249 zapotrzebowań na internet i 11 weryfikacji danych w systemie internet.gov.pl.

Na terenie powiatu działa 49 przedsiębiorców telekomunikacyjnych świadczących usługi stacjonarnego dostępu do usług szerokopasmowych, w tym:

- 28 świadczących wyłącznie usługi detaliczne;
- 5 świadczących wyłącznie usługi hurtowe;
- 16 świadczących usługi hurtowo-detaliczne.

W tabeli nr 13.1 przedstawiono liczbę zasięgów i punktów adresowych w zasięgu na terenie powiatu.

<b>Tabela 13.1: Liczba zasięgów i punktów adresowych w zasięgu na terenie powiatu.</b>			
<b>Gmina</b>	<b>Liczba zasięgów zgłoszonych przez podmioty zobowiązane do raportowania</b>	<b>Liczba punktów adresowych objętych zasięgiem</b>	<b>Liczba punktów adresowych ogółem</b>
Kalety	18 330	2 301	2 368
Krupski Młyn	3 978	585	671
Miasteczko Śląskie	13 766	1 754	1 810
Ożarówice	8 762	2 091	2 238
Radzionków	30 845	3 359	3 519
Tarnowskie Góry	101 561	13 288	14 312
Tworóg	9 607	2 774	3 009
Zbrostawice	12 006	5 201	5 382
Świerklaniec	25 406	4 097	4 709
<b>SUMA</b>	<b>224 261</b>	<b>35 450</b>	<b>38 018</b>

W tabeli nr 13.2 przedstawiono liczbowy i procentowy podział na punkty adresowe w zależności od rodzaju zasięgu na terenie powiatu.

**Tabela 13.2: Podział na rodzaje usług i zasięgów.**

	<b>Liczba adresów</b>	<b>Udział %</b>
Rzeczywisty	33 703	88,65%
Hurtowy (wyłącznie)	1 301	3,42%
Teoretyczny (wyłącznie)	446	1,17%
Brak zasięgu	2 568	6,75%
<b>SUMA</b>	<b>38 018</b>	<b>100%</b>

## Zasięgi sieci

W tabeli nr 13.3 przedstawiono liczbowo i procentowo liczbę zasięgów oraz liczbę punktów adresowych na terenie powiatu w zależności od przepustowości.

**Tabela 13.3: Liczba zasięgów i adresów w podziale na przepustowość.**

<b>Przepustowość [Mb/s]</b>	<b>Liczba zasięgów</b>	<b>Udział %</b>	<b>Liczba punktów adresowych</b>	<b>Udział %</b>
2	6 971	3,11%	79	0,22%
10	1 052	0,47%	61	0,17%
20	892	0,40%	106	0,30%
30	11 259	5,02%	279	0,79%
40	2 947	1,31%	157	0,44%
50	13 768	6,14%	936	2,64%
60	1 224	0,55%	49	0,14%
70	818	0,36%	63	0,18%
80	218	0,10%	32	0,09%
90	160	0,07%	13	0,04%
100	1 735	0,77%	737	2,08%
200	88	0,04%	57	0,16%
300	370	0,16%	244	0,69%
400	1 316	0,59%	27	0,08%
500	15	0,01%	6	0,02%
600	25 848	11,53%	224	0,63%
700	2 000	0,89%	159	0,45%
800	33 508	14,94%	28	0,08%
900	14 052	6,27%	123	0,35%
1000	98 904	44,10%	26 693	75,30%
2000	2 434	1,09%	1 196	3,37%
3000	0	0,00%	0	0,00%
4000	1	0,00%	0	0,00%
5000	516	0,23%	101	0,28%
6000	2	0,00%	1	0,00%

Przepustowość [Mb/s]	Liczba zasięgów	Udział %	Liczba punktów adresowych	Udział %
7000	0	0,00%	0	0,00%
8000	2 078	0,93%	2 013	5,68%
9000	0	0,00%	0	0,00%
10000	2 085	0,93%	2 066	5,83%
<b>SUMA</b>	<b>224 261</b>	<b>100%</b>	<b>35 450</b>	<b>100%</b>

W tabeli nr 13.4 przedstawiono liczbę zasięgów w powiecie w zależności od rodzaju medium.

**Tabela 13.4: Liczba zasięgów z podziałem na medium.**

Medium	Liczba zasięgów	Udział %
światłowodowe	168 792	75,27%
kablowe współosiowe miedziane	14 425	6,43%
kablowe parowe miedziane	28 806	12,84%
radiowe (FWA)	12 238	5,46%
<b>SUMA</b>	<b>224 261</b>	<b>100%</b>

## Plany inwestycyjne (komercyjne)

W powiecie zgłoszone zostały plany inwestycyjne obejmujące 2 291 punktów adresowych, w tym 2 280 unikalnych punktów adresowych.

W tabeli nr 13.5 przedstawiono liczbę punktów adresowych na terenie powiatu, objętych planami inwestycyjnymi do zrealizowania ze środków własnych inwestorów.

**Tabela 13.5: Liczba punktów adresowych ze zgłoszonymi planami inwestycyjnymi finansowanymi ze środków własnych inwestora.**

Powiat	Liczba punktów adresowych objętych planami inwestycyjnymi
Kalety	0
Krupski Młyn	123
Miasteczko Śląskie	0
Ożarówice	0
Radzionków	8
Tarnowskie Góry	789
Tworóg	1 362
Zbrosławice	7
Świerklaniec	2
<b>SUMA</b>	<b>2 291</b>

## Plany inwestycyjne realizowane ze środków publicznych

W powiecie zgłoszone zostały plany inwestycyjne obejmujące 1 341 punktów adresowych. Realizowanych jest 0 projektów z KPO i 1 projekt z FERC. Dane pochodzą z systemu SIMBA i odnoszą się do umów o dofinansowanie zawartych do dnia 30 czerwca 2025.

W tabeli nr 13.6 przedstawiono liczbę punktów adresowych na terenie powiatu, objętych planami inwestycyjnymi do zrealizowania ze środków publicznych.

<b>Tabela 13.6: Liczba punktów adresowych ze zgłoszonymi planami inwestycyjnymi realizowanymi ze środków publicznych.</b>	
<b>Gmina</b>	<b>Liczba punktów adresowych objętych planami inwestycyjnymi</b>
Kalety	122
Krupski Młyn	31
Miasteczko Śląskie	61
Ożarówice	366
Radzionków	72
Tarnowskie Góry	473
Tworóg	23
Zbrostawice	50
Świerklaniec	143
<b>SUMA</b>	<b>1 341</b>

# 13.1. Gmina Kalety

TERC: 2413011

## Statystyki ogólne

W gminie jest 2 368 punktów adresowych. Na koniec czerwca 2025 roku w zasięgu stacjonarnego dostępu do usług szerokopasmowych było 2 301 punktów adresowych, a 67 pozostało bez zasięgu. Na wskazanym obszarze było 177 białych plam NGA. Od 1 stycznia 2023 do 30 czerwca 2025 roku obywatele zgłosili 9 zapotrzebowań na internet i 0 weryfikacji danych w systemie internet.gov.pl.

W tabeli nr 13.1.1 przedstawiono przedsiębiorców telekomunikacyjnych działających na terenie gminy i świadczących usługi stacjonarnego dostępu do usług szerokopasmowych.

Tabela 13.1.1: Podmiot w zależności od rodzaju usług.			
Podmiot	Detal	Hurt	Hurt-Detal
BIZNES BSA SPÓŁKA Z OGRANICZONĄ ODPOWIEDZIALNOŚCIĄ	X		
BIZNES ŚWIATŁOWODEM SPÓŁKA Z OGRANICZONĄ ODPOWIEDZIALNOŚCIĄ	X		
EXATEL S.A.	X		
LANDTECH Spółka z ograniczoną odpowiedzialnością	X		
LIVENET SPÓŁKA Z OGRANICZONĄ ODPOWIEDZIALNOŚCIĄ			X
MIDIKO sp. z o.o.			X
NAUKOWA I AKADEMICKA SIEĆ KOMPUTEROWA - PAŃSTWOWY INSTYTUT BADAWCZY	X		
NET4BIZNES SPÓŁKA Z OGRANICZONĄ ODPOWIEDZIALNOŚCIĄ	X		
NETIA SPÓŁKA AKCYJNA			X
ORANGE POLSKA S.A.	X	X	X
P4 SPÓŁKA Z OGRANICZONĄ ODPOWIEDZIALNOŚCIĄ	X		
POLKOMTEL Sp. z o.o.	X		
POLSKI ŚWIATŁOWÓD OTWARTY SPÓŁKA Z OGRANICZONĄ ODPOWIEDZIALNOŚCIĄ		X	
PROTONET Bartosz Ludyga	X		X
PYRZOWICE.NET SPÓŁKA Z OGRANICZONĄ ODPOWIEDZIALNOŚCIĄ	X		
RFC INTERNET SPÓŁKA Z OGRANICZONĄ ODPOWIEDZIALNOŚCIĄ	X		
SYRION SPÓŁKA Z OGRANICZONĄ ODPOWIEDZIALNOŚCIĄ	X		
T-MOBILE POLSKA S.A.	X		

Podmiot	Detal	Hurt	Hurt-Detal
VECTRA S.A.	X		

W tabeli nr 13.1.2 przedstawiono liczbowy i procentowy podział na punkty adresowe w zależności od rodzaju zasięgu na terenie gminy.

Tabela 13.1.2: Podział na rodzaje usług i zasięgów.		
	Liczba adresów	Udział %
Rzeczywisty	2 257	95,31%
Hurtowy (wyłącznie)	22	0,93%
Teoretyczny (wyłącznie)	22	0,93%
Brak zasięgu	67	2,83%
<b>SUMA</b>	<b>2 368</b>	<b>100%</b>

## Zasięgi sieci

W tabeli nr 13.1.3 przedstawiono liczbowo i procentowo liczbę zasięgów oraz liczbę punktów adresowych na terenie gminy w zależności od przepustowości.

Tabela 13.1.3: Liczba zasięgów i adresów w podziale na przepustowość.				
Przepustowość [Mb/s]	Liczba zasięgów	Udział %	Liczba punktów adresowych	Udział %
2	0	0,00%	0	0,00%
10	0	0,00%	0	0,00%
20	2	0,01%	1	0,04%
30	1 191	6,50%	10	0,43%
40	232	1,27%	3	0,13%
50	1 938	10,57%	91	3,95%
60	140	0,76%	2	0,09%
70	66	0,36%	1	0,04%
80	7	0,04%	2	0,09%
90	0	0,00%	0	0,00%
100	6	0,03%	0	0,00%
200	0	0,00%	0	0,00%
300	0	0,00%	0	0,00%
400	0	0,00%	0	0,00%
500	0	0,00%	0	0,00%
600	1 710	9,33%	6	0,26%
700	1	0,01%	0	0,00%
800	1 793	9,78%	5	0,22%
900	2 378	12,97%	1	0,04%

Przepustowość [Mb/s]	Liczba zasięgów	Udział %	Liczba punktów adresowych	Udział %
1000	8 866	48,37%	2 179	94,70%
2000	0	0,00%	0	0,00%
3000	0	0,00%	0	0,00%
4000	0	0,00%	0	0,00%
5000	0	0,00%	0	0,00%
6000	0	0,00%	0	0,00%
7000	0	0,00%	0	0,00%
8000	0	0,00%	0	0,00%
9000	0	0,00%	0	0,00%
10000	0	0,00%	0	0,00%
<b>SUMA</b>	<b>18 330</b>	<b>100%</b>	<b>2 301</b>	<b>100%</b>

W tabeli nr 13.1.4 przedstawiono liczbę zasięgów w gminie w zależności od rodzaju medium.

<b>Tabela 13.1.4: Liczba zasięgów z podziałem na medium.</b>		
Medium	Liczba zasięgów	Udział %
światłowodowe	14 754	80,49%
kablowe współosiowe miedziane	0	0,00%
kablowe parowe miedziane	1 668	9,10%
radiowe (FWA)	1 908	10,41%
<b>SUMA</b>	<b>18 330</b>	<b>100%</b>

## Plany inwestycyjne (komercyjne)

W gminie zgłoszone zostały plany inwestycyjne obejmujące 0 punktów adresowych. Zgłoszone plany inwestycyjne przewidują objęcie w kolejnych 3 latach zasięgiem stacjonarnego dostępu do usług szerokopasmowych:

- 0 punktów adresowych znajdujących się już w zasięgu rzeczywistym;
- 0 punktów adresowych znajdujących się już w zasięgu wyłącznie hurtowym;
- 0 punktów adresowych znajdujących się już w zasięgu teoretycznym;
- 0 punktów adresowych znajdujących się w planie inwestycyjnym ze środków publicznych;
- 0 punktów adresowych znajdujących się w innym planie inwestycyjnym ze środków prywatnych;
- 0 punktów adresowych będących białymi plamami (bez zasięgu).

## Plany inwestycyjne realizowane ze środków publicznych

W gminie zgłoszone zostały plany inwestycyjne obejmujące 122 punkty adresowe. Realizowanych jest 0 projektów z KPO i 1 projekt z FERC. Dane pochodzą z systemu SIMBA i odnoszą się do umów o dofinansowanie zawartych do dnia 30 czerwca 2025.

W tabeli nr 13.1.5 przedstawiono liczbę punktów adresowych na terenie gminy, objętych planami inwestycyjnymi do zrealizowania ze środków publicznych.

<b>Tabela 13.1.5: Liczba punktów adresowych ze zgłoszonymi planami inwestycyjnymi realizowanymi ze środków publicznych.</b>		
<b>Numer projektu</b>	<b>Beneficjent</b>	<b>Liczba PA</b>
FERC.01.01-IP. 01-0016/23	PROJEKT MDF SPÓŁKA Z OGRANICZONĄ ODPOWIEDZIALNOŚCIĄ	122
<b>SUMA</b>		<b>122</b>

## Mapa planów inwestycyjnych

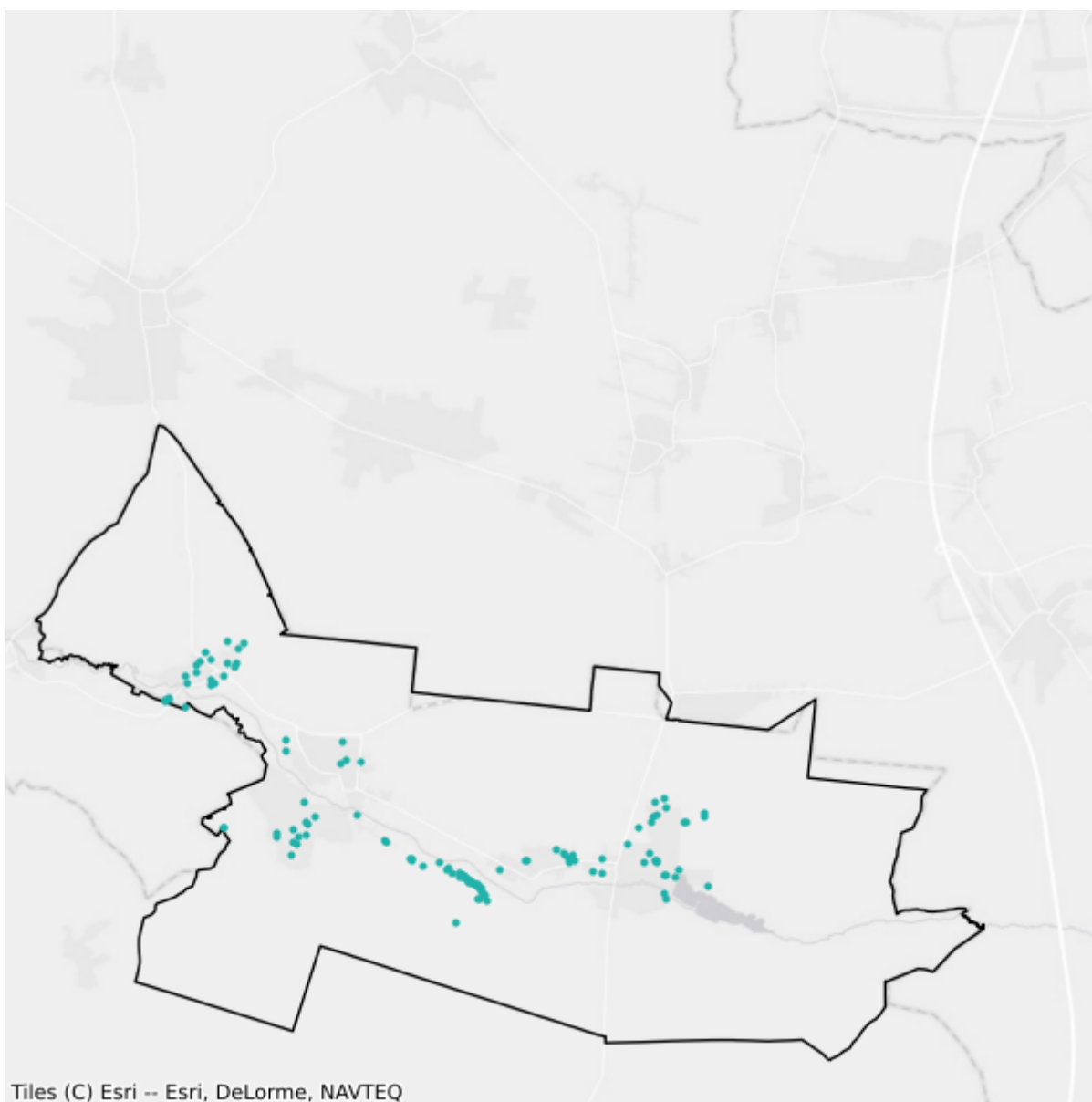

- Plany inwestycyjne realizowane ze środków prywatnych
- Plany inwestycyjne realizowane ze środków publicznych

## 13.2. Gmina Miasteczko Śląskie

TERC: 2413021

### Statystyki ogólne

W gminie jest 1 810 punktów adresowych. Na koniec czerwca 2025 roku w zasięgu stacjonarnego dostępu do usług szerokopasmowych były 1 754 punkty adresowe, a 56 pozostało bez zasięgu. Na wskazanym obszarze było 141 białych plam NGA. Od 1 stycznia 2023 do 30 czerwca 2025 roku obywatele zgłosili 24 zapotrzebowania na internet i 0 weryfikacji danych w systemie internet.gov.pl.

W tabeli nr 13.2.1 przedstawiono przedsiębiorców telekomunikacyjnych działających na terenie gminy i świadczących usługi stacjonarnego dostępu do usług szerokopasmowych.

Tabela 13.2.1: Podmiot w zależności od rodzaju usług.			
Podmiot	Detal	Hurt	Hurt-Detal
BIZNES BSA SPÓŁKA Z OGRANICZONĄ ODPOWIEDZIALNOŚCIĄ	X		
BIZNES ŚWIATŁOWODEM SPÓŁKA Z OGRANICZONĄ ODPOWIEDZIALNOŚCIĄ	X		
EXATEL S.A.	X		
FIBER BSA SPÓŁKA Z OGRANICZONĄ ODPOWIEDZIALNOŚCIĄ	X	X	
GFXLABS Grzegorz Pawlicki	X		
I-TG SPÓŁKA Z OGRANICZONĄ ODPOWIEDZIALNOŚCIĄ	X		
INEA SPÓŁKA Z OGRANICZONĄ ODPOWIEDZIALNOŚCIĄ	X		
LANDTECH Spółka z ograniczoną odpowiedzialnością	X		
LIVENET SPÓŁKA Z OGRANICZONĄ ODPOWIEDZIALNOŚCIĄ			X
MIDIKO sp. z o.o.			X
MULTIMEDIA POLSKA SPÓŁKA Z OGRANICZONĄ ODPOWIEDZIALNOŚCIĄ		X	
NAUKOWA I AKADEMICKA SIEĆ KOMPUTEROWA - PAŃSTWOWY INSTYTUT BADAWCZY	X		
NET4BIZNES SPÓŁKA Z OGRANICZONĄ ODPOWIEDZIALNOŚCIĄ	X		
NETIA SPÓŁKA AKCYJNA			X
ORANGE POLSKA S.A.	X	X	X
P4 SPÓŁKA Z OGRANICZONĄ ODPOWIEDZIALNOŚCIĄ	X		
POLKOMTEL Sp. z o.o.	X		
RFC INTERNET SPÓŁKA Z OGRANICZONĄ ODPOWIEDZIALNOŚCIĄ	X		

Podmiot	Detal	Hurt	Hurt-Detal
SQS POLSKA Szymon Wysokiński	X		
STRONG - PC Tomasz Piekarski	X		
T-MOBILE POLSKA S.A.	X		
VECTRA S.A.	X		
XTECH Sp. z o.o	X		X
ŚWIATŁOWÓD INWESTYCJE SPÓŁKA Z OGRANICZONĄ ODPOWIEDZIALNOŚCIĄ		X	

W tabeli nr 13.2.2 przedstawiono liczbowy i procentowy podział na punkty adresowe w zależności od rodzaju zasięgu na terenie gminy.

**Tabela 13.2.2: Podział na rodzaje usług i zasięgów.**

	Liczba adresów	Udział %
Rzeczywisty	1 713	94,64%
Hurtowy (wyłącznie)	19	1,05%
Teoretyczny (wyłącznie)	22	1,22%
Brak zasięgu	56	3,09%
<b>SUMA</b>	<b>1 810</b>	<b>100%</b>

## Zasięgi sieci

W tabeli nr 13.2.3 przedstawiono liczbowo i procentowo liczbę zasięgów oraz liczbę punktów adresowych na terenie gminy w zależności od przepustowości.

**Tabela 13.2.3: Liczba zasięgów i adresów w podziale na przepustowość.**

Przepustowość [Mb/s]	Liczba zasięgów	Udział %	Liczba punktów adresowych	Udział %
2	1	0,01%	0	0,00%
10	10	0,07%	0	0,00%
20	23	0,17%	6	0,34%
30	365	2,65%	17	0,97%
40	182	1,32%	10	0,57%
50	752	5,46%	47	2,68%
60	36	0,26%	5	0,29%
70	9	0,07%	0	0,00%
80	4	0,03%	0	0,00%
90	0	0,00%	0	0,00%
100	80	0,58%	62	3,53%
200	6	0,04%	5	0,29%
300	18	0,13%	18	1,03%

Przepustowość [Mb/s]	Liczba zasięgów	Udział %	Liczba punktów adresowych	Udział %
400	0	0,00%	0	0,00%
500	0	0,00%	0	0,00%
600	1 556	11,30%	16	0,91%
700	0	0,00%	0	0,00%
800	2 845	20,67%	2	0,11%
900	827	6,01%	10	0,57%
1000	6 562	47,67%	1 311	74,74%
2000	490	3,56%	245	13,97%
3000	0	0,00%	0	0,00%
4000	0	0,00%	0	0,00%
5000	0	0,00%	0	0,00%
6000	0	0,00%	0	0,00%
7000	0	0,00%	0	0,00%
8000	0	0,00%	0	0,00%
9000	0	0,00%	0	0,00%
10000	0	0,00%	0	0,00%
<b>SUMA</b>	<b>13 766</b>	<b>100%</b>	<b>1 754</b>	<b>100%</b>

W tabeli nr 13.2.4 przedstawiono liczbę zasięgów w gminie w zależności od rodzaju medium.

<b>Tabela 13.2.4: Liczba zasięgów z podziałem na medium.</b>		
Medium	Liczba zasięgów	Udział %
światłowodowe	10 588	76,91%
kablowe współosiowe miedziane	1 798	13,06%
kablowe parowe miedziane	694	5,04%
radiowe (FWA)	686	4,98%
<b>SUMA</b>	<b>13 766</b>	<b>100%</b>

## Plany inwestycyjne (komercyjne)

W gminie zgłoszone zostały plany inwestycyjne obejmujące 0 punktów adresowych. Zgłoszone plany inwestycyjne przewidują objęcie w kolejnych 3 latach zasięgiem stacjonarnego dostępu do usług szerokopasmowych:

- 0 punktów adresowych znajdujących się już w zasięgu rzeczywistym;
- 0 punktów adresowych znajdujących się już w zasięgu wyłącznie hurtowym;
- 0 punktów adresowych znajdujących się już w zasięgu teoretycznym;
- 0 punktów adresowych znajdujących się w planie inwestycyjnym ze środków publicznych;
- 0 punktów adresowych znajdujących się w innym planie inwestycyjnym ze środków prywatnych;
- 0 punktów adresowych będących białymi plamami (bez zasięgu).

## Plany inwestycyjne realizowane ze środków publicznych

W gminie zgłoszone zostały plany inwestycyjne obejmujące 61 punktów adresowych. Realizowanych jest 0 projektów z KPO i 1 projekt z FERC. Dane pochodzą z systemu SIMBA i odnoszą się do umów o dofinansowanie zawartych do dnia 30 czerwca 2025.

W tabeli nr 13.2.5 przedstawiono liczbę punktów adresowych na terenie gminy, objętych planami inwestycyjnymi do zrealizowania ze środków publicznych.

<b>Tabela 13.2.5: Liczba punktów adresowych ze zgłoszonymi planami inwestycyjnymi realizowanymi ze środków publicznych.</b>		
<b>Numer projektu</b>	<b>Beneficjent</b>	<b>Liczba PA</b>
FERC.01.01-IP. 01-0016/23	PROJEKT MDF SPÓŁKA Z OGRANICZONĄ ODPOWIEDZIALNOŚCIĄ	61
<b>SUMA</b>		<b>61</b>

## Mapa planów inwestycyjnych

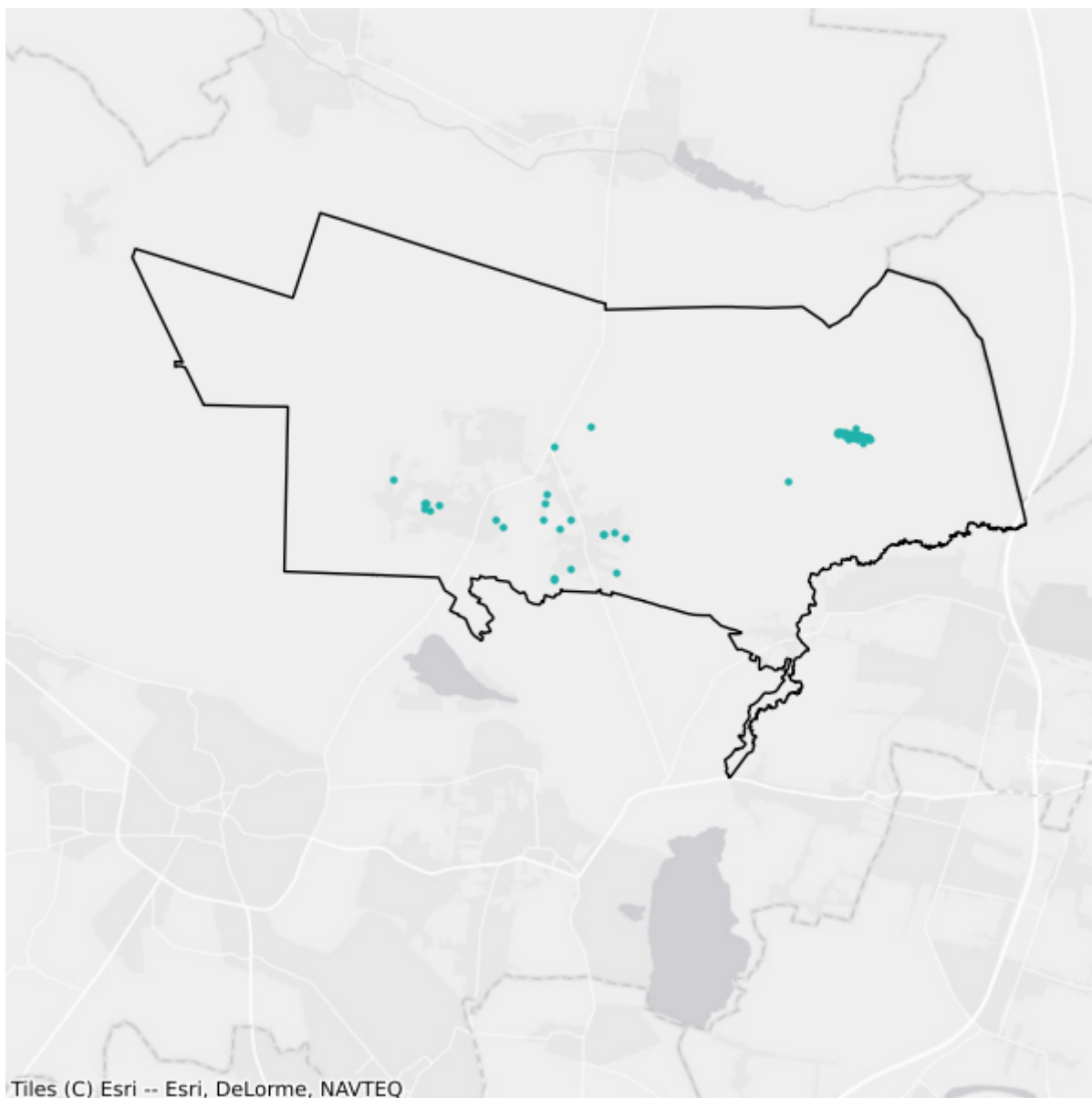

- Plany inwestycyjne realizowane ze środków prywatnych
- Plany inwestycyjne realizowane ze środków publicznych

## 13.3. Gmina Radzionków

TERC: 2413031

### Statystyki ogólne

W gminie jest 3 519 punktów adresowych. Na koniec czerwca 2025 roku w zasięgu stacjonarnego dostępu do usług szerokopasmowych było 3 359 punktów adresowych, a 160 pozostało bez zasięgu. Na wskazanym obszarze było 200 białych plam NGA. Od 1 stycznia 2023 do 30 czerwca 2025 roku obywatele zgłosili 9 zapotrzebowań na internet i 0 weryfikacji danych w systemie internet.gov.pl.

W tabeli nr 13.3.1 przedstawiono przedsiębiorców telekomunikacyjnych działających na terenie gminy i świadczących usługi stacjonarnego dostępu do usług szerokopasmowych.

<b>Tabela 13.3.1: Podmiot w zależności od rodzaju usług.</b>			
<b>Podmiot</b>	<b>Detal</b>	<b>Hurt</b>	<b>Hurt-Detal</b>
AKKNET Sp. z o.o.	X		
BIZNES BSA SPÓŁKA Z OGRANICZONĄ ODPOWIEDZIALNOŚCIĄ	X		
BIZNES ŚWIATŁOWODEM SPÓŁKA Z OGRANICZONĄ ODPOWIEDZIALNOŚCIĄ	X		
COMPNET 2	X		
ELSAT SPÓŁKA Z OGRANICZONĄ ODPOWIEDZIALNOŚCIĄ		X	
ELWICO S.C	X		
EXATEL S.A.	X		
FIBER BSA SPÓŁKA Z OGRANICZONĄ ODPOWIEDZIALNOŚCIĄ	X	X	
I-TG SPÓŁKA Z OGRANICZONĄ ODPOWIEDZIALNOŚCIĄ	X		
INTER-PC Anna Sumara-Matuszyńska	X		
LANDTECH Spółka z ograniczoną odpowiedzialnością	X		
MULTIMEDIA POLSKA SPÓŁKA Z OGRANICZONĄ ODPOWIEDZIALNOŚCIĄ		X	X
Marcin Stąpór STA KOM	X		
NAUKOWA I AKADEMICKA SIEĆ KOMPUTEROWA - PAŃSTWOWY INSTYTUT BADAWCZY	X		
NET4BIZNES SPÓŁKA Z OGRANICZONĄ ODPOWIEDZIALNOŚCIĄ	X		
NETIA SPÓŁKA AKCYJNA			X
ORANGE POLSKA S.A.	X	X	X
P4 SPÓŁKA Z OGRANICZONĄ ODPOWIEDZIALNOŚCIĄ	X		

Podmiot	Detal	Hurt	Hurt-Detal
POLKOMTEL Sp. z o.o.	X		
POLSKI ŚWIATŁOWÓD OTWARTY SPÓŁKA Z OGRANICZONĄ ODPOWIEDZIALNOŚCIĄ		X	
RFC INTERNET SPÓŁKA Z OGRANICZONĄ ODPOWIEDZIALNOŚCIĄ	X		
SILEMAN sp. z o.o.	X	X	X
T-MOBILE POLSKA S.A.	X		
TOWERLINK POLAND SPÓŁKA Z OGRANICZONĄ ODPOWIEDZIALNOŚCIĄ		X	
VECTRA S.A.	X		
VIRTUAL OPERATOR SPÓŁKA Z OGRANICZONĄ ODPOWIEDZIALNOŚCIĄ	X		
WieszowaNET	X		X
XTECH Sp. z.o.o	X	X	X

W tabeli nr 13.3.2 przedstawiono liczbowy i procentowy podział na punkty adresowe w zależności od rodzaju zasięgu na terenie gminy.

**Tabela 13.3.2: Podział na rodzaje usług i zasięgów.**

	Liczba adresów	Udział %
Rzeczywisty	3 215	91,36%
Hurtowy (wyłącznie)	113	3,21%
Teoretyczny (wyłącznie)	31	0,88%
Brak zasięgu	160	4,55%
<b>SUMA</b>	<b>3 519</b>	<b>100%</b>

## Zasięgi sieci

W tabeli nr 13.3.3 przedstawiono liczbowo i procentowo liczbę zasięgów oraz liczbę punktów adresowych na terenie gminy w zależności od przepustowości.

**Tabela 13.3.3: Liczba zasięgów i adresów w podziale na przepustowość.**

Przepustowość [Mb/s]	Liczba zasięgów	Udział %	Liczba punktów adresowych	Udział %
2	4 218	13,67%	28	0,83%
10	148	0,48%	1	0,03%
20	0	0,00%	0	0,00%
30	1 506	4,88%	7	0,21%
40	64	0,21%	1	0,03%
50	1 331	4,32%	2	0,06%
60	0	0,00%	0	0,00%
70	0	0,00%	0	0,00%
80	6	0,02%	1	0,03%

Przepustowość [Mb/s]	Liczba zasięgów	Udział %	Liczba punktów adresowych	Udział %
90	0	0,00%	0	0,00%
100	153	0,50%	1	0,03%
200	0	0,00%	0	0,00%
300	0	0,00%	0	0,00%
400	1 316	4,27%	27	0,80%
500	0	0,00%	0	0,00%
600	3 063	9,93%	4	0,12%
700	0	0,00%	0	0,00%
800	3 943	12,78%	1	0,03%
900	1 851	6,00%	3	0,09%
1000	11 657	37,79%	1 762	52,46%
2000	0	0,00%	0	0,00%
3000	0	0,00%	0	0,00%
4000	0	0,00%	0	0,00%
5000	3	0,01%	0	0,00%
6000	0	0,00%	0	0,00%
7000	0	0,00%	0	0,00%
8000	1 585	5,14%	1 520	45,25%
9000	0	0,00%	0	0,00%
10000	1	0,00%	1	0,03%
<b>SUMA</b>	<b>30 845</b>	<b>100%</b>	<b>3 359</b>	<b>100%</b>

W tabeli nr 13.3.4 przedstawiono liczbę zasięgów w gminie w zależności od rodzaju medium.

**Tabela 13.3.4: Liczba zasięgów z podziałem na medium.**

Medium	Liczba zasięgów	Udział %
światłowodowe	20 347	65,97%
kablowe współosiowe miedziane	2 273	7,37%
kablowe parowe miedziane	6 907	22,39%
radiowe (FWA)	1 318	4,27%
<b>SUMA</b>	<b>30 845</b>	<b>100%</b>

## Plany inwestycyjne (komercyjne)

W gminie zgłoszone zostały plany inwestycyjne obejmujące 8 punktów adresowych. Zgłoszone plany inwestycyjne przewidują objęcie w kolejnych 3 latach zasięgiem stacjonarnego dostępu do usług szerokopasmowych:

- 8 punktów adresowych znajdujących się już w zasięgu rzeczywistym;
- 0 punktów adresowych znajdujących się już w zasięgu wyłącznie hurtowym;

- 0 punktów adresowych znajdujących się już w zasięgu teoretycznym;
- 0 punktów adresowych znajdujących się w planie inwestycyjnym ze środków publicznych;
- 0 punktów adresowych znajdujących się w innym planie inwestycyjnym ze środków prywatnych;
- 0 punktów adresowych będących białymi plamami (bez zasięgu).

## Plany inwestycyjne realizowane ze środków publicznych

W gminie zgłoszone zostały plany inwestycyjne obejmujące 72 punkty adresowe. Realizowanych jest 0 projektów z KPO i 1 projekt z FERC. Dane pochodzą z systemu SIMBA i odnoszą się do umów o dofinansowanie zawartych do dnia 30 czerwca 2025.

W tabeli nr 13.3.5 przedstawiono liczbę punktów adresowych na terenie gminy, objętych planami inwestycyjnymi do zrealizowania ze środków publicznych.

<b>Tabela 13.3.5: Liczba punktów adresowych ze zgłoszonymi planami inwestycyjnymi realizowanymi ze środków publicznych.</b>		
<b>Numer projektu</b>	<b>Beneficjent</b>	<b>Liczba PA</b>
FERC.01.01-IP.01-0016/23	PROJEKT MDF SPÓŁKA Z OGRANICZONĄ ODPOWIEDZIALNOŚCIĄ	72
<b>SUMA</b>		<b>72</b>

## Mapa planów inwestycyjnych

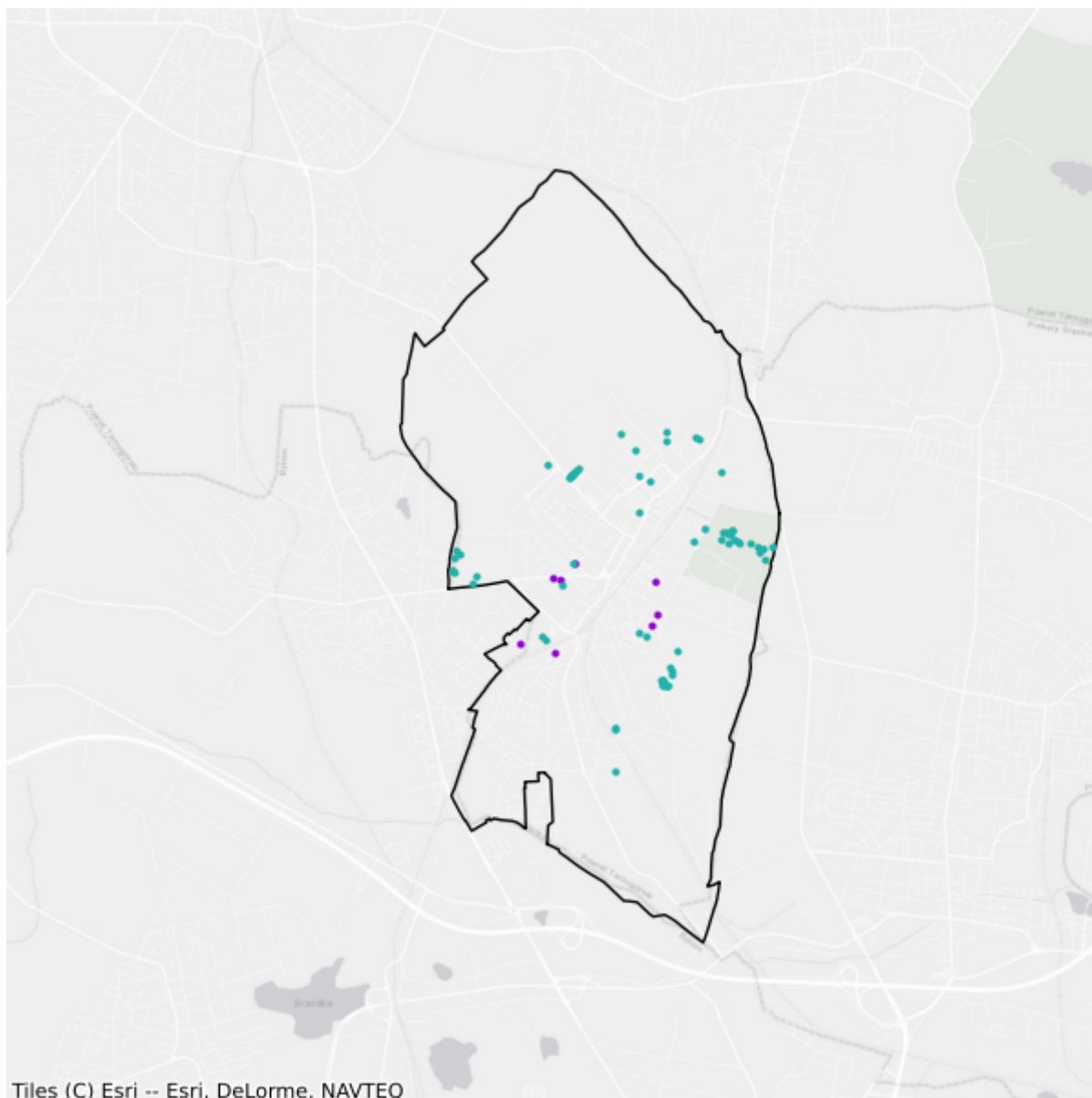

- Plany inwestycyjne realizowane ze środków prywatnych
- Plany inwestycyjne realizowane ze środków publicznych

## 13.4. Gmina Tarnowskie Góry

TERC: 2413041

### Statystyki ogólne

W gminie jest 14 312 punktów adresowych. Na koniec czerwca 2025 roku w zasięgu stacjonarnego dostępu do usług szerokopasmowych było 13 288 punktów adresowych, a 1 024 pozostały bez zasięgu. Na wskazanym obszarze było 1 649 białych plam NGA. Od 1 stycznia 2023 do 30 czerwca 2025 roku obywatele zgłosili 108 zapotrzebowań na internet i 6 weryfikacji danych w systemie internet.gov.pl.

W tabeli nr 13.4.1 przedstawiono przedsiębiorców telekomunikacyjnych działających na terenie gminy i świadczących usługi stacjonarnego dostępu do usług szerokopasmowych.

Tabela 13.4.1: Podmiot w zależności od rodzaju usług.			
Podmiot	Detal	Hurt	Hurt-Detal
ATMAN SPÓŁKA Z OGRANICZONĄ ODPOWIEDZIALNOŚCIĄ	X		
BIZNES BSA SPÓŁKA Z OGRANICZONĄ ODPOWIEDZIALNOŚCIĄ	X		
BIZNES ŚWIATŁOWODEM SPÓŁKA Z OGRANICZONĄ ODPOWIEDZIALNOŚCIĄ	X		
EXATEL S.A.	X		
FIBER BSA SPÓŁKA Z OGRANICZONĄ ODPOWIEDZIALNOŚCIĄ	X	X	
GFXLABS Grzegorz Pawlicki	X		
I-TG SPÓŁKA Z OGRANICZONĄ ODPOWIEDZIALNOŚCIĄ	X		
INEA SPÓŁKA Z OGRANICZONĄ ODPOWIEDZIALNOŚCIĄ	X		
KOPERNET SPÓŁKA Z OGRANICZONĄ ODPOWIEDZIALNOŚCIĄ	X		
LANDTECH Spółka z ograniczoną odpowiedzialnością	X		
LIVENET SPÓŁKA Z OGRANICZONĄ ODPOWIEDZIALNOŚCIĄ	X		X
MIDIKO sp. z o.o.	X		X
MULTIMEDIA POLSKA SPÓŁKA Z OGRANICZONĄ ODPOWIEDZIALNOŚCIĄ		X	
Marcin Stąpór STA KOM		X	
NAUKOWA I AKADEMICKA SIEĆ KOMPUTEROWA - PAŃSTWOWY INSTYTUT BADAWCZY	X		
NET4BIZNES SPÓŁKA Z OGRANICZONĄ ODPOWIEDZIALNOŚCIĄ	X		
NETIA SPÓŁKA AKCYJNA			X
ORANGE POLSKA S.A.	X	X	X

Podmiot	Detal	Hurt	Hurt-Detal
P4 SPÓŁKA Z OGRANICZONĄ ODPOWIEDZIALNOŚCIĄ	X		
PASJO.NET HAIDER CZEMPIK SPÓŁKA JAWNA	X		X
POLKOMTEL Sp. z o.o.	X		
POLSKI ŚWIATŁOWÓD OTWARTY SPÓŁKA Z OGRANICZONĄ ODPOWIEDZIALNOŚCIĄ		X	
RFC INTERNET SPÓŁKA Z OGRANICZONĄ ODPOWIEDZIALNOŚCIĄ	X		
SILEMAN sp. z o.o.	X		
SITEL Sp. z o.o.	X		X
SQS POLSKA Szymon Wysokiński	X		
STRONG - PC Tomasz Piekarski	X		
SYRION SPÓŁKA Z OGRANICZONĄ ODPOWIEDZIALNOŚCIĄ	X		
T-MOBILE POLSKA S.A.	X		
TECH-MEDIA ISP SPÓŁKA Z OGRANICZONĄ ODPOWIEDZIALNOŚCIĄ	X		
TK TELEKOM Sp. z o.o.			X
TOWERLINK POLAND SPÓŁKA Z OGRANICZONĄ ODPOWIEDZIALNOŚCIĄ		X	
VECTRA S.A.	X		
WieszowaNET	X		X
XTECH Sp. z.o.o	X		X
ŚWIATŁOWÓD INWESTYCJE SPÓŁKA Z OGRANICZONĄ ODPOWIEDZIALNOŚCIĄ		X	

W tabeli nr 13.4.2 przedstawiono liczbowy i procentowy podział na punkty adresowe w zależności od rodzaju zasięgu na terenie gminy.

**Tabela 13.4.2: Podział na rodzaje usług i zasięgów.**

	Liczba adresów	Udział %
Rzeczywisty	12 496	87,31%
Hurtowy (wyłącznie)	481	3,36%
Teoretyczny (wyłącznie)	311	2,17%
Brak zasięgu	1 024	7,15%
<b>SUMA</b>	<b>14 312</b>	<b>100%</b>

## Zasięgi sieci

W tabeli nr 13.4.3 przedstawiono liczbowo i procentowo liczbę zasięgów oraz liczbę punktów adresowych na terenie gminy w zależności od przepustowości.

**Tabela 13.4.3: Liczba zasięgów i adresów w podziale na przepustowość.**

Przepustowość [Mb/s]	Liczba zasięgów	Udział %	Liczba punktów adresowych	Udział %
2	2 751	2,71%	51	0,38%
10	832	0,82%	45	0,34%
20	820	0,81%	91	0,68%
30	4 470	4,40%	161	1,21%
40	1 125	1,11%	100	0,75%
50	1 616	1,59%	59	0,44%
60	514	0,51%	35	0,26%
70	371	0,37%	49	0,37%
80	88	0,09%	21	0,16%
90	160	0,16%	13	0,10%
100	1 384	1,36%	638	4,80%
200	80	0,08%	51	0,38%
300	340	0,33%	223	1,68%
400	0	0,00%	0	0,00%
500	15	0,01%	6	0,05%
600	15 304	15,07%	184	1,38%
700	3	0,00%	0	0,00%
800	16 582	16,33%	12	0,09%
900	6 695	6,59%	102	0,77%
1000	45 749	45,05%	10 049	75,62%
2000	1 656	1,63%	804	6,05%
3000	0	0,00%	0	0,00%
4000	0	0,00%	0	0,00%
5000	513	0,51%	101	0,76%
6000	0	0,00%	0	0,00%
7000	0	0,00%	0	0,00%
8000	493	0,49%	493	3,71%
9000	0	0,00%	0	0,00%
10000	0	0,00%	0	0,00%
<b>SUMA</b>	<b>101 561</b>	<b>100%</b>	<b>13 288</b>	<b>100%</b>

W tabeli nr 13.4.4 przedstawiono liczbę zasięgów w gminie w zależności od rodzaju medium.

**Tabela 13.4.4: Liczba zasięgów z podziałem na medium.**

Medium	Liczba zasięgów	Udział %
światłowodowe	77 677	76,48%
kablowe współosiowe miedziane	10 354	10,19%
kablowe parowe miedziane	12 474	12,28%

Medium	Liczba zasięgów	Udział %
radiowe (FWA)	1 056	1,04%
<b>SUMA</b>	<b>101 561</b>	<b>100%</b>

## Plany inwestycyjne (komercyjne)

W gminie zgłoszone zostały plany inwestycyjne obejmujące 789 punktów adresowych. Zgłoszone plany inwestycyjne przewidują objęcie w kolejnych 3 latach zasięgiem stacjonarnego dostępu do usług szerokopasmowych:

- 756 punktów adresowych znajdujących się już w zasięgu rzeczywistym;
- 2 punkty adresowe znajdujące się już w zasięgu wyłącznie hurtowym;
- 1 punkt adresowy znajdujący się już w zasięgu teoretycznym;
- 27 punktów adresowych znajdujących się w planie inwestycyjnym ze środków publicznych;
- 3 punkty adresowe znajdujące się w innym planie inwestycyjnym ze środków prywatnych;
- 27 punktów adresowych będących białymi plamami (bez zasięgu).

## Plany inwestycyjne realizowane ze środków publicznych

W gminie zgłoszone zostały plany inwestycyjne obejmujące 473 punkty adresowe. Realizowanych jest 0 projektów z KPO i 1 projekt z FER. Dane pochodzą z systemu SIMBA i odnoszą się do umów o dofinansowanie zawartych do dnia 30 czerwca 2025.

W tabeli nr 13.4.5 przedstawiono liczbę punktów adresowych na terenie gminy, objętych planami inwestycyjnymi do zrealizowania ze środków publicznych.

<b>Tabela 13.4.5: Liczba punktów adresowych ze zgłoszonymi planami inwestycyjnymi realizowanymi ze środków publicznych.</b>		
Numer projektu	Beneficjent	Liczba PA
FERC.01.01-IP.01-0016/23	PROJEKT MDF SPÓŁKA Z OGRANICZONĄ ODPOWIEDZIALNOŚCIĄ	473
<b>SUMA</b>		<b>473</b>

## Mapa planów inwestycyjnych

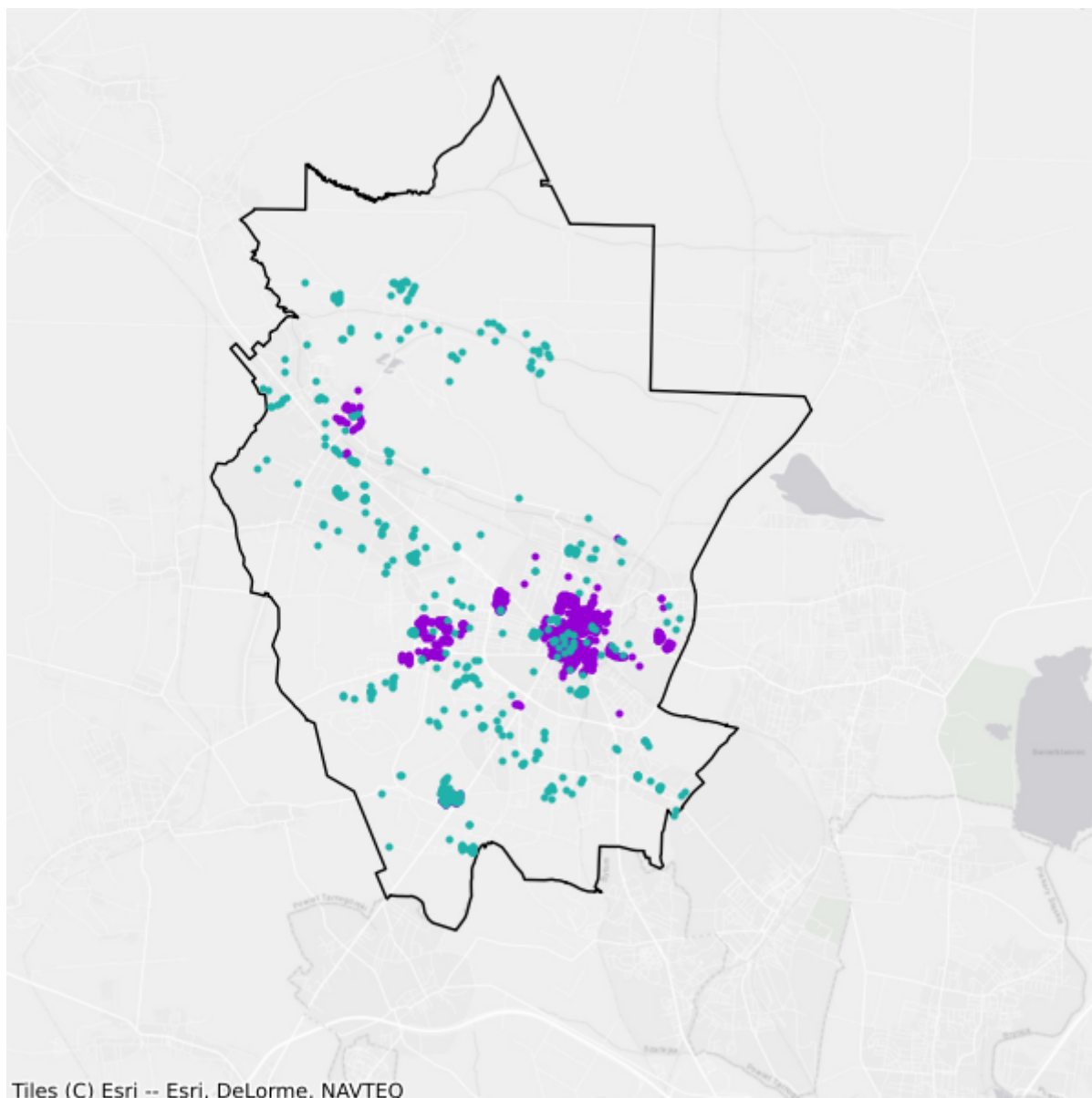

- Plany inwestycyjne realizowane ze środków prywatnych
- Plany inwestycyjne realizowane ze środków publicznych

## 13.5. Gmina Krupski Młyn

TERC: 2413052

### Statystyki ogólne

W gminie jest 671 punktów adresowych. Na koniec czerwca 2025 roku w zasięgu stacjonarnego dostępu do usług szerokopasmowych było 585 punktów adresowych, a 86 pozostało bez zasięgu. Na wskazanym obszarze były 132 białe plamy NGA. Od 1 stycznia 2023 do 30 czerwca 2025 roku obywatele zgłosili 9 zapotrzebowań na internet i 0 weryfikacji danych w systemie internet.gov.pl.

W tabeli nr 13.5.1 przedstawiono przedsiębiorców telekomunikacyjnych działających na terenie gminy i świadczących usługi stacjonarnego dostępu do usług szerokopasmowych.

Tabela 13.5.1: Podmiot w zależności od rodzaju usług.			
Podmiot	Detal	Hurt	Hurt-Detal
EXATEL S.A.	X		
GFXLABS Grzegorz Pawlicki	X		
INEA SPÓŁKA Z OGRANICZONĄ ODPOWIEDZIALNOŚCIĄ	X		
LIVENET SPÓŁKA Z OGRANICZONĄ ODPOWIEDZIALNOŚCIĄ			X
MIDIKO sp. z o.o.			X
NAUKOWA I AKADEMICKA SIEĆ KOMPUTEROWA - PAŃSTWOWY INSTYTUT BADAWCZY	X		
NETIA SPÓŁKA AKCYJNA			X
ORANGE POLSKA S.A.	X	X	X
P4 SPÓŁKA Z OGRANICZONĄ ODPOWIEDZIALNOŚCIĄ	X		
POLKOMTEL Sp. z o.o.	X		
RFC INTERNET SPÓŁKA Z OGRANICZONĄ ODPOWIEDZIALNOŚCIĄ	X		
SITEL Sp. z o.o.			X
T-MOBILE POLSKA S.A.	X		
VECTRA S.A.	X		
ŚWIATŁOWÓD INWESTYCJE SPÓŁKA Z OGRANICZONĄ ODPOWIEDZIALNOŚCIĄ		X	

W tabeli nr 13.5.2 przedstawiono liczbowy i procentowy podział na punkty adresowe w zależności od rodzaju zasięgu na terenie gminy.

**Tabela 13.5.2: Podział na rodzaje usług i zasięgów.**

	<b>Liczba adresów</b>	<b>Udział %</b>
Rzeczywisty	528	78,69%
Hurtowy (wyłącznie)	57	8,49%
Teoretyczny (wyłącznie)	0	0,00%
Brak zasięgu	86	12,82%
<b>SUMA</b>	<b>671</b>	<b>100%</b>

## Zasięgi sieci

W tabeli nr 13.5.3 przedstawiono liczbowo i procentowo liczbę zasięgów oraz liczbę punktów adresowych na terenie gminy w zależności od przepustowości.

**Tabela 13.5.3: Liczba zasięgów i adresów w podziale na przepustowość.**

<b>Przepustowość [Mb/s]</b>	<b>Liczba zasięgów</b>	<b>Udział %</b>	<b>Liczba punktów adresowych</b>	<b>Udział %</b>
2	0	0,00%	0	0,00%
10	0	0,00%	0	0,00%
20	0	0,00%	0	0,00%
30	207	5,20%	3	0,51%
40	52	1,31%	0	0,00%
50	461	11,59%	38	6,50%
60	3	0,08%	0	0,00%
70	7	0,18%	0	0,00%
80	25	0,63%	5	0,85%
90	0	0,00%	0	0,00%
100	3	0,08%	0	0,00%
200	0	0,00%	0	0,00%
300	0	0,00%	0	0,00%
400	0	0,00%	0	0,00%
500	0	0,00%	0	0,00%
600	0	0,00%	0	0,00%
700	0	0,00%	0	0,00%
800	0	0,00%	0	0,00%
900	230	5,78%	0	0,00%
1000	2 764	69,48%	426	72,82%
2000	226	5,68%	113	19,32%
3000	0	0,00%	0	0,00%
4000	0	0,00%	0	0,00%
5000	0	0,00%	0	0,00%
6000	0	0,00%	0	0,00%

Przepustowość [Mb/s]	Liczba zasięgów	Udział %	Liczba punktów adresowych	Udział %
7000	0	0,00%	0	0,00%
8000	0	0,00%	0	0,00%
9000	0	0,00%	0	0,00%
10000	0	0,00%	0	0,00%
<b>SUMA</b>	<b>3 978</b>	<b>100%</b>	<b>585</b>	<b>100%</b>

W tabeli nr 13.5.4 przedstawiono liczbę zasięgów w gminie w zależności od rodzaju medium.

Tabela 13.5.4: Liczba zasięgów z podziałem na medium.		
Medium	Liczba zasięgów	Udział %
światłowodowe	3 223	81,02%
kablowe współosiowe miedziane	0	0,00%
kablowe parowe miedziane	366	9,20%
radiowe (FWA)	389	9,78%
<b>SUMA</b>	<b>3 978</b>	<b>100%</b>

## Plany inwestycyjne (komercyjne)

W gminie zgłoszone zostały plany inwestycyjne obejmujące 123 punkty adresowe. Zgłoszone plany inwestycyjne przewidują objęcie w kolejnych 3 latach zasięgiem stacjonarnego dostępu do usług szerokopasmowych:

- 111 punktów adresowych znajdujących się już w zasięgu rzeczywistym;
- 4 punkty adresowe znajdujące się już w zasięgu wyłącznie hurtowym;
- 0 punktów adresowych znajdujących się już w zasięgu teoretycznym;
- 5 punktów adresowych znajdujących się w planie inwestycyjnym ze środków publicznych;
- 1 punkt adresowy znajdujący się w innym planie inwestycyjnym ze środków prywatnych;
- 7 punktów adresowych będących białymi plamami (bez zasięgu).

## Plany inwestycyjne realizowane ze środków publicznych

W gminie zgłoszone zostały plany inwestycyjne obejmujące 31 punktów adresowych. Realizowanych jest 0 projektów z KPO i 1 projekt z FERC. Dane pochodzą z systemu SIMBA i odnoszą się do umów o dofinansowanie zawartych do dnia 30 czerwca 2025.

W tabeli nr 13.5.5 przedstawiono liczbę punktów adresowych na terenie gminy, objętych planami inwestycyjnymi do zrealizowania ze środków publicznych.

Tabela 13.5.5: Liczba punktów adresowych ze zgłoszonymi planami inwestycyjnymi realizowanymi ze środków publicznych.		
Numer projektu	Beneficjent	Liczba PA
		31

Numer projektu	Beneficjent	Liczba PA
FERC.01.01-IP. 01-0016/23	PROJEKT MDF SPÓŁKA Z OGRANICZONĄ ODPOWIEDZIALNOŚCIĄ	
<b>SUMA</b>		<b>31</b>

## Mapa planów inwestycyjnych

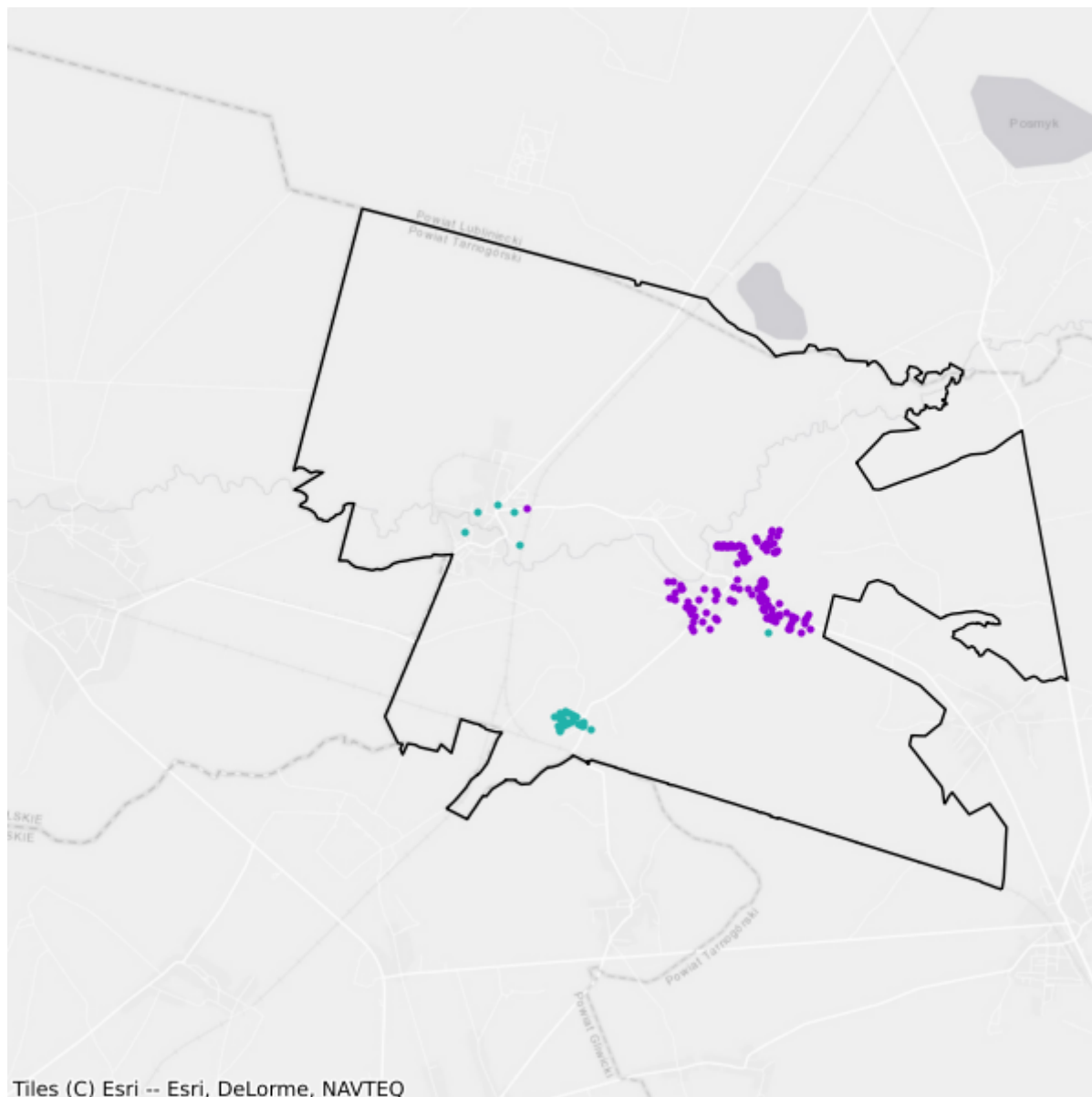

- Plany inwestycyjne realizowane ze środków prywatnych
- Plany inwestycyjne realizowane ze środków publicznych

## 13.6. Gmina Ożarówice

TERC: 2413062

### Statystyki ogólne

W gminie jest 2 238 punktów adresowych. Na koniec czerwca 2025 roku w zasięgu stacjonarnego dostępu do usług szerokopasmowych było 2 091 punktów adresowych, a 147 pozostało bez zasięgu. Na wskazanym obszarze było 576 białych plam NGA. Od 1 stycznia 2023 do 30 czerwca 2025 roku obywatele zgłosili 56 zapotrzebowań na internet i 1 weryfikację danych w systemie internet.gov.pl.

W tabeli nr 13.6.1 przedstawiono przedsiębiorców telekomunikacyjnych działających na terenie gminy i świadczących usługi stacjonarnego dostępu do usług szerokopasmowych.

Tabela 13.6.1: Podmiot w zależności od rodzaju usług.			
Podmiot	Detal	Hurt	Hurt-Detal
BIZNES BSA SPÓŁKA Z OGRANICZONĄ ODPOWIEDZIALNOŚCIĄ	X		
BIZNES ŚWIATŁOWODEM SPÓŁKA Z OGRANICZONĄ ODPOWIEDZIALNOŚCIĄ	X		
DG-NET SPÓŁKA AKCYJNA	X		
EXATEL S.A.	X		
GTS POLAND SPÓŁKA Z OGRANICZONĄ ODPOWIEDZIALNOŚCIĄ		X	
LIVENET SPÓŁKA Z OGRANICZONĄ ODPOWIEDZIALNOŚCIĄ			X
MIDIKO sp. z o.o.	X		
NAUKOWA I AKADEMICKA SIEĆ KOMPUTEROWA - PAŃSTWOWY INSTYTUT BADAWCZY	X		
NET4BIZNES SPÓŁKA Z OGRANICZONĄ ODPOWIEDZIALNOŚCIĄ	X		
NETIA SPÓŁKA AKCYJNA			X
ORANGE POLSKA S.A.	X	X	X
P4 SPÓŁKA Z OGRANICZONĄ ODPOWIEDZIALNOŚCIĄ	X		
POLKOMTEL Sp. z o.o.	X		
PROTONET Bartosz Ludyga	X		X
PYRZOWICE.NET SPÓŁKA Z OGRANICZONĄ ODPOWIEDZIALNOŚCIĄ	X		
RFC INTERNET SPÓŁKA Z OGRANICZONĄ ODPOWIEDZIALNOŚCIĄ	X		
SITEL Sp. z o.o.			X
SQS POLSKA Szymon Wysokiński	X		

Podmiot	Detal	Hurt	Hurt-Detal
T-MOBILE POLSKA S.A.	X		
TOWERLINK POLAND SPÓŁKA Z OGRANICZONĄ ODPOWIEDZIALNOŚCIĄ		X	
VECTRA S.A.	X		

W tabeli nr 13.6.2 przedstawiono liczbowy i procentowy podział na punkty adresowe w zależności od rodzaju zasięgu na terenie gminy.

Tabela 13.6.2: Podział na rodzaje usług i zasięgów.		
	Liczba adresów	Udział %
Rzeczywisty	2 063	92,18%
Hurtowy (wyłącznie)	15	0,67%
Teoretyczny (wyłącznie)	13	0,58%
Brak zasięgu	147	6,57%
<b>SUMA</b>	<b>2 238</b>	<b>100%</b>

## Zasięgi sieci

W tabeli nr 13.6.3 przedstawiono liczbowo i procentowo liczbę zasięgów oraz liczbę punktów adresowych na terenie gminy w zależności od przepustowości.

Tabela 13.6.3: Liczba zasięgów i adresów w podziale na przepustowość.				
Przepustowość [Mb/s]	Liczba zasięgów	Udział %	Liczba punktów adresowych	Udział %
2	0	0,00%	0	0,00%
10	2	0,02%	0	0,00%
20	1	0,01%	1	0,05%
30	97	1,11%	0	0,00%
40	125	1,43%	2	0,10%
50	1 785	20,37%	425	20,33%
60	59	0,67%	1	0,05%
70	24	0,27%	0	0,00%
80	0	0,00%	0	0,00%
90	0	0,00%	0	0,00%
100	8	0,09%	2	0,10%
200	0	0,00%	0	0,00%
300	0	0,00%	0	0,00%
400	0	0,00%	0	0,00%
500	0	0,00%	0	0,00%
600	1 113	12,70%	3	0,14%
700	0	0,00%	0	0,00%

Przepustowość [Mb/s]	Liczba zasięgów	Udział %	Liczba punktów adresowych	Udział %
800	1 344	15,34%	2	0,10%
900	394	4,50%	0	0,00%
1000	3 799	43,36%	1 647	78,77%
2000	8	0,09%	7	0,33%
3000	0	0,00%	0	0,00%
4000	1	0,01%	0	0,00%
5000	0	0,00%	0	0,00%
6000	2	0,02%	1	0,05%
7000	0	0,00%	0	0,00%
8000	0	0,00%	0	0,00%
9000	0	0,00%	0	0,00%
10000	0	0,00%	0	0,00%
<b>SUMA</b>	<b>8 762</b>	<b>100%</b>	<b>2 091</b>	<b>100%</b>

W tabeli nr 13.6.4 przedstawiono liczbę zasięgów w gminie w zależności od rodzaju medium.

**Tabela 13.6.4: Liczba zasięgów z podziałem na medium.**

Medium	Liczba zasięgów	Udział %
światłowodowe	6 670	76,12%
kablowe współosiowe miedziane	0	0,00%
kablowe parowe miedziane	402	4,59%
radiowe (FWA)	1 690	19,29%
<b>SUMA</b>	<b>8 762</b>	<b>100%</b>

## Plany inwestycyjne (komercyjne)

W gminie zgłoszone zostały plany inwestycyjne obejmujące 0 punktów adresowych. Zgłoszone plany inwestycyjne przewidują objęcie w kolejnych 3 latach zasięgiem stacjonarnego dostępu do usług szerokopasmowych:

- 0 punktów adresowych znajdujących się już w zasięgu rzeczywistym;
- 0 punktów adresowych znajdujących się już w zasięgu wyłącznie hurtowym;
- 0 punktów adresowych znajdujących się już w zasięgu teoretycznym;
- 0 punktów adresowych znajdujących się w planie inwestycyjnym ze środków publicznych;
- 0 punktów adresowych znajdujących się w innym planie inwestycyjnym ze środków prywatnych;
- 0 punktów adresowych będących białymi plamami (bez zasięgu).

## Plany inwestycyjne realizowane ze środków publicznych

W gminie zgłoszone zostały plany inwestycyjne obejmujące 366 punktów adresowych. Realizowanych jest 0 projektów z KPO i 1 projekt z FERC. Dane pochodzą z systemu SIMBA i odnoszą się do umów o dofinansowanie zawartych do dnia 30 czerwca 2025.

W tabeli nr 13.6.5 przedstawiono liczbę punktów adresowych na terenie gminy, objętych planami inwestycyjnymi do zrealizowania ze środków publicznych.

<b>Tabela 13.6.5: Liczba punktów adresowych ze zgłoszonymi planami inwestycyjnymi realizowanymi ze środków publicznych.</b>		
<b>Numer projektu</b>	<b>Beneficjent</b>	<b>Liczba PA</b>
FERC.01.01-IP. 01-0016/23	PROJEKT MDF SPÓŁKA Z OGRANICZONĄ ODPOWIEDZIALNOŚCIĄ	366
<b>SUMA</b>		<b>366</b>

## Mapa planów inwestycyjnych

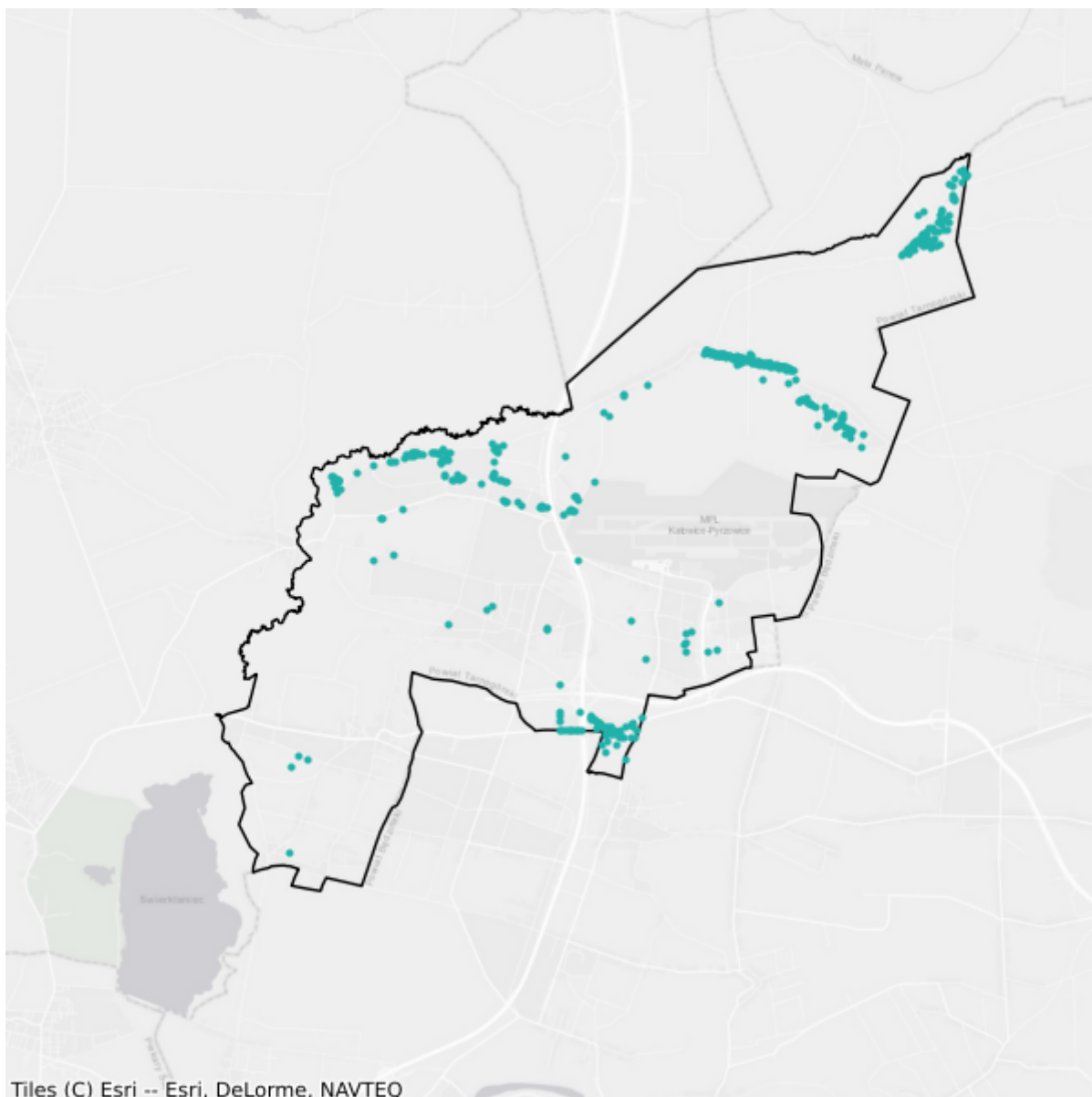

- Plany inwestycyjne realizowane ze środków prywatnych
- Plany inwestycyjne realizowane ze środków publicznych

# 13.7. Gmina Świerklaniec

TERC: 2413072

## Statystyki ogólne

W gminie jest 4 709 punktów adresowych. Na koniec czerwca 2025 roku w zasięgu stacjonarnego dostępu do usług szerokopasmowych było 4 097 punktów adresowych, a 612 pozostało bez zasięgu. Na wskazanym obszarze było 776 białych plam NGA. Od 1 stycznia 2023 do 30 czerwca 2025 roku obywatele zgłosili 26 zapotrzebowań na internet i 3 weryfikacje danych w systemie internet.gov.pl.

W tabeli nr 13.7.1 przedstawiono przedsiębiorców telekomunikacyjnych działających na terenie gminy i świadczących usługi stacjonarnego dostępu do usług szerokopasmowych.

Tabela 13.7.1: Podmiot w zależności od rodzaju usług.			
Podmiot	Detal	Hurt	Hurt-Detal
ATMAN SPÓŁKA Z OGRANICZONĄ ODPOWIEDZIALNOŚCIĄ	X		
BIZNES BSA SPÓŁKA Z OGRANICZONĄ ODPOWIEDZIALNOŚCIĄ	X		
BIZNES ŚWIATŁOWODEM SPÓŁKA Z OGRANICZONĄ ODPOWIEDZIALNOŚCIĄ	X		
EXATEL S.A.	X		
FIBER BSA SPÓŁKA Z OGRANICZONĄ ODPOWIEDZIALNOŚCIĄ	X	X	
I-TG SPÓŁKA Z OGRANICZONĄ ODPOWIEDZIALNOŚCIĄ	X		
LANDTECH Spółka z ograniczoną odpowiedzialnością	X		
LIVENET SPÓŁKA Z OGRANICZONĄ ODPOWIEDZIALNOŚCIĄ			X
MIDIKO sp. z o.o.			X
NAUKOWA I AKADEMICKA SIEĆ KOMPUTEROWA - PAŃSTWOWY INSTYTUT BADAWCZY	X		
NET4BIZNES SPÓŁKA Z OGRANICZONĄ ODPOWIEDZIALNOŚCIĄ	X		
NETIA SPÓŁKA AKCYJNA			X
ORANGE POLSKA S.A.	X	X	X
P4 SPÓŁKA Z OGRANICZONĄ ODPOWIEDZIALNOŚCIĄ	X		
POLKOMTEL Sp. z o.o.	X		
REWOLUCJA-NET Marceli Kaczor	X		
RFC INTERNET SPÓŁKA Z OGRANICZONĄ ODPOWIEDZIALNOŚCIĄ	X		
SITEL Sp. z o.o.			X

Podmiot	Detal	Hurt	Hurt-Detal
T-MOBILE POLSKA S.A.	X		
VECTRA S.A.	X		
XTECH Sp. z.o.o	X	X	X

W tabeli nr 13.7.2 przedstawiono liczbowy i procentowy podział na punkty adresowe w zależności od rodzaju zasięgu na terenie gminy.

Tabela 13.7.2: Podział na rodzaje usług i zasięgów.		
	Liczba adresów	Udział %
Rzeczywisty	3 986	84,65%
Hurtowy (wyłącznie)	71	1,51%
Teoretyczny (wyłącznie)	40	0,85%
Brak zasięgu	612	13,00%
<b>SUMA</b>	<b>4 709</b>	<b>100%</b>

## Zasięgi sieci

W tabeli nr 13.7.3 przedstawiono liczbowo i procentowo liczbę zasięgów oraz liczbę punktów adresowych na terenie gminy w zależności od przepustowości.

Tabela 13.7.3: Liczba zasięgów i adresów w podziale na przepustowość.				
Przepustowość [Mb/s]	Liczba zasięgów	Udział %	Liczba punktów adresowych	Udział %
2	0	0,00%	0	0,00%
10	0	0,00%	0	0,00%
20	0	0,00%	0	0,00%
30	2 019	7,95%	47	1,15%
40	461	1,81%	1	0,02%
50	765	3,01%	111	2,71%
60	253	1,00%	3	0,07%
70	122	0,48%	1	0,02%
80	44	0,17%	1	0,02%
90	0	0,00%	0	0,00%
100	11	0,04%	0	0,00%
200	0	0,00%	0	0,00%
300	0	0,00%	0	0,00%
400	0	0,00%	0	0,00%
500	0	0,00%	0	0,00%
600	3 098	12,19%	10	0,24%
700	1 996	7,86%	159	3,88%

Przepustowość [Mb/s]	Liczba zasięgów	Udział %	Liczba punktów adresowych	Udział %
800	7 001	27,56%	6	0,15%
900	348	1,37%	0	0,00%
1000	9 288	36,56%	3 758	91,73%
2000	0	0,00%	0	0,00%
3000	0	0,00%	0	0,00%
4000	0	0,00%	0	0,00%
5000	0	0,00%	0	0,00%
6000	0	0,00%	0	0,00%
7000	0	0,00%	0	0,00%
8000	0	0,00%	0	0,00%
9000	0	0,00%	0	0,00%
10000	0	0,00%	0	0,00%
<b>SUMA</b>	<b>25 406</b>	<b>100%</b>	<b>4 097</b>	<b>100%</b>

W tabeli nr 13.7.4 przedstawiono liczbę zasięgów w gminie w zależności od rodzaju medium.

<b>Tabela 13.7.4: Liczba zasięgów z podziałem na medium.</b>		
Medium	Liczba zasięgów	Udział %
światłowodowe	21 740	85,57%
kablowe współosiowe miedziane	0	0,00%
kablowe parowe miedziane	3 337	13,13%
radiowe (FWA)	329	1,29%
<b>SUMA</b>	<b>25 406</b>	<b>100%</b>

## Plany inwestycyjne (komercyjne)

W gminie zgłoszone zostały plany inwestycyjne obejmujące 2 punkty adresowe. Zgłoszone plany inwestycyjne przewidują objęcie w kolejnych 3 latach zasięgiem stacjonarnego dostępu do usług szerokopasmowych:

- 0 punktów adresowych znajdujących się już w zasięgu rzeczywistym;
- 0 punktów adresowych znajdujących się już w zasięgu wyłącznie hurtowym;
- 0 punktów adresowych znajdujących się już w zasięgu teoretycznym;
- 0 punktów adresowych znajdujących się w planie inwestycyjnym ze środków publicznych;
- 0 punktów adresowych znajdujących się w innym planie inwestycyjnym ze środków prywatnych;
- 2 punkty adresowe będące białymi plamami (bez zasięgu).

## Plany inwestycyjne realizowane ze środków publicznych

W gminie zgłoszone zostały plany inwestycyjne obejmujące 143 punkty adresowe. Realizowanych jest 0 projektów z KPO i 1 projekt z FERC. Dane pochodzą z systemu SIMBA i odnoszą się do umów o dofinansowanie zawartych do dnia 30 czerwca 2025.

W tabeli nr 13.7.5 przedstawiono liczbę punktów adresowych na terenie gminy, objętych planami inwestycyjnymi do zrealizowania ze środków publicznych.

<b>Tabela 13.7.5: Liczba punktów adresowych ze zgłoszonymi planami inwestycyjnymi realizowanymi ze środków publicznych.</b>		
<b>Numer projektu</b>	<b>Beneficjent</b>	<b>Liczba PA</b>
FERC.01.01-IP. 01-0016/23	PROJEKT MDF SPÓŁKA Z OGRANICZONĄ ODPOWIEDZIALNOŚCIĄ	143
<b>SUMA</b>		<b>143</b>

## Mapa planów inwestycyjnych

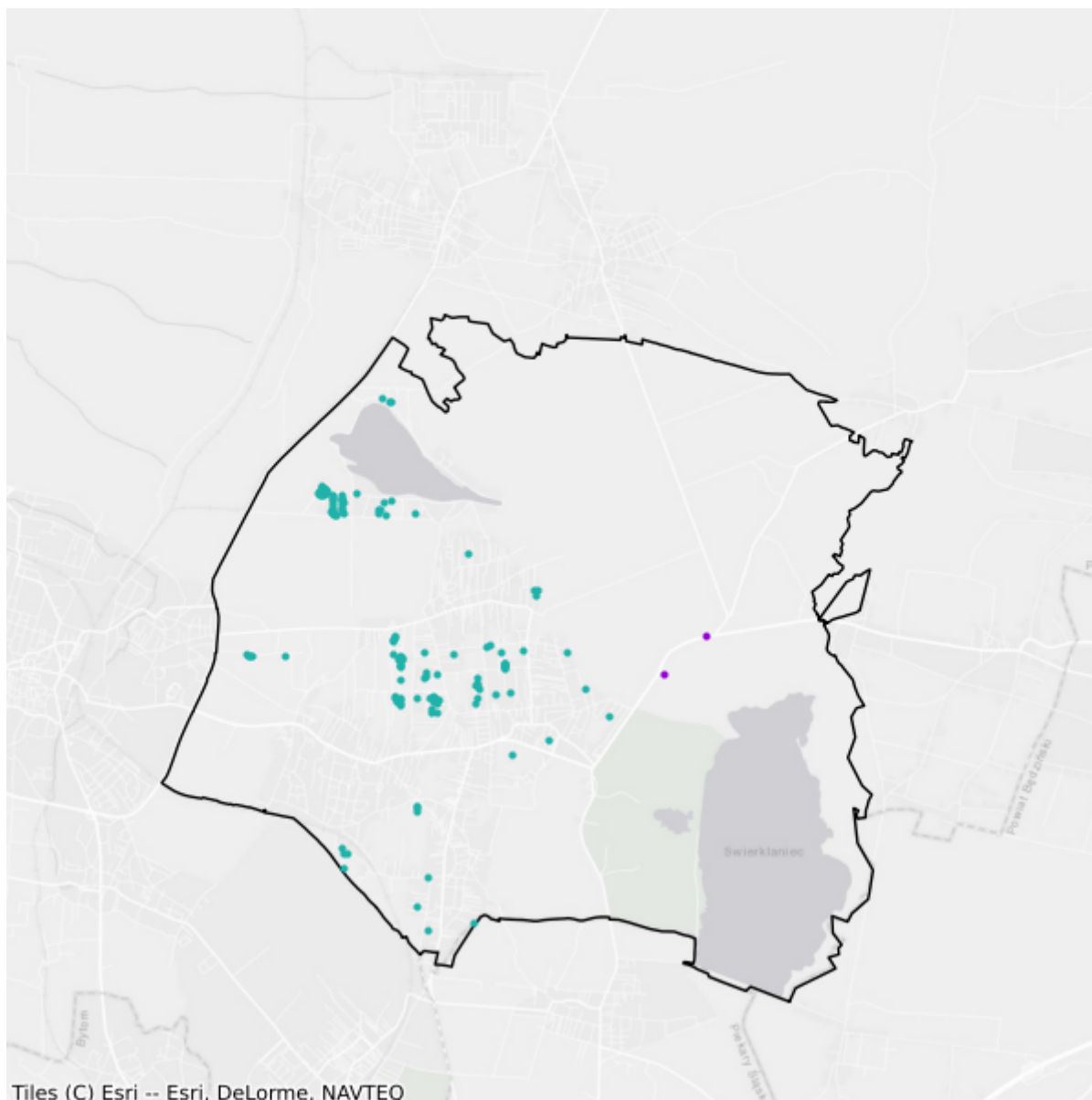

- Plany inwestycyjne realizowane ze środków prywatnych
- Plany inwestycyjne realizowane ze środków publicznych

## 13.8. Gmina Tworóg

TERC: 2413082

### Statystyki ogólne

W gminie jest 3 009 punktów adresowych. Na koniec czerwca 2025 roku w zasięgu stacjonarnego dostępu do usług szerokopasmowych były 2 774 punkty adresowe, a 235 pozostało bez zasięgu. Na wskazanym obszarze było 469 białych plam NGA. Od 1 stycznia 2023 do 30 czerwca 2025 roku obywatele zgłosili 6 zapotrzebowań na internet i 0 weryfikacji danych w systemie internet.gov.pl.

W tabeli nr 13.8.1 przedstawiono przedsiębiorców telekomunikacyjnych działających na terenie gminy i świadczących usługi stacjonarnego dostępu do usług szerokopasmowych.

<b>Tabela 13.8.1: Podmiot w zależności od rodzaju usług.</b>			
<b>Podmiot</b>	<b>Detal</b>	<b>Hurt</b>	<b>Hurt-Detal</b>
EXATEL S.A.	X		
GIGA-COM Krzysztof Kruczek	X		X
LIVENET SPÓŁKA Z OGRANICZONĄ ODPOWIEDZIALNOŚCIĄ			X
MIDIKO sp. z o.o.			X
NAUKOWA I AKADEMICKA SIEĆ KOMPUTEROWA - PAŃSTWOWY INSTYTUT BADAWCZY	X		
NETIA SPÓŁKA AKCYJNA			X
ORANGE POLSKA S.A.		X	X
P4 SPÓŁKA Z OGRANICZONĄ ODPOWIEDZIALNOŚCIĄ	X		
POLKOMTEL Sp. z o.o.	X		
RFC INTERNET SPÓŁKA Z OGRANICZONĄ ODPOWIEDZIALNOŚCIĄ	X		
SITEL Sp. z o.o.	X		X
STRONG - PC Tomasz Piekarski	X		
T-MOBILE POLSKA S.A.	X		
VECTRA S.A.	X		
WieszowaNET			X

W tabeli nr 13.8.2 przedstawiono liczbowy i procentowy podział na punkty adresowe w zależności od rodzaju zasięgu na terenie gminy.

**Tabela 13.8.2: Podział na rodzaje usług i zasięgów.**

	<b>Liczba adresów</b>	<b>Udział %</b>
Rzeczywisty	2 311	76,80%
Hurtowy (wyłącznie)	463	15,39%
Teoretyczny (wyłącznie)	0	0,00%
Brak zasięgu	235	7,81%
<b>SUMA</b>	<b>3 009</b>	<b>100%</b>

## Zasięgi sieci

W tabeli nr 13.8.3 przedstawiono liczbowo i procentowo liczbę zasięgów oraz liczbę punktów adresowych na terenie gminy w zależności od przepustowości.

**Tabela 13.8.3: Liczba zasięgów i adresów w podziale na przepustowość.**

<b>Przepustowość [Mb/s]</b>	<b>Liczba zasięgów</b>	<b>Udział %</b>	<b>Liczba punktów adresowych</b>	<b>Udział %</b>
2	1	0,01%	0	0,00%
10	60	0,62%	15	0,54%
20	46	0,48%	7	0,25%
30	1 021	10,63%	30	1,08%
40	484	5,04%	38	1,37%
50	1 509	15,71%	132	4,76%
60	96	1,00%	0	0,00%
70	154	1,60%	10	0,36%
80	29	0,30%	2	0,07%
90	0	0,00%	0	0,00%
100	80	0,83%	32	1,15%
200	2	0,02%	1	0,04%
300	12	0,12%	3	0,11%
400	0	0,00%	0	0,00%
500	0	0,00%	0	0,00%
600	4	0,04%	1	0,04%
700	0	0,00%	0	0,00%
800	0	0,00%	0	0,00%
900	225	2,34%	0	0,00%
1000	3 800	39,55%	438	15,79%
2000	0	0,00%	0	0,00%
3000	0	0,00%	0	0,00%
4000	0	0,00%	0	0,00%
5000	0	0,00%	0	0,00%
6000	0	0,00%	0	0,00%

Przepustowość [Mb/s]	Liczba zasięgów	Udział %	Liczba punktów adresowych	Udział %
7000	0	0,00%	0	0,00%
8000	0	0,00%	0	0,00%
9000	0	0,00%	0	0,00%
10000	2 084	21,69%	2 065	74,44%
<b>SUMA</b>	<b>9 607</b>	<b>100%</b>	<b>2 774</b>	<b>100%</b>

W tabeli nr 13.8.4 przedstawiono liczbę zasięgów w gminie w zależności od rodzaju medium.

<b>Tabela 13.8.4: Liczba zasięgów z podziałem na medium.</b>		
Medium	Liczba zasięgów	Udział %
światłowodowe	6 206	64,60%
kablowe współosiowe miedziane	0	0,00%
kablowe parowe miedziane	2 028	21,11%
radiowe (FWA)	1 373	14,29%
<b>SUMA</b>	<b>9 607</b>	<b>100%</b>

## Plany inwestycyjne (komercyjne)

W gminie zgłoszone zostały plany inwestycyjne obejmujące 1 362 punkty adresowe. Zgłoszone plany inwestycyjne przewidują objęcie w kolejnych 3 latach zasięgiem stacjonarnego dostępu do usług szerokopasmowych:

- 846 punktów adresowych znajdujących się już w zasięgu rzeczywistym;
- 353 punkty adresowe znajdujące się już w zasięgu wyłącznie hurtowym;
- 0 punktów adresowych znajdujących się już w zasięgu teoretycznym;
- 0 punktów adresowych znajdujących się w planie inwestycyjnym ze środków publicznych;
- 7 punktów adresowych znajdujących się w innym planie inwestycyjnym ze środków prywatnych;
- 156 punktów adresowych będących białymi plamami (bez zasięgu).

## Plany inwestycyjne realizowane ze środków publicznych

W gminie zgłoszone zostały plany inwestycyjne obejmujące 23 punkty adresowe. Realizowanych jest 0 projektów z KPO i 1 projekt z FERC. Dane pochodzą z systemu SIMBA i odnoszą się do umów o dofinansowanie zawartych do dnia 30 czerwca 2025.

W tabeli nr 13.8.5 przedstawiono liczbę punktów adresowych na terenie gminy, objętych planami inwestycyjnymi do zrealizowania ze środków publicznych.

**Tabela 13.8.5: Liczba punktów adresowych ze zgłoszonymi planami inwestycyjnymi realizowanymi ze środków publicznych.**

Numer projektu	Beneficjent	Liczba PA
FERC.01.01-IP. 01-0016/23	PROJEKT MDF SPÓŁKA Z OGRANICZONĄ ODPOWIEDZIALNOŚCIĄ	23
<b>SUMA</b>		<b>23</b>

## Mapa planów inwestycyjnych

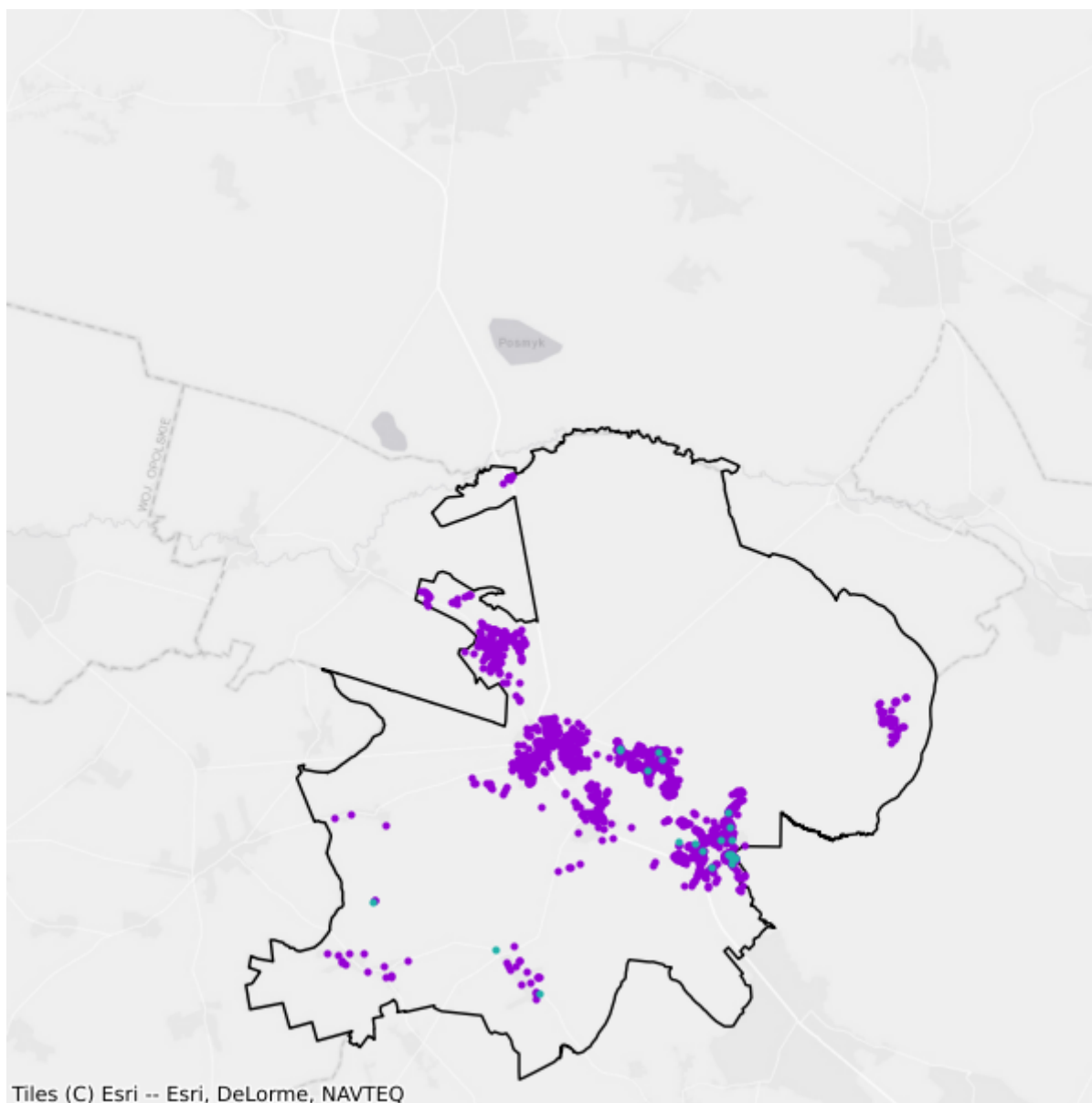

- Plany inwestycyjne realizowane ze środków prywatnych
- Plany inwestycyjne realizowane ze środków publicznych

# 13.9. Gmina Zbrostawice

TERC: 2413092

## Statystyki ogólne

W gminie są 5 382 punkty adresowe. Na koniec czerwca 2025 roku w zasięgu stacjonarnego dostępu do usług szerokopasmowych było 5 201 punktów adresowych, a 181 pozostało bez zasięgu. Na wskazanym obszarze były 223 białe plamy NGA. Od 1 stycznia 2023 do 30 czerwca 2025 roku obywatele zgłosili 2 zapotrzebowania na internet i 1 weryfikację danych w systemie internet.gov.pl.

W tabeli nr 13.9.1 przedstawiono przedsiębiorców telekomunikacyjnych działających na terenie gminy i świadczących usługi stacjonarnego dostępu do usług szerokopasmowych.

Tabela 13.9.1: Podmiot w zależności od rodzaju usług.			
Podmiot	Detal	Hurt	Hurt-Detal
DEBACOM sp. z o.o.			X
EXATEL S.A.	X		
GFXLABS Grzegorz Pawlicki	X		
INEA SPÓŁKA Z OGRANICZONĄ ODPOWIEDZIALNOŚCIĄ	X		
NAUKOWA I AKADEMICKA SIEĆ KOMPUTEROWA - PAŃSTWOWY INSTYTUT BADAWCZY	X		
NET4BIZNES SPÓŁKA Z OGRANICZONĄ ODPOWIEDZIALNOŚCIĄ	X		
NETIA SPÓŁKA AKCYJNA			X
ORANGE POLSKA S.A.	X	X	X
P4 SPÓŁKA Z OGRANICZONĄ ODPOWIEDZIALNOŚCIĄ	X		
POLKOMTEL Sp. z o.o.	X		
POLSKI ŚWIATŁOWÓD OTWARTY SPÓŁKA Z OGRANICZONĄ ODPOWIEDZIALNOŚCIĄ		X	
RFC INTERNET SPÓŁKA Z OGRANICZONĄ ODPOWIEDZIALNOŚCIĄ	X		
SYRION SPÓŁKA Z OGRANICZONĄ ODPOWIEDZIALNOŚCIĄ	X		
T-MOBILE POLSKA S.A.	X		
VECTRA S.A.	X		
WieszowaNET	X		X
XTECH Sp. z o.o.	X		
ŚWIATŁOWÓD INWESTYCJE SPÓŁKA Z OGRANICZONĄ ODPOWIEDZIALNOŚCIĄ		X	

W tabeli nr 13.9.2 przedstawiono liczbowy i procentowy podział na punkty adresowe w zależności od rodzaju zasięgu na terenie gminy.

<b>Tabela 13.9.2: Podział na rodzaje usług i zasięgów.</b>		
	<b>Liczba adresów</b>	<b>Udział %</b>
Rzeczywisty	5 134	95,39%
Hurtowy (wyłącznie)	60	1,11%
Teoretyczny (wyłącznie)	7	0,13%
Brak zasięgu	181	3,36%
<b>SUMA</b>	<b>5 382</b>	<b>100%</b>

## Zasięgi sieci

W tabeli nr 13.9.3 przedstawiono liczbowo i procentowo liczbę zasięgów oraz liczbę punktów adresowych na terenie gminy w zależności od przepustowości.

<b>Tabela 13.9.3: Liczba zasięgów i adresów w podziale na przepustowość.</b>				
<b>Przepustowość [Mb/s]</b>	<b>Liczba zasięgów</b>	<b>Udział %</b>	<b>Liczba punktów adresowych</b>	<b>Udział %</b>
2	0	0,00%	0	0,00%
10	0	0,00%	0	0,00%
20	0	0,00%	0	0,00%
30	383	3,19%	4	0,08%
40	222	1,85%	2	0,04%
50	3 611	30,08%	31	0,60%
60	123	1,02%	3	0,06%
70	65	0,54%	2	0,04%
80	15	0,12%	0	0,00%
90	0	0,00%	0	0,00%
100	10	0,08%	2	0,04%
200	0	0,00%	0	0,00%
300	0	0,00%	0	0,00%
400	0	0,00%	0	0,00%
500	0	0,00%	0	0,00%
600	0	0,00%	0	0,00%
700	0	0,00%	0	0,00%
800	0	0,00%	0	0,00%
900	1 104	9,20%	7	0,13%
1000	6 419	53,46%	5 123	98,50%
2000	54	0,45%	27	0,52%
3000	0	0,00%	0	0,00%
4000	0	0,00%	0	0,00%

Przepustowość [Mb/s]	Liczba zasięgów	Udział %	Liczba punktów adresowych	Udział %
5000	0	0,00%	0	0,00%
6000	0	0,00%	0	0,00%
7000	0	0,00%	0	0,00%
8000	0	0,00%	0	0,00%
9000	0	0,00%	0	0,00%
10000	0	0,00%	0	0,00%
<b>SUMA</b>	<b>12 006</b>	<b>100%</b>	<b>5 201</b>	<b>100%</b>

W tabeli nr 13.9.4 przedstawiono liczbę zasięgów w gminie w zależności od rodzaju medium.

<b>Tabela 13.9.4: Liczba zasięgów z podziałem na medium.</b>		
Medium	Liczba zasięgów	Udział %
światłowodowe	7 587	63,19%
kablowe współosiowe miedziane	0	0,00%
kablowe parowe miedziane	930	7,75%
radiowe (FWA)	3 489	29,06%
<b>SUMA</b>	<b>12 006</b>	<b>100%</b>

## Plany inwestycyjne (komercyjne)

W gminie zgłoszone zostały plany inwestycyjne obejmujące 7 punktów adresowych. Zgłoszone plany inwestycyjne przewidują objęcie w kolejnych 3 latach zasięgiem stacjonarnego dostępu do usług szerokopasmowych:

- 7 punktów adresowych znajdujących się już w zasięgu rzeczywistym;
- 0 punktów adresowych znajdujących się już w zasięgu wyłącznie hurtowym;
- 0 punktów adresowych znajdujących się już w zasięgu teoretycznym;
- 0 punktów adresowych znajdujących się w planie inwestycyjnym ze środków publicznych;
- 0 punktów adresowych znajdujących się w innym planie inwestycyjnym ze środków prywatnych;
- 0 punktów adresowych będących białymi plamami (bez zasięgu).

## Plany inwestycyjne realizowane ze środków publicznych

W gminie zgłoszone zostały plany inwestycyjne obejmujące 50 punktów adresowych. Realizowanych jest 0 projektów z KPO i 1 projekt z FER. Dane pochodzą z systemu SIMBA i odnoszą się do umów o dofinansowanie zawartych do dnia 30 czerwca 2025.

W tabeli nr 13.9.5 przedstawiono liczbę punktów adresowych na terenie gminy, objętych planami inwestycyjnymi do zrealizowania ze środków publicznych.

**Tabela 13.9.5: Liczba punktów adresowych ze zgłoszonymi planami inwestycyjnymi realizowanymi ze środków publicznych.**

Numer projektu	Beneficjent	Liczba PA
FERC.01.01-IP. 01-0016/23	PROJEKT MDF SPÓŁKA Z OGRANICZONĄ ODPOWIEDZIALNOŚCIĄ	50
<b>SUMA</b>		<b>50</b>

## Mapa planów inwestycyjnych

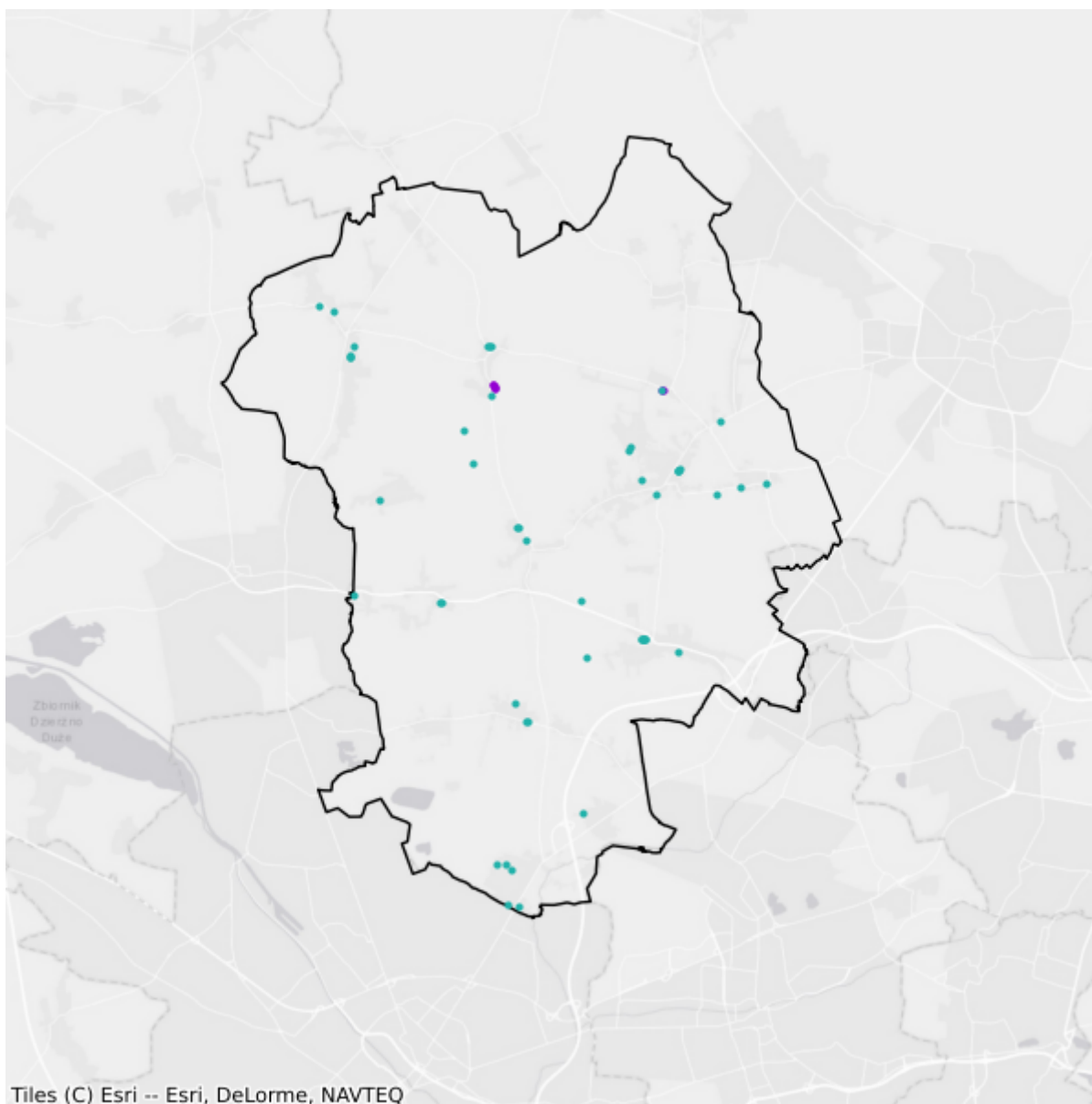

- Plany inwestycyjne realizowane ze środków prywatnych
- Plany inwestycyjne realizowane ze środków publicznych

# 14. Powiat bieruńsko-lędziński

TERC: 2414

## Statystyki ogólne

W powiecie jest 16 025 punktów adresowych. Na koniec czerwca 2025 roku w zasięgu stacjonarnego dostępu do usług szerokopasmowych było 14 727 punktów adresowych, a 1 298 pozostało bez zasięgu. Na wskazanym obszarze było 1 578 białych plam NGA. Od 1 stycznia 2023 do 30 czerwca 2025 roku obywatele zgłosili 91 zapotrzebowań na internet i 1 weryfikację danych w systemie internet.gov.pl.

Na terenie powiatu działa 28 przedsiębiorców telekomunikacyjnych świadczących usługi stacjonarnego dostępu do usług szerokopasmowych, w tym:

- 20 świadczących wyłącznie usługi detaliczne;
- 4 świadczących wyłącznie usługi hurtowe;
- 4 świadczących usługi hurtowo-detaliczne.

W tabeli nr 14.1 przedstawiono liczbę zasięgów i punktów adresowych w zasięgu na terenie powiatu.

Tabela 14.1: Liczba zasięgów i punktów adresowych w zasięgu na terenie powiatu.			
Gmina	Liczba zasięgów zgłoszonych przez podmioty zobowiązane do raportowania	Liczba punktów adresowych objętych zasięgiem	Liczba punktów adresowych ogółem
Bieruń	17 132	3 892	4 163
Bojszowy	4 313	2 622	3 173
Chełm Śląski	4 599	1 698	1 944
Imielin	7 285	2 976	3 081
Lędziny	10 962	3 539	3 664
<b>SUMA</b>	<b>44 291</b>	<b>14 727</b>	<b>16 025</b>

W tabeli nr 14.2 przedstawiono liczbowy i procentowy podział na punkty adresowe w zależności od rodzaju zasięgu na terenie powiatu.

Tabela 14.2: Podział na rodzaje usług i zasięgów.		
	Liczba adresów	Udział %
Rzeczywisty	12 770	79,69%
Hurtowy (wyłącznie)	435	2,71%

	<b>Liczba adresów</b>	<b>Udział %</b>
Teoretyczny (wyłącznie)	1 522	9,50%
Brak zasięgu	1 298	8,10%
<b>SUMA</b>	<b>16 025</b>	<b>100%</b>

## Zasięgi sieci

W tabeli nr 14.3 przedstawiono liczbowo i procentowo liczbę zasięgów oraz liczbę punktów adresowych na terenie powiatu w zależności od przepustowości.

<b>Tabela 14.3: Liczba zasięgów i adresów w podziale na przepustowość.</b>				
<b>Przepustowość [Mb/s]</b>	<b>Liczba zasięgów</b>	<b>Udział %</b>	<b>Liczba punktów adresowych</b>	<b>Udział %</b>
2	44	0,10%	0	0,00%
10	2	0,00%	0	0,00%
20	3	0,01%	1	0,01%
30	5 820	13,14%	106	0,72%
40	1 319	2,98%	27	0,18%
50	3 270	7,38%	128	0,87%
60	408	0,92%	12	0,08%
70	198	0,45%	3	0,02%
80	97	0,22%	3	0,02%
90	0	0,00%	0	0,00%
100	105	0,24%	4	0,03%
200	75	0,17%	36	0,24%
300	0	0,00%	0	0,00%
400	5 136	11,60%	3 999	27,15%
500	985	2,22%	678	4,60%
600	228	0,51%	6	0,04%
700	0	0,00%	0	0,00%
800	76	0,17%	11	0,07%
900	1 932	4,36%	0	0,00%
1000	24 593	55,53%	9 713	65,95%
2000	0	0,00%	0	0,00%
3000	0	0,00%	0	0,00%
4000	0	0,00%	0	0,00%
5000	0	0,00%	0	0,00%
6000	0	0,00%	0	0,00%
7000	0	0,00%	0	0,00%
8000	0	0,00%	0	0,00%
9000	0	0,00%	0	0,00%

Przepustowość [Mb/s]	Liczba zasięgów	Udział %	Liczba punktów adresowych	Udział %
10000	0	0,00%	0	0,00%
<b>SUMA</b>	<b>44 291</b>	<b>100%</b>	<b>14 727</b>	<b>100%</b>

W tabeli nr 14.4 przedstawiono liczbę zasięgów w powiecie w zależności od rodzaju medium.

<b>Tabela 14.4: Liczba zasięgów z podziałem na medium.</b>		
Medium	Liczba zasięgów	Udział %
światłowodowe	31 329	70,73%
kablowe współosiowe miedziane	1 516	3,42%
kablowe parowe miedziane	8 899	20,09%
radiowe (FWA)	2 547	5,75%
<b>SUMA</b>	<b>44 291</b>	<b>100%</b>

## Plany inwestycyjne (komercyjne)

W powiecie zgłoszone zostały plany inwestycyjne obejmujące 1 778 punktów adresowych, w tym 1 685 unikalnych punktów adresowych.

W tabeli nr 14.5 przedstawiono liczbę punktów adresowych na terenie powiatu, objętych planami inwestycyjnymi do zrealizowania ze środków własnych inwestorów.

<b>Tabela 14.5: Liczba punktów adresowych ze zgłoszonymi planami inwestycyjnymi finansowanymi ze środków własnych inwestora.</b>	
Powiat	Liczba punktów adresowych objętych planami inwestycyjnymi
Bieruń	545
Bojszowy	516
Chełm Śląski	328
Imielin	160
Lędziny	229
<b>SUMA</b>	<b>1 778</b>

## Plany inwestycyjne realizowane ze środków publicznych

W powiecie zgłoszone zostały plany inwestycyjne obejmujące 112 punktów adresowych. Realizowany jest 1 projekt z KPO i 0 projektów z FERC. Dane pochodzą z systemu SIMBA i odnoszą się do umów o dofinansowanie zawartych do dnia 30 czerwca 2025.

W tabeli nr 14.6 przedstawiono liczbę punktów adresowych na terenie powiatu, objętych planami inwestycyjnymi do zrealizowania ze środków publicznych.

**Tabela 14.6: Liczba punktów adresowych ze zgłoszonymi planami inwestycyjnymi realizowanymi ze środków publicznych.**

<b>Gmina</b>	<b>Liczba punktów adresowych objętych planami inwestycyjnymi</b>
Bieruń	51
Bojszowy	0
Chełm Śląski	23
Imielin	18
Lędziny	20
<b>SUMA</b>	<b>112</b>

# 14.1. Gmina Bieruń

TERC: 2414011

## Statystyki ogólne

W gminie są 4 163 punkty adresowe. Na koniec czerwca 2025 roku w zasięgu stacjonarnego dostępu do usług szerokopasmowych były 3 892 punkty adresowe, a 271 pozostało bez zasięgu. Na wskazanym obszarze były 422 białe plamy NGA. Od 1 stycznia 2023 do 30 czerwca 2025 roku obywatele zgłosili 29 zapotrzebowań na internet i 0 weryfikacji danych w systemie internet.gov.pl.

W tabeli nr 14.1.1 przedstawiono przedsiębiorców telekomunikacyjnych działających na terenie gminy i świadczących usługi stacjonarnego dostępu do usług szerokopasmowych.

<b>Tabela 14.1.1: Podmiot w zależności od rodzaju usług.</b>			
<b>Podmiot</b>	<b>Detal</b>	<b>Hurt</b>	<b>Hurt-Detal</b>
BESKID MEDIA Spółka z ograniczoną odpowiedzialnością	X		
ClimaxNET Sp. z o. o.	X		
EXATEL S.A.	X		
GFXLABS Grzegorz Pawlicki	X		
GTS POLAND SPÓŁKA Z OGRANICZONĄ ODPOWIEDZIALNOŚCIĄ		X	
HACHUŁA RADOSŁAW "IPLAN" S.C.	X		
ITT PARTNER Stanisław Penczek	X		
LANDTECH Spółka z ograniczoną odpowiedzialnością	X		
MEDIA-COM sp. z o.o.			X
Marcin Stąpór STA KOM	X		
NASK Spółka Akcyjna	X		
NAUKOWA I AKADEMICKA SIEĆ KOMPUTEROWA - PAŃSTWOWY INSTYTUT BADAWCZY	X		
NETIA SPÓŁKA AKCYJNA			X
ORANGE POLSKA S.A.	X	X	X
P4 SPÓŁKA Z OGRANICZONĄ ODPOWIEDZIALNOŚCIĄ	X		
POLKOMTEL Sp. z o.o.	X		
POLSKI ŚWIATŁOWÓD OTWARTY SPÓŁKA Z OGRANICZONĄ ODPOWIEDZIALNOŚCIĄ		X	
RFC INTERNET SPÓŁKA Z OGRANICZONĄ ODPOWIEDZIALNOŚCIĄ	X		

Podmiot	Detal	Hurt	Hurt-Detal
STIMO.NET SP. Z O.O.	X		
T-MOBILE POLSKA S.A.	X		
TAURON OBSŁUGA KLIENTA Sp. z o.o.		X	
TOWERLINK POLAND SPÓŁKA Z OGRANICZONĄ ODPOWIEDZIALNOŚCIĄ		X	
VECTRA S.A.	X		
VERIZON POLSKA sp. z o.o.	X		

W tabeli nr 14.1.2 przedstawiono liczbowy i procentowy podział na punkty adresowe w zależności od rodzaju zasięgu na terenie gminy.

**Tabela 14.1.2: Podział na rodzaje usług i zasięgów.**

	Liczba adresów	Udział %
Rzeczywisty	3 198	76,82%
Hurtowy (wyłącznie)	259	6,22%
Teoretyczny (wyłącznie)	435	10,45%
Brak zasięgu	271	6,51%
<b>SUMA</b>	<b>4 163</b>	<b>100%</b>

## Zasięgi sieci

W tabeli nr 14.1.3 przedstawiono liczbowo i procentowo liczbę zasięgów oraz liczbę punktów adresowych na terenie gminy w zależności od przepustowości.

**Tabela 14.1.3: Liczba zasięgów i adresów w podziale na przepustowość.**

Przepustowość [Mb/s]	Liczba zasięgów	Udział %	Liczba punktów adresowych	Udział %
2	0	0,00%	0	0,00%
10	2	0,01%	0	0,00%
20	1	0,01%	0	0,00%
30	1 745	10,19%	66	1,70%
40	645	3,76%	23	0,59%
50	861	5,03%	50	1,28%
60	216	1,26%	9	0,23%
70	87	0,51%	2	0,05%
80	28	0,16%	1	0,03%
90	0	0,00%	0	0,00%
100	21	0,12%	4	0,10%
200	75	0,44%	36	0,92%
300	0	0,00%	0	0,00%
400	1 344	7,84%	507	13,03%

Przepustowość [Mb/s]	Liczba zasięgów	Udział %	Liczba punktów adresowych	Udział %
500	983	5,74%	678	17,42%
600	144	0,84%	4	0,10%
700	0	0,00%	0	0,00%
800	76	0,44%	11	0,28%
900	955	5,57%	0	0,00%
1000	9 949	58,07%	2 501	64,26%
2000	0	0,00%	0	0,00%
3000	0	0,00%	0	0,00%
4000	0	0,00%	0	0,00%
5000	0	0,00%	0	0,00%
6000	0	0,00%	0	0,00%
7000	0	0,00%	0	0,00%
8000	0	0,00%	0	0,00%
9000	0	0,00%	0	0,00%
10000	0	0,00%	0	0,00%
<b>SUMA</b>	<b>17 132</b>	<b>100%</b>	<b>3 892</b>	<b>100%</b>

W tabeli nr 14.1.4 przedstawiono liczbę zasięgów w gminie w zależności od rodzaju medium.

**Tabela 14.1.4: Liczba zasięgów z podziałem na medium.**

Medium	Liczba zasięgów	Udział %
światłowodowe	12 662	73,91%
kablowe współosiowe miedziane	724	4,23%
kablowe parowe miedziane	3 231	18,86%
radiowe (FWA)	515	3,01%
<b>SUMA</b>	<b>17 132</b>	<b>100%</b>

## Plany inwestycyjne (komercyjne)

W gminie zgłoszone zostały plany inwestycyjne obejmujące 545 punktów adresowych. Zgłoszone plany inwestycyjne przewidują objęcie w kolejnych 3 latach zasięgiem stacjonarnego dostępu do usług szerokopasmowych:

- 200 punktów adresowych znajdujących się już w zasięgu rzeczywistym;
- 34 punkty adresowe znajdujące się już w zasięgu wyłącznie hurtowym;
- 22 punkty adresowe znajdujące się już w zasięgu teoretycznym;
- 54 punkty adresowe znajdujące się w planie inwestycyjnym ze środków publicznych;
- 43 punkty adresowe znajdujące się w innym planie inwestycyjnym ze środków prywatnych;
- 246 punktów adresowych będących białymi plamami (bez zasięgu).

## Plany inwestycyjne realizowane ze środków publicznych

W gminie zgłoszone zostały plany inwestycyjne obejmujące 51 punktów adresowych. Realizowany jest 1 projekt z KPO i 0 projektów z FERC. Dane pochodzą z systemu SIMBA i odnoszą się do umów o dofinansowanie zawartych do dnia 30 czerwca 2025.

W tabeli nr 14.1.5 przedstawiono liczbę punktów adresowych na terenie gminy, objętych planami inwestycyjnymi do zrealizowania ze środków publicznych.

<b>Tabela 14.1.5: Liczba punktów adresowych ze zgłoszonymi planami inwestycyjnymi realizowanymi ze środków publicznych.</b>		
<b>Numer projektu</b>	<b>Beneficjent</b>	<b>Liczba PA</b>
KPOD.05.02-IW. 06-0113/23	TAURON OBSŁUGA KLIENTA SPÓŁKA Z OGRANICZONĄ ODPOWIEDZIALNOŚCIĄ	51
<b>SUMA</b>		<b>51</b>

## Mapa planów inwestycyjnych

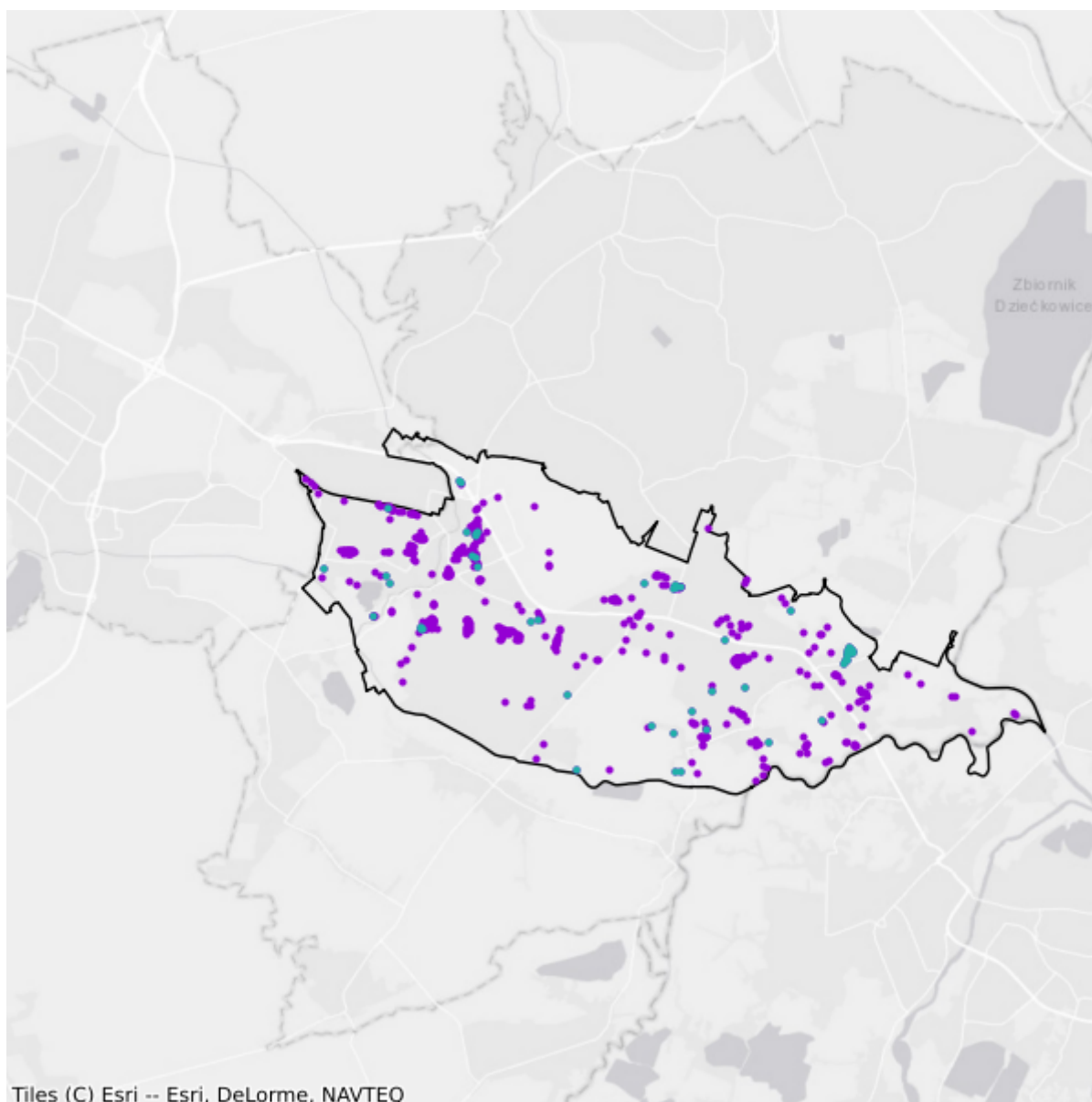

- Plany inwestycyjne realizowane ze środków prywatnych
- Plany inwestycyjne realizowane ze środków publicznych

## 14.2. Gmina Imielin

TERC: 2414021

### Statystyki ogólne

W gminie jest 3 081 punktów adresowych. Na koniec czerwca 2025 roku w zasięgu stacjonarnego dostępu do usług szerokopasmowych było 2 976 punktów adresowych, a 105 pozostało bez zasięgu. Na wskazanym obszarze były 153 białe plamy NGA. Od 1 stycznia 2023 do 30 czerwca 2025 roku obywatele zgłosili 15 zapotrzebowań na internet i 0 weryfikacji danych w systemie internet.gov.pl.

W tabeli nr 14.2.1 przedstawiono przedsiębiorców telekomunikacyjnych działających na terenie gminy i świadczących usługi stacjonarnego dostępu do usług szerokopasmowych.

<b>Tabela 14.2.1: Podmiot w zależności od rodzaju usług.</b>			
<b>Podmiot</b>	<b>Detal</b>	<b>Hurt</b>	<b>Hurt-Detal</b>
BESKID MEDIA Spółka z ograniczoną odpowiedzialnością	X		
ClimaxNET Sp. z o. o.	X		
EXATEL S.A.	X		
GFXLABS Grzegorz Pawlicki	X		
NAUKOWA I AKADEMICKA SIEĆ KOMPUTEROWA - PAŃSTWOWY INSTYTUT BADAWCZY	X		
NETIA SPÓŁKA AKCYJNA			X
ORANGE POLSKA S.A.	X	X	X
P4 SPÓŁKA Z OGRANICZONĄ ODPOWIEDZIALNOŚCIĄ	X		
POLKOMTEL Sp. z o.o.	X		
RFC INTERNET SPÓŁKA Z OGRANICZONĄ ODPOWIEDZIALNOŚCIĄ	X		
STIMO.NET SP. Z O.O.	X		
T-MOBILE POLSKA S.A.	X		
TAURON OBSŁUGA KLIENTA Sp. z o.o.		X	
VECTRA S.A.	X		

W tabeli nr 14.2.2 przedstawiono liczbowy i procentowy podział na punkty adresowe w zależności od rodzaju zasięgu na terenie gminy.

**Tabela 14.2.2: Podział na rodzaje usług i zasięgów.**

	<b>Liczba adresów</b>	<b>Udział %</b>
Rzeczywisty	2 370	76,92%
Hurtowy (wyłącznie)	88	2,86%
Teoretyczny (wyłącznie)	518	16,81%
Brak zasięgu	105	3,41%
<b>SUMA</b>	<b>3 081</b>	<b>100%</b>

## Zasięgi sieci

W tabeli nr 14.2.3 przedstawiono liczbowo i procentowo liczbę zasięgów oraz liczbę punktów adresowych na terenie gminy w zależności od przepustowości.

**Tabela 14.2.3: Liczba zasięgów i adresów w podziale na przepustowość.**

<b>Przepustowość [Mb/s]</b>	<b>Liczba zasięgów</b>	<b>Udział %</b>	<b>Liczba punktów adresowych</b>	<b>Udział %</b>
2	0	0,00%	0	0,00%
10	0	0,00%	0	0,00%
20	0	0,00%	0	0,00%
30	1 377	18,90%	24	0,81%
40	232	3,18%	2	0,07%
50	505	6,93%	22	0,74%
60	6	0,08%	0	0,00%
70	0	0,00%	0	0,00%
80	4	0,05%	0	0,00%
90	0	0,00%	0	0,00%
100	2	0,03%	0	0,00%
200	0	0,00%	0	0,00%
300	0	0,00%	0	0,00%
400	1 534	21,06%	1 496	50,27%
500	0	0,00%	0	0,00%
600	0	0,00%	0	0,00%
700	0	0,00%	0	0,00%
800	0	0,00%	0	0,00%
900	252	3,46%	0	0,00%
1000	3 373	46,30%	1 432	48,12%
2000	0	0,00%	0	0,00%
3000	0	0,00%	0	0,00%
4000	0	0,00%	0	0,00%
5000	0	0,00%	0	0,00%
6000	0	0,00%	0	0,00%

Przepustowość [Mb/s]	Liczba zasięgów	Udział %	Liczba punktów adresowych	Udział %
7000	0	0,00%	0	0,00%
8000	0	0,00%	0	0,00%
9000	0	0,00%	0	0,00%
10000	0	0,00%	0	0,00%
<b>SUMA</b>	<b>7 285</b>	<b>100%</b>	<b>2 976</b>	<b>100%</b>

W tabeli nr 14.2.4 przedstawiono liczbę zasięgów w gminie w zależności od rodzaju medium.

<b>Tabela 14.2.4: Liczba zasięgów z podziałem na medium.</b>		
Medium	Liczba zasięgów	Udział %
światłowodowe	5 161	70,84%
kablowe współosiowe miedziane	0	0,00%
kablowe parowe miedziane	1 732	23,77%
radiowe (FWA)	392	5,38%
<b>SUMA</b>	<b>7 285</b>	<b>100%</b>

## Plany inwestycyjne (komercyjne)

W gminie zgłoszone zostały plany inwestycyjne obejmujące 160 punktów adresowych. Zgłoszone plany inwestycyjne przewidują objęcie w kolejnych 3 latach zasięgiem stacjonarnego dostępu do usług szerokopasmowych:

- 57 punktów adresowych znajdujących się już w zasięgu rzeczywistym;
- 6 punktów adresowych znajdujących się już w zasięgu wyłącznie hurtowym;
- 2 punkty adresowe znajdujące się już w zasięgu teoretycznym;
- 24 punkty adresowe znajdujące się w planie inwestycyjnym ze środków publicznych;
- 17 punktów adresowych znajdujących się w innym planie inwestycyjnym ze środków prywatnych;
- 78 punktów adresowych będących białymi plamami (bez zasięgu).

## Plany inwestycyjne realizowane ze środków publicznych

W gminie zgłoszone zostały plany inwestycyjne obejmujące 18 punktów adresowych. Realizowany jest 1 projekt z KPO i 0 projektów z FER. Dane pochodzą z systemu SIMBA i odnoszą się do umów o dofinansowanie zawartych do dnia 30 czerwca 2025.

W tabeli nr 14.2.5 przedstawiono liczbę punktów adresowych na terenie gminy, objętych planami inwestycyjnymi do zrealizowania ze środków publicznych.

**Tabela 14.2.5: Liczba punktów adresowych ze zgłoszonymi planami inwestycyjnymi realizowanymi ze środków publicznych.**

Numer projektu	Beneficjent	Liczba PA
KPOD.05.02-IW. 06-0113/23	TAURON OBSŁUGA KLIENTA SPÓŁKA Z OGRANICZONĄ ODPOWIEDZIALNOŚCIĄ	18
<b>SUMA</b>		<b>18</b>

## Mapa planów inwestycyjnych

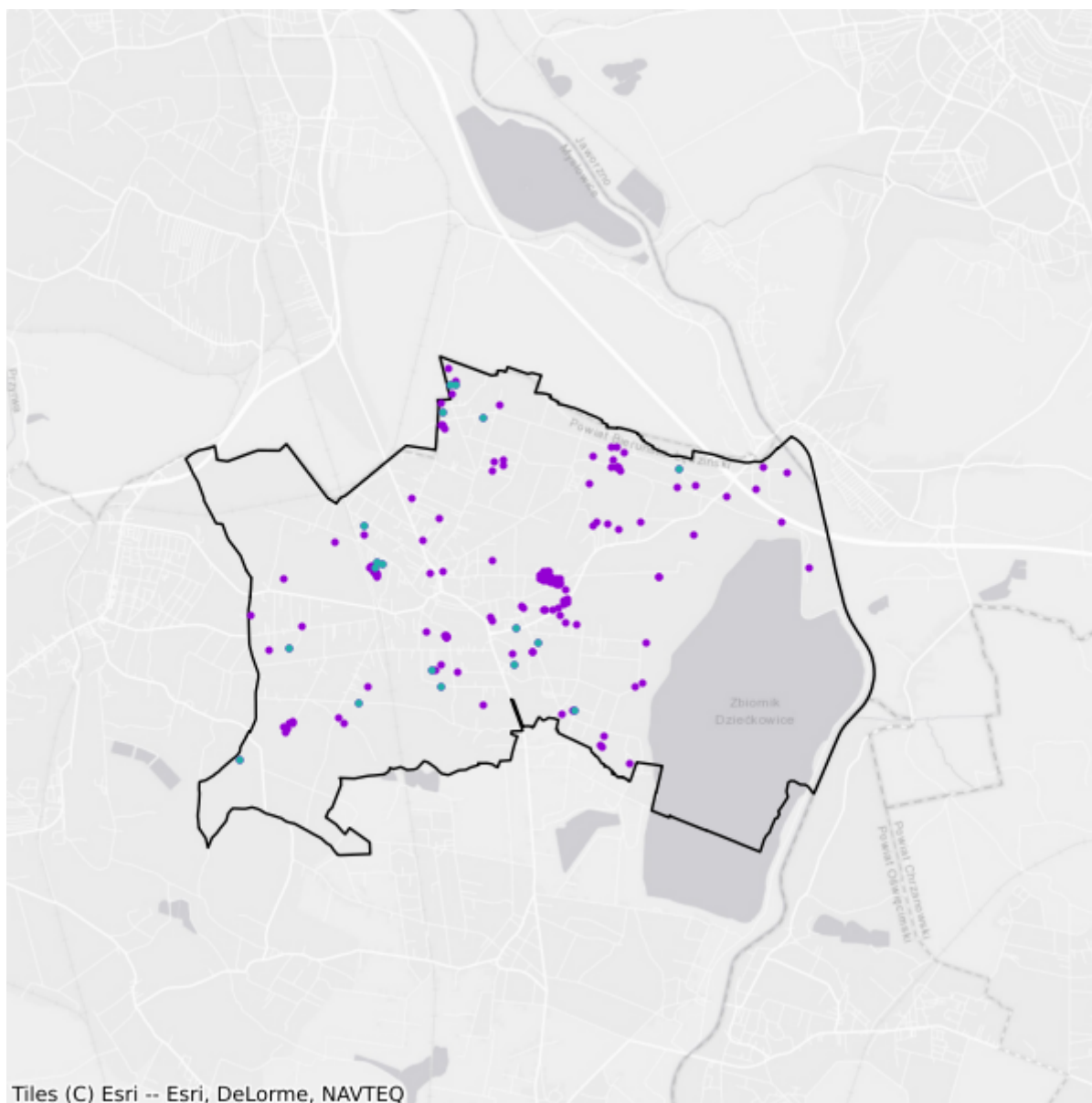

- Plany inwestycyjne realizowane ze środków prywatnych
- Plany inwestycyjne realizowane ze środków publicznych

## 14.3. Gmina Łędziny

TERC: 2414031

### Statystyki ogólne

W gminie są 3 664 punkty adresowe. Na koniec czerwca 2025 roku w zasięgu stacjonarnego dostępu do usług szerokopasmowych było 3 539 punktów adresowych, a 125 pozostało bez zasięgu. Na wskazanym obszarze było 176 białych plam NGA. Od 1 stycznia 2023 do 30 czerwca 2025 roku obywatele zgłosili 25 zapotrzebowań na internet i 0 weryfikacji danych w systemie internet.gov.pl.

W tabeli nr 14.3.1 przedstawiono przedsiębiorców telekomunikacyjnych działających na terenie gminy i świadczących usługi stacjonarnego dostępu do usług szerokopasmowych.

Tabela 14.3.1: Podmiot w zależności od rodzaju usług.			
Podmiot	Detal	Hurt	Hurt-Detal
BESKID MEDIA Spółka z ograniczoną odpowiedzialnością	X		
ClimaxNET Sp. z o. o.	X		
DOMINET SPÓŁKA Z OGRANICZONĄ ODPOWIEDZIALNOŚCIĄ	X		
EXATEL S.A.	X		
F.H.U. "DOMINET" Sebastian Kijak	X		
GFXLABS Grzegorz Pawlicki	X		
ITT PARTNER Stanisław Penczek	X		
Marcin Stąpór STA KOM	X		
NAUKOWA I AKADEMICKA SIEĆ KOMPUTEROWA - PAŃSTWOWY INSTYTUT BADAWCZY	X		
NETIA SPÓŁKA AKCYJNA			X
NETICO Sp.J.			X
ORANGE POLSKA S.A.	X	X	X
P4 SPÓŁKA Z OGRANICZONĄ ODPOWIEDZIALNOŚCIĄ	X		
POLKOMTEL Sp. z o.o.	X		
POLSKI ŚWIATŁOWÓD OTWARTY SPÓŁKA Z OGRANICZONĄ ODPOWIEDZIALNOŚCIĄ		X	
RFC INTERNET SPÓŁKA Z OGRANICZONĄ ODPOWIEDZIALNOŚCIĄ	X		
STIMO.NET SP. Z O.O.	X		
T-MOBILE POLSKA S.A.	X		

Podmiot	Detal	Hurt	Hurt-Detal
TAURON OBSŁUGA KLIENTA Sp. z o.o.		X	
VECTRA S.A.	X		

W tabeli nr 14.3.2 przedstawiono liczbowy i procentowy podział na punkty adresowe w zależności od rodzaju zasięgu na terenie gminy.

**Tabela 14.3.2: Podział na rodzaje usług i zasięgów.**

	Liczba adresów	Udział %
Rzeczywisty	3 103	84,69%
Hurtowy (wyłącznie)	36	0,98%
Teoretyczny (wyłącznie)	400	10,92%
Brak zasięgu	125	3,41%
<b>SUMA</b>	<b>3 664</b>	<b>100%</b>

## Zasięgi sieci

W tabeli nr 14.3.3 przedstawiono liczbowo i procentowo liczbę zasięgów oraz liczbę punktów adresowych na terenie gminy w zależności od przepustowości.

**Tabela 14.3.3: Liczba zasięgów i adresów w podziale na przepustowość.**

Przepustowość [Mb/s]	Liczba zasięgów	Udział %	Liczba punktów adresowych	Udział %
2	0	0,00%	0	0,00%
10	0	0,00%	0	0,00%
20	0	0,00%	0	0,00%
30	969	8,84%	10	0,28%
40	212	1,93%	2	0,06%
50	1 164	10,62%	36	1,02%
60	71	0,65%	1	0,03%
70	12	0,11%	1	0,03%
80	15	0,14%	1	0,03%
90	0	0,00%	0	0,00%
100	74	0,68%	0	0,00%
200	0	0,00%	0	0,00%
300	0	0,00%	0	0,00%
400	2 015	18,38%	1 781	50,32%
500	1	0,01%	0	0,00%
600	84	0,77%	2	0,06%
700	0	0,00%	0	0,00%
800	0	0,00%	0	0,00%

Przepustowość [Mb/s]	Liczba zasięgów	Udział %	Liczba punktów adresowych	Udział %
900	555	5,06%	0	0,00%
1000	5 790	52,82%	1 705	48,18%
2000	0	0,00%	0	0,00%
3000	0	0,00%	0	0,00%
4000	0	0,00%	0	0,00%
5000	0	0,00%	0	0,00%
6000	0	0,00%	0	0,00%
7000	0	0,00%	0	0,00%
8000	0	0,00%	0	0,00%
9000	0	0,00%	0	0,00%
10000	0	0,00%	0	0,00%
<b>SUMA</b>	<b>10 962</b>	<b>100%</b>	<b>3 539</b>	<b>100%</b>

W tabeli nr 14.3.4 przedstawiono liczbę zasięgów w gminie w zależności od rodzaju medium.

**Tabela 14.3.4: Liczba zasięgów z podziałem na medium.**

Medium	Liczba zasięgów	Udział %
światłowodowe	7 603	69,36%
kablowe współosiowe miedziane	792	7,22%
kablowe parowe miedziane	1 515	13,82%
radiowe (FWA)	1 052	9,60%
<b>SUMA</b>	<b>10 962</b>	<b>100%</b>

## Plany inwestycyjne (komercyjne)

W gminie zgłoszone zostały plany inwestycyjne obejmujące 229 punktów adresowych. Zgłoszone plany inwestycyjne przewidują objęcie w kolejnych 3 latach zasięgiem stacjonarnego dostępu do usług szerokopasmowych:

- 97 punktów adresowych znajdujących się już w zasięgu rzeczywistym;
- 1 punkt adresowy znajdujący się już w zasięgu wyłącznie hurtowym;
- 0 punktów adresowych znajdujących się już w zasięgu teoretycznym;
- 27 punktów adresowych znajdujących się w planie inwestycyjnym ze środków publicznych;
- 18 punktów adresowych znajdujących się w innym planie inwestycyjnym ze środków prywatnych;
- 113 punktów adresowych będących białymi plamami (bez zasięgu).

## Plany inwestycyjne realizowane ze środków publicznych

W gminie zgłoszone zostały plany inwestycyjne obejmujące 20 punktów adresowych. Realizowany jest 1 projekt z KPO i 0 projektów z FERC. Dane pochodzą z systemu SIMBA i odnoszą się do umów o dofinansowanie zawartych do dnia 30 czerwca 2025.

W tabeli nr 14.3.5 przedstawiono liczbę punktów adresowych na terenie gminy, objętych planami inwestycyjnymi do zrealizowania ze środków publicznych.

<b>Tabela 14.3.5: Liczba punktów adresowych ze zgłoszonymi planami inwestycyjnymi realizowanymi ze środków publicznych.</b>		
<b>Numer projektu</b>	<b>Beneficjent</b>	<b>Liczba PA</b>
KPOD.05.02-IW. 06-0113/23	TAURON OBSŁUGA KLIENTA SPÓŁKA Z OGRANICZONĄ ODPOWIEDZIALNOŚCIĄ	20
<b>SUMA</b>		<b>20</b>

## Mapa planów inwestycyjnych

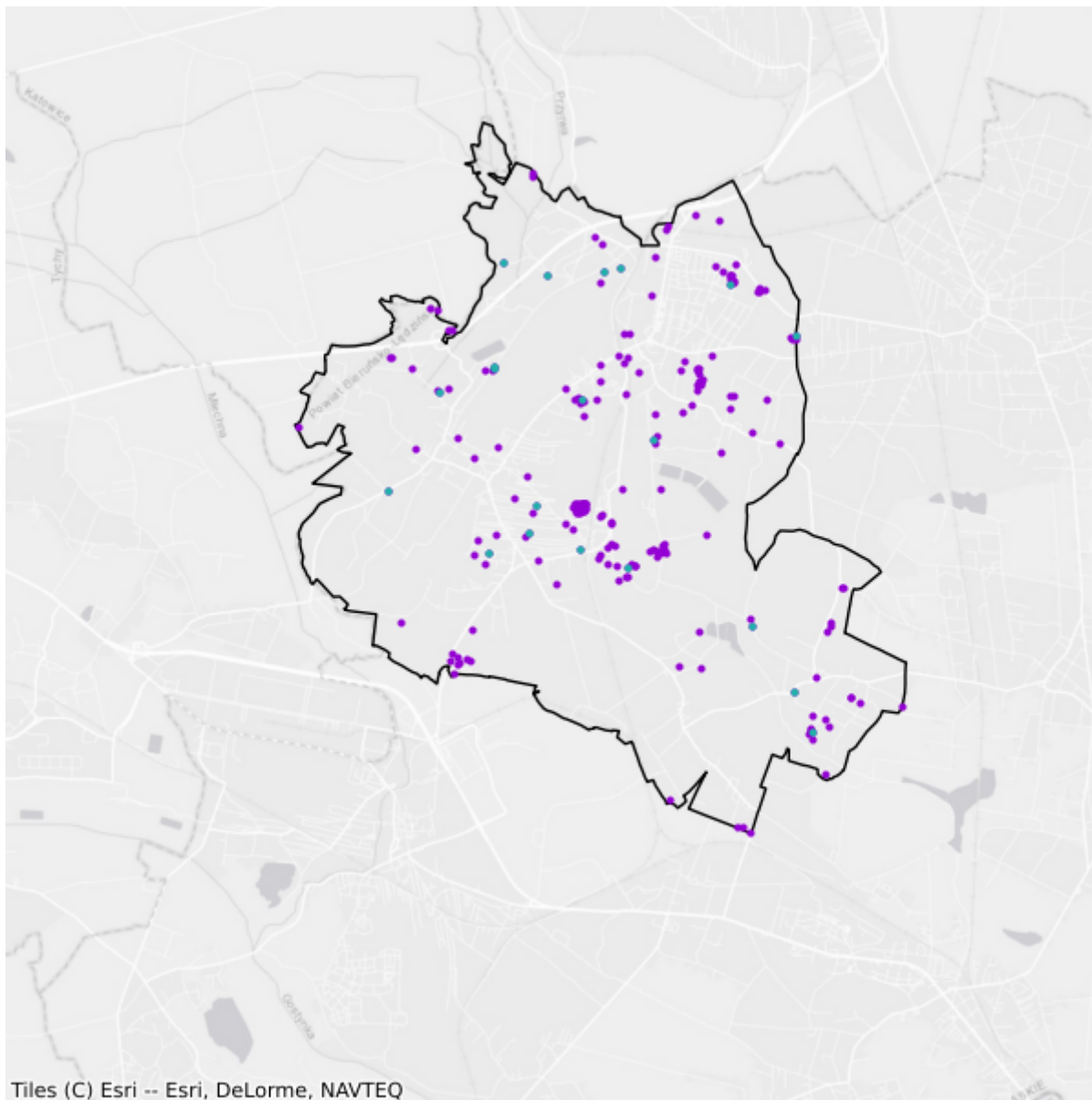

- Plany inwestycyjne realizowane ze środków prywatnych
- Plany inwestycyjne realizowane ze środków publicznych

## 14.4. Gmina Bojszowy

TERC: 2414042

### Statystyki ogólne

W gminie są 3 173 punkty adresowe. Na koniec czerwca 2025 roku w zasięgu stacjonarnego dostępu do usług szerokopasmowych były 2 622 punkty adresowe, a 551 pozostało bez zasięgu. Na wskazanym obszarze były 553 białe plamy NGA. Od 1 stycznia 2023 do 30 czerwca 2025 roku obywatele zgłosili 14 zapotrzebowań na internet i 0 weryfikacji danych w systemie internet.gov.pl.

W tabeli nr 14.4.1 przedstawiono przedsiębiorców telekomunikacyjnych działających na terenie gminy i świadczących usługi stacjonarnego dostępu do usług szerokopasmowych.

Tabela 14.4.1: Podmiot w zależności od rodzaju usług.			
Podmiot	Detal	Hurt	Hurt-Detal
EXATEL S.A.	X		
ITT PARTNER Stanisław Penczek	X		
K3 TELECOM Sp. z o.o.	X		
MEDIA-COM sp. z o.o.			X
NAUKOWA I AKADEMICKA SIEĆ KOMPUTEROWA - PAŃSTWOWY INSTYTUT BADAWCZY	X		
NETIA SPÓŁKA AKCYJNA			X
ORANGE POLSKA S.A.		X	X
P4 SPÓŁKA Z OGRANICZONĄ ODPOWIEDZIALNOŚCIĄ	X		
POLKOMTEL Sp. z o.o.	X		

W tabeli nr 14.4.2 przedstawiono liczbowy i procentowy podział na punkty adresowe w zależności od rodzaju zasięgu na terenie gminy.

Tabela 14.4.2: Podział na rodzaje usług i zasięgów.		
	Liczba adresów	Udział %
Rzeczywisty	2 610	82,26%
Hurtowy (wyłącznie)	1	0,03%
Teoretyczny (wyłącznie)	11	0,35%
Brak zasięgu	551	17,37%
<b>SUMA</b>	<b>3 173</b>	<b>100%</b>

## Zasięgi sieci

W tabeli nr 14.4.3 przedstawiono liczbowo i procentowo liczbę zasięgów oraz liczbę punktów adresowych na terenie gminy w zależności od przepustowości.

<b>Tabela 14.4.3: Liczba zasięgów i adresów w podziale na przepustowość.</b>				
<b>Przepustowość [Mb/s]</b>	<b>Liczba zasięgów</b>	<b>Udział %</b>	<b>Liczba punktów adresowych</b>	<b>Udział %</b>
2	44	1,02%	0	0,00%
10	0	0,00%	0	0,00%
20	0	0,00%	0	0,00%
30	962	22,30%	0	0,00%
40	173	4,01%	0	0,00%
50	259	6,01%	0	0,00%
60	115	2,67%	2	0,08%
70	90	2,09%	0	0,00%
80	44	1,02%	0	0,00%
90	0	0,00%	0	0,00%
100	3	0,07%	0	0,00%
200	0	0,00%	0	0,00%
300	0	0,00%	0	0,00%
400	0	0,00%	0	0,00%
500	1	0,02%	0	0,00%
600	0	0,00%	0	0,00%
700	0	0,00%	0	0,00%
800	0	0,00%	0	0,00%
900	0	0,00%	0	0,00%
1000	2 622	60,79%	2 620	99,92%
2000	0	0,00%	0	0,00%
3000	0	0,00%	0	0,00%
4000	0	0,00%	0	0,00%
5000	0	0,00%	0	0,00%
6000	0	0,00%	0	0,00%
7000	0	0,00%	0	0,00%
8000	0	0,00%	0	0,00%
9000	0	0,00%	0	0,00%
10000	0	0,00%	0	0,00%
<b>SUMA</b>	<b>4 313</b>	<b>100%</b>	<b>2 622</b>	<b>100%</b>

W tabeli nr 14.4.4 przedstawiono liczbę zasięgów w gminie w zależności od rodzaju medium.

**Tabela 14.4.4: Liczba zasięgów z podziałem na medium.**

Medium	Liczba zasięgów	Udział %
światłowodowe	2 626	60,89%
kablowe współosiowe miedziane	0	0,00%
kablowe parowe miedziane	1 579	36,61%
radiowe (FWA)	108	2,50%
<b>SUMA</b>	<b>4 313</b>	<b>100%</b>

## Plany inwestycyjne (komercyjne)

W gminie zgłoszone zostały plany inwestycyjne obejmujące 516 punktów adresowych. Zgłoszone plany inwestycyjne przewidują objęcie w kolejnych 3 latach zasięgiem stacjonarnego dostępu do usług szerokopasmowych:

- 12 punktów adresowych znajdujących się już w zasięgu rzeczywistym;
- 0 punktów adresowych znajdujących się już w zasięgu wyłącznie hurtowym;
- 0 punktów adresowych znajdujących się już w zasięgu teoretycznym;
- 0 punktów adresowych znajdujących się w planie inwestycyjnym ze środków publicznych;
- 0 punktów adresowych znajdujących się w innym planie inwestycyjnym ze środków prywatnych;
- 504 punkty adresowe będące białymi plamami (bez zasięgu).

## Plany inwestycyjne realizowane ze środków publicznych

W gminie zgłoszone zostały plany inwestycyjne obejmujące 0 punktów adresowych. Realizowanych jest 0 projektów z KPO i 0 projektów z FER. Dane pochodzą z systemu SIMBA i odnoszą się do umów o dofinansowanie zawartych do dnia 30 czerwca 2025.

W tabeli nr 14.4.5 przedstawiono liczbę punktów adresowych na terenie gminy, objętych planami inwestycyjnymi do zrealizowania ze środków publicznych.

**Tabela 14.4.5: Liczba punktów adresowych ze zgłoszonymi planami inwestycyjnymi realizowanymi ze środków publicznych.**

Numer projektu	Beneficjent	Liczba PA
Brak danych		
<b>SUMA</b>		<b>0</b>

## Mapa planów inwestycyjnych

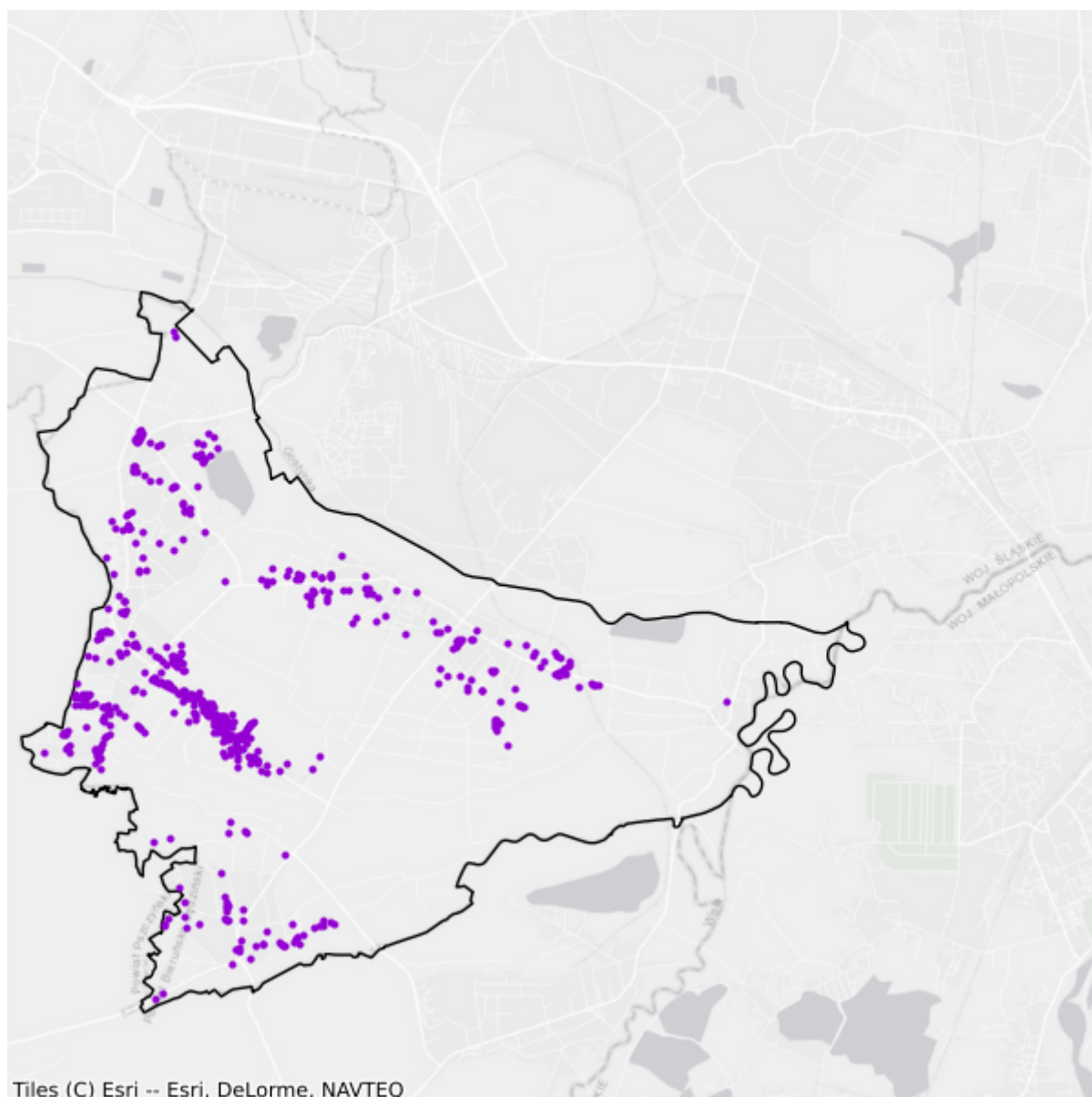

- Plany inwestycyjne realizowane ze środków prywatnych
- Plany inwestycyjne realizowane ze środków publicznych

## 14.5. Gmina Chełm Śląski

TERC: 2414052

### Statystyki ogólne

W gminie są 1 944 punkty adresowe. Na koniec czerwca 2025 roku w zasięgu stacjonarnego dostępu do usług szerokopasmowych było 1 698 punktów adresowych, a 246 pozostało bez zasięgu. Na wskazanym obszarze były 274 białe plamy NGA. Od 1 stycznia 2023 do 30 czerwca 2025 roku obywatele zgłosili 8 zapotrzebowań na internet i 1 weryfikację danych w systemie internet.gov.pl.

W tabeli nr 14.5.1 przedstawiono przedsiębiorców telekomunikacyjnych działających na terenie gminy i świadczących usługi stacjonarnego dostępu do usług szerokopasmowych.

Tabela 14.5.1: Podmiot w zależności od rodzaju usług.			
Podmiot	Detal	Hurt	Hurt-Detal
BESKID MEDIA Spółka z ograniczoną odpowiedzialnością	X		
ClimaxNET Sp. z o. o.	X		
EXATEL S.A.	X		
GFXLABS Grzegorz Pawlicki	X		
LANDTECH Spółka z ograniczoną odpowiedzialnością	X		
NAUKOWA I AKADEMICKA SIEĆ KOMPUTEROWA - PAŃSTWOWY INSTYTUT BADAWCZY	X		
NETIA SPÓŁKA AKCYJNA			X
ORANGE POLSKA S.A.	X	X	X
P4 SPÓŁKA Z OGRANICZONĄ ODPOWIEDZIALNOŚCIĄ	X		
POLKOMTEL Sp. z o.o.	X		
RFC INTERNET SPÓŁKA Z OGRANICZONĄ ODPOWIEDZIALNOŚCIĄ	X		
STIMO.NET SP. Z O.O.	X		
TAURON OBSŁUGA KLIENTA Sp. z o.o.		X	
VECTRA S.A.	X		

W tabeli nr 14.5.2 przedstawiono liczbowy i procentowy podział na punkty adresowe w zależności od rodzaju zasięgu na terenie gminy.

**Tabela 14.5.2: Podział na rodzaje usług i zasięgów.**

	<b>Liczba adresów</b>	<b>Udział %</b>
Rzeczywisty	1 489	76,59%
Hurtowy (wyłącznie)	51	2,62%
Teoretyczny (wyłącznie)	158	8,13%
Brak zasięgu	246	12,65%
<b>SUMA</b>	<b>1 944</b>	<b>100%</b>

## Zasięgi sieci

W tabeli nr 14.5.3 przedstawiono liczbowo i procentowo liczbę zasięgów oraz liczbę punktów adresowych na terenie gminy w zależności od przepustowości.

**Tabela 14.5.3: Liczba zasięgów i adresów w podziale na przepustowość.**

<b>Przepustowość [Mb/s]</b>	<b>Liczba zasięgów</b>	<b>Udział %</b>	<b>Liczba punktów adresowych</b>	<b>Udział %</b>
2	0	0,00%	0	0,00%
10	0	0,00%	0	0,00%
20	2	0,04%	1	0,06%
30	767	16,68%	6	0,35%
40	57	1,24%	0	0,00%
50	481	10,46%	20	1,18%
60	0	0,00%	0	0,00%
70	9	0,20%	0	0,00%
80	6	0,13%	1	0,06%
90	0	0,00%	0	0,00%
100	5	0,11%	0	0,00%
200	0	0,00%	0	0,00%
300	0	0,00%	0	0,00%
400	243	5,28%	215	12,66%
500	0	0,00%	0	0,00%
600	0	0,00%	0	0,00%
700	0	0,00%	0	0,00%
800	0	0,00%	0	0,00%
900	170	3,70%	0	0,00%
1000	2 859	62,17%	1 455	85,69%
2000	0	0,00%	0	0,00%
3000	0	0,00%	0	0,00%
4000	0	0,00%	0	0,00%
5000	0	0,00%	0	0,00%
6000	0	0,00%	0	0,00%

Przepustowość [Mb/s]	Liczba zasięgów	Udział %	Liczba punktów adresowych	Udział %
7000	0	0,00%	0	0,00%
8000	0	0,00%	0	0,00%
9000	0	0,00%	0	0,00%
10000	0	0,00%	0	0,00%
<b>SUMA</b>	<b>4 599</b>	<b>100%</b>	<b>1 698</b>	<b>100%</b>

W tabeli nr 14.5.4 przedstawiono liczbę zasięgów w gminie w zależności od rodzaju medium.

<b>Tabela 14.5.4: Liczba zasięgów z podziałem na medium.</b>		
Medium	Liczba zasięgów	Udział %
światłowodowe	3 277	71,25%
kablowe współosiowe miedziane	0	0,00%
kablowe parowe miedziane	842	18,31%
radiowe (FWA)	480	10,44%
<b>SUMA</b>	<b>4 599</b>	<b>100%</b>

## Plany inwestycyjne (komercyjne)

W gminie zgłoszone zostały plany inwestycyjne obejmujące 328 punktów adresowych. Zgłoszone plany inwestycyjne przewidują objęcie w kolejnych 3 latach zasięgiem stacjonarnego dostępu do usług szerokopasmowych:

- 64 punkty adresowe znajdujące się już w zasięgu rzeczywistym;
- 3 punkty adresowe znajdujące się już w zasięgu wyłącznie hurtowym;
- 0 punktów adresowych znajdujących się już w zasięgu teoretycznym;
- 25 punktów adresowych znajdujących się w planie inwestycyjnym ze środków publicznych;
- 15 punktów adresowych znajdujących się w innym planie inwestycyjnym ze środków prywatnych;
- 246 punktów adresowych będących białymi plamami (bez zasięgu).

## Plany inwestycyjne realizowane ze środków publicznych

W gminie zgłoszone zostały plany inwestycyjne obejmujące 23 punkty adresowe. Realizowany jest 1 projekt z KPO i 0 projektów z FER. Dane pochodzą z systemu SIMBA i odnoszą się do umów o dofinansowanie zawartych do dnia 30 czerwca 2025.

W tabeli nr 14.5.5 przedstawiono liczbę punktów adresowych na terenie gminy, objętych planami inwestycyjnymi do zrealizowania ze środków publicznych.

**Tabela 14.5.5: Liczba punktów adresowych ze zgłoszonymi planami inwestycyjnymi realizowanymi ze środków publicznych.**

Numer projektu	Beneficjent	Liczba PA
KPOD.05.02-IW. 06-0113/23	TAURON OBSŁUGA KLIENTA SPÓŁKA Z OGRANICZONĄ ODPOWIEDZIALNOŚCIĄ	23
<b>SUMA</b>		<b>23</b>

## Mapa planów inwestycyjnych

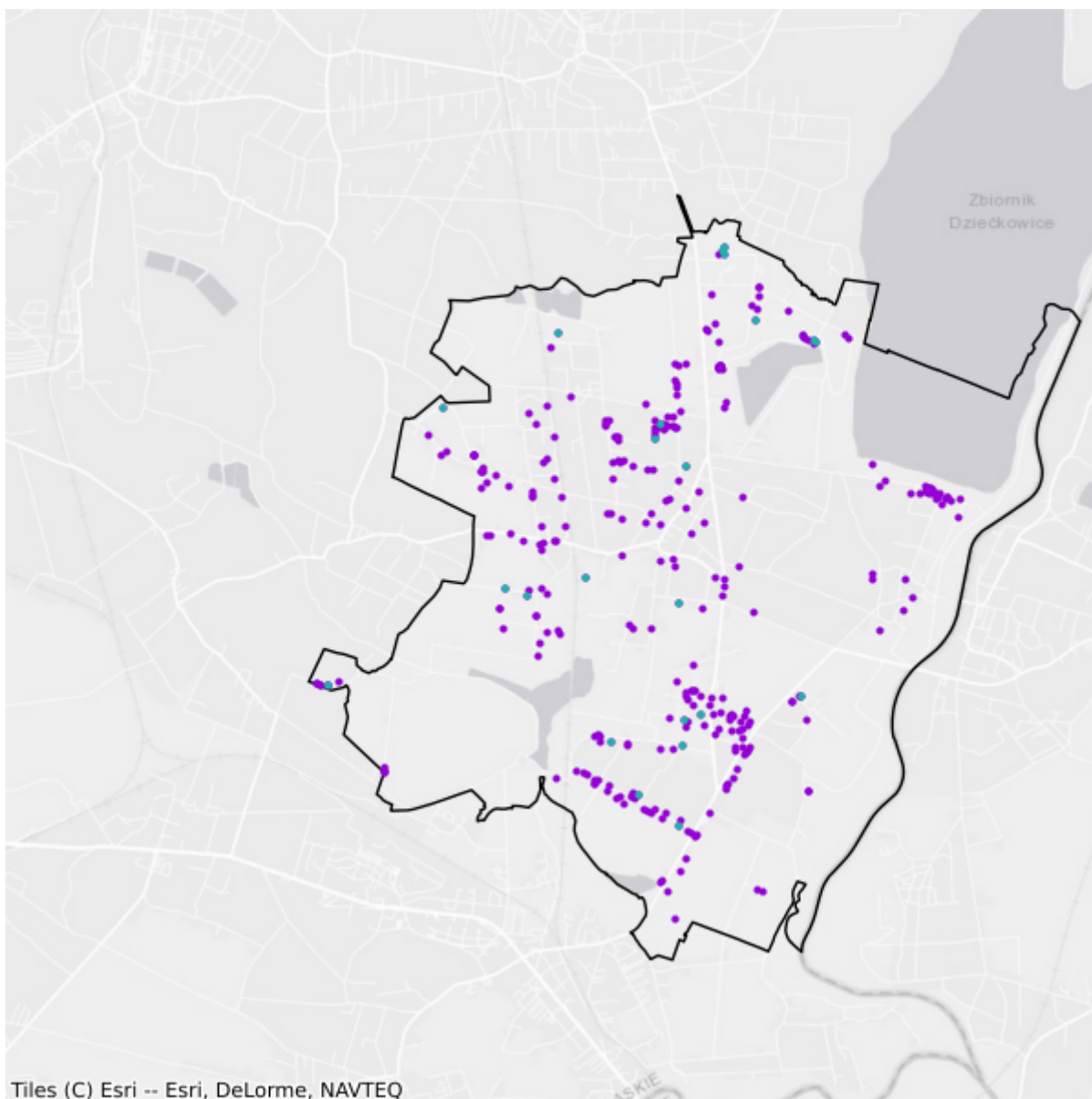

- Plany inwestycyjne realizowane ze środków prywatnych
- Plany inwestycyjne realizowane ze środków publicznych

# 15. Powiat wodzisławski

TERC: 2415

## Statystyki ogólne

W powiecie są 36 983 punkty adresowe. Na koniec czerwca 2025 roku w zasięgu stacjonarnego dostępu do usług szerokopasmowych było 36 385 punktów adresowych, a 598 pozostało bez zasięgu. Na wskazanym obszarze było 1 521 białych plam NGA. Od 1 stycznia 2023 do 30 czerwca 2025 roku obywatele zgłosili 69 zapotrzebowań na internet i 2 weryfikacje danych w systemie internet.gov.pl.

Na terenie powiatu działa 43 przedsiębiorców telekomunikacyjnych świadczących usługi stacjonarnego dostępu do usług szerokopasmowych, w tym:

- 30 świadczących wyłącznie usługi detaliczne;
- 6 świadczących wyłącznie usługi hurtowe;
- 7 świadczących usługi hurtowo-detaliczne.

W tabeli nr 15.1 przedstawiono liczbę zasięgów i punktów adresowych w zasięgu na terenie powiatu.

<b>Tabela 15.1: Liczba zasięgów i punktów adresowych w zasięgu na terenie powiatu.</b>			
<b>Gmina</b>	<b>Liczba zasięgów zgłoszonych przez podmioty zobowiązane do raportowania</b>	<b>Liczba punktów adresowych objętych zasięgiem</b>	<b>Liczba punktów adresowych ogółem</b>
Godów	13 443	4 451	4 479
Gorzyce	27 315	6 284	6 297
Lubomia	10 819	2 349	2 374
Marklowice	7 761	1 598	1 608
Mszana	7 162	2 327	2 365
Pszów	14 552	2 856	2 902
Radlin	16 544	3 436	3 452
Rydułtowy	28 886	4 318	4 546
Wodzisław Śląski	49 895	8 766	8 960
<b>SUMA</b>	<b>176 377</b>	<b>36 385</b>	<b>36 983</b>

W tabeli nr 15.2 przedstawiono liczbowy i procentowy podział na punkty adresowe w zależności od rodzaju zasięgu na terenie powiatu.

**Tabela 15.2: Podział na rodzaje usług i zasięgów.**

	<b>Liczba adresów</b>	<b>Udział %</b>
Rzeczywisty	32 935	89,05%
Hurtowy (wyłącznie)	2 765	7,48%
Teoretyczny (wyłącznie)	685	1,85%
Brak zasięgu	598	1,62%
<b>SUMA</b>	<b>36 983</b>	<b>100%</b>

## Zasięgi sieci

W tabeli nr 15.3 przedstawiono liczbowo i procentowo liczbę zasięgów oraz liczbę punktów adresowych na terenie powiatu w zależności od przepustowości.

**Tabela 15.3: Liczba zasięgów i adresów w podziale na przepustowość.**

<b>Przepustowość [Mb/s]</b>	<b>Liczba zasięgów</b>	<b>Udział %</b>	<b>Liczba punktów adresowych</b>	<b>Udział %</b>
2	9 746	5,53%	75	0,21%
10	443	0,25%	5	0,01%
20	34	0,02%	1	0,00%
30	14 682	8,32%	238	0,65%
40	4 105	2,33%	66	0,18%
50	18 773	10,64%	372	1,02%
60	3 014	1,71%	112	0,31%
70	1 711	0,97%	45	0,12%
80	376	0,21%	9	0,02%
90	0	0,00%	0	0,00%
100	4 323	2,45%	29	0,08%
200	4 039	2,29%	103	0,28%
300	1	0,00%	0	0,00%
400	0	0,00%	0	0,00%
500	0	0,00%	0	0,00%
600	180	0,10%	4	0,01%
700	0	0,00%	0	0,00%
800	1 431	0,81%	12	0,03%
900	7 663	4,34%	12	0,03%
1000	93 281	52,89%	22 837	62,76%
2000	1 230	0,70%	1 126	3,09%
3000	0	0,00%	0	0,00%
4000	0	0,00%	0	0,00%
5000	0	0,00%	0	0,00%
6000	0	0,00%	0	0,00%

Przepustowość [Mb/s]	Liczba zasięgów	Udział %	Liczba punktów adresowych	Udział %
7000	0	0,00%	0	0,00%
8000	0	0,00%	0	0,00%
9000	0	0,00%	0	0,00%
10000	11 345	6,43%	11 339	31,16%
<b>SUMA</b>	<b>176 377</b>	<b>100%</b>	<b>36 385</b>	<b>100%</b>

W tabeli nr 15.4 przedstawiono liczbę zasięgów w powiecie w zależności od rodzaju medium.

<b>Tabela 15.4: Liczba zasięgów z podziałem na medium.</b>		
Medium	Liczba zasięgów	Udział %
światłowodowe	113 213	64,19%
kablowe współosiowe miedziane	4 292	2,43%
kablowe parowe miedziane	38 895	22,05%
radiowe (FWA)	19 977	11,33%
<b>SUMA</b>	<b>176 377</b>	<b>100%</b>

## Plany inwestycyjne (komercyjne)

W powiecie zgłoszone zostały plany inwestycyjne obejmujące 891 punktów adresowych, w tym 489 unikalnych punktów adresowych.

W tabeli nr 15.5 przedstawiono liczbę punktów adresowych na terenie powiatu, objętych planami inwestycyjnymi do zrealizowania ze środków własnych inwestorów.

<b>Tabela 15.5: Liczba punktów adresowych ze zgłoszonymi planami inwestycyjnymi finansowanymi ze środków własnych inwestora.</b>	
Powiat	Liczba punktów adresowych objętych planami inwestycyjnymi
Godów	4
Gorzyce	173
Lubomia	143
Marklowice	12
Mszana	18
Pszów	25
Radlin	0
Rydułtowy	202
Wodzisław Śląski	314
<b>SUMA</b>	<b>891</b>

## Plany inwestycyjne realizowane ze środków publicznych

W powiecie zgłoszone zostały plany inwestycyjne obejmujące 0 punktów adresowych. Realizowanych jest 0 projektów z KPO i 0 projektów z FERC. Dane pochodzą z systemu SIMBA i odnoszą się do umów o dofinansowanie zawartych do dnia 30 czerwca 2025.

W tabeli nr 15.6 przedstawiono liczbę punktów adresowych na terenie powiatu, objętych planami inwestycyjnymi do zrealizowania ze środków publicznych.

<b>Tabela 15.6: Liczba punktów adresowych ze zgłoszonymi planami inwestycyjnymi realizowanymi ze środków publicznych.</b>	
<b>Gmina</b>	<b>Liczba punktów adresowych objętych planami inwestycyjnymi</b>
Godów	0
Gorzyce	0
Lubomia	0
Marklowice	0
Mszana	0
Pszów	0
Radlin	0
Rydułtowy	0
Wodzisław Śląski	0
<b>SUMA</b>	<b>0</b>

# 15.1. Gmina Pszów

TERC: 2415011

## Statystyki ogólne

W gminie są 2 902 punkty adresowe. Na koniec czerwca 2025 roku w zasięgu stacjonarnego dostępu do usług szerokopasmowych było 2 856 punktów adresowych, a 46 pozostało bez zasięgu. Na wskazanym obszarze było 148 białych plam NGA. Od 1 stycznia 2023 do 30 czerwca 2025 roku obywatele zgłosili 7 zapotrzebowań na internet i 0 weryfikacji danych w systemie internet.gov.pl.

W tabeli nr 15.1.1 przedstawiono przedsiębiorców telekomunikacyjnych działających na terenie gminy i świadczących usługi stacjonarnego dostępu do usług szerokopasmowych.

Tabela 15.1.1: Podmiot w zależności od rodzaju usług.			
Podmiot	Detal	Hurt	Hurt-Detal
ClimaxNET Sp. z o. o.	X		
DAR.NET sp. z o.o.	X		
EXATEL S.A.	X		
GFXLABS Grzegorz Pawlicki	X		
LANDTECH Spółka z ograniczoną odpowiedzialnością	X		
LEON Sp. z o.o.	X	X	
LEON TELEKOM Sp. z o.o. spółka komandytowa	X		
MojaSiec.eu Sp. z o.o.	X		
NAUKOWA I AKADEMICKA SIEĆ KOMPUTEROWA - PAŃSTWOWY INSTYTUT BADAWCZY	X		
NETIA SPÓŁKA AKCYJNA			X
ORANGE POLSKA S.A.	X	X	X
P4 SPÓŁKA Z OGRANICZONĄ ODPOWIEDZIALNOŚCIĄ	X		
POLKOMTEL Sp. z o.o.	X		
POLSKI ŚWIATŁOWÓD OTWARTY SPÓŁKA Z OGRANICZONĄ ODPOWIEDZIALNOŚCIĄ		X	
R-TECH Ryszard Popardowski	X		
RFC INTERNET SPÓŁKA Z OGRANICZONĄ ODPOWIEDZIALNOŚCIĄ	X		
SMARTMEDIA Sp. z o.o.	X		
STIMO.NET SP. Z O.O.	X		

Podmiot	Detal	Hurt	Hurt-Detal
T-MOBILE POLSKA S.A.	X		
TAURON OBSŁUGA KLIENTA Sp. z o.o.		X	
VECTRA S.A.	X		

W tabeli nr 15.1.2 przedstawiono liczbowy i procentowy podział na punkty adresowe w zależności od rodzaju zasięgu na terenie gminy.

Tabela 15.1.2: Podział na rodzaje usług i zasięgów.		
	Liczba adresów	Udział %
Rzeczywisty	2 355	81,15%
Hurtowy (wyłącznie)	480	16,54%
Teoretyczny (wyłącznie)	21	0,72%
Brak zasięgu	46	1,59%
<b>SUMA</b>	<b>2 902</b>	<b>100%</b>

## Zasięgi sieci

W tabeli nr 15.1.3 przedstawiono liczbowo i procentowo liczbę zasięgów oraz liczbę punktów adresowych na terenie gminy w zależności od przepustowości.

Tabela 15.1.3: Liczba zasięgów i adresów w podziale na przepustowość.				
Przepustowość [Mb/s]	Liczba zasięgów	Udział %	Liczba punktów adresowych	Udział %
2	8	0,05%	0	0,00%
10	0	0,00%	0	0,00%
20	0	0,00%	0	0,00%
30	1 773	12,18%	22	0,77%
40	835	5,74%	14	0,49%
50	1 309	9,00%	30	1,05%
60	490	3,37%	19	0,67%
70	213	1,46%	17	0,60%
80	28	0,19%	0	0,00%
90	0	0,00%	0	0,00%
100	5	0,03%	2	0,07%
200	0	0,00%	0	0,00%
300	0	0,00%	0	0,00%
400	0	0,00%	0	0,00%
500	0	0,00%	0	0,00%
600	0	0,00%	0	0,00%
700	0	0,00%	0	0,00%

Przepustowość [Mb/s]	Liczba zasięgów	Udział %	Liczba punktów adresowych	Udział %
800	80	0,55%	0	0,00%
900	718	4,93%	3	0,11%
1000	8 978	61,70%	2 634	92,23%
2000	0	0,00%	0	0,00%
3000	0	0,00%	0	0,00%
4000	0	0,00%	0	0,00%
5000	0	0,00%	0	0,00%
6000	0	0,00%	0	0,00%
7000	0	0,00%	0	0,00%
8000	0	0,00%	0	0,00%
9000	0	0,00%	0	0,00%
10000	115	0,79%	115	4,03%
<b>SUMA</b>	<b>14 552</b>	<b>100%</b>	<b>2 856</b>	<b>100%</b>

W tabeli nr 15.1.4 przedstawiono liczbę zasięgów w gminie w zależności od rodzaju medium.

**Tabela 15.1.4: Liczba zasięgów z podziałem na medium.**

Medium	Liczba zasięgów	Udział %
światłowodowe	8 510	58,48%
kablowe współosiowe miedziane	1 036	7,12%
kablowe parowe miedziane	4 190	28,79%
radiowe (FWA)	816	5,61%
<b>SUMA</b>	<b>14 552</b>	<b>100%</b>

## Plany inwestycyjne (komercyjne)

W gminie zgłoszone zostały plany inwestycyjne obejmujące 25 punktów adresowych. Zgłoszone plany inwestycyjne przewidują objęcie w kolejnych 3 latach zasięgiem stacjonarnego dostępu do usług szerokopasmowych:

- 7 punktów adresowych znajdujących się już w zasięgu rzeczywistym;
- 2 punkty adresowe znajdujące się już w zasięgu wyłącznie hurtowym;
- 0 punktów adresowych znajdujących się już w zasięgu teoretycznym;
- 9 punktów adresowych znajdujących się w planie inwestycyjnym ze środków publicznych;
- 12 punktów adresowych znajdujących się w innym planie inwestycyjnym ze środków prywatnych;
- 4 punkty adresowe będące białymi plamami (bez zasięgu).

## Plany inwestycyjne realizowane ze środków publicznych

W gminie zgłoszone zostały plany inwestycyjne obejmujące 0 punktów adresowych. Realizowanych jest 0 projektów z KPO i 0 projektów z FERC. Dane pochodzą z systemu SIMBA i odnoszą się do umów o dofinansowanie zawartych do dnia 30 czerwca 2025.

W tabeli nr 15.1.5 przedstawiono liczbę punktów adresowych na terenie gminy, objętych planami inwestycyjnymi do zrealizowania ze środków publicznych.

Tabela 15.1.5: Liczba punktów adresowych ze zgłoszonymi planami inwestycyjnymi realizowanymi ze środków publicznych.		
Numer projektu	Beneficjent	Liczba PA
Brak danych		
<b>SUMA</b>		<b>0</b>

## Mapa planów inwestycyjnych

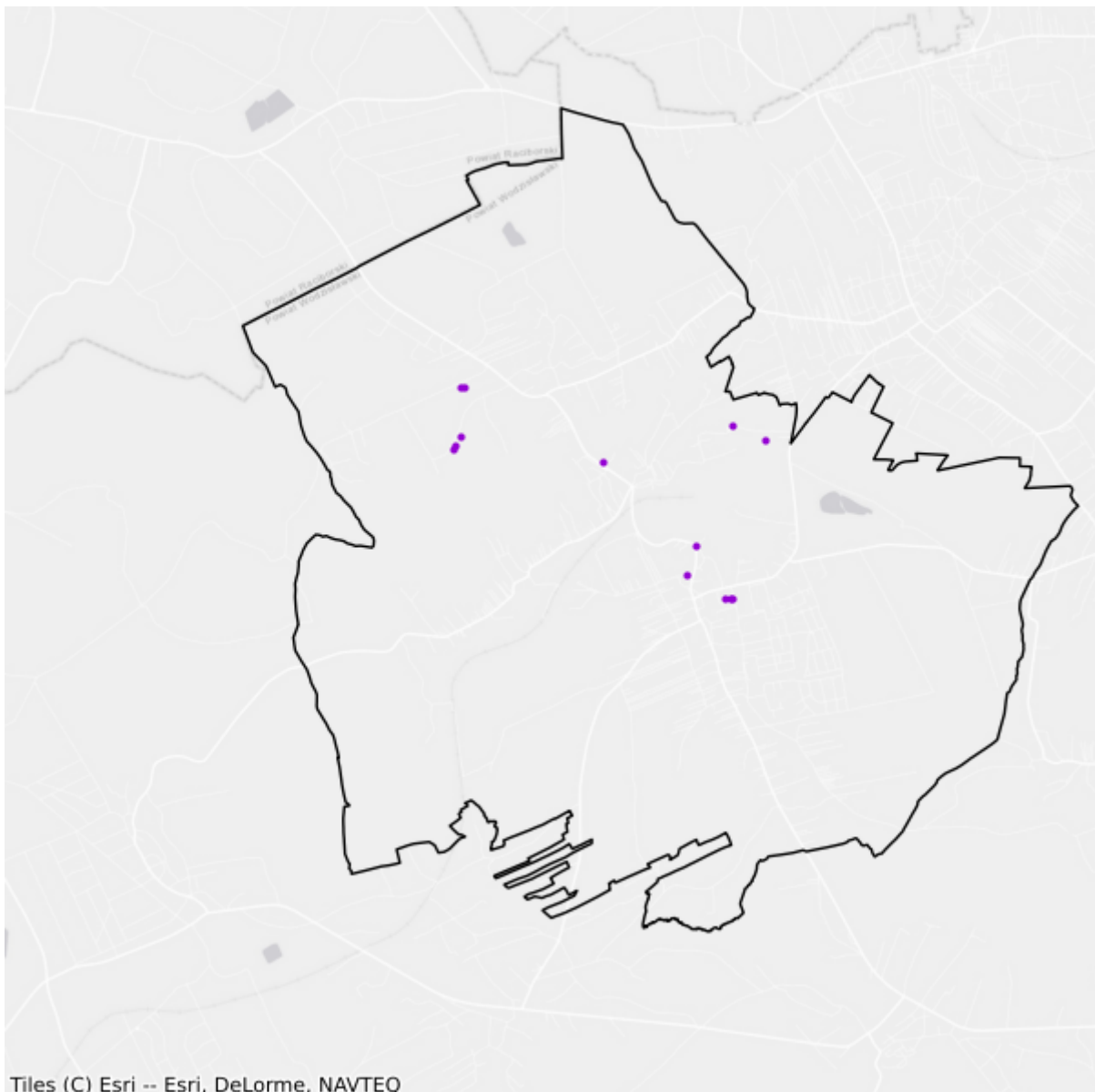

- Plany inwestycyjne realizowane ze środków prywatnych
- Plany inwestycyjne realizowane ze środków publicznych

## 15.2. Gmina Radlin

TERC: 2415021

### Statystyki ogólne

W gminie są 3 452 punkty adresowe. Na koniec czerwca 2025 roku w zasięgu stacjonarnego dostępu do usług szerokopasmowych było 3 436 punktów adresowych, a 16 pozostało bez zasięgu. Na wskazanym obszarze było 87 białych plam NGA. Od 1 stycznia 2023 do 30 czerwca 2025 roku obywatele zgłosili 7 zapotrzebowań na internet i 1 weryfikację danych w systemie internet.gov.pl.

W tabeli nr 15.2.1 przedstawiono przedsiębiorców telekomunikacyjnych działających na terenie gminy i świadczących usługi stacjonarnego dostępu do usług szerokopasmowych.

Tabela 15.2.1: Podmiot w zależności od rodzaju usług.			
Podmiot	Detal	Hurt	Hurt-Detal
ClimaxNET Sp. z o. o.	X		
DAR.NET sp. z o.o.	X		
EXATEL S.A.	X		
GFXLABS Grzegorz Pawlicki	X		
LANDTECH Spółka z ograniczoną odpowiedzialnością	X		
LEON Sp. z o.o.	X	X	
LEON TELEKOM Sp. z o.o. spółka komandytowa	X		
MULTIMEDIA POLSKA SPÓŁKA Z OGRANICZONĄ ODPOWIEDZIALNOŚCIĄ		X	
MojaSiec.eu Sp. z o.o.	X		
NAUKOWA I AKADEMICKA SIEĆ KOMPUTEROWA - PAŃSTWOWY INSTYTUT BADAWCZY	X		
NETIA SPÓŁKA AKCYJNA			X
ORANGE POLSKA S.A.	X	X	X
P4 SPÓŁKA Z OGRANICZONĄ ODPOWIEDZIALNOŚCIĄ	X		
POLKOMTEL Sp. z o.o.	X		
POLSKI ŚWIATŁOWÓD OTWARTY SPÓŁKA Z OGRANICZONĄ ODPOWIEDZIALNOŚCIĄ		X	
RFC INTERNET SPÓŁKA Z OGRANICZONĄ ODPOWIEDZIALNOŚCIĄ	X		
RYBNET SPÓŁKA Z OGRANICZONĄ ODPOWIEDZIALNOŚCIĄ SPÓŁKA KOMANDYTOWA	X		
SKORPIO Piotr Groborz	X		

Podmiot	Detal	Hurt	Hurt-Detal
SMARTMEDIA Sp. z o.o.	X		
STIMO.NET SP. Z O.O.	X		
T-MOBILE POLSKA S.A.	X		
TAURON OBSŁUGA KLIENTA Sp. z o.o.		X	
VECTRA S.A.	X		

W tabeli nr 15.2.2 przedstawiono liczbowy i procentowy podział na punkty adresowe w zależności od rodzaju zasięgu na terenie gminy.

Tabela 15.2.2: Podział na rodzaje usług i zasięgów.		
	Liczba adresów	Udział %
Rzeczywisty	3 351	97,07%
Hurtowy (wyłącznie)	72	2,09%
Teoretyczny (wyłącznie)	13	0,38%
Brak zasięgu	16	0,46%
<b>SUMA</b>	<b>3 452</b>	<b>100%</b>

## Zasięgi sieci

W tabeli nr 15.2.3 przedstawiono liczbowo i procentowo liczbę zasięgów oraz liczbę punktów adresowych na terenie gminy w zależności od przepustowości.

Tabela 15.2.3: Liczba zasięgów i adresów w podziale na przepustowość.				
Przepustowość [Mb/s]	Liczba zasięgów	Udział %	Liczba punktów adresowych	Udział %
2	3 722	22,50%	4	0,12%
10	164	0,99%	0	0,00%
20	6	0,04%	0	0,00%
30	2 582	15,61%	38	1,11%
40	609	3,68%	10	0,29%
50	1 017	6,15%	5	0,15%
60	585	3,54%	10	0,29%
70	308	1,86%	4	0,12%
80	79	0,48%	0	0,00%
90	0	0,00%	0	0,00%
100	20	0,12%	13	0,38%
200	0	0,00%	0	0,00%
300	0	0,00%	0	0,00%
400	0	0,00%	0	0,00%
500	0	0,00%	0	0,00%

Przepustowość [Mb/s]	Liczba zasięgów	Udział %	Liczba punktów adresowych	Udział %
600	180	1,09%	4	0,12%
700	0	0,00%	0	0,00%
800	2	0,01%	0	0,00%
900	480	2,90%	0	0,00%
1000	3 546	21,43%	105	3,06%
2000	0	0,00%	0	0,00%
3000	0	0,00%	0	0,00%
4000	0	0,00%	0	0,00%
5000	0	0,00%	0	0,00%
6000	0	0,00%	0	0,00%
7000	0	0,00%	0	0,00%
8000	0	0,00%	0	0,00%
9000	0	0,00%	0	0,00%
10000	3 244	19,61%	3 243	94,38%
<b>SUMA</b>	<b>16 544</b>	<b>100%</b>	<b>3 436</b>	<b>100%</b>

W tabeli nr 15.2.4 przedstawiono liczbę zasięgów w gminie w zależności od rodzaju medium.

**Tabela 15.2.4: Liczba zasięgów z podziałem na medium.**

Medium	Liczba zasięgów	Udział %
światłowodowe	6 084	36,77%
kablowe współosiowe miedziane	1 091	6,59%
kablowe parowe miedziane	8 803	53,21%
radiowe (FWA)	566	3,42%
<b>SUMA</b>	<b>16 544</b>	<b>100%</b>

## Plany inwestycyjne (komercyjne)

W gminie zgłoszone zostały plany inwestycyjne obejmujące 0 punktów adresowych. Zgłoszone plany inwestycyjne przewidują objęcie w kolejnych 3 latach zasięgiem stacjonarnego dostępu do usług szerokopasmowych:

- 0 punktów adresowych znajdujących się już w zasięgu rzeczywistym;
- 0 punktów adresowych znajdujących się już w zasięgu wyłącznie hurtowym;
- 0 punktów adresowych znajdujących się już w zasięgu teoretycznym;
- 0 punktów adresowych znajdujących się w planie inwestycyjnym ze środków publicznych;
- 0 punktów adresowych znajdujących się w innym planie inwestycyjnym ze środków prywatnych;
- 0 punktów adresowych będących białymi plamami (bez zasięgu).

## Plany inwestycyjne realizowane ze środków publicznych

W gminie zgłoszone zostały plany inwestycyjne obejmujące 0 punktów adresowych. Realizowanych jest 0 projektów z KPO i 0 projektów z FERC. Dane pochodzą z systemu SIMBA i odnoszą się do umów o dofinansowanie zawartych do dnia 30 czerwca 2025.

W tabeli nr 15.2.5 przedstawiono liczbę punktów adresowych na terenie gminy, objętych planami inwestycyjnymi do zrealizowania ze środków publicznych.

<b>Tabela 15.2.5: Liczba punktów adresowych ze zgłoszonymi planami inwestycyjnymi realizowanymi ze środków publicznych.</b>		
<b>Numer projektu</b>	<b>Beneficjent</b>	<b>Liczba PA</b>
Brak danych		
<b>SUMA</b>		<b>0</b>

## Mapa planów inwestycyjnych

Brak danych

## 15.3. Gmina Rydułtowy

TERC: 2415031

### Statystyki ogólne

W gminie jest 4 546 punktów adresowych. Na koniec czerwca 2025 roku w zasięgu stacjonarnego dostępu do usług szerokopasmowych było 4 318 punktów adresowych, a 228 pozostało bez zasięgu. Na wskazanym obszarze były 264 białe plamy NGA. Od 1 stycznia 2023 do 30 czerwca 2025 roku obywatele zgłosili 24 zapotrzebowania na internet i 1 weryfikację danych w systemie internet.gov.pl.

W tabeli nr 15.3.1 przedstawiono przedsiębiorców telekomunikacyjnych działających na terenie gminy i świadczących usługi stacjonarnego dostępu do usług szerokopasmowych.

Tabela 15.3.1: Podmiot w zależności od rodzaju usług.			
Podmiot	Detal	Hurt	Hurt-Detal
ALGRIM 2 Bartosz Bartczak	X		
ClimaxNET Sp. z o. o.	X		
DAR.NET sp. z o.o.	X		
EXATEL S.A.	X		
F.U.H "ZDUNEK" Karol Zdunek	X		
GFXLABS Grzegorz Pawlicki	X		
LANDTECH Spółka z ograniczoną odpowiedzialnością	X		
LEON Sp. z o.o.	X	X	
LEON TELEKOM Sp. z o.o. spółka komandytowa	X		
NAUKOWA I AKADEMICKA SIEĆ KOMPUTEROWA - PAŃSTWOWY INSTYTUT BADAWCZY	X		
NETIA SPÓŁKA AKCYJNA			X
ORANGE POLSKA S.A.	X	X	X
P.W. "SUPPORT" MICHAŁ MOCEK	X		
P4 SPÓŁKA Z OGRANICZONĄ ODPOWIEDZIALNOŚCIĄ	X		
POLKOMTEL Sp. z o.o.	X		
POLSKI ŚWIATŁOWÓD OTWARTY SPÓŁKA Z OGRANICZONĄ ODPOWIEDZIALNOŚCIĄ		X	
RFC INTERNET SPÓŁKA Z OGRANICZONĄ ODPOWIEDZIALNOŚCIĄ	X		
STIMO.NET SP. Z O.O.	X		

Podmiot	Detal	Hurt	Hurt-Detal
T-MOBILE POLSKA S.A.	X		
TAURON OBSŁUGA KLIENTA Sp. z o.o.		X	
VECTRA S.A.	X		

W tabeli nr 15.3.2 przedstawiono liczbowy i procentowy podział na punkty adresowe w zależności od rodzaju zasięgu na terenie gminy.

Tabela 15.3.2: Podział na rodzaje usług i zasięgów.		
	Liczba adresów	Udział %
Rzeczywisty	4 003	88,06%
Hurtowy (wyłącznie)	246	5,41%
Teoretyczny (wyłącznie)	69	1,52%
Brak zasięgu	228	5,02%
<b>SUMA</b>	<b>4 546</b>	<b>100%</b>

## Zasięgi sieci

W tabeli nr 15.3.3 przedstawiono liczbowo i procentowo liczbę zasięgów oraz liczbę punktów adresowych na terenie gminy w zależności od przepustowości.

Tabela 15.3.3: Liczba zasięgów i adresów w podziale na przepustowość.				
Przepustowość [Mb/s]	Liczba zasięgów	Udział %	Liczba punktów adresowych	Udział %
2	0	0,00%	0	0,00%
10	1	0,00%	0	0,00%
20	0	0,00%	0	0,00%
30	2 231	7,72%	20	0,46%
40	683	2,36%	8	0,19%
50	1 314	4,55%	3	0,07%
60	270	0,93%	4	0,09%
70	169	0,59%	1	0,02%
80	49	0,17%	0	0,00%
90	0	0,00%	0	0,00%
100	4 234	14,66%	4	0,09%
200	4 039	13,98%	103	2,39%
300	0	0,00%	0	0,00%
400	0	0,00%	0	0,00%
500	0	0,00%	0	0,00%
600	0	0,00%	0	0,00%
700	0	0,00%	0	0,00%

Przepustowość [Mb/s]	Liczba zasięgów	Udział %	Liczba punktów adresowych	Udział %
800	0	0,00%	0	0,00%
900	1 213	4,20%	1	0,02%
1000	11 709	40,54%	1 205	27,91%
2000	0	0,00%	0	0,00%
3000	0	0,00%	0	0,00%
4000	0	0,00%	0	0,00%
5000	0	0,00%	0	0,00%
6000	0	0,00%	0	0,00%
7000	0	0,00%	0	0,00%
8000	0	0,00%	0	0,00%
9000	0	0,00%	0	0,00%
10000	2 974	10,30%	2 969	68,76%
<b>SUMA</b>	<b>28 886</b>	<b>100%</b>	<b>4 318</b>	<b>100%</b>

W tabeli nr 15.3.4 przedstawiono liczbę zasięgów w gminie w zależności od rodzaju medium.

**Tabela 15.3.4: Liczba zasięgów z podziałem na medium.**

Medium	Liczba zasięgów	Udział %
światłowodowe	19 480	67,44%
kablowe współosiowe miedziane	561	1,94%
kablowe parowe miedziane	3 857	13,35%
radiowe (FWA)	4 988	17,27%
<b>SUMA</b>	<b>28 886</b>	<b>100%</b>

## Plany inwestycyjne (komercyjne)

W gminie zgłoszone zostały plany inwestycyjne obejmujące 202 punkty adresowe. Zgłoszone plany inwestycyjne przewidują objęcie w kolejnych 3 latach zasięgiem stacjonarnego dostępu do usług szerokopasmowych:

- 91 punktów adresowych znajdujących się już w zasięgu rzeczywistym;
- 0 punktów adresowych znajdujących się już w zasięgu wyłącznie hurtowym;
- 2 punkty adresowe znajdujące się już w zasięgu teoretycznym;
- 1 punkt adresowy znajdujący się w planie inwestycyjnym ze środków publicznych;
- 99 punktów adresowych znajdujących się w innym planie inwestycyjnym ze środków prywatnych;
- 10 punktów adresowych będących białymi plamami (bez zasięgu).

## Plany inwestycyjne realizowane ze środków publicznych

W gminie zgłoszone zostały plany inwestycyjne obejmujące 0 punktów adresowych. Realizowanych jest 0 projektów z KPO i 0 projektów z FER. Dane pochodzą z systemu SIMBA i odnoszą się do umów o dofinansowanie zawartych do dnia 30 czerwca 2025.

W tabeli nr 15.3.5 przedstawiono liczbę punktów adresowych na terenie gminy, objętych planami inwestycyjnymi do zrealizowania ze środków publicznych.

Tabela 15.3.5: Liczba punktów adresowych ze zgłoszonymi planami inwestycyjnymi realizowanymi ze środków publicznych.		
Numer projektu	Beneficjent	Liczba PA
Brak danych		
<b>SUMA</b>		<b>0</b>

## Mapa planów inwestycyjnych

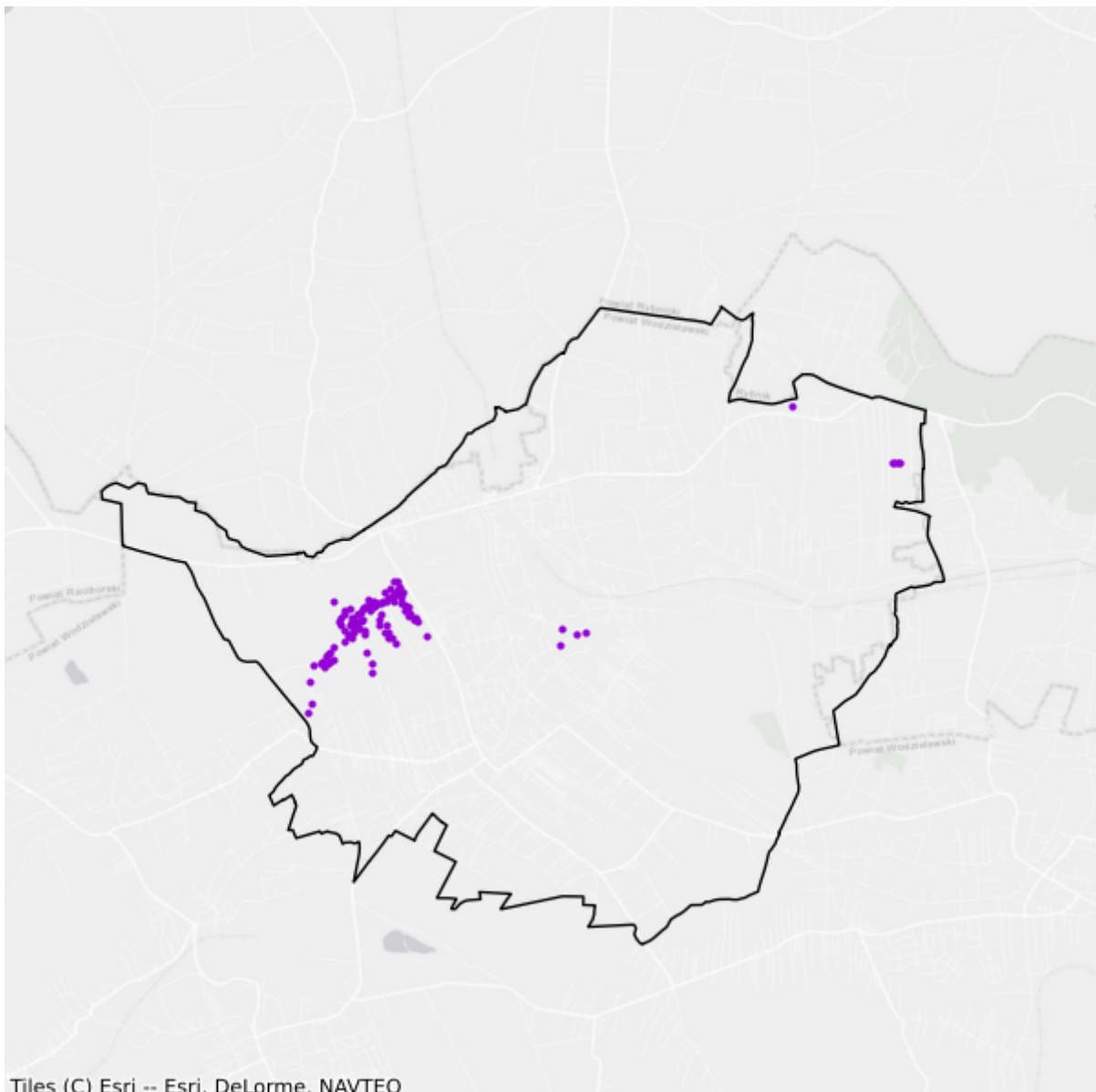

- Plany inwestycyjne realizowane ze środków prywatnych
- Plany inwestycyjne realizowane ze środków publicznych

# 15.4. Gmina Wodzisław Śląski

TERC: 2415041

## Statystyki ogólne

W gminie jest 8 960 punktów adresowych. Na koniec czerwca 2025 roku w zasięgu stacjonarnego dostępu do usług szerokopasmowych było 8 766 punktów adresowych, a 194 pozostały bez zasięgu. Na wskazanym obszarze było 605 białych plam NGA. Od 1 stycznia 2023 do 30 czerwca 2025 roku obywatele zgłosili 18 zapotrzebowań na internet i 0 weryfikacji danych w systemie internet.gov.pl.

W tabeli nr 15.4.1 przedstawiono przedsiębiorców telekomunikacyjnych działających na terenie gminy i świadczących usługi stacjonarnego dostępu do usług szerokopasmowych.

Tabela 15.4.1: Podmiot w zależności od rodzaju usług.			
Podmiot	Detal	Hurt	Hurt-Detal
ClimaxNET Sp. z o. o.	X		
DAR.NET sp. z o.o.	X		
EXATEL S.A.	X		
F.U.H "ZDUNEK" Karol Zdunek	X		
FIRMA HANDLOWA MAG Grzegorz Maszczyk	X		
GFXLABS Grzegorz Pawlicki	X		
INEA SPÓŁKA Z OGRANICZONĄ ODPOWIEDZIALNOŚCIĄ	X		
LAGUNA sp. z o.o.	X		
LANDTECH Spółka z ograniczoną odpowiedzialnością	X		
LEON Sp. z o.o.	X	X	
LEON TELEKOM Sp. z o.o. spółka komandytowa	X		
Marcin Stąpór STA KOM	X		
MojaSiec.eu Sp. z o.o.	X		
NAUKOWA I AKADEMICKA SIEĆ KOMPUTEROWA - PAŃSTWOWY INSTYTUT BADAWCZY	X		
NETIA SPÓŁKA AKCYJNA			X
ORANGE POLSKA S.A.	X	X	X
P4 SPÓŁKA Z OGRANICZONĄ ODPOWIEDZIALNOŚCIĄ	X		
POLKOMTEL Sp. z o.o.	X		
		X	

Podmiot	Detal	Hurt	Hurt-Detal
POLSKI ŚWIATŁOWÓD OTWARTY SPÓŁKA Z OGRANICZONĄ ODPOWIEDZIALNOŚCIĄ			
PPHU LUKSUS Grzegorz Włoch	X		
R-TECH Ryszard Popardowski	X		
RFC INTERNET SPÓŁKA Z OGRANICZONĄ ODPOWIEDZIALNOŚCIĄ	X		
RYBNET SPÓŁKA Z OGRANICZONĄ ODPOWIEDZIALNOŚCIĄ SPÓŁKA KOMANDYTOWA	X		
SITEL Sp. z o.o.			X
SKORPIO Piotr Groborz	X		
SMARTMEDIA Sp. z o.o.	X		
SQS POLSKA Szymon Wysokiński	X		
STIMO.NET SP. Z O.O.	X		
T-MOBILE POLSKA S.A.	X		
TAURON OBSŁUGA KLIENTA Sp. z o.o.		X	
TK TELEKOM Sp. z o.o.			X
TOWERLINK POLAND SPÓŁKA Z OGRANICZONĄ ODPOWIEDZIALNOŚCIĄ		X	
VECTRA S.A.	X		
W-EXPLORER Sp. z o.o.	X		
ŚWIATŁOWÓD INWESTYCJE SPÓŁKA Z OGRANICZONĄ ODPOWIEDZIALNOŚCIĄ		X	

W tabeli nr 15.4.2 przedstawiono liczbowy i procentowy podział na punkty adresowe w zależności od rodzaju zasięgu na terenie gminy.

**Tabela 15.4.2: Podział na rodzaje usług i zasięgów.**

	Liczba adresów	Udział %
Rzeczywisty	7 189	80,23%
Hurtowy (wyłącznie)	1 258	14,04%
Teoretyczny (wyłącznie)	319	3,56%
Brak zasięgu	194	2,17%
<b>SUMA</b>	<b>8 960</b>	<b>100%</b>

## Zasięgi sieci

W tabeli nr 15.4.3 przedstawiono liczbowo i procentowo liczbę zasięgów oraz liczbę punktów adresowych na terenie gminy w zależności od przepustowości.

**Tabela 15.4.3: Liczba zasięgów i adresów w podziale na przepustowość.**

Przepustowość [Mb/s]	Liczba zasięgów	Udział %	Liczba punktów adresowych	Udział %
2	6 014	12,05%	71	0,81%

Przepustowość [Mb/s]	Liczba zasięgów	Udział %	Liczba punktów adresowych	Udział %
10	276	0,55%	5	0,06%
20	28	0,06%	1	0,01%
30	4 005	8,03%	102	1,16%
40	973	1,95%	19	0,22%
50	3 203	6,42%	142	1,62%
60	779	1,56%	47	0,54%
70	486	0,97%	15	0,17%
80	78	0,16%	9	0,10%
90	0	0,00%	0	0,00%
100	43	0,09%	9	0,10%
200	0	0,00%	0	0,00%
300	1	0,00%	0	0,00%
400	0	0,00%	0	0,00%
500	0	0,00%	0	0,00%
600	0	0,00%	0	0,00%
700	0	0,00%	0	0,00%
800	173	0,35%	3	0,03%
900	2 139	4,29%	1	0,01%
1000	31 381	62,89%	8 126	92,70%
2000	201	0,40%	101	1,15%
3000	0	0,00%	0	0,00%
4000	0	0,00%	0	0,00%
5000	0	0,00%	0	0,00%
6000	0	0,00%	0	0,00%
7000	0	0,00%	0	0,00%
8000	0	0,00%	0	0,00%
9000	0	0,00%	0	0,00%
10000	115	0,23%	115	1,31%
<b>SUMA</b>	<b>49 895</b>	<b>100%</b>	<b>8 766</b>	<b>100%</b>

W tabeli nr 15.4.4 przedstawiono liczbę zasięgów w gminie w zależności od rodzaju medium.

**Tabela 15.4.4: Liczba zasięgów z podziałem na medium.**

Medium	Liczba zasięgów	Udział %
światłowodowe	31 274	62,68%
kablowe współosiowe miedziane	1 604	3,21%
kablowe parowe miedziane	14 477	29,01%
radiowe (FWA)	2 540	5,09%
<b>SUMA</b>	<b>49 895</b>	<b>100%</b>

## Plany inwestycyjne (komercyjne)

W gminie zgłoszone zostały plany inwestycyjne obejmujące 314 punktów adresowych. Zgłoszone plany inwestycyjne przewidują objęcie w kolejnych 3 latach zasięgiem stacjonarnego dostępu do usług szerokopasmowych:

- 99 punktów adresowych znajdujących się już w zasięgu rzeczywistym;
- 45 punktów adresowych znajdujących się już w zasięgu wyłącznie hurtowym;
- 17 punktów adresowych znajdujących się już w zasięgu teoretycznym;
- 111 punktów adresowych znajdujących się w planie inwestycyjnym ze środków publicznych;
- 117 punktów adresowych znajdujących się w innym planie inwestycyjnym ze środków prywatnych;
- 36 punktów adresowych będących białymi plamami (bez zasięgu).

## Plany inwestycyjne realizowane ze środków publicznych

W gminie zgłoszone zostały plany inwestycyjne obejmujące 0 punktów adresowych. Realizowanych jest 0 projektów z KPO i 0 projektów z FER. Dane pochodzą z systemu SIMBA i odnoszą się do umów o dofinansowanie zawartych do dnia 30 czerwca 2025.

W tabeli nr 15.4.5 przedstawiono liczbę punktów adresowych na terenie gminy, objętych planami inwestycyjnymi do zrealizowania ze środków publicznych.

<b>Tabela 15.4.5: Liczba punktów adresowych ze zgłoszonymi planami inwestycyjnymi realizowanymi ze środków publicznych.</b>		
<b>Numer projektu</b>	<b>Beneficjent</b>	<b>Liczba PA</b>
Brak danych		
<b>SUMA</b>		<b>0</b>

## Mapa planów inwestycyjnych

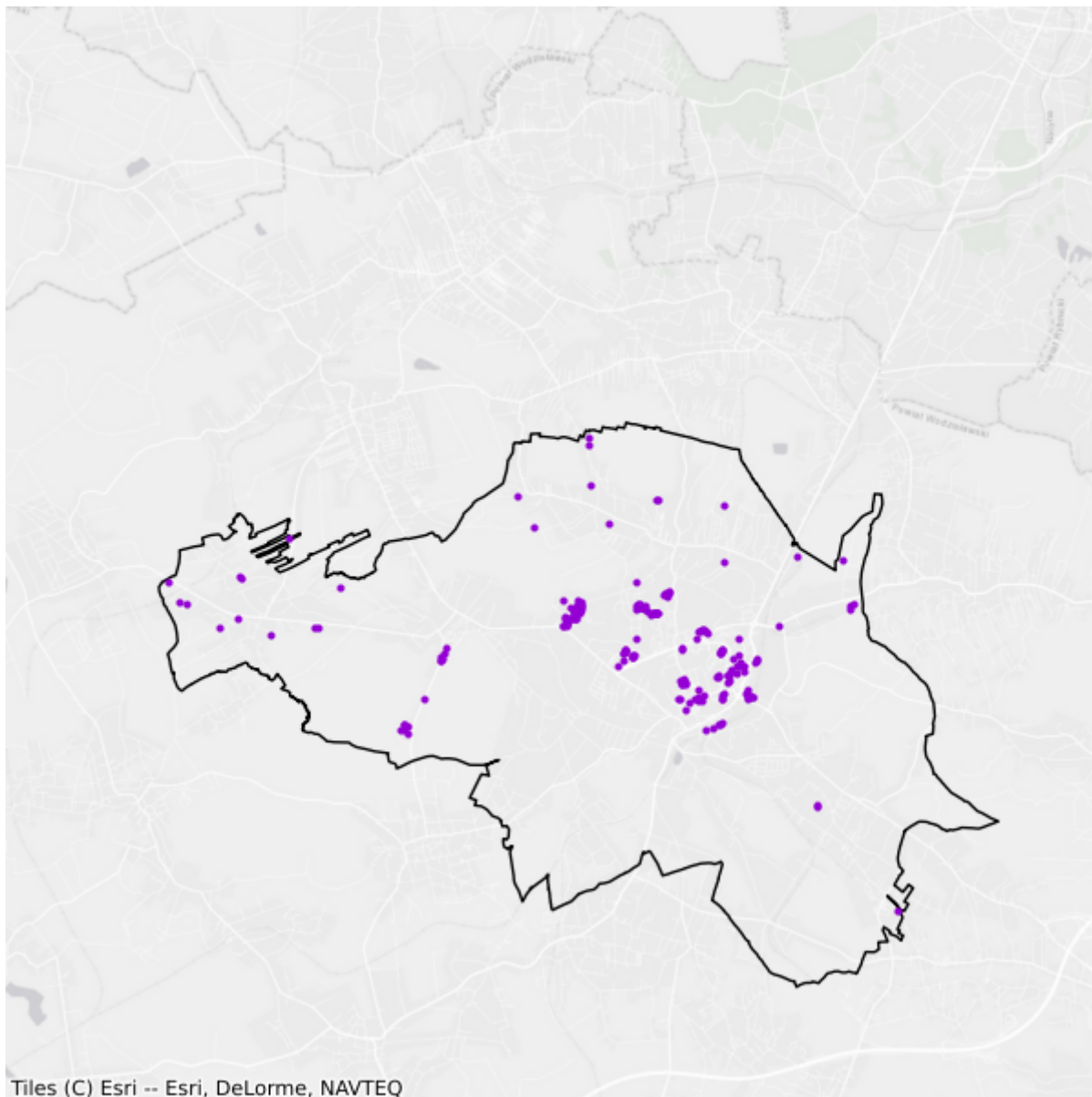

- Plany inwestycyjne realizowane ze środków prywatnych
- Plany inwestycyjne realizowane ze środków publicznych

## 15.5. Gmina Godów

TERC: 2415052

### Statystyki ogólne

W gminie jest 4 479 punktów adresowych. Na koniec czerwca 2025 roku w zasięgu stacjonarnego dostępu do usług szerokopasmowych było 4 451 punktów adresowych, a 28 pozostało bez zasięgu. Na wskazanym obszarze było 36 białych plam NGA. Od 1 stycznia 2023 do 30 czerwca 2025 roku obywatele zgłosili 1 zapotrzebowanie na internet i 0 weryfikacji danych w systemie internet.gov.pl.

W tabeli nr 15.5.1 przedstawiono przedsiębiorców telekomunikacyjnych działających na terenie gminy i świadczących usługi stacjonarnego dostępu do usług szerokopasmowych.

Tabela 15.5.1: Podmiot w zależności od rodzaju usług.			
Podmiot	Detal	Hurt	Hurt-Detal
LAGUNA sp. z o.o.	X		
LANDTECH Spółka z ograniczoną odpowiedzialnością	X		
LEON Sp. z o.o.	X	X	
LEON TELEKOM Sp. z o.o. spółka komandytowa	X		
MojaSiec.eu Sp. z o.o.	X		
NAUKOWA I AKADEMICKA SIEĆ KOMPUTEROWA - PAŃSTWOWY INSTYTUT BADAWCZY	X		
NETIA SPÓŁKA AKCYJNA			X
ORANGE POLSKA S.A.	X	X	X
P4 SPÓŁKA Z OGRANICZONĄ ODPOWIEDZIALNOŚCIĄ	X		
POLKOMTEL Sp. z o.o.	X		
PPHU LUKSUS Grzegorz Włoch	X		
RFC INTERNET SPÓŁKA Z OGRANICZONĄ ODPOWIEDZIALNOŚCIĄ	X		
SMARTMEDIA Sp. z o.o.	X		

W tabeli nr 15.5.2 przedstawiono liczbowy i procentowy podział na punkty adresowe w zależności od rodzaju zasięgu na terenie gminy.

Tabela 15.5.2: Podział na rodzaje usług i zasięgów.		
	Liczba adresów	Udział %
Rzeczywisty	4 434	99,00%

	<b>Liczba adresów</b>	<b>Udział %</b>
Hurtowy (wyłącznie)	15	0,33%
Teoretyczny (wyłącznie)	2	0,04%
Brak zasięgu	28	0,63%
<b>SUMA</b>	<b>4 479</b>	<b>100%</b>

## Zasięgi sieci

W tabeli nr 15.5.3 przedstawiono liczbowo i procentowo liczbę zasięgów oraz liczbę punktów adresowych na terenie gminy w zależności od przepustowości.

<b>Tabela 15.5.3: Liczba zasięgów i adresów w podziale na przepustowość.</b>					
<b>Przepustowość [Mb/s]</b>	<b>Liczba zasięgów</b>	<b>Udział %</b>	<b>Liczba punktów adresowych</b>	<b>Udział %</b>	
2	0	0,00%	0	0,00%	
10	0	0,00%	0	0,00%	
20	0	0,00%	0	0,00%	
30	982	7,30%	6	0,13%	
40	202	1,50%	1	0,02%	
50	1 825	13,58%	1	0,02%	
60	61	0,45%	0	0,00%	
70	10	0,07%	0	0,00%	
80	4	0,03%	0	0,00%	
90	0	0,00%	0	0,00%	
100	8	0,06%	1	0,02%	
200	0	0,00%	0	0,00%	
300	0	0,00%	0	0,00%	
400	0	0,00%	0	0,00%	
500	0	0,00%	0	0,00%	
600	0	0,00%	0	0,00%	
700	0	0,00%	0	0,00%	
800	0	0,00%	0	0,00%	
900	1 083	8,06%	3	0,07%	
1000	4 871	36,23%	42	0,94%	
2000	927	6,90%	927	20,83%	
3000	0	0,00%	0	0,00%	
4000	0	0,00%	0	0,00%	
5000	0	0,00%	0	0,00%	
6000	0	0,00%	0	0,00%	
7000	0	0,00%	0	0,00%	
8000	0	0,00%	0	0,00%	

Przepustowość [Mb/s]	Liczba zasięgów	Udział %	Liczba punktów adresowych	Udział %
9000	0	0,00%	0	0,00%
10000	3 470	25,81%	3 470	77,96%
<b>SUMA</b>	<b>13 443</b>	<b>100%</b>	<b>4 451</b>	<b>100%</b>

W tabeli nr 15.5.4 przedstawiono liczbę zasięgów w gminie w zależności od rodzaju medium.

<b>Tabela 15.5.4: Liczba zasięgów z podziałem na medium.</b>		
Medium	Liczba zasięgów	Udział %
światłowodowe	10 351	77,00%
kablowe współosiowe miedziane	0	0,00%
kablowe parowe miedziane	1 343	9,99%
radiowe (FWA)	1 749	13,01%
<b>SUMA</b>	<b>13 443</b>	<b>100%</b>

## Plany inwestycyjne (komercyjne)

W gminie zgłoszone zostały plany inwestycyjne obejmujące 4 punkty adresowe. Zgłoszone plany inwestycyjne przewidują objęcie w kolejnych 3 latach zasięgiem stacjonarnego dostępu do usług szerokopasmowych:

- 1 punkt adresowy znajdujący się już w zasięgu rzeczywistym;
- 0 punktów adresowych znajdujących się już w zasięgu wyłącznie hurtowym;
- 0 punktów adresowych znajdujących się już w zasięgu teoretycznym;
- 1 punkt adresowy znajdujący się w planie inwestycyjnym ze środków publicznych;
- 2 punkty adresowe znajdujące się w innym planie inwestycyjnym ze środków prywatnych;
- 1 punkt adresowy będący białą plamą (bez zasięgu).

## Plany inwestycyjne realizowane ze środków publicznych

W gminie zgłoszone zostały plany inwestycyjne obejmujące 0 punktów adresowych. Realizowanych jest 0 projektów z KPO i 0 projektów z FER. Dane pochodzą z systemu SIMBA i odnoszą się do umów o dofinansowanie zawartych do dnia 30 czerwca 2025.

W tabeli nr 15.5.5 przedstawiono liczbę punktów adresowych na terenie gminy, objętych planami inwestycyjnymi do zrealizowania ze środków publicznych.

<b>Tabela 15.5.5: Liczba punktów adresowych ze zgłoszonymi planami inwestycyjnymi realizowanymi ze środków publicznych.</b>		
Numer projektu	Beneficjent	Liczba PA
Brak danych		
<b>SUMA</b>		<b>0</b>

## Mapa planów inwestycyjnych

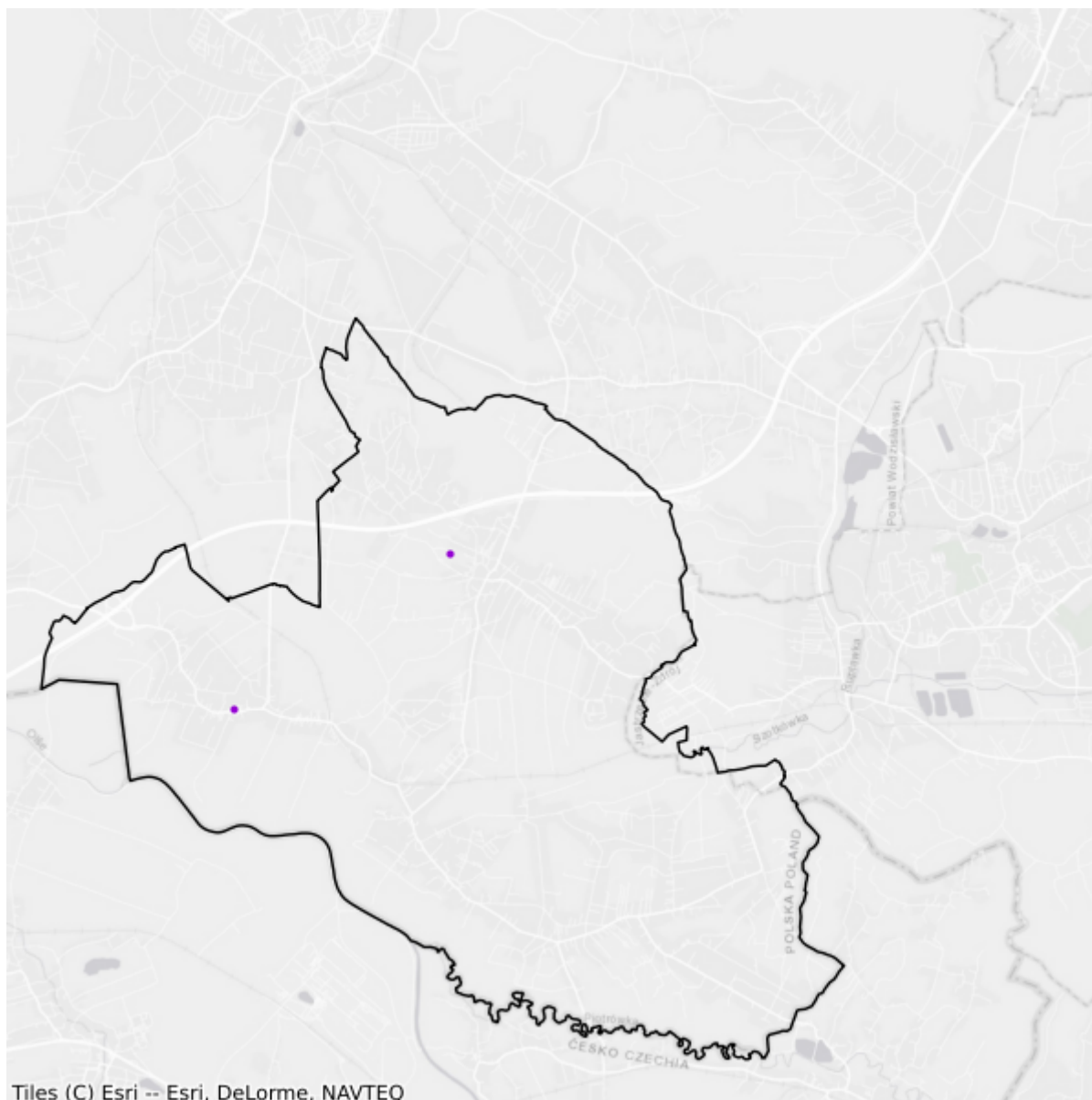

- Plany inwestycyjne realizowane ze środków prywatnych
- Plany inwestycyjne realizowane ze środków publicznych

# 15.6. Gmina Gorzyce

TERC: 2415062

## Statystyki ogólne

W gminie jest 6 297 punktów adresowych. Na koniec czerwca 2025 roku w zasięgu stacjonarnego dostępu do usług szerokopasmowych były 6 284 punkty adresowe, a 13 pozostało bez zasięgu. Na wskazanym obszarze było 86 białych plam NGA. Od 1 stycznia 2023 do 30 czerwca 2025 roku obywatele zgłosili 5 zapotrzebowań na internet i 0 weryfikacji danych w systemie internet.gov.pl.

W tabeli nr 15.6.1 przedstawiono przedsiębiorców telekomunikacyjnych działających na terenie gminy i świadczących usługi stacjonarnego dostępu do usług szerokopasmowych.

<b>Tabela 15.6.1: Podmiot w zależności od rodzaju usług.</b>			
<b>Podmiot</b>	<b>Detal</b>	<b>Hurt</b>	<b>Hurt-Detal</b>
EXATEL S.A.	X		
GTS POLAND SPÓŁKA Z OGRANICZONĄ ODPOWIEDZIALNOŚCIĄ		X	
LAGUNA sp. z o.o.	X		
LEON Sp. z o.o.	X	X	
LEON TELEKOM Sp. z o.o. spółka komandytowa	X		
MojaSiec.eu Sp. z o.o.	X		
NAUKOWA I AKADEMICKA SIEĆ KOMPUTEROWA - PAŃSTWOWY INSTYTUT BADAWCZY	X		
NETIA SPÓŁKA AKCYJNA			X
NOVOS Marcin Gulec	X	X	X
NOVOS SPÓŁKA Z OGRANICZONĄ ODPOWIEDZIALNOŚCIĄ	X		X
ORANGE POLSKA S.A.	X	X	X
P4 SPÓŁKA Z OGRANICZONĄ ODPOWIEDZIALNOŚCIĄ	X		
POLKOMTEL Sp. z o.o.	X		
PPHU LUKSUS Grzegorz Włoch	X		
R-TECH Ryszard Popardowski	X		
SMARTMEDIA Sp. z o.o.	X		
T-MOBILE POLSKA S.A.	X		

W tabeli nr 15.6.2 przedstawiono liczbowy i procentowy podział na punkty adresowe w zależności od rodzaju zasięgu na terenie gminy.

**Tabela 15.6.2: Podział na rodzaje usług i zasięgów.**

	<b>Liczba adresów</b>	<b>Udział %</b>
Rzeczywisty	6 017	95,55%
Hurtowy (wyłącznie)	90	1,43%
Teoretyczny (wyłącznie)	177	2,81%
Brak zasięgu	13	0,21%
<b>SUMA</b>	<b>6 297</b>	<b>100%</b>

## Zasięgi sieci

W tabeli nr 15.6.3 przedstawiono liczbowo i procentowo liczbę zasięgów oraz liczbę punktów adresowych na terenie gminy w zależności od przepustowości.

**Tabela 15.6.3: Liczba zasięgów i adresów w podziale na przepustowość.**

<b>Przepustowość [Mb/s]</b>	<b>Liczba zasięgów</b>	<b>Udział %</b>	<b>Liczba punktów adresowych</b>	<b>Udział %</b>
2	0	0,00%	0	0,00%
10	2	0,01%	0	0,00%
20	0	0,00%	0	0,00%
30	1 759	6,44%	13	0,21%
40	588	2,15%	3	0,05%
50	6 429	23,54%	48	0,76%
60	514	1,88%	6	0,10%
70	414	1,52%	3	0,05%
80	113	0,41%	0	0,00%
90	0	0,00%	0	0,00%
100	9	0,03%	0	0,00%
200	0	0,00%	0	0,00%
300	0	0,00%	0	0,00%
400	0	0,00%	0	0,00%
500	0	0,00%	0	0,00%
600	0	0,00%	0	0,00%
700	0	0,00%	0	0,00%
800	0	0,00%	0	0,00%
900	1 113	4,07%	3	0,05%
1000	16 308	59,70%	6 142	97,74%
2000	63	0,23%	63	1,00%
3000	0	0,00%	0	0,00%
4000	0	0,00%	0	0,00%
5000	0	0,00%	0	0,00%
6000	0	0,00%	0	0,00%

Przepustowość [Mb/s]	Liczba zasięgów	Udział %	Liczba punktów adresowych	Udział %
7000	0	0,00%	0	0,00%
8000	0	0,00%	0	0,00%
9000	0	0,00%	0	0,00%
10000	3	0,01%	3	0,05%
<b>SUMA</b>	<b>27 315</b>	<b>100%</b>	<b>6 284</b>	<b>100%</b>

W tabeli nr 15.6.4 przedstawiono liczbę zasięgów w gminie w zależności od rodzaju medium.

<b>Tabela 15.6.4: Liczba zasięgów z podziałem na medium.</b>		
Medium	Liczba zasięgów	Udział %
światłowodowe	17 487	64,02%
kablowe współosiowe miedziane	0	0,00%
kablowe parowe miedziane	3 977	14,56%
radiowe (FWA)	5 851	21,42%
<b>SUMA</b>	<b>27 315</b>	<b>100%</b>

## Plany inwestycyjne (komercyjne)

W gminie zgłoszone zostały plany inwestycyjne obejmujące 173 punkty adresowe. Zgłoszone plany inwestycyjne przewidują objęcie w kolejnych 3 latach zasięgiem stacjonarnego dostępu do usług szerokopasmowych:

- 83 punkty adresowe znajdujące się już w zasięgu rzeczywistym;
- 0 punktów adresowych znajdujących się już w zasięgu wyłącznie hurtowym;
- 4 punkty adresowe znajdujące się już w zasięgu teoretycznym;
- 12 punktów adresowych znajdujących się w planie inwestycyjnym ze środków publicznych;
- 86 punktów adresowych znajdujących się w innym planie inwestycyjnym ze środków prywatnych;
- 0 punktów adresowych będących białymi plamami (bez zasięgu).

## Plany inwestycyjne realizowane ze środków publicznych

W gminie zgłoszone zostały plany inwestycyjne obejmujące 0 punktów adresowych. Realizowanych jest 0 projektów z KPO i 0 projektów z FERC. Dane pochodzą z systemu SIMBA i odnoszą się do umów o dofinansowanie zawartych do dnia 30 czerwca 2025.

W tabeli nr 15.6.5 przedstawiono liczbę punktów adresowych na terenie gminy, objętych planami inwestycyjnymi do zrealizowania ze środków publicznych.

**Tabela 15.6.5: Liczba punktów adresowych ze zgłoszonymi planami inwestycyjnymi realizowanymi ze środków publicznych.**

Numer projektu	Beneficjent	Liczba PA
Brak danych		
<b>SUMA</b>		<b>0</b>

## Mapa planów inwestycyjnych

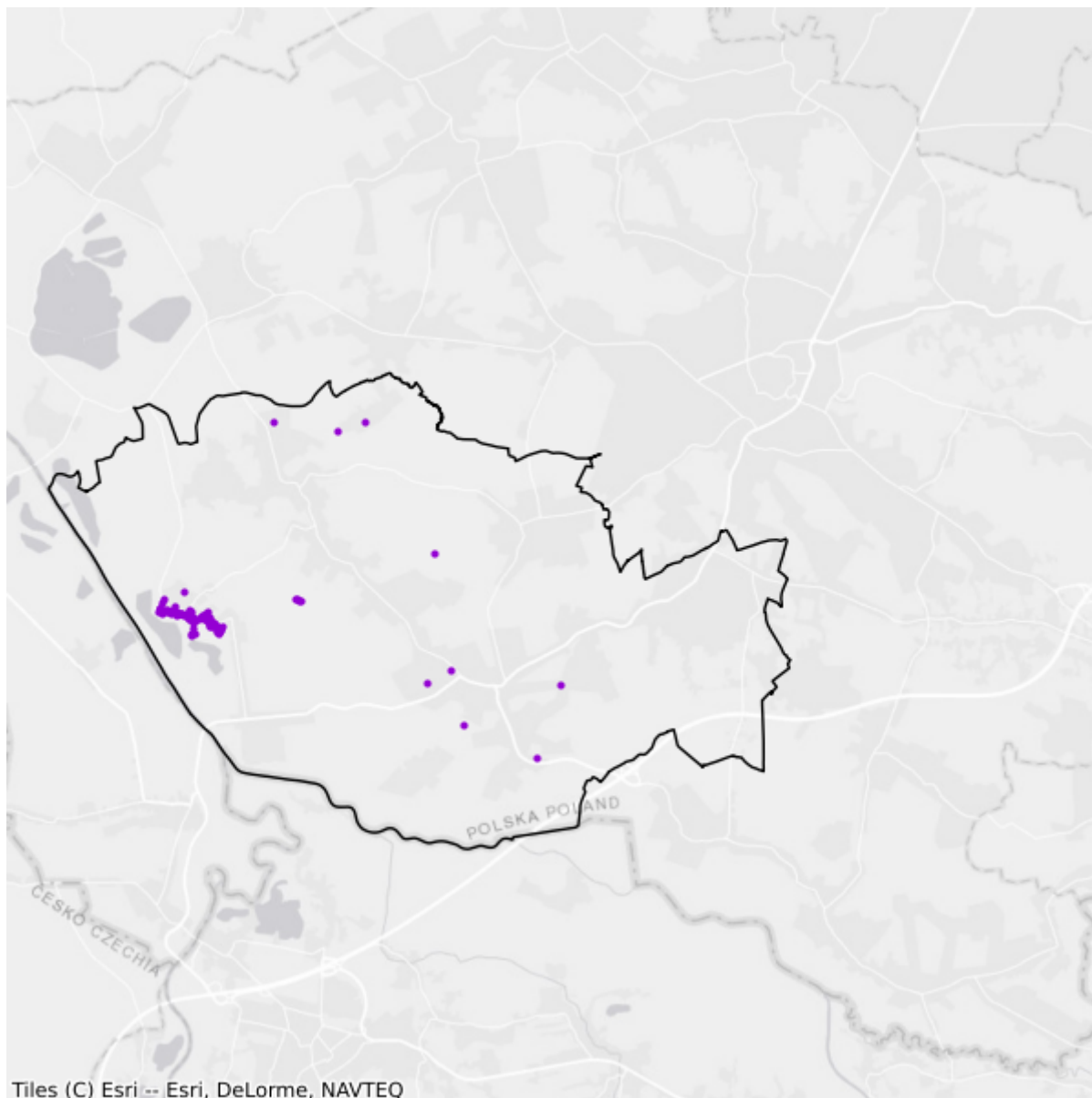

- Plany inwestycyjne realizowane ze środków prywatnych
- Plany inwestycyjne realizowane ze środków publicznych

# 15.7. Gmina Lubomia

TERC: 2415072

## Statystyki ogólne

W gminie są 2 374 punkty adresowe. Na koniec czerwca 2025 roku w zasięgu stacjonarnego dostępu do usług szerokopasmowych było 2 349 punktów adresowych, a 25 pozostało bez zasięgu. Na wskazanym obszarze były 222 białe plamy NGA. Od 1 stycznia 2023 do 30 czerwca 2025 roku obywatele zgłosili 3 zapotrzebowania na internet i 0 weryfikacji danych w systemie internet.gov.pl.

W tabeli nr 15.7.1 przedstawiono przedsiębiorców telekomunikacyjnych działających na terenie gminy i świadczących usługi stacjonarnego dostępu do usług szerokopasmowych.

<b>Tabela 15.7.1: Podmiot w zależności od rodzaju usług.</b>			
<b>Podmiot</b>	<b>Detal</b>	<b>Hurt</b>	<b>Hurt-Detal</b>
LEON Sp. z o.o.	X	X	
LEON TELEKOM Sp. z o.o. spółka komandytowa	X		
MojaSiec.eu Sp. z o.o.	X		
NETIA SPÓŁKA AKCYJNA			X
ORANGE POLSKA S.A.	X	X	X
P4 SPÓŁKA Z OGRANICZONĄ ODPOWIEDZIALNOŚCIĄ	X		
POLKOMTEL Sp. z o.o.	X		
SMARTMEDIA Sp. z o.o.	X		
STANET SPÓŁKA Z OGRANICZONĄ ODPOWIEDZIALNOŚCIĄ	X		

W tabeli nr 15.7.2 przedstawiono liczbowy i procentowy podział na punkty adresowe w zależności od rodzaju zasięgu na terenie gminy.

<b>Tabela 15.7.2: Podział na rodzaje usług i zasięgów.</b>		
	<b>Liczba adresów</b>	<b>Udział %</b>
Rzeczywisty	1 938	81,63%
Hurtowy (wyłącznie)	329	13,86%
Teoretyczny (wyłącznie)	82	3,45%
Brak zasięgu	25	1,05%
<b>SUMA</b>	<b>2 374</b>	<b>100%</b>

## Zasięgi sieci

W tabeli nr 15.7.3 przedstawiono liczbowo i procentowo liczbę zasięgów oraz liczbę punktów adresowych na terenie gminy w zależności od przepustowości.

<b>Tabela 15.7.3: Liczba zasięgów i adresów w podziale na przepustowość.</b>				
<b>Przepustowość [Mb/s]</b>	<b>Liczba zasięgów</b>	<b>Udział %</b>	<b>Liczba punktów adresowych</b>	<b>Udział %</b>
2	0	0,00%	0	0,00%
10	0	0,00%	0	0,00%
20	0	0,00%	0	0,00%
30	1 296	11,98%	35	1,49%
40	198	1,83%	11	0,47%
50	2 358	21,79%	120	5,11%
60	306	2,83%	26	1,11%
70	111	1,03%	5	0,21%
80	17	0,16%	0	0,00%
90	0	0,00%	0	0,00%
100	0	0,00%	0	0,00%
200	0	0,00%	0	0,00%
300	0	0,00%	0	0,00%
400	0	0,00%	0	0,00%
500	0	0,00%	0	0,00%
600	0	0,00%	0	0,00%
700	0	0,00%	0	0,00%
800	0	0,00%	0	0,00%
900	267	2,47%	0	0,00%
1000	6 266	57,92%	2 152	91,61%
2000	0	0,00%	0	0,00%
3000	0	0,00%	0	0,00%
4000	0	0,00%	0	0,00%
5000	0	0,00%	0	0,00%
6000	0	0,00%	0	0,00%
7000	0	0,00%	0	0,00%
8000	0	0,00%	0	0,00%
9000	0	0,00%	0	0,00%
10000	0	0,00%	0	0,00%
<b>SUMA</b>	<b>10 819</b>	<b>100%</b>	<b>2 349</b>	<b>100%</b>

W tabeli nr 15.7.4 przedstawiono liczbę zasięgów w gminie w zależności od rodzaju medium.

**Tabela 15.7.4: Liczba zasięgów z podziałem na medium.**

Medium	Liczba zasięgów	Udział %
światłowodowe	6 529	60,35%
kablowe współosiowe miedziane	0	0,00%
kablowe parowe miedziane	2 143	19,81%
radiowe (FWA)	2 147	19,84%
<b>SUMA</b>	<b>10 819</b>	<b>100%</b>

## Plany inwestycyjne (komercyjne)

W gminie zgłoszone zostały plany inwestycyjne obejmujące 143 punkty adresowe. Zgłoszone plany inwestycyjne przewidują objęcie w kolejnych 3 latach zasięgiem stacjonarnego dostępu do usług szerokopasmowych:

- 46 punktów adresowych znajdujących się już w zasięgu rzeczywistym;
- 2 punkty adresowe znajdujące się już w zasięgu wyłącznie hurtowym;
- 15 punktów adresowych znajdujących się już w zasięgu teoretycznym;
- 51 punktów adresowych znajdujących się w planie inwestycyjnym ze środków publicznych;
- 71 punktów adresowych znajdujących się w innym planie inwestycyjnym ze środków prywatnych;
- 9 punktów adresowych będących białymi plamami (bez zasięgu).

## Plany inwestycyjne realizowane ze środków publicznych

W gminie zgłoszone zostały plany inwestycyjne obejmujące 0 punktów adresowych. Realizowanych jest 0 projektów z KPO i 0 projektów z FERC. Dane pochodzą z systemu SIMBA i odnoszą się do umów o dofinansowanie zawartych do dnia 30 czerwca 2025.

W tabeli nr 15.7.5 przedstawiono liczbę punktów adresowych na terenie gminy, objętych planami inwestycyjnymi do zrealizowania ze środków publicznych.

**Tabela 15.7.5: Liczba punktów adresowych ze zgłoszonymi planami inwestycyjnymi realizowanymi ze środków publicznych.**

Numer projektu	Beneficjent	Liczba PA
Brak danych		
<b>SUMA</b>		<b>0</b>

## Mapa planów inwestycyjnych

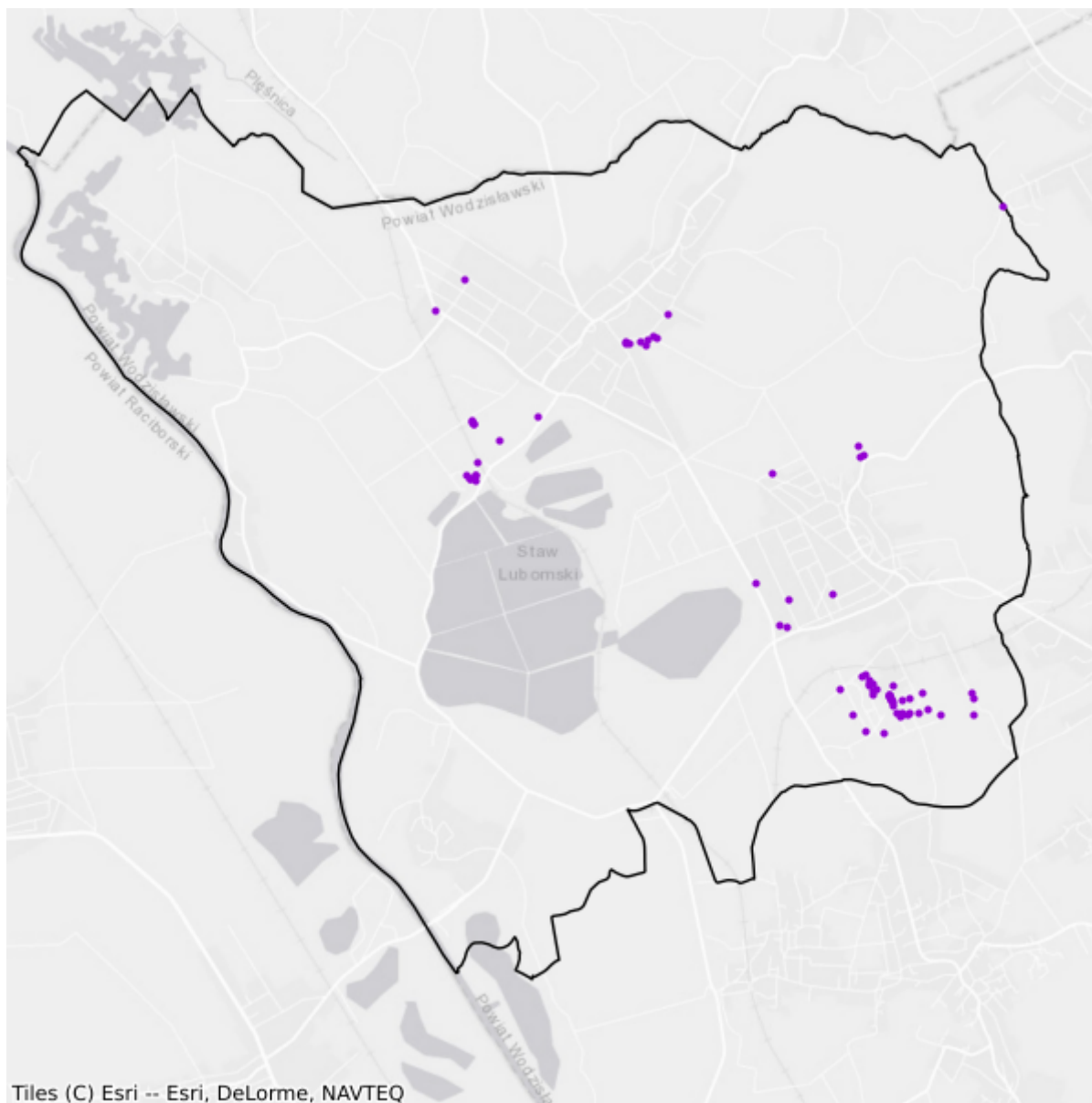

- Plany inwestycyjne realizowane ze środków prywatnych
- Plany inwestycyjne realizowane ze środków publicznych

## 15.8. Gmina Marklowice

TERC: 2415082

### Statystyki ogólne

W gminie jest 1 608 punktów adresowych. Na koniec czerwca 2025 roku w zasięgu stacjonarnego dostępu do usług szerokopasmowych było 1 598 punktów adresowych, a 10 pozostało bez zasięgu. Na wskazanym obszarze było 19 białych plam NGA. Od 1 stycznia 2023 do 30 czerwca 2025 roku obywatele zgłosili 3 zapotrzebowania na internet i 0 weryfikacji danych w systemie internet.gov.pl.

W tabeli nr 15.8.1 przedstawiono przedsiębiorców telekomunikacyjnych działających na terenie gminy i świadczących usługi stacjonarnego dostępu do usług szerokopasmowych.

Tabela 15.8.1: Podmiot w zależności od rodzaju usług.			
Podmiot	Detal	Hurt	Hurt-Detal
ClimaxNET Sp. z o. o.	X		
DAR.NET sp. z o.o.	X		
EXATEL S.A.	X		
FIRMA HANDLOWA MAG Grzegorz Maszczyk	X		
GFXLABS Grzegorz Pawlicki	X		
LEON Sp. z o.o.	X	X	
LEON TELEKOM Sp. z o.o. spółka komandytowa	X		
NETIA SPÓŁKA AKCYJNA			X
ORANGE POLSKA S.A.	X	X	X
P4 SPÓŁKA Z OGRANICZONĄ ODPOWIEDZIALNOŚCIĄ	X		
POLKOMTEL Sp. z o.o.	X		
RFC INTERNET SPÓŁKA Z OGRANICZONĄ ODPOWIEDZIALNOŚCIĄ	X		
RYBNET SPÓŁKA Z OGRANICZONĄ ODPOWIEDZIALNOŚCIĄ SPÓŁKA KOMANDYTOWA	X		
STIMO.NET SP. Z O.O.	X		
T-MOBILE POLSKA S.A.	X		
TAURON OBSŁUGA KLIENTA Sp. z o.o.		X	
VECTRA S.A.	X		
W-EXPLORER Sp. z o.o.	X		

W tabeli nr 15.8.2 przedstawiono liczbowy i procentowy podział na punkty adresowe w zależności od rodzaju zasięgu na terenie gminy.

<b>Tabela 15.8.2: Podział na rodzaje usług i zasięgów.</b>		
	<b>Liczba adresów</b>	<b>Udział %</b>
Rzeczywisty	1 589	98,82%
Hurtowy (wyłącznie)	7	0,44%
Teoretyczny (wyłącznie)	2	0,12%
Brak zasięgu	10	0,62%
<b>SUMA</b>	<b>1 608</b>	<b>100%</b>

## Zasięgi sieci

W tabeli nr 15.8.3 przedstawiono liczbowo i procentowo liczbę zasięgów oraz liczbę punktów adresowych na terenie gminy w zależności od przepustowości.

<b>Tabela 15.8.3: Liczba zasięgów i adresów w podziale na przepustowość.</b>				
<b>Przepustowość [Mb/s]</b>	<b>Liczba zasięgów</b>	<b>Udział %</b>	<b>Liczba punktów adresowych</b>	<b>Udział %</b>
2	0	0,00%	0	0,00%
10	0	0,00%	0	0,00%
20	0	0,00%	0	0,00%
30	37	0,48%	1	0,06%
40	15	0,19%	0	0,00%
50	554	7,14%	8	0,50%
60	3	0,04%	0	0,00%
70	0	0,00%	0	0,00%
80	7	0,09%	0	0,00%
90	0	0,00%	0	0,00%
100	0	0,00%	0	0,00%
200	0	0,00%	0	0,00%
300	0	0,00%	0	0,00%
400	0	0,00%	0	0,00%
500	0	0,00%	0	0,00%
600	0	0,00%	0	0,00%
700	0	0,00%	0	0,00%
800	161	2,07%	2	0,13%
900	382	4,92%	0	0,00%
1000	5 190	66,87%	175	10,95%
2000	0	0,00%	0	0,00%
3000	0	0,00%	0	0,00%
4000	0	0,00%	0	0,00%

Przepustowość [Mb/s]	Liczba zasięgów	Udział %	Liczba punktów adresowych	Udział %
5000	0	0,00%	0	0,00%
6000	0	0,00%	0	0,00%
7000	0	0,00%	0	0,00%
8000	0	0,00%	0	0,00%
9000	0	0,00%	0	0,00%
10000	1 412	18,19%	1 412	88,36%
<b>SUMA</b>	<b>7 761</b>	<b>100%</b>	<b>1 598</b>	<b>100%</b>

W tabeli nr 15.8.4 przedstawiono liczbę zasięgów w gminie w zależności od rodzaju medium.

<b>Tabela 15.8.4: Liczba zasięgów z podziałem na medium.</b>		
Medium	Liczba zasięgów	Udział %
światłowodowe	7 145	92,06%
kablowe współosiowe miedziane	0	0,00%
kablowe parowe miedziane	62	0,80%
radiowe (FWA)	554	7,14%
<b>SUMA</b>	<b>7 761</b>	<b>100%</b>

## Plany inwestycyjne (komercyjne)

W gminie zgłoszone zostały plany inwestycyjne obejmujące 12 punktów adresowych. Zgłoszone plany inwestycyjne przewidują objęcie w kolejnych 3 latach zasięgiem stacjonarnego dostępu do usług szerokopasmowych:

- 6 punktów adresowych znajdujących się już w zasięgu rzeczywistym;
- 0 punktów adresowych znajdujących się już w zasięgu wyłącznie hurtowym;
- 0 punktów adresowych znajdujących się już w zasięgu teoretycznym;
- 5 punktów adresowych znajdujących się w planie inwestycyjnym ze środków publicznych;
- 6 punktów adresowych znajdujących się w innym planie inwestycyjnym ze środków prywatnych;
- 0 punktów adresowych będących białymi plamami (bez zasięgu).

## Plany inwestycyjne realizowane ze środków publicznych

W gminie zgłoszone zostały plany inwestycyjne obejmujące 0 punktów adresowych. Realizowanych jest 0 projektów z KPO i 0 projektów z FER. Dane pochodzą z systemu SIMBA i odnoszą się do umów o dofinansowanie zawartych do dnia 30 czerwca 2025.

W tabeli nr 15.8.5 przedstawiono liczbę punktów adresowych na terenie gminy, objętych planami inwestycyjnymi do zrealizowania ze środków publicznych.

**Tabela 15.8.5: Liczba punktów adresowych ze zgłoszonymi planami inwestycyjnymi realizowanymi ze środków publicznych.**

Numer projektu	Beneficjent	Liczba PA
Brak danych		
<b>SUMA</b>		<b>0</b>

## Mapa planów inwestycyjnych

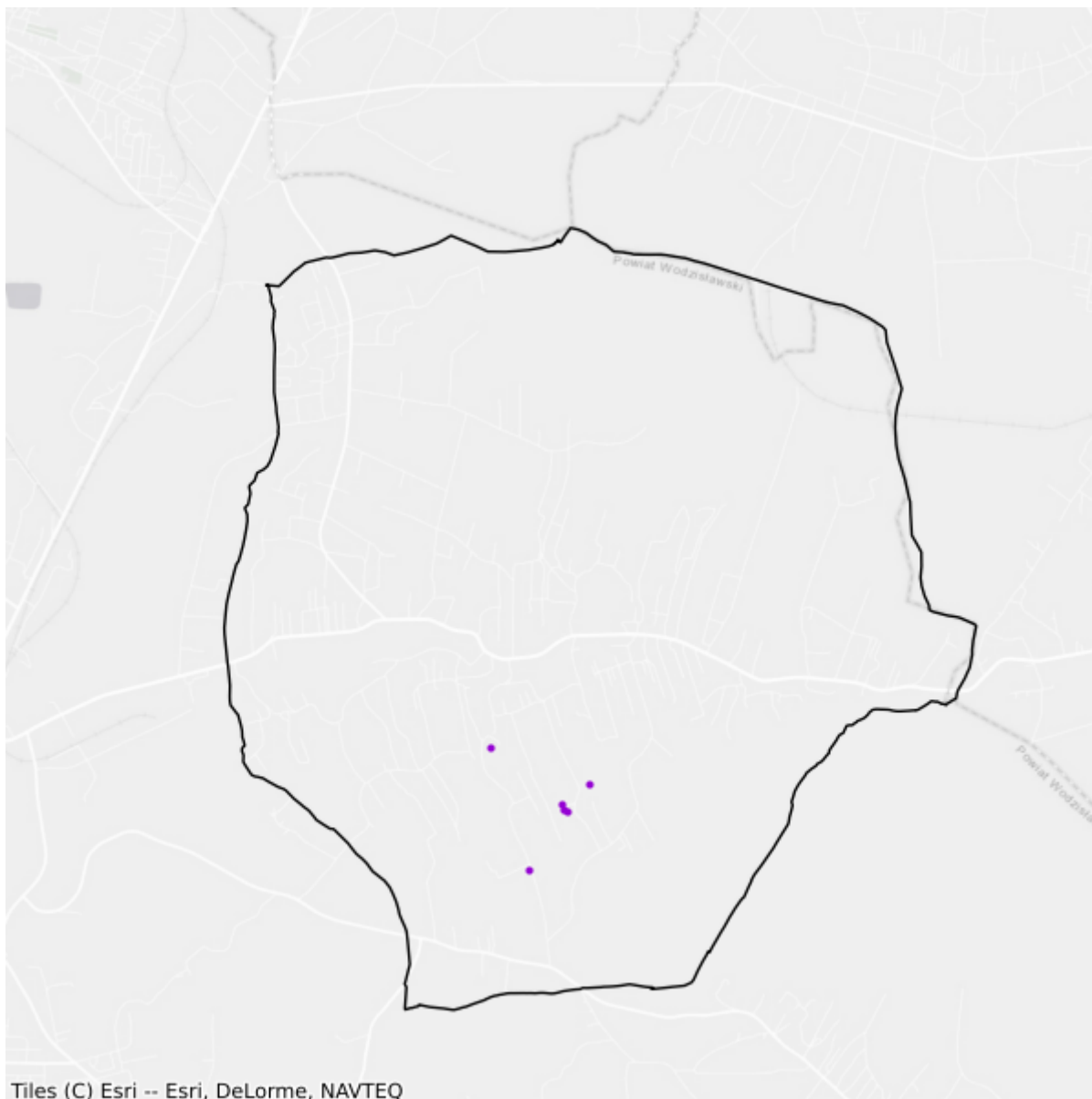

- Plany inwestycyjne realizowane ze środków prywatnych
- Plany inwestycyjne realizowane ze środków publicznych

## 15.9. Gmina Mszana

TERC: 2415092

### Statystyki ogólne

W gminie jest 2 365 punktów adresowych. Na koniec czerwca 2025 roku w zasięgu stacjonarnego dostępu do usług szerokopasmowych było 2 327 punktów adresowych, a 38 pozostało bez zasięgu. Na wskazanym obszarze były 54 białe plamy NGA. Od 1 stycznia 2023 do 30 czerwca 2025 roku obywatele zgłosili 1 zapotrzebowanie na internet i 0 weryfikacji danych w systemie internet.gov.pl.

W tabeli nr 15.9.1 przedstawiono przedsiębiorców telekomunikacyjnych działających na terenie gminy i świadczących usługi stacjonarnego dostępu do usług szerokopasmowych.

Tabela 15.9.1: Podmiot w zależności od rodzaju usług.			
Podmiot	Detal	Hurt	Hurt-Detal
ClimaxNET Sp. z o. o.	X		
FIONE Spółka z .o.o. spółka komandytowa	X		
FIRMA HANDLOWA MAG Grzegorz Maszczyk	X		
GFXLABS Grzegorz Pawlicki	X		
INEA SPÓŁKA Z OGRANICZONĄ ODPOWIEDZIALNOŚCIĄ	X		
LAGUNA sp. z o.o.	X		
LEON Sp. z o.o.	X	X	
LEON TELEKOM Sp. z o.o. spółka komandytowa	X		
MojaSiec.eu Sp. z o.o.	X		
NAUKOWA I AKADEMICKA SIEĆ KOMPUTEROWA - PAŃSTWOWY INSTYTUT BADAWCZY	X		
NETIA SPÓŁKA AKCYJNA			X
ORANGE POLSKA S.A.	X	X	X
P4 SPÓŁKA Z OGRANICZONĄ ODPOWIEDZIALNOŚCIĄ	X		
POLKOMTEL Sp. z o.o.	X		
RFC INTERNET SPÓŁKA Z OGRANICZONĄ ODPOWIEDZIALNOŚCIĄ	X		
SKORPIO Piotr Groborz	X		
SMARTMEDIA Sp. z o.o.	X		
STIMO.NET SP. Z O.O.	X		
T-MOBILE POLSKA S.A.	X		

Podmiot	Detal	Hurt	Hurt-Detal
TAURON OBSŁUGA KLIENTA Sp. z o.o.		X	
VECTRA S.A.	X		
W-EXPLORER Sp. z o.o.	X		
ŚWIATŁOWÓD INWESTYCJE SPÓŁKA Z OGRANICZONĄ ODPOWIEDZIALNOŚCIĄ		X	

W tabeli nr 15.9.2 przedstawiono liczbowy i procentowy podział na punkty adresowe w zależności od rodzaju zasięgu na terenie gminy.

Tabela 15.9.2: Podział na rodzaje usług i zasięgów.		
	Liczba adresów	Udział %
Rzeczywisty	2 059	87,06%
Hurtowy (wyłącznie)	268	11,33%
Teoretyczny (wyłącznie)	0	0,00%
Brak zasięgu	38	1,61%
<b>SUMA</b>	<b>2 365</b>	<b>100%</b>

## Zasięgi sieci

W tabeli nr 15.9.3 przedstawiono liczbowo i procentowo liczbę zasięgów oraz liczbę punktów adresowych na terenie gminy w zależności od przepustowości.

Tabela 15.9.3: Liczba zasięgów i adresów w podziale na przepustowość.				
Przepustowość [Mb/s]	Liczba zasięgów	Udział %	Liczba punktów adresowych	Udział %
2	2	0,03%	0	0,00%
10	0	0,00%	0	0,00%
20	0	0,00%	0	0,00%
30	17	0,24%	1	0,04%
40	2	0,03%	0	0,00%
50	764	10,67%	15	0,64%
60	6	0,08%	0	0,00%
70	0	0,00%	0	0,00%
80	1	0,01%	0	0,00%
90	0	0,00%	0	0,00%
100	4	0,06%	0	0,00%
200	0	0,00%	0	0,00%
300	0	0,00%	0	0,00%
400	0	0,00%	0	0,00%
500	0	0,00%	0	0,00%

Przepustowość [Mb/s]	Liczba zasięgów	Udział %	Liczba punktów adresowych	Udział %
600	0	0,00%	0	0,00%
700	0	0,00%	0	0,00%
800	1 015	14,17%	7	0,30%
900	268	3,74%	1	0,04%
1000	5 032	70,26%	2 256	96,95%
2000	39	0,54%	35	1,50%
3000	0	0,00%	0	0,00%
4000	0	0,00%	0	0,00%
5000	0	0,00%	0	0,00%
6000	0	0,00%	0	0,00%
7000	0	0,00%	0	0,00%
8000	0	0,00%	0	0,00%
9000	0	0,00%	0	0,00%
10000	12	0,17%	12	0,52%
<b>SUMA</b>	<b>7 162</b>	<b>100%</b>	<b>2 327</b>	<b>100%</b>

W tabeli nr 15.9.4 przedstawiono liczbę zasięgów w gminie w zależności od rodzaju medium.

**Tabela 15.9.4: Liczba zasięgów z podziałem na medium.**

Medium	Liczba zasięgów	Udział %
światłowodowe	6 353	88,70%
kablowe współosiowe miedziane	0	0,00%
kablowe parowe miedziane	43	0,60%
radiowe (FWA)	766	10,70%
<b>SUMA</b>	<b>7 162</b>	<b>100%</b>

## Plany inwestycyjne (komercyjne)

W gminie zgłoszone zostały plany inwestycyjne obejmujące 18 punktów adresowych. Zgłoszone plany inwestycyjne przewidują objęcie w kolejnych 3 latach zasięgiem stacjonarnego dostępu do usług szerokopasmowych:

- 3 punkty adresowe znajdujące się już w zasięgu rzeczywistym;
- 0 punktów adresowych znajdujących się już w zasięgu wyłącznie hurtowym;
- 0 punktów adresowych znajdujących się już w zasięgu teoretycznym;
- 9 punktów adresowych znajdujących się w planie inwestycyjnym ze środków publicznych;
- 9 punktów adresowych znajdujących się w innym planie inwestycyjnym ze środków prywatnych;
- 6 punktów adresowych będących białymi plamami (bez zasięgu).

## Plany inwestycyjne realizowane ze środków publicznych

W gminie zgłoszone zostały plany inwestycyjne obejmujące 0 punktów adresowych. Realizowanych jest 0 projektów z KPO i 0 projektów z FERC. Dane pochodzą z systemu SIMBA i odnoszą się do umów o dofinansowanie zawartych do dnia 30 czerwca 2025.

W tabeli nr 15.9.5 przedstawiono liczbę punktów adresowych na terenie gminy, objętych planami inwestycyjnymi do zrealizowania ze środków publicznych.

Tabela 15.9.5: Liczba punktów adresowych ze zgłoszonymi planami inwestycyjnymi realizowanymi ze środków publicznych.		
Numer projektu	Beneficjent	Liczba PA
Brak danych		
<b>SUMA</b>		<b>0</b>

## Mapa planów inwestycyjnych

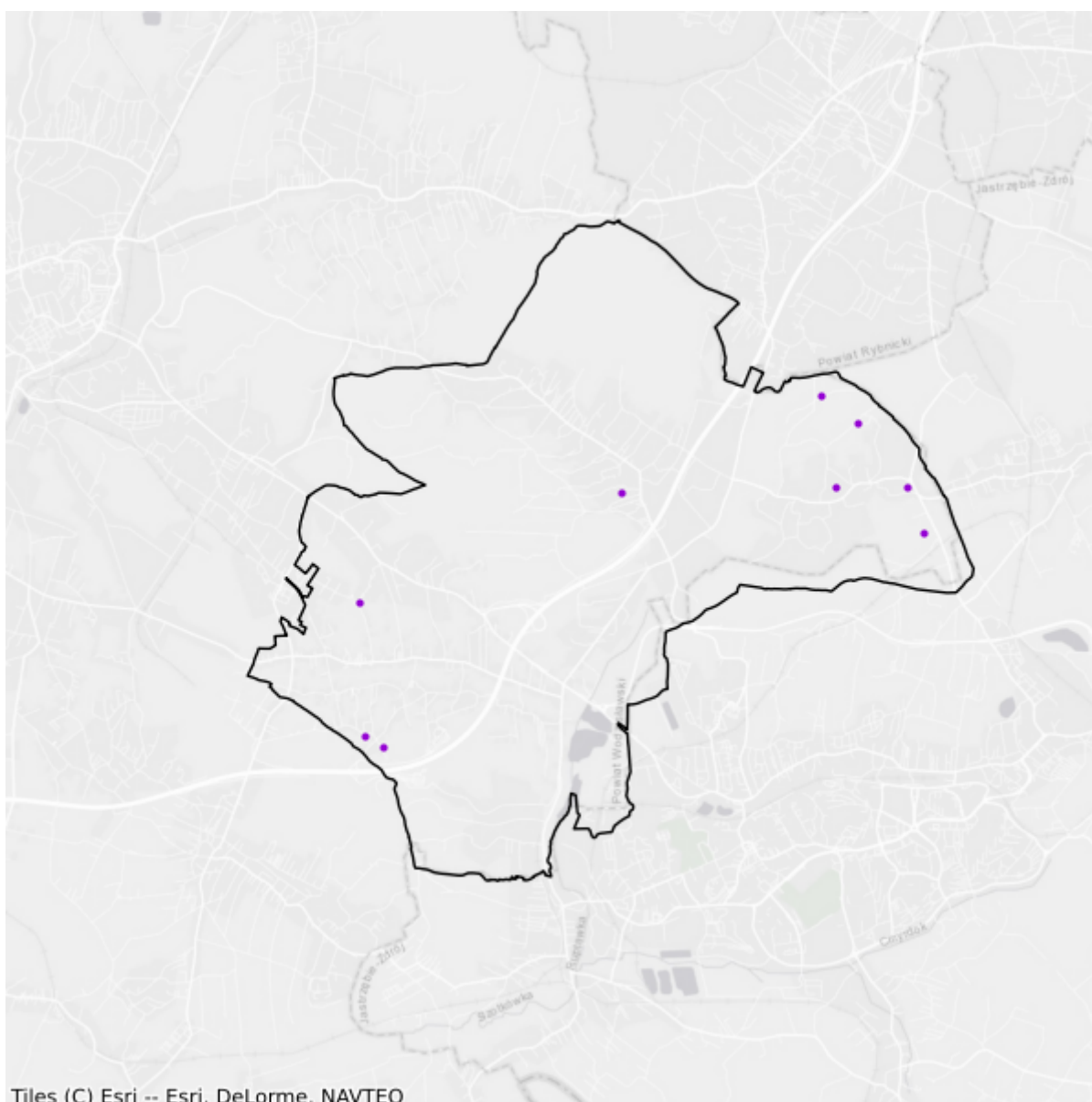

- Plany inwestycyjne realizowane ze środków prywatnych
- Plany inwestycyjne realizowane ze środków publicznych

# 16. Powiat zawierciański

TERC: 2416

## Statystyki ogólne

W powiecie jest 36 496 punktów adresowych. Na koniec czerwca 2025 roku w zasięgu stacjonarnego dostępu do usług szerokopasmowych było 35 081 punktów adresowych, a 1 415 pozostało bez zasięgu. Na wskazanym obszarze było 2 168 białych plam NGA. Od 1 stycznia 2023 do 30 czerwca 2025 roku obywatele zgłosili 164 zapotrzebowania na internet i 10 weryfikacji danych w systemie internet.gov.pl.

Na terenie powiatu działa 40 przedsiębiorców telekomunikacyjnych świadczących usługi stacjonarnego dostępu do usług szerokopasmowych, w tym:

- 29 świadczących wyłącznie usługi detaliczne;
- 4 świadczących wyłącznie usługi hurtowe;
- 7 świadczących usługi hurtowo-detaliczne.

W tabeli nr 16.1 przedstawiono liczbę zasięgów i punktów adresowych w zasięgu na terenie powiatu.

<b>Tabela 16.1: Liczba zasięgów i punktów adresowych w zasięgu na terenie powiatu.</b>			
<b>Gmina</b>	<b>Liczba zasięgów zgłoszonych przez podmioty zobowiązane do raportowania</b>	<b>Liczba punktów adresowych objętych zasięgiem</b>	<b>Liczba punktów adresowych ogółem</b>
Irządze	9 772	986	1 237
Kroczyce	9 459	3 210	3 535
Ogrodzieniec	26 065	3 545	3 577
Pilica	13 300	3 231	3 264
Poręba	14 949	2 369	2 374
Szczekociny	19 625	3 014	3 367
Włodowice	19 344	2 652	2 704
Zawiercie	54 014	9 231	9 234
Łazy	49 702	5 414	5 577
Żarnowiec	8 120	1 429	1 627
<b>SUMA</b>	<b>224 350</b>	<b>35 081</b>	<b>36 496</b>

W tabeli nr 16.2 przedstawiono liczbowy i procentowy podział na punkty adresowe w zależności od rodzaju zasięgu na terenie powiatu.

**Tabela 16.2: Podział na rodzaje usług i zasięgów.**

	<b>Liczba adresów</b>	<b>Udział %</b>
Rzeczywisty	34 103	93,44%
Hurtowy (wyłącznie)	647	1,77%
Teoretyczny (wyłącznie)	331	0,91%
Brak zasięgu	1 415	3,88%
<b>SUMA</b>	<b>36 496</b>	<b>100%</b>

## Zasięgi sieci

W tabeli nr 16.3 przedstawiono liczbowo i procentowo liczbę zasięgów oraz liczbę punktów adresowych na terenie powiatu w zależności od przepustowości.

**Tabela 16.3: Liczba zasięgów i adresów w podziale na przepustowość.**

<b>Przepustowość [Mb/s]</b>	<b>Liczba zasięgów</b>	<b>Udział %</b>	<b>Liczba punktów adresowych</b>	<b>Udział %</b>
2	4 082	1,82%	4	0,01%
10	355	0,16%	2	0,01%
20	59	0,03%	2	0,01%
30	26 907	11,99%	307	0,88%
40	2 533	1,13%	23	0,07%
50	13 400	5,97%	372	1,06%
60	1 879	0,84%	23	0,07%
70	695	0,31%	12	0,03%
80	225	0,10%	8	0,02%
90	0	0,00%	0	0,00%
100	13 722	6,12%	78	0,22%
200	0	0,00%	0	0,00%
300	823	0,37%	25	0,07%
400	0	0,00%	0	0,00%
500	2	0,00%	0	0,00%
600	3 300	1,47%	0	0,00%
700	4	0,00%	1	0,00%
800	11 022	4,91%	9 091	25,91%
900	13 473	6,01%	72	0,21%
1000	124 522	55,50%	20 469	58,35%
2000	7 255	3,23%	4 500	12,83%
3000	0	0,00%	0	0,00%
4000	0	0,00%	0	0,00%
5000	0	0,00%	0	0,00%
6000	0	0,00%	0	0,00%

Przepustowość [Mb/s]	Liczba zasięgów	Udział %	Liczba punktów adresowych	Udział %
7000	0	0,00%	0	0,00%
8000	0	0,00%	0	0,00%
9000	0	0,00%	0	0,00%
10000	92	0,04%	92	0,26%
<b>SUMA</b>	<b>224 350</b>	<b>100%</b>	<b>35 081</b>	<b>100%</b>

W tabeli nr 16.4 przedstawiono liczbę zasięgów w powiecie w zależności od rodzaju medium.

Tabela 16.4: Liczba zasięgów z podziałem na medium.		
Medium	Liczba zasięgów	Udział %
światłowodowe	158 870	70,81%
kablowe współosiowe miedziane	1 196	0,53%
kablowe parowe miedziane	23 331	10,40%
radiowe (FWA)	40 953	18,25%
<b>SUMA</b>	<b>224 350</b>	<b>100%</b>

## Plany inwestycyjne (komercyjne)

W powiecie zgłoszone zostały plany inwestycyjne obejmujące 1 884 punkty adresowe, w tym 1 749 unikalnych punktów adresowych.

W tabeli nr 16.5 przedstawiono liczbę punktów adresowych na terenie powiatu, objętych planami inwestycyjnymi do zrealizowania ze środków własnych inwestorów.

Tabela 16.5: Liczba punktów adresowych ze zgłoszonymi planami inwestycyjnymi finansowanymi ze środków własnych inwestora.	
Powiat	Liczba punktów adresowych objętych planami inwestycyjnymi
Irządze	3
Kroczyce	280
Ogrodzieniec	0
Pilica	158
Poręba	61
Szczekociny	6
Włodowice	537
Zawiercie	464
Łazy	47
Żarnowiec	328
<b>SUMA</b>	<b>1 884</b>

## Plany inwestycyjne realizowane ze środków publicznych

W powiecie zgłoszone zostały plany inwestycyjne obejmujące 1 436 punktów adresowych. Realizowany jest 1 projekt z KPO i 0 projektów z FERC. Dane pochodzą z systemu SIMBA i odnoszą się do umów o dofinansowanie zawartych do dnia 30 czerwca 2025.

W tabeli nr 16.6 przedstawiono liczbę punktów adresowych na terenie powiatu, objętych planami inwestycyjnymi do zrealizowania ze środków publicznych.

<b>Tabela 16.6: Liczba punktów adresowych ze zgłoszonymi planami inwestycyjnymi realizowanymi ze środków publicznych.</b>	
<b>Gmina</b>	<b>Liczba punktów adresowych objętych planami inwestycyjnymi</b>
Irządze	291
Kroczyce	439
Ogrodzieniec	115
Pilica	7
Poręba	3
Szczekociny	296
Włodowice	131
Zawiercie	2
Łazy	89
Żarnowiec	63
<b>SUMA</b>	<b>1 436</b>

# 16.1. Gmina Poręba

TERC: 2416011

## Statystyki ogólne

W gminie są 2 374 punkty adresowe. Na koniec czerwca 2025 roku w zasięgu stacjonarnego dostępu do usług szerokopasmowych było 2 369 punktów adresowych, a 5 pozostało bez zasięgu. Na wskazanym obszarze było 10 białych plam NGA. Od 1 stycznia 2023 do 30 czerwca 2025 roku obywatele zgłosili 1 zapotrzebowanie na internet i 0 weryfikacji danych w systemie internet.gov.pl.

W tabeli nr 16.1.1 przedstawiono przedsiębiorców telekomunikacyjnych działających na terenie gminy i świadczących usługi stacjonarnego dostępu do usług szerokopasmowych.

Tabela 16.1.1: Podmiot w zależności od rodzaju usług.			
Podmiot	Detal	Hurt	Hurt-Detal
ClimaxNET Sp. z o. o.	X		
DG-NET SPÓŁKA AKCYJNA	X		
EXATEL S.A.	X		
GFXLABS Grzegorz Pawlicki	X		
ITCOMP Sp. z o.o.	X		
NAUKOWA I AKADEMICKA SIEĆ KOMPUTEROWA - PAŃSTWOWY INSTYTUT BADAWCZY	X		
NETIA SPÓŁKA AKCYJNA			X
ORANGE POLSKA S.A.	X	X	X
P4 SPÓŁKA Z OGRANICZONĄ ODPOWIEDZIALNOŚCIĄ	X		
PHU INTER-SAT Jacek Opałka		X	
POLKOMTEL Sp. z o.o.	X		
REDLAN Robert Kuczera	X		
RFC INTERNET SPÓŁKA Z OGRANICZONĄ ODPOWIEDZIALNOŚCIĄ	X		
SIECI ŚWIATŁOWODOWE SPÓŁKA Z OGRANICZONĄ ODPOWIEDZIALNOŚCIĄ	X		
STIMO.NET SP. Z O.O.	X		
T-MOBILE POLSKA S.A.	X		
TAURON OBSŁUGA KLIENTA Sp. z o.o.		X	
TELERADIOMECHANIKA MONTAŻ I NAPRAWA TV KABLOWEJ Jerzy Dąbrówka	X		

Podmiot	Detal	Hurt	Hurt-Detal
VECTRA S.A.	X		

W tabeli nr 16.1.2 przedstawiono liczbowy i procentowy podział na punkty adresowe w zależności od rodzaju zasięgu na terenie gminy.

Tabela 16.1.2: Podział na rodzaje usług i zasięgów.		
	Liczba adresów	Udział %
Rzeczywisty	2 368	99,75%
Hurtowy (wyłącznie)	0	0,00%
Teoretyczny (wyłącznie)	1	0,04%
Brak zasięgu	5	0,21%
<b>SUMA</b>	<b>2 374</b>	<b>100%</b>

## Zasięgi sieci

W tabeli nr 16.1.3 przedstawiono liczbowo i procentowo liczbę zasięgów oraz liczbę punktów adresowych na terenie gminy w zależności od przepustowości.

Tabela 16.1.3: Liczba zasięgów i adresów w podziale na przepustowość.				
Przepustowość [Mb/s]	Liczba zasięgów	Udział %	Liczba punktów adresowych	Udział %
2	0	0,00%	0	0,00%
10	0	0,00%	0	0,00%
20	25	0,17%	0	0,00%
30	2 771	18,54%	2	0,08%
40	141	0,94%	0	0,00%
50	1 288	8,62%	2	0,08%
60	58	0,39%	1	0,04%
70	9	0,06%	0	0,00%
80	5	0,03%	0	0,00%
90	0	0,00%	0	0,00%
100	2 313	15,47%	4	0,17%
200	0	0,00%	0	0,00%
300	0	0,00%	0	0,00%
400	0	0,00%	0	0,00%
500	0	0,00%	0	0,00%
600	0	0,00%	0	0,00%
700	0	0,00%	0	0,00%
800	1 997	13,36%	1 728	72,94%
900	560	3,75%	0	0,00%

Przepustowość [Mb/s]	Liczba zasięgów	Udział %	Liczba punktów adresowych	Udział %
1000	5 661	37,87%	520	21,95%
2000	121	0,81%	112	4,73%
3000	0	0,00%	0	0,00%
4000	0	0,00%	0	0,00%
5000	0	0,00%	0	0,00%
6000	0	0,00%	0	0,00%
7000	0	0,00%	0	0,00%
8000	0	0,00%	0	0,00%
9000	0	0,00%	0	0,00%
10000	0	0,00%	0	0,00%
<b>SUMA</b>	<b>14 949</b>	<b>100%</b>	<b>2 369</b>	<b>100%</b>

W tabeli nr 16.1.4 przedstawiono liczbę zasięgów w gminie w zależności od rodzaju medium.

<b>Tabela 16.1.4: Liczba zasięgów z podziałem na medium.</b>		
Medium	Liczba zasięgów	Udział %
światłowodowe	8 342	55,80%
kablowe współosiowe miedziane	84	0,56%
kablowe parowe miedziane	820	5,49%
radiowe (FWA)	5 703	38,15%
<b>SUMA</b>	<b>14 949</b>	<b>100%</b>

## Plany inwestycyjne (komercyjne)

W gminie zgłoszone zostały plany inwestycyjne obejmujące 61 punktów adresowych. Zgłoszone plany inwestycyjne przewidują objęcie w kolejnych 3 latach zasięgiem stacjonarnego dostępu do usług szerokopasmowych:

- 61 punktów adresowych znajdujących się już w zasięgu rzeczywistym;
- 0 punktów adresowych znajdujących się już w zasięgu wyłącznie hurtowym;
- 0 punktów adresowych znajdujących się już w zasięgu teoretycznym;
- 0 punktów adresowych znajdujących się w planie inwestycyjnym ze środków publicznych;
- 0 punktów adresowych znajdujących się w innym planie inwestycyjnym ze środków prywatnych;
- 0 punktów adresowych będących białymi plamami (bez zasięgu).

## Plany inwestycyjne realizowane ze środków publicznych

W gminie zgłoszone zostały plany inwestycyjne obejmujące 3 punkty adresowe. Realizowany jest 1 projekt z KPO i 0 projektów z FER. Dane pochodzą z systemu SIMBA i odnoszą się do umów o dofinansowanie zawartych do dnia 30 czerwca 2025.

W tabeli nr 16.1.5 przedstawiono liczbę punktów adresowych na terenie gminy, objętych planami inwestycyjnymi do zrealizowania ze środków publicznych.

<b>Tabela 16.1.5: Liczba punktów adresowych ze zgłoszonymi planami inwestycyjnymi realizowanymi ze środków publicznych.</b>		
<b>Numer projektu</b>	<b>Beneficjent</b>	<b>Liczba PA</b>
KPOD.05.02-IW.06-0122/23	DG-NET SPÓŁKA AKCYJNA	3
<b>SUMA</b>		<b>3</b>

## Mapa planów inwestycyjnych

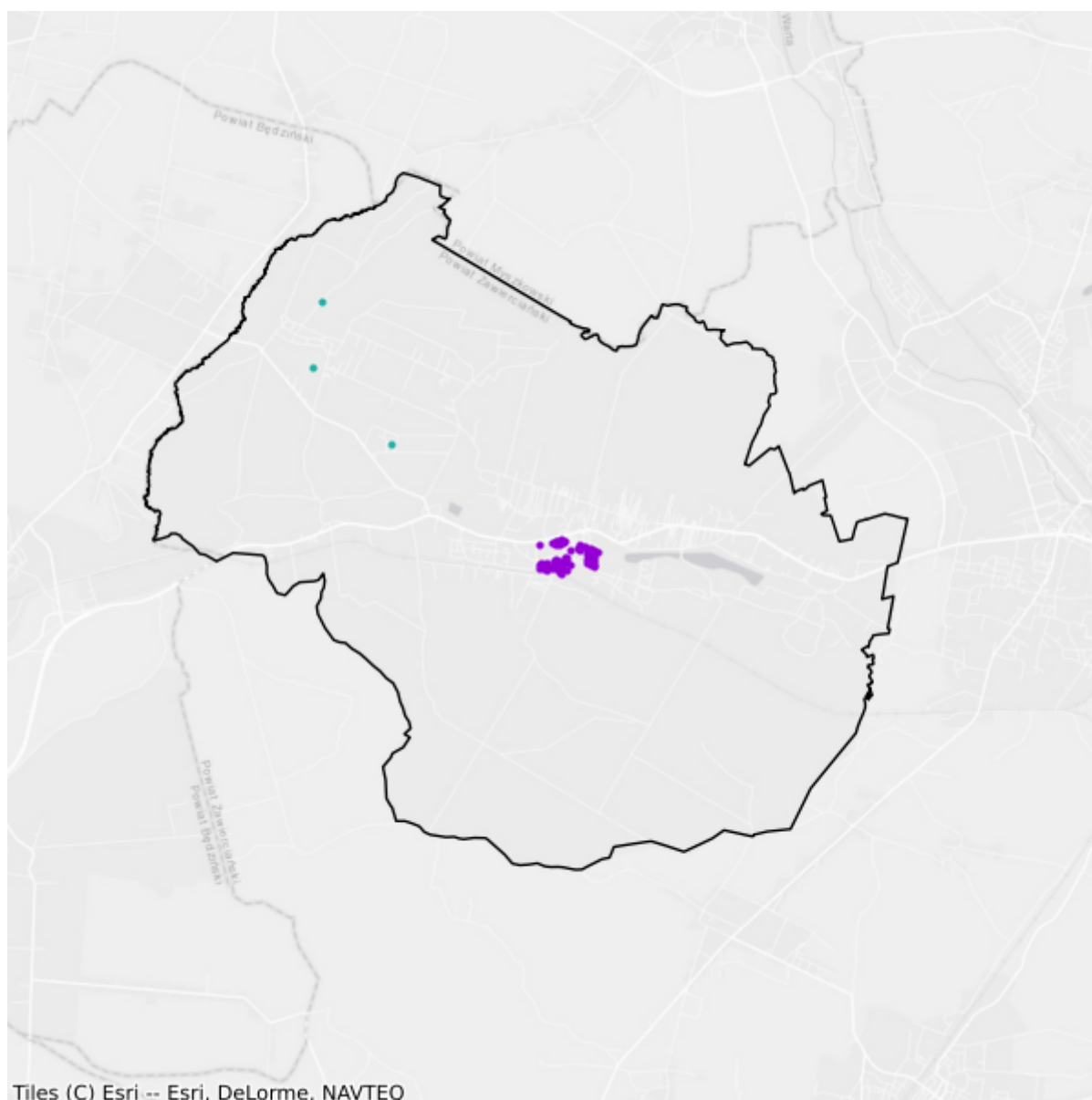

- Plany inwestycyjne realizowane ze środków prywatnych
- Plany inwestycyjne realizowane ze środków publicznych

## 16.2. Gmina Zawiercie

TERC: 2416021

### Statystyki ogólne

W gminie są 9 234 punkty adresowe. Na koniec czerwca 2025 roku w zasięgu stacjonarnego dostępu do usług szerokopasmowych było 9 231 punktów adresowych, a 3 pozostały bez zasięgu. Na wskazanym obszarze było 30 białych plam NGA. Od 1 stycznia 2023 do 30 czerwca 2025 roku obywatele zgłosili 7 zapotrzebowań na internet i 1 weryfikację danych w systemie internet.gov.pl.

W tabeli nr 16.2.1 przedstawiono przedsiębiorców telekomunikacyjnych działających na terenie gminy i świadczących usługi stacjonarnego dostępu do usług szerokopasmowych.

Tabela 16.2.1: Podmiot w zależności od rodzaju usług.			
Podmiot	Detal	Hurt	Hurt-Detal
ClimaxNET Sp. z o. o.	X		
DG-NET SPÓŁKA AKCYJNA	X		
EXATEL S.A.	X		
GFXLABS Grzegorz Pawlicki	X		
GTS POLAND SPÓŁKA Z OGRANICZONĄ ODPOWIEDZIALNOŚCIĄ		X	
ITCOMP Sp. z o.o.	X		
ITH SPÓŁKA Z OGRANICZONĄ ODPOWIEDZIALNOŚCIĄ	X		
LANDTECH Spółka z ograniczoną odpowiedzialnością	X		
Marcin Stąpór STA KOM	X		
NAUKOWA I AKADEMICKA SIEĆ KOMPUTEROWA - PAŃSTWOWY INSTYTUT BADAWCZY	X		
NETIA SPÓŁKA AKCYJNA			X
ORANGE POLSKA S.A.	X	X	X
P.H.U. KARIO-SAT SPÓŁKA Z OGRANICZONĄ ODPOWIEDZIALNOŚCIĄ			X
P4 SPÓŁKA Z OGRANICZONĄ ODPOWIEDZIALNOŚCIĄ	X		
PHU INTER-SAT Jacek Opałka	X		
POLKOMTEL Sp. z o.o.	X		
POLSKI ŚWIATŁOWÓD OTWARTY SPÓŁKA Z OGRANICZONĄ ODPOWIEDZIALNOŚCIĄ		X	
REDLAN Robert Kuczera	X		

Podmiot	Detal	Hurt	Hurt-Detal
RFC INTERNET SPÓŁKA Z OGRANICZONĄ ODPOWIEDZIALNOŚCIĄ	X		
SIECI ŚWIATŁOWODOWE SPÓŁKA Z OGRANICZONĄ ODPOWIEDZIALNOŚCIĄ	X		
SQS POLSKA Szymon Wysokiński	X		
STIMO.NET SP. Z O.O.	X		
T-MOBILE POLSKA S.A.	X		
TAURON OBSŁUGA KLIENTA Sp. z o.o.		X	
TOWERLINK POLAND SPÓŁKA Z OGRANICZONĄ ODPOWIEDZIALNOŚCIĄ		X	
VECTRA S.A.	X		

W tabeli nr 16.2.2 przedstawiono liczbowy i procentowy podział na punkty adresowe w zależności od rodzaju zasięgu na terenie gminy.

Tabela 16.2.2: Podział na rodzaje usług i zasięgów.		
	Liczba adresów	Udział %
Rzeczywisty	9 198	99,61%
Hurtowy (wyłącznie)	23	0,25%
Teoretyczny (wyłącznie)	10	0,11%
Brak zasięgu	3	0,03%
<b>SUMA</b>	<b>9 234</b>	<b>100%</b>

## Zasięgi sieci

W tabeli nr 16.2.3 przedstawiono liczbowo i procentowo liczbę zasięgów oraz liczbę punktów adresowych na terenie gminy w zależności od przepustowości.

Tabela 16.2.3: Liczba zasięgów i adresów w podziale na przepustowość.				
Przepustowość [Mb/s]	Liczba zasięgów	Udział %	Liczba punktów adresowych	Udział %
2	4 081	7,56%	4	0,04%
10	351	0,65%	0	0,00%
20	12	0,02%	0	0,00%
30	14 424	26,70%	13	0,14%
40	1 040	1,93%	2	0,02%
50	3 047	5,64%	3	0,03%
60	697	1,29%	2	0,02%
70	262	0,49%	3	0,03%
80	88	0,16%	0	0,00%
90	0	0,00%	0	0,00%
100	8 862	16,41%	46	0,50%

Przepustowość [Mb/s]	Liczba zasięgów	Udział %	Liczba punktów adresowych	Udział %
200	0	0,00%	0	0,00%
300	245	0,45%	0	0,00%
400	0	0,00%	0	0,00%
500	2	0,00%	0	0,00%
600	844	1,56%	0	0,00%
700	0	0,00%	0	0,00%
800	8 673	16,06%	7 211	78,12%
900	1 231	2,28%	15	0,16%
1000	9 975	18,47%	1 760	19,07%
2000	180	0,33%	172	1,86%
3000	0	0,00%	0	0,00%
4000	0	0,00%	0	0,00%
5000	0	0,00%	0	0,00%
6000	0	0,00%	0	0,00%
7000	0	0,00%	0	0,00%
8000	0	0,00%	0	0,00%
9000	0	0,00%	0	0,00%
10000	0	0,00%	0	0,00%
<b>SUMA</b>	<b>54 014</b>	<b>100%</b>	<b>9 231</b>	<b>100%</b>

W tabeli nr 16.2.4 przedstawiono liczbę zasięgów w gminie w zależności od rodzaju medium.

**Tabela 16.2.4: Liczba zasięgów z podziałem na medium.**

Medium	Liczba zasięgów	Udział %
światłowodowe	20 087	37,19%
kablowe współosiowe miedziane	1 089	2,02%
kablowe parowe miedziane	13 122	24,29%
radiowe (FWA)	19 716	36,50%
<b>SUMA</b>	<b>54 014</b>	<b>100%</b>

## Plany inwestycyjne (komercyjne)

W gminie zgłoszone zostały plany inwestycyjne obejmujące 464 punkty adresowe. Zgłoszone plany inwestycyjne przewidują objęcie w kolejnych 3 latach zasięgiem stacjonarnego dostępu do usług szerokopasmowych:

- 464 punkty adresowe znajdujące się już w zasięgu rzeczywistym;
- 0 punktów adresowych znajdujących się już w zasięgu wyłącznie hurtowym;
- 0 punktów adresowych znajdujących się już w zasięgu teoretycznym;
- 0 punktów adresowych znajdujących się w planie inwestycyjnym ze środków publicznych;

- 0 punktów adresowych znajdujących się w innym planie inwestycyjnym ze środków prywatnych;
- 0 punktów adresowych będących białymi plamami (bez zasięgu).

## Plany inwestycyjne realizowane ze środków publicznych

W gminie zgłoszone zostały plany inwestycyjne obejmujące 2 punkty adresowe. Realizowany jest 1 projekt z KPO i 0 projektów z FER. Dane pochodzą z systemu SIMBA i odnoszą się do umów o dofinansowanie zawartych do dnia 30 czerwca 2025.

W tabeli nr 16.2.5 przedstawiono liczbę punktów adresowych na terenie gminy, objętych planami inwestycyjnymi do zrealizowania ze środków publicznych.

<b>Tabela 16.2.5: Liczba punktów adresowych ze zgłoszonymi planami inwestycyjnymi realizowanymi ze środków publicznych.</b>		
<b>Numer projektu</b>	<b>Beneficjent</b>	<b>Liczba PA</b>
KPOD.05.02-IW.06-0122/23	DG-NET SPÓŁKA AKCYJNA	2
<b>SUMA</b>		<b>2</b>

## Mapa planów inwestycyjnych

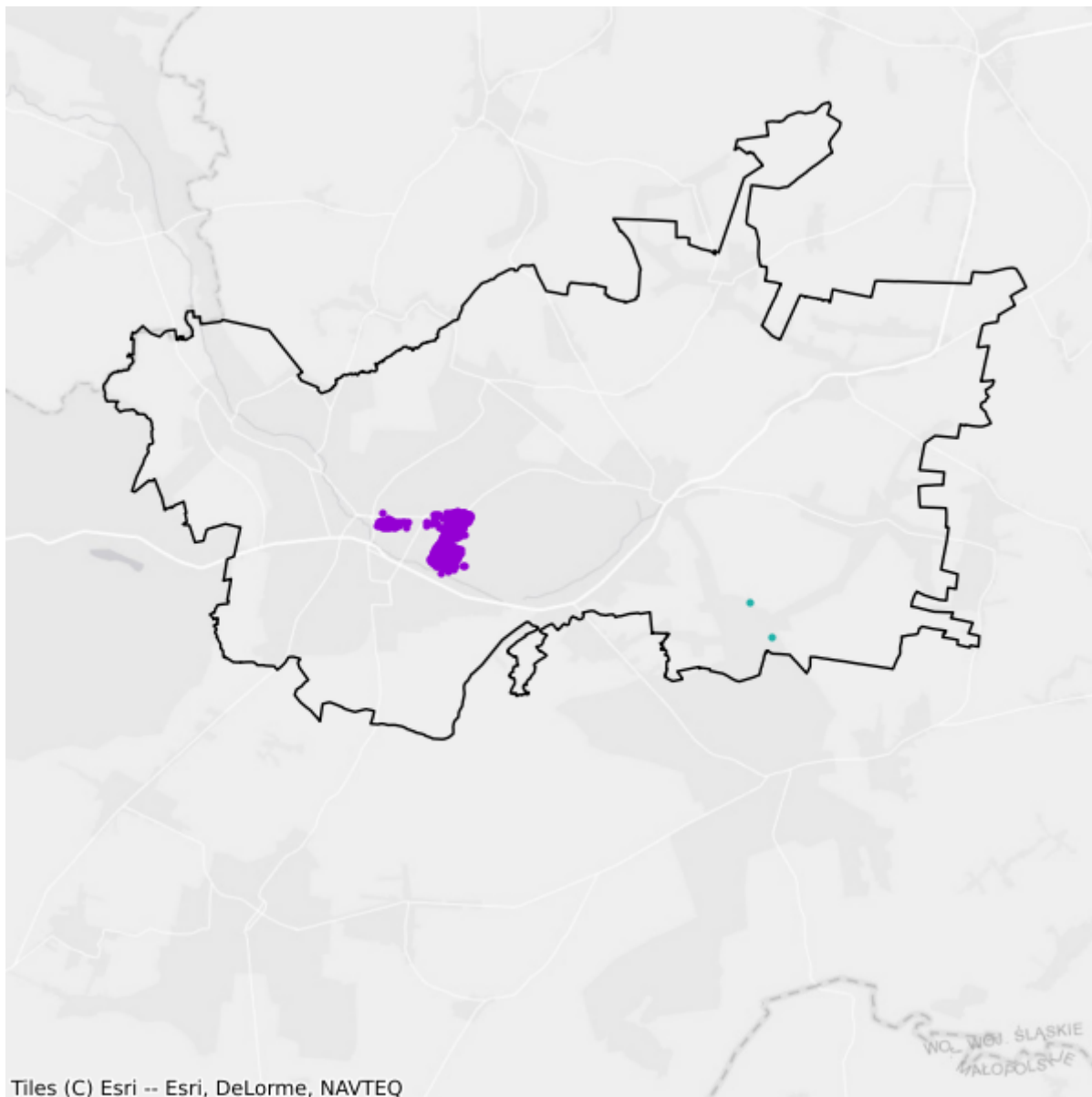

- Plany inwestycyjne realizowane ze środków prywatnych
- Plany inwestycyjne realizowane ze środków publicznych

## 16.3. Gmina Irządze

TERC: 2416032

### Statystyki ogólne

W gminie jest 1 237 punktów adresowych. Na koniec czerwca 2025 roku w zasięgu stacjonarnego dostępu do usług szerokopasmowych było 986 punktów adresowych, a 251 pozostało bez zasięgu. Na wskazanym obszarze były 253 białe plamy NGA. Od 1 stycznia 2023 do 30 czerwca 2025 roku obywatele zgłosili 6 zapotrzebowań na internet i 0 weryfikacji danych w systemie internet.gov.pl.

W tabeli nr 16.3.1 przedstawiono przedsiębiorców telekomunikacyjnych działających na terenie gminy i świadczących usługi stacjonarnego dostępu do usług szerokopasmowych.

Tabela 16.3.1: Podmiot w zależności od rodzaju usług.			
Podmiot	Detal	Hurt	Hurt-Detal
ClimaxNET Sp. z o. o.	X		
DG-NET SPÓŁKA AKCYJNA	X		
EXATEL S.A.	X		
GFXLABS Grzegorz Pawlicki	X		
MICHAŁ SULIGA - PRZEDSIĘBIORSTWO HANDLOWO-USŁUGOWE ONLINE SPÓŁKA CYWILNA	X		
NAUKOWA I AKADEMICKA SIEĆ KOMPUTEROWA - PAŃSTWOWY INSTYTUT BADAWCZY	X		
NETIA SPÓŁKA AKCYJNA			X
ORANGE POLSKA S.A.	X		
P4 SPÓŁKA Z OGRANICZONĄ ODPOWIEDZIALNOŚCIĄ	X		
POLKOMTEL Sp. z o.o.	X		
REDLAN Robert Kuczera	X		
RFC INTERNET SPÓŁKA Z OGRANICZONĄ ODPOWIEDZIALNOŚCIĄ	X		
SIECI ŚWIATŁOWODOWE SPÓŁKA Z OGRANICZONĄ ODPOWIEDZIALNOŚCIĄ	X		
STIMO.NET SP. Z O.O.	X		
TAURON OBSŁUGA KLIENTA Sp. z o.o.	X	X	
TOWERLINK POLAND SPÓŁKA Z OGRANICZONĄ ODPOWIEDZIALNOŚCIĄ		X	
VECTRA S.A.	X		

W tabeli nr 16.3.2 przedstawiono liczbowy i procentowy podział na punkty adresowe w zależności od rodzaju zasięgu na terenie gminy.

<b>Tabela 16.3.2: Podział na rodzaje usług i zasięgów.</b>		
	<b>Liczba adresów</b>	<b>Udział %</b>
Rzeczywisty	904	73,08%
Hurtowy (wyłącznie)	1	0,08%
Teoretyczny (wyłącznie)	81	6,55%
Brak zasięgu	251	20,29%
<b>SUMA</b>	<b>1 237</b>	<b>100%</b>

## Zasięgi sieci

W tabeli nr 16.3.3 przedstawiono liczbowo i procentowo liczbę zasięgów oraz liczbę punktów adresowych na terenie gminy w zależności od przepustowości.

<b>Tabela 16.3.3: Liczba zasięgów i adresów w podziale na przepustowość.</b>				
<b>Przepustowość [Mb/s]</b>	<b>Liczba zasięgów</b>	<b>Udział %</b>	<b>Liczba punktów adresowych</b>	<b>Udział %</b>
2	0	0,00%	0	0,00%
10	1	0,01%	1	0,10%
20	0	0,00%	0	0,00%
30	0	0,00%	0	0,00%
40	0	0,00%	0	0,00%
50	1	0,01%	1	0,10%
60	0	0,00%	0	0,00%
70	0	0,00%	0	0,00%
80	0	0,00%	0	0,00%
90	0	0,00%	0	0,00%
100	3	0,03%	1	0,10%
200	0	0,00%	0	0,00%
300	0	0,00%	0	0,00%
400	0	0,00%	0	0,00%
500	0	0,00%	0	0,00%
600	0	0,00%	0	0,00%
700	0	0,00%	0	0,00%
800	0	0,00%	0	0,00%
900	890	9,11%	0	0,00%
1000	8 786	89,91%	892	90,47%
2000	91	0,93%	91	9,23%
3000	0	0,00%	0	0,00%
4000	0	0,00%	0	0,00%

Przepustowość [Mb/s]	Liczba zasięgów	Udział %	Liczba punktów adresowych	Udział %
5000	0	0,00%	0	0,00%
6000	0	0,00%	0	0,00%
7000	0	0,00%	0	0,00%
8000	0	0,00%	0	0,00%
9000	0	0,00%	0	0,00%
10000	0	0,00%	0	0,00%
<b>SUMA</b>	<b>9 772</b>	<b>100%</b>	<b>986</b>	<b>100%</b>

W tabeli nr 16.3.4 przedstawiono liczbę zasięgów w gminie w zależności od rodzaju medium.

<b>Tabela 16.3.4: Liczba zasięgów z podziałem na medium.</b>		
Medium	Liczba zasięgów	Udział %
światłowodowe	9 770	99,98%
kablowe współosiowe miedziane	0	0,00%
kablowe parowe miedziane	2	0,02%
radiowe (FWA)	0	0,00%
<b>SUMA</b>	<b>9 772</b>	<b>100%</b>

## Plany inwestycyjne (komercyjne)

W gminie zgłoszone zostały plany inwestycyjne obejmujące 3 punkty adresowe. Zgłoszone plany inwestycyjne przewidują objęcie w kolejnych 3 latach zasięgiem stacjonarnego dostępu do usług szerokopasmowych:

- 3 punkty adresowe znajdujące się już w zasięgu rzeczywistym;
- 0 punktów adresowych znajdujących się już w zasięgu wyłącznie hurtowym;
- 0 punktów adresowych znajdujących się już w zasięgu teoretycznym;
- 3 punkty adresowe znajdujące się w planie inwestycyjnym ze środków publicznych;
- 0 punktów adresowych znajdujących się w innym planie inwestycyjnym ze środków prywatnych;
- 0 punktów adresowych będących białymi plamami (bez zasięgu).

## Plany inwestycyjne realizowane ze środków publicznych

W gminie zgłoszone zostały plany inwestycyjne obejmujące 291 punktów adresowych. Realizowany jest 1 projekt z KPO i 0 projektów z FERC. Dane pochodzą z systemu SIMBA i odnoszą się do umów o dofinansowanie zawartych do dnia 30 czerwca 2025.

W tabeli nr 16.3.5 przedstawiono liczbę punktów adresowych na terenie gminy, objętych planami inwestycyjnymi do zrealizowania ze środków publicznych.

**Tabela 16.3.5: Liczba punktów adresowych ze zgłoszonymi planami inwestycyjnymi realizowanymi ze środków publicznych.**

Numer projektu	Beneficjent	Liczba PA
KPOD.05.02-IW.06-0122/23	DG-NET SPÓŁKA AKCYJNA	291
<b>SUMA</b>		<b>291</b>

## Mapa planów inwestycyjnych

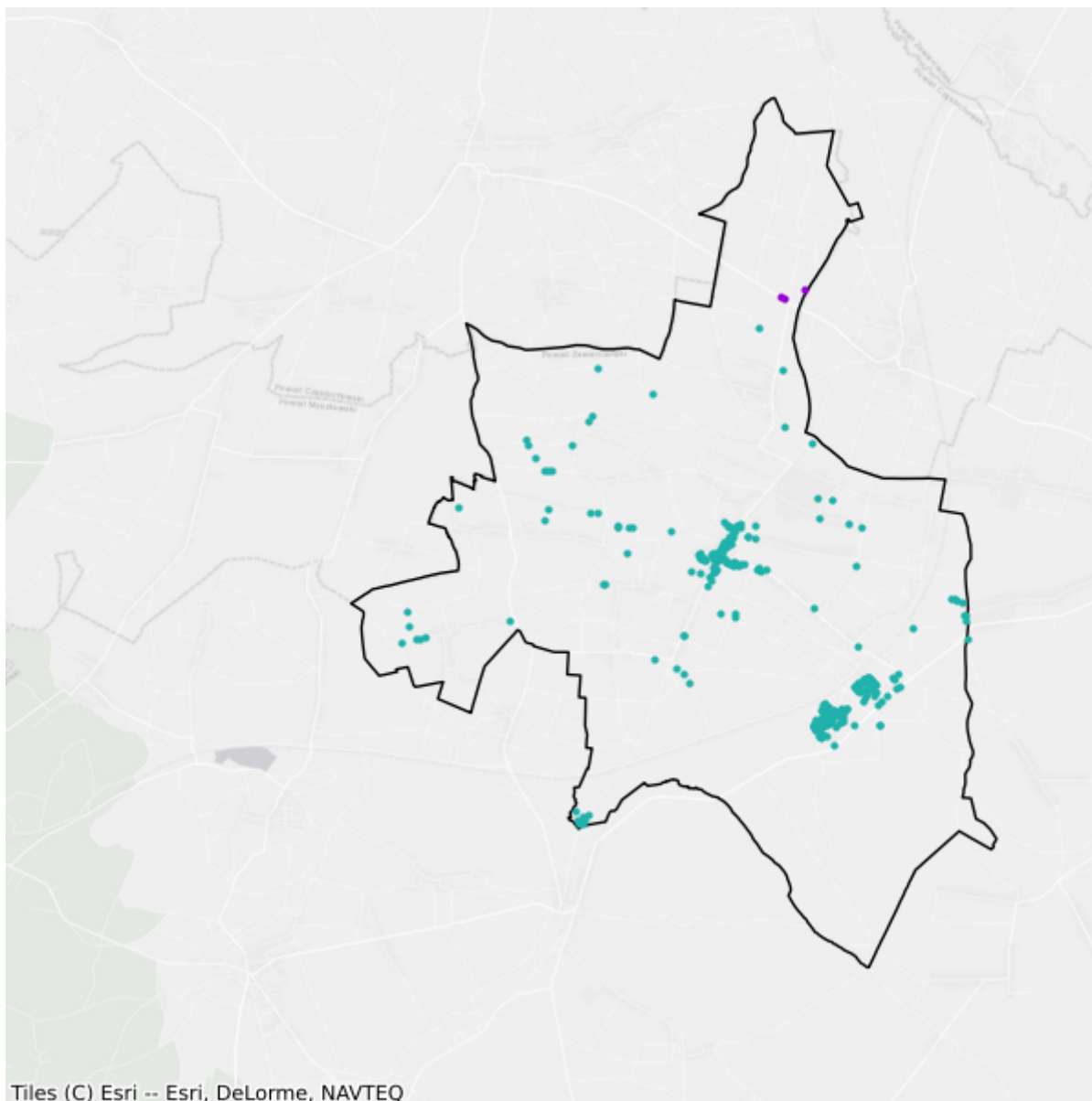

- Plany inwestycyjne realizowane ze środków prywatnych
- Plany inwestycyjne realizowane ze środków publicznych

# 16.4. Gmina Kroczyce

TERC: 2416042

## Statystyki ogólne

W gminie jest 3 535 punktów adresowych. Na koniec czerwca 2025 roku w zasięgu stacjonarnego dostępu do usług szerokopasmowych było 3 210 punktów adresowych, a 325 pozostało bez zasięgu. Na wskazanym obszarze było 409 białych plam NGA. Od 1 stycznia 2023 do 30 czerwca 2025 roku obywatele zgłosili 49 zapotrzebowań na internet i 3 weryfikacje danych w systemie internet.gov.pl.

W tabeli nr 16.4.1 przedstawiono przedsiębiorców telekomunikacyjnych działających na terenie gminy i świadczących usługi stacjonarnego dostępu do usług szerokopasmowych.

Tabela 16.4.1: Podmiot w zależności od rodzaju usług.			
Podmiot	Detal	Hurt	Hurt-Detal
ClimaxNET Sp. z o. o.	X		
DESIRE SPÓŁKA Z OGRANICZONĄ ODPOWIEDZIALNOŚCIĄ	X		
DG-NET SPÓŁKA AKCYJNA	X		
EXATEL S.A.	X		
GFXLABS Grzegorz Pawlicki	X		
ITCOMP Sp. z o.o.	X		
LANDTECH Spółka z ograniczoną odpowiedzialnością	X		
Marcin Stąpór STA KOM	X		
NAUKOWA I AKADEMICKA SIEĆ KOMPUTEROWA - PAŃSTWOWY INSTYTUT BADAWCZY	X		
NETIA SPÓŁKA AKCYJNA			X
ORANGE POLSKA S.A.	X	X	X
P.H.U. KARIO-SAT SPÓŁKA Z OGRANICZONĄ ODPOWIEDZIALNOŚCIĄ			X
P4 SPÓŁKA Z OGRANICZONĄ ODPOWIEDZIALNOŚCIĄ	X		
POLKOMTEL Sp. z o.o.	X		
REDLAN Robert Kuczera	X		
RFC INTERNET SPÓŁKA Z OGRANICZONĄ ODPOWIEDZIALNOŚCIĄ	X		
SIECI ŚWIATŁOWODOWE SPÓŁKA Z OGRANICZONĄ ODPOWIEDZIALNOŚCIĄ	X		
STIMO.NET SP. Z O.O.	X		

Podmiot	Detal	Hurt	Hurt-Detal
T-MOBILE POLSKA S.A.	X		
TAURON OBSŁUGA KLIENTA Sp. z o.o.		X	
TOWERLINK POLAND SPÓŁKA Z OGRANICZONĄ ODPOWIEDZIALNOŚCIĄ		X	
VECTRA S.A.	X		

W tabeli nr 16.4.2 przedstawiono liczbowy i procentowy podział na punkty adresowe w zależności od rodzaju zasięgu na terenie gminy.

Tabela 16.4.2: Podział na rodzaje usług i zasięgów.		
	Liczba adresów	Udział %
Rzeczywisty	2 700	76,38%
Hurtowy (wyłącznie)	401	11,34%
Teoretyczny (wyłącznie)	109	3,08%
Brak zasięgu	325	9,19%
<b>SUMA</b>	<b>3 535</b>	<b>100%</b>

## Zasięgi sieci

W tabeli nr 16.4.3 przedstawiono liczbowo i procentowo liczbę zasięgów oraz liczbę punktów adresowych na terenie gminy w zależności od przepustowości.

Tabela 16.4.3: Liczba zasięgów i adresów w podziale na przepustowość.					
Przepustowość [Mb/s]	Liczba zasięgów	Udział %	Liczba punktów adresowych	Udział %	
2	0	0,00%	0	0,00%	
10	1	0,01%	0	0,00%	
20	0	0,00%	0	0,00%	
30	257	2,72%	2	0,06%	
40	36	0,38%	1	0,03%	
50	1 038	10,97%	81	2,52%	
60	60	0,63%	0	0,00%	
70	12	0,13%	0	0,00%	
80	8	0,08%	0	0,00%	
90	0	0,00%	0	0,00%	
100	5	0,05%	1	0,03%	
200	0	0,00%	0	0,00%	
300	0	0,00%	0	0,00%	
400	0	0,00%	0	0,00%	
500	0	0,00%	0	0,00%	
600	957	10,12%	0	0,00%	

Przepustowość [Mb/s]	Liczba zasięgów	Udział %	Liczba punktów adresowych	Udział %
700	0	0,00%	0	0,00%
800	3	0,03%	3	0,09%
900	279	2,95%	0	0,00%
1000	6 493	68,64%	2 889	90,00%
2000	218	2,30%	141	4,39%
3000	0	0,00%	0	0,00%
4000	0	0,00%	0	0,00%
5000	0	0,00%	0	0,00%
6000	0	0,00%	0	0,00%
7000	0	0,00%	0	0,00%
8000	0	0,00%	0	0,00%
9000	0	0,00%	0	0,00%
10000	92	0,97%	92	2,87%
<b>SUMA</b>	<b>9 459</b>	<b>100%</b>	<b>3 210</b>	<b>100%</b>

W tabeli nr 16.4.4 przedstawiono liczbę zasięgów w gminie w zależności od rodzaju medium.

**Tabela 16.4.4: Liczba zasięgów z podziałem na medium.**

Medium	Liczba zasięgów	Udział %
światłowodowe	8 047	85,07%
kablowe współosiowe miedziane	0	0,00%
kablowe parowe miedziane	404	4,27%
radiowe (FWA)	1 008	10,66%
<b>SUMA</b>	<b>9 459</b>	<b>100%</b>

## Plany inwestycyjne (komercyjne)

W gminie zgłoszone zostały plany inwestycyjne obejmujące 280 punktów adresowych. Zgłoszone plany inwestycyjne przewidują objęcie w kolejnych 3 latach zasięgiem stacjonarnego dostępu do usług szerokopasmowych:

- 170 punktów adresowych znajdujących się już w zasięgu rzeczywistym;
- 60 punktów adresowych znajdujących się już w zasięgu wyłącznie hurtowym;
- 0 punktów adresowych znajdujących się już w zasięgu teoretycznym;
- 7 punktów adresowych znajdujących się w planie inwestycyjnym ze środków publicznych;
- 0 punktów adresowych znajdujących się w innym planie inwestycyjnym ze środków prywatnych;
- 50 punktów adresowych będących białymi plamami (bez zasięgu).

## Plany inwestycyjne realizowane ze środków publicznych

W gminie zgłoszone zostały plany inwestycyjne obejmujące 439 punktów adresowych. Realizowany jest 1 projekt z KPO i 0 projektów z FERC. Dane pochodzą z systemu SIMBA i odnoszą się do umów o dofinansowanie zawartych do dnia 30 czerwca 2025.

W tabeli nr 16.4.5 przedstawiono liczbę punktów adresowych na terenie gminy, objętych planami inwestycyjnymi do zrealizowania ze środków publicznych.

<b>Tabela 16.4.5: Liczba punktów adresowych ze zgłoszonymi planami inwestycyjnymi realizowanymi ze środków publicznych.</b>		
<b>Numer projektu</b>	<b>Beneficjent</b>	<b>Liczba PA</b>
KPOD.05.02-IW.06-0122/23	DG-NET SPÓŁKA AKCYJNA	439
<b>SUMA</b>		<b>439</b>

## Mapa planów inwestycyjnych

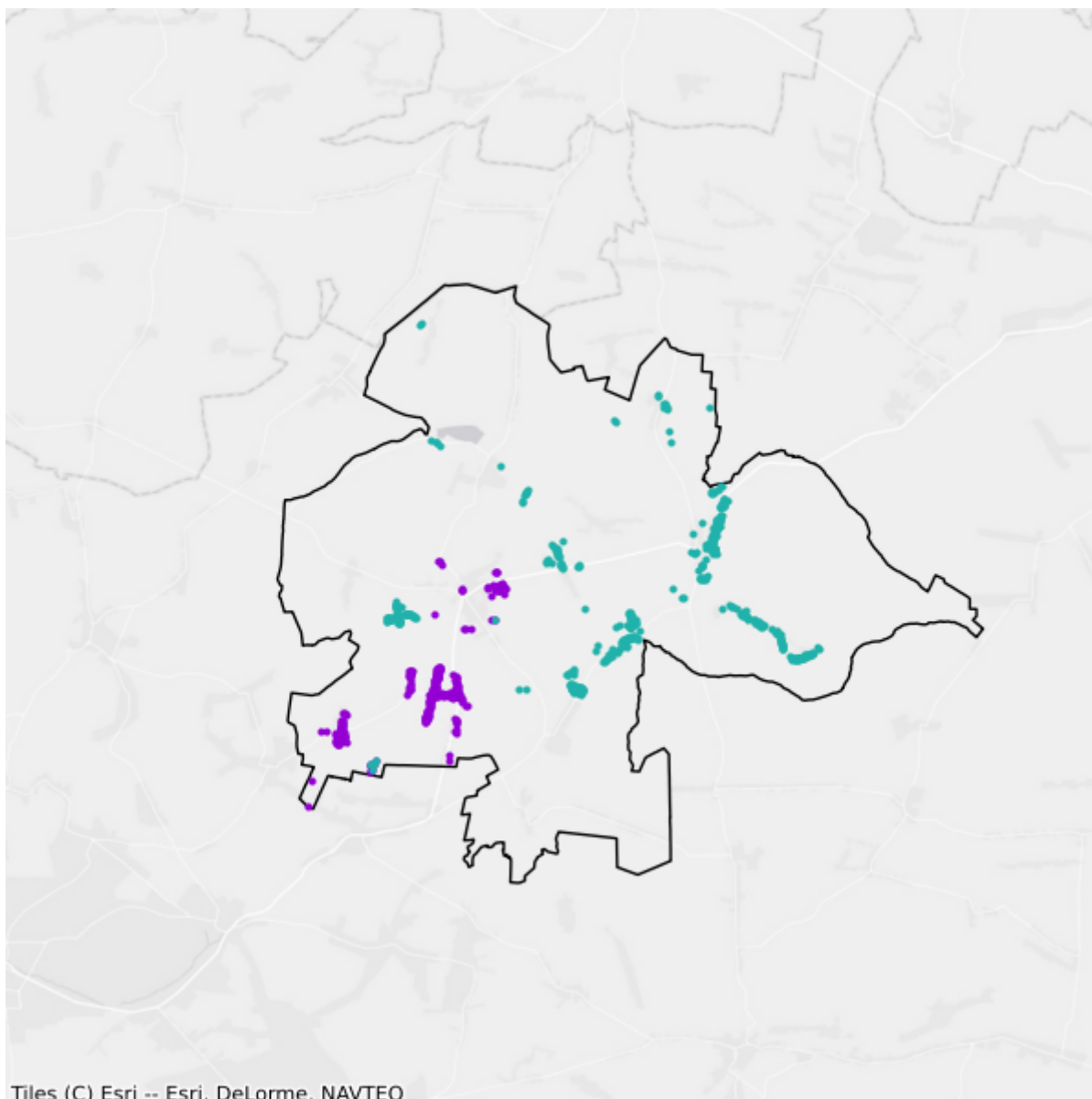

- Plany inwestycyjne realizowane ze środków prywatnych
- Plany inwestycyjne realizowane ze środków publicznych

## 16.5. Gmina Łazy

TERC: 2416053

### Statystyki ogólne

W gminie jest 5 577 punktów adresowych. Na koniec czerwca 2025 roku w zasięgu stacjonarnego dostępu do usług szerokopasmowych było 5 414 punktów adresowych, a 163 pozostały bez zasięgu. Na wskazanym obszarze były 364 białe plamy NGA. Od 1 stycznia 2023 do 30 czerwca 2025 roku obywatele zgłosili 31 zapotrzebowań na internet i 1 weryfikację danych w systemie internet.gov.pl.

W tabeli nr 16.5.1 przedstawiono przedsiębiorców telekomunikacyjnych działających na terenie gminy i świadczących usługi stacjonarnego dostępu do usług szerokopasmowych.

Tabela 16.5.1: Podmiot w zależności od rodzaju usług.			
Podmiot	Detal	Hurt	Hurt-Detal
Arkadiusz Koćma FIRMA HANDLOWA "GIGA"	X		
CELTUS Mariola Przybyła	X		
CONNECTIT Marcin Hajka	X		
ClimaxNET Sp. z o. o.	X		
DARIUSZ LASOK AIR-MEDIA	X		
DG-NET SPÓŁKA AKCYJNA	X		X
EXATEL S.A.	X		
GFXLABS Grzegorz Pawlicki	X		
INEA SPÓŁKA Z OGRANICZONĄ ODPOWIEDZIALNOŚCIĄ	X		
ITCOMP Sp. z o.o.	X		
Marcin Stąpór STA KOM	X		
NAUKOWA I AKADEMICKA SIEĆ KOMPUTEROWA - PAŃSTWOWY INSTYTUT BADAWCZY	X		
NETIA SPÓŁKA AKCYJNA			X
ORANGE POLSKA S.A.	X	X	X
P4 SPÓŁKA Z OGRANICZONĄ ODPOWIEDZIALNOŚCIĄ	X		
POLKOMTEL Sp. z o.o.	X		
RFC INTERNET SPÓŁKA Z OGRANICZONĄ ODPOWIEDZIALNOŚCIĄ	X		
SIECI ŚWIATŁOWODOWE SPÓŁKA Z OGRANICZONĄ ODPOWIEDZIALNOŚCIĄ	X		

Podmiot	Detal	Hurt	Hurt-Detal
STIMO.NET SP. Z O.O.	X		
T-MOBILE POLSKA S.A.	X		
TAURON OBSŁUGA KLIENTA Sp. z o.o.		X	
TELSAT.TV SPÓŁKA Z OGRANICZONĄ ODPOWIEDZIALNOŚCIĄ	X		
TK TELEKOM Sp. z o.o.			X
VECTRA S.A.	X		
ŚWIATŁOWÓD INWESTYCJE SPÓŁKA Z OGRANICZONĄ ODPOWIEDZIALNOŚCIĄ		X	

W tabeli nr 16.5.2 przedstawiono liczbowy i procentowy podział na punkty adresowe w zależności od rodzaju zasięgu na terenie gminy.

Tabela 16.5.2: Podział na rodzaje usług i zasięgów.		
	Liczba adresów	Udział %
Rzeczywisty	5 249	94,12%
Hurtowy (wyłącznie)	81	1,45%
Teoretyczny (wyłącznie)	84	1,51%
Brak zasięgu	163	2,92%
<b>SUMA</b>	<b>5 577</b>	<b>100%</b>

## Zasięgi sieci

W tabeli nr 16.5.3 przedstawiono liczbowo i procentowo liczbę zasięgów oraz liczbę punktów adresowych na terenie gminy w zależności od przepustowości.

Tabela 16.5.3: Liczba zasięgów i adresów w podziale na przepustowość.					
Przepustowość [Mb/s]	Liczba zasięgów	Udział %	Liczba punktów adresowych	Udział %	
2	0	0,00%	0	0,00%	
10	2	0,00%	1	0,02%	
20	22	0,04%	2	0,04%	
30	1 670	3,36%	21	0,39%	
40	325	0,65%	12	0,22%	
50	3 377	6,79%	149	2,75%	
60	456	0,92%	9	0,17%	
70	180	0,36%	6	0,11%	
80	27	0,05%	1	0,02%	
90	0	0,00%	0	0,00%	
100	853	1,72%	18	0,33%	
200	0	0,00%	0	0,00%	

Przepustowość [Mb/s]	Liczba zasięgów	Udział %	Liczba punktów adresowych	Udział %
300	578	1,16%	25	0,46%
400	0	0,00%	0	0,00%
500	0	0,00%	0	0,00%
600	23	0,05%	0	0,00%
700	4	0,01%	1	0,02%
800	24	0,05%	24	0,44%
900	3 299	6,64%	0	0,00%
1000	33 915	68,24%	2 614	48,28%
2000	4 947	9,95%	2 531	46,75%
3000	0	0,00%	0	0,00%
4000	0	0,00%	0	0,00%
5000	0	0,00%	0	0,00%
6000	0	0,00%	0	0,00%
7000	0	0,00%	0	0,00%
8000	0	0,00%	0	0,00%
9000	0	0,00%	0	0,00%
10000	0	0,00%	0	0,00%
<b>SUMA</b>	<b>49 702</b>	<b>100%</b>	<b>5 414</b>	<b>100%</b>

W tabeli nr 16.5.4 przedstawiono liczbę zasięgów w gminie w zależności od rodzaju medium.

**Tabela 16.5.4: Liczba zasięgów z podziałem na medium.**

Medium	Liczba zasięgów	Udział %
światłowodowe	42 197	84,90%
kablowe współosiowe miedziane	23	0,05%
kablowe parowe miedziane	2 926	5,89%
radiowe (FWA)	4 556	9,17%
<b>SUMA</b>	<b>49 702</b>	<b>100%</b>

## Plany inwestycyjne (komercyjne)

W gminie zgłoszone zostały plany inwestycyjne obejmujące 47 punktów adresowych. Zgłoszone plany inwestycyjne przewidują objęcie w kolejnych 3 latach zasięgiem stacjonarnego dostępu do usług szerokopasmowych:

- 41 punktów adresowych znajdujących się już w zasięgu rzeczywistym;
- 0 punktów adresowych znajdujących się już w zasięgu wyłącznie hurtowym;
- 1 punkt adresowy znajdujący się już w zasięgu teoretycznym;
- 1 punkt adresowy znajdujący się w planie inwestycyjnym ze środków publicznych;
- 0 punktów adresowych znajdujących się w innym planie inwestycyjnym ze środków prywatnych;

- 5 punktów adresowych będących białymi plamami (bez zasięgu).

## Plany inwestycyjne realizowane ze środków publicznych

W gminie zgłoszone zostały plany inwestycyjne obejmujące 89 punktów adresowych. Realizowany jest 1 projekt z KPO i 0 projektów z FER. Dane pochodzą z systemu SIMBA i odnoszą się do umów o dofinansowanie zawartych do dnia 30 czerwca 2025.

W tabeli nr 16.5.5 przedstawiono liczbę punktów adresowych na terenie gminy, objętych planami inwestycyjnymi do zrealizowania ze środków publicznych.

<b>Tabela 16.5.5: Liczba punktów adresowych ze zgłoszonymi planami inwestycyjnymi realizowanymi ze środków publicznych.</b>		
<b>Numer projektu</b>	<b>Beneficjent</b>	<b>Liczba PA</b>
KPOD.05.02-IW.06-0122/23	DG-NET SPÓŁKA AKCYJNA	89
<b>SUMA</b>		<b>89</b>

## Mapa planów inwestycyjnych

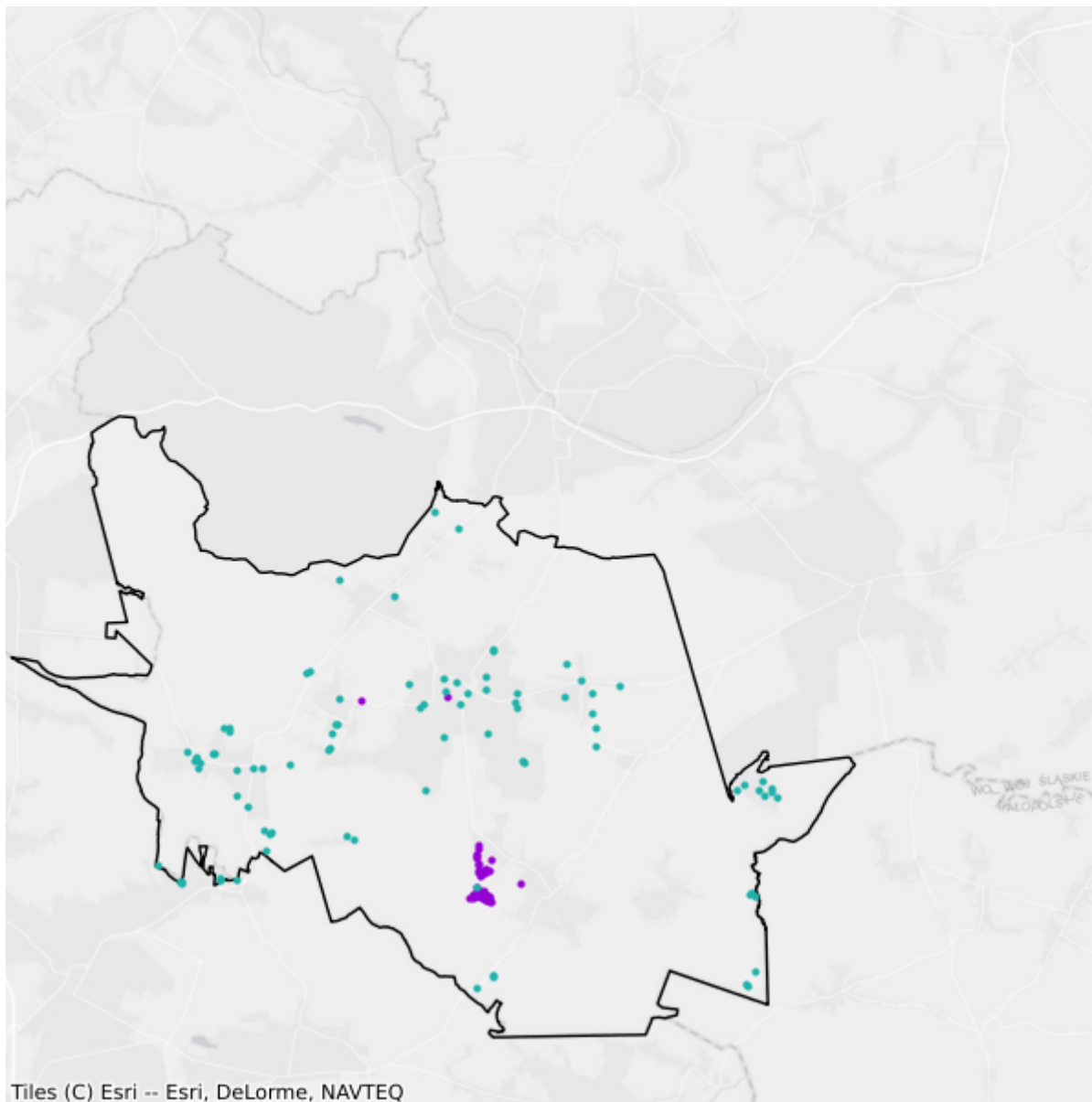

- Plany inwestycyjne realizowane ze środków prywatnych
- Plany inwestycyjne realizowane ze środków publicznych

# 16.6. Gmina Ogrodzieniec

TERC: 2416063

## Statystyki ogólne

W gminie jest 3 577 punktów adresowych. Na koniec czerwca 2025 roku w zasięgu stacjonarnego dostępu do usług szerokopasmowych było 3 545 punktów adresowych, a 32 pozostały bez zasięgu. Na wskazanym obszarze było 140 białych plam NGA. Od 1 stycznia 2023 do 30 czerwca 2025 roku obywatele zgłosili 13 zapotrzebowań na internet i 1 weryfikację danych w systemie internet.gov.pl.

W tabeli nr 16.6.1 przedstawiono przedsiębiorców telekomunikacyjnych działających na terenie gminy i świadczących usługi stacjonarnego dostępu do usług szerokopasmowych.

Tabela 16.6.1: Podmiot w zależności od rodzaju usług.			
Podmiot	Detal	Hurt	Hurt-Detal
ClimaxNET Sp. z o. o.	X		
DG-NET SPÓŁKA AKCYJNA	X		
EXATEL S.A.	X		
GFXLABS Grzegorz Pawlicki	X		
INTERKONEKT Aleksander Barczyk Tomasz Furman Spółka Jawna	X		
ITCOMP Sp. z o.o.	X		
Marcin Stąpór STA KOM	X		
NAUKOWA I AKADEMICKA SIEĆ KOMPUTEROWA - PAŃSTWOWY INSTYTUT BADAWCZY	X		
NETIA SPÓŁKA AKCYJNA			X
ORANGE POLSKA S.A.	X	X	X
P4 SPÓŁKA Z OGRANICZONĄ ODPOWIEDZIALNOŚCIĄ	X		
POLKOMTEL Sp. z o.o.	X		
REDLAN Robert Kuczera	X		
RFC INTERNET SPÓŁKA Z OGRANICZONĄ ODPOWIEDZIALNOŚCIĄ	X		
SIECI ŚWIATŁOWODOWE SPÓŁKA Z OGRANICZONĄ ODPOWIEDZIALNOŚCIĄ	X		
STIMO.NET SP. Z O.O.	X		
T-MOBILE POLSKA S.A.	X		
TAURON OBSŁUGA KLIENTA Sp. z o.o.		X	

Podmiot	Detal	Hurt	Hurt-Detal
TOWERLINK POLAND SPÓŁKA Z OGRANICZONĄ ODPOWIEDZIALNOŚCIĄ		X	
VECTRA S.A.	X		

W tabeli nr 16.6.2 przedstawiono liczbowy i procentowy podział na punkty adresowe w zależności od rodzaju zasięgu na terenie gminy.

**Tabela 16.6.2: Podział na rodzaje usług i zasięgów.**

	Liczba adresów	Udział %
Rzeczywisty	3 504	97,96%
Hurtowy (wyłącznie)	32	0,89%
Teoretyczny (wyłącznie)	9	0,25%
Brak zasięgu	32	0,89%
<b>SUMA</b>	<b>3 577</b>	<b>100%</b>

## Zasięgi sieci

W tabeli nr 16.6.3 przedstawiono liczbowo i procentowo liczbę zasięgów oraz liczbę punktów adresowych na terenie gminy w zależności od przepustowości.

**Tabela 16.6.3: Liczba zasięgów i adresów w podziale na przepustowość.**

Przepustowość [Mb/s]	Liczba zasięgów	Udział %	Liczba punktów adresowych	Udział %
2	0	0,00%	0	0,00%
10	0	0,00%	0	0,00%
20	0	0,00%	0	0,00%
30	3 785	14,52%	38	1,07%
40	331	1,27%	5	0,14%
50	1 768	6,78%	59	1,66%
60	145	0,56%	3	0,08%
70	1	0,00%	0	0,00%
80	12	0,05%	3	0,08%
90	0	0,00%	0	0,00%
100	4	0,02%	0	0,00%
200	0	0,00%	0	0,00%
300	0	0,00%	0	0,00%
400	0	0,00%	0	0,00%
500	0	0,00%	0	0,00%
600	0	0,00%	0	0,00%
700	0	0,00%	0	0,00%
800	77	0,30%	44	1,24%

Przepustowość [Mb/s]	Liczba zasięgów	Udział %	Liczba punktów adresowych	Udział %
900	3 066	11,76%	57	1,61%
1000	15 574	59,75%	2 081	58,70%
2000	1 302	5,00%	1 255	35,40%
3000	0	0,00%	0	0,00%
4000	0	0,00%	0	0,00%
5000	0	0,00%	0	0,00%
6000	0	0,00%	0	0,00%
7000	0	0,00%	0	0,00%
8000	0	0,00%	0	0,00%
9000	0	0,00%	0	0,00%
10000	0	0,00%	0	0,00%
<b>SUMA</b>	<b>26 065</b>	<b>100%</b>	<b>3 545</b>	<b>100%</b>

W tabeli nr 16.6.4 przedstawiono liczbę zasięgów w gminie w zależności od rodzaju medium.

**Tabela 16.6.4: Liczba zasięgów z podziałem na medium.**

Medium	Liczba zasięgów	Udział %
światłowodowe	20 023	76,82%
kablowe współosiowe miedziane	0	0,00%
kablowe parowe miedziane	1 726	6,62%
radiowe (FWA)	4 316	16,56%
<b>SUMA</b>	<b>26 065</b>	<b>100%</b>

## Plany inwestycyjne (komercyjne)

W gminie zgłoszone zostały plany inwestycyjne obejmujące 0 punktów adresowych. Zgłoszone plany inwestycyjne przewidują objęcie w kolejnych 3 latach zasięgiem stacjonarnego dostępu do usług szerokopasmowych:

- 0 punktów adresowych znajdujących się już w zasięgu rzeczywistym;
- 0 punktów adresowych znajdujących się już w zasięgu wyłącznie hurtowym;
- 0 punktów adresowych znajdujących się już w zasięgu teoretycznym;
- 0 punktów adresowych znajdujących się w planie inwestycyjnym ze środków publicznych;
- 0 punktów adresowych znajdujących się w innym planie inwestycyjnym ze środków prywatnych;
- 0 punktów adresowych będących białymi plamami (bez zasięgu).

## Plany inwestycyjne realizowane ze środków publicznych

W gminie zgłoszone zostały plany inwestycyjne obejmujące 115 punktów adresowych. Realizowany jest 1 projekt z KPO i 0 projektów z FERC. Dane pochodzą z systemu SIMBA i odnoszą się do umów o dofinansowanie zawartych do dnia 30 czerwca 2025.

W tabeli nr 16.6.5 przedstawiono liczbę punktów adresowych na terenie gminy, objętych planami inwestycyjnymi do zrealizowania ze środków publicznych.

<b>Tabela 16.6.5: Liczba punktów adresowych ze zgłoszonymi planami inwestycyjnymi realizowanymi ze środków publicznych.</b>		
<b>Numer projektu</b>	<b>Beneficjent</b>	<b>Liczba PA</b>
KPOD.05.02-IW.06-0122/23	DG-NET SPÓŁKA AKCYJNA	115
<b>SUMA</b>		<b>115</b>

## Mapa planów inwestycyjnych

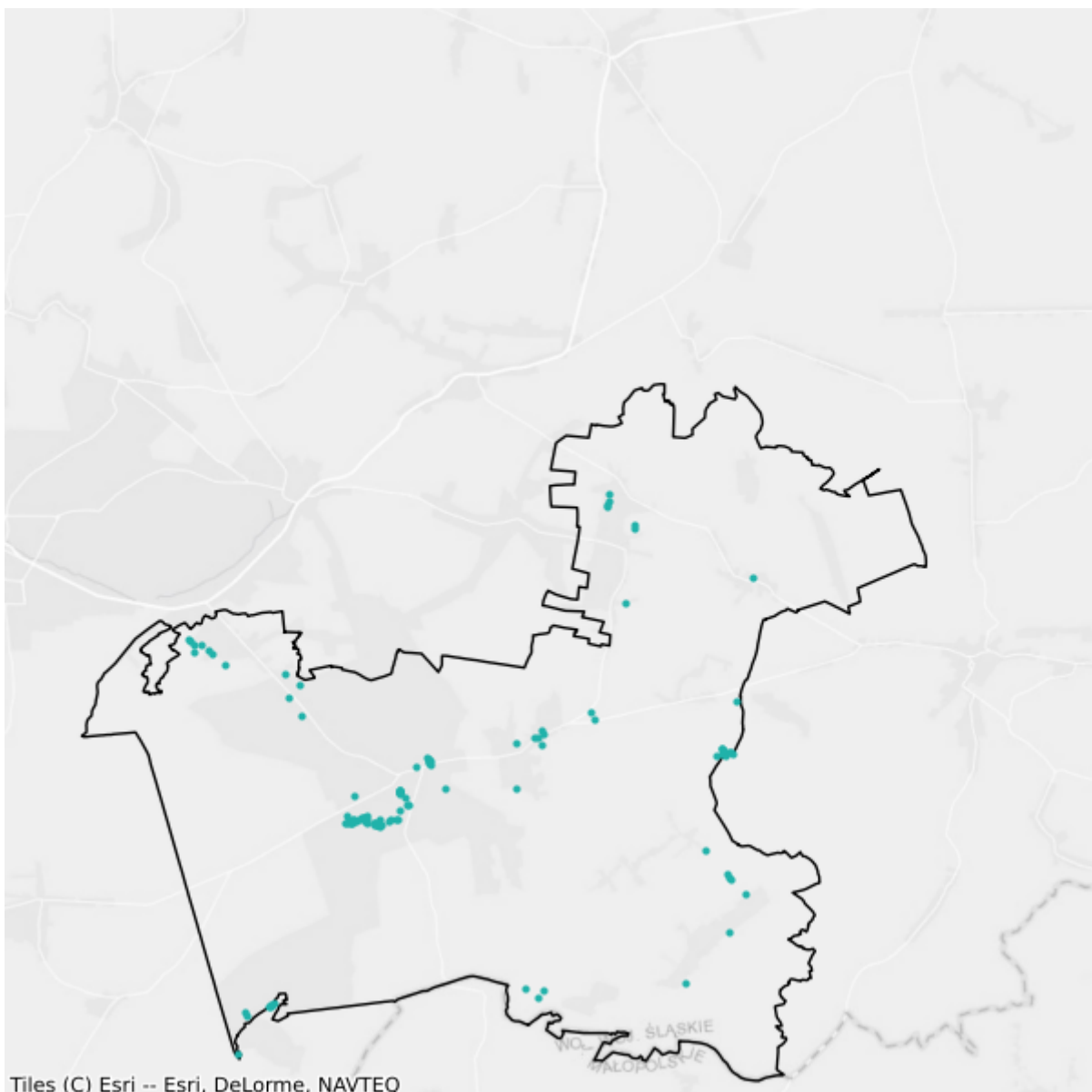

- Plany inwestycyjne realizowane ze środków prywatnych
- Plany inwestycyjne realizowane ze środków publicznych

# 16.7. Gmina Pilica

TERC: 2416073

## Statystyki ogólne

W gminie są 3 264 punkty adresowe. Na koniec czerwca 2025 roku w zasięgu stacjonarnego dostępu do usług szerokopasmowych było 3 231 punktów adresowych, a 33 pozostały bez zasięgu. Na wskazanym obszarze było 167 białych plam NGA. Od 1 stycznia 2023 do 30 czerwca 2025 roku obywatele zgłosili 7 zapotrzebowań na internet i 1 weryfikację danych w systemie internet.gov.pl.

W tabeli nr 16.7.1 przedstawiono przedsiębiorców telekomunikacyjnych działających na terenie gminy i świadczących usługi stacjonarnego dostępu do usług szerokopasmowych.

Tabela 16.7.1: Podmiot w zależności od rodzaju usług.			
Podmiot	Detal	Hurt	Hurt-Detal
ClimaxNET Sp. z o. o.	X		
DG-NET SPÓŁKA AKCYJNA	X		
EXATEL S.A.	X		
GFXLABS Grzegorz Pawlicki	X		
INTERKONEKT Aleksander Barczyk Tomasz Furman Spółka Jawna	X		
NAUKOWA I AKADEMICKA SIEĆ KOMPUTEROWA - PAŃSTWOWY INSTYTUT BADAWCZY	X		
NETIA SPÓŁKA AKCYJNA			X
ORANGE POLSKA S.A.	X	X	X
P4 SPÓŁKA Z OGRANICZONĄ ODPOWIEDZIALNOŚCIĄ	X		
POLKOMTEL Sp. z o.o.	X		
REDLAN Robert Kuczera	X		
RFC INTERNET SPÓŁKA Z OGRANICZONĄ ODPOWIEDZIALNOŚCIĄ	X		
SIECI ŚWIATŁOWODOWE SPÓŁKA Z OGRANICZONĄ ODPOWIEDZIALNOŚCIĄ	X		
STIMO.NET SP. Z O.O.	X		
T-MOBILE POLSKA S.A.	X		
TAURON OBSŁUGA KLIENTA Sp. z o.o.		X	
VECTRA S.A.	X		

W tabeli nr 16.7.2 przedstawiono liczbowy i procentowy podział na punkty adresowe w zależności od rodzaju zasięgu na terenie gminy.

<b>Tabela 16.7.2: Podział na rodzaje usług i zasięgów.</b>		
	<b>Liczba adresów</b>	<b>Udział %</b>
Rzeczywisty	3 205	98,19%
Hurtowy (wyłącznie)	1	0,03%
Teoretyczny (wyłącznie)	25	0,77%
Brak zasięgu	33	1,01%
<b>SUMA</b>	<b>3 264</b>	<b>100%</b>

## Zasięgi sieci

W tabeli nr 16.7.3 przedstawiono liczbowo i procentowo liczbę zasięgów oraz liczbę punktów adresowych na terenie gminy w zależności od przepustowości.

<b>Tabela 16.7.3: Liczba zasięgów i adresów w podziale na przepustowość.</b>				
<b>Przepustowość [Mb/s]</b>	<b>Liczba zasięgów</b>	<b>Udział %</b>	<b>Liczba punktów adresowych</b>	<b>Udział %</b>
2	0	0,00%	0	0,00%
10	0	0,00%	0	0,00%
20	0	0,00%	0	0,00%
30	1 770	13,31%	96	2,97%
40	175	1,32%	0	0,00%
50	792	5,95%	38	1,18%
60	77	0,58%	0	0,00%
70	12	0,09%	0	0,00%
80	20	0,15%	0	0,00%
90	0	0,00%	0	0,00%
100	5	0,04%	0	0,00%
200	0	0,00%	0	0,00%
300	0	0,00%	0	0,00%
400	0	0,00%	0	0,00%
500	0	0,00%	0	0,00%
600	0	0,00%	0	0,00%
700	0	0,00%	0	0,00%
800	0	0,00%	0	0,00%
900	682	5,13%	0	0,00%
1000	9 767	73,44%	3 097	95,85%
2000	0	0,00%	0	0,00%
3000	0	0,00%	0	0,00%
4000	0	0,00%	0	0,00%

Przepustowość [Mb/s]	Liczba zasięgów	Udział %	Liczba punktów adresowych	Udział %
5000	0	0,00%	0	0,00%
6000	0	0,00%	0	0,00%
7000	0	0,00%	0	0,00%
8000	0	0,00%	0	0,00%
9000	0	0,00%	0	0,00%
10000	0	0,00%	0	0,00%
<b>SUMA</b>	<b>13 300</b>	<b>100%</b>	<b>3 231</b>	<b>100%</b>

W tabeli nr 16.7.4 przedstawiono liczbę zasięgów w gminie w zależności od rodzaju medium.

<b>Tabela 16.7.4: Liczba zasięgów z podziałem na medium.</b>		
Medium	Liczba zasięgów	Udział %
światłowodowe	10 453	78,59%
kablowe współosiowe miedziane	0	0,00%
kablowe parowe miedziane	1 099	8,26%
radiowe (FWA)	1 748	13,14%
<b>SUMA</b>	<b>13 300</b>	<b>100%</b>

## Plany inwestycyjne (komercyjne)

W gminie zgłoszone zostały plany inwestycyjne obejmujące 158 punktów adresowych. Zgłoszone plany inwestycyjne przewidują objęcie w kolejnych 3 latach zasięgiem stacjonarnego dostępu do usług szerokopasmowych:

- 133 punkty adresowe znajdujące się już w zasięgu rzeczywistym;
- 0 punktów adresowych znajdujących się już w zasięgu wyłącznie hurtowym;
- 0 punktów adresowych znajdujących się już w zasięgu teoretycznym;
- 0 punktów adresowych znajdujących się w planie inwestycyjnym ze środków publicznych;
- 0 punktów adresowych znajdujących się w innym planie inwestycyjnym ze środków prywatnych;
- 25 punktów adresowych będących białymi plamami (bez zasięgu).

## Plany inwestycyjne realizowane ze środków publicznych

W gminie zgłoszone zostały plany inwestycyjne obejmujące 7 punktów adresowych. Realizowany jest 1 projekt z KPO i 0 projektów z FER. Dane pochodzą z systemu SIMBA i odnoszą się do umów o dofinansowanie zawartych do dnia 30 czerwca 2025.

W tabeli nr 16.7.5 przedstawiono liczbę punktów adresowych na terenie gminy, objętych planami inwestycyjnymi do zrealizowania ze środków publicznych.

**Tabela 16.7.5: Liczba punktów adresowych ze zgłoszonymi planami inwestycyjnymi realizowanymi ze środków publicznych.**

Numer projektu	Beneficjent	Liczba PA
KPOD.05.02-IW.06-0122/23	DG-NET SPÓŁKA AKCYJNA	7
<b>SUMA</b>		<b>7</b>

## Mapa planów inwestycyjnych

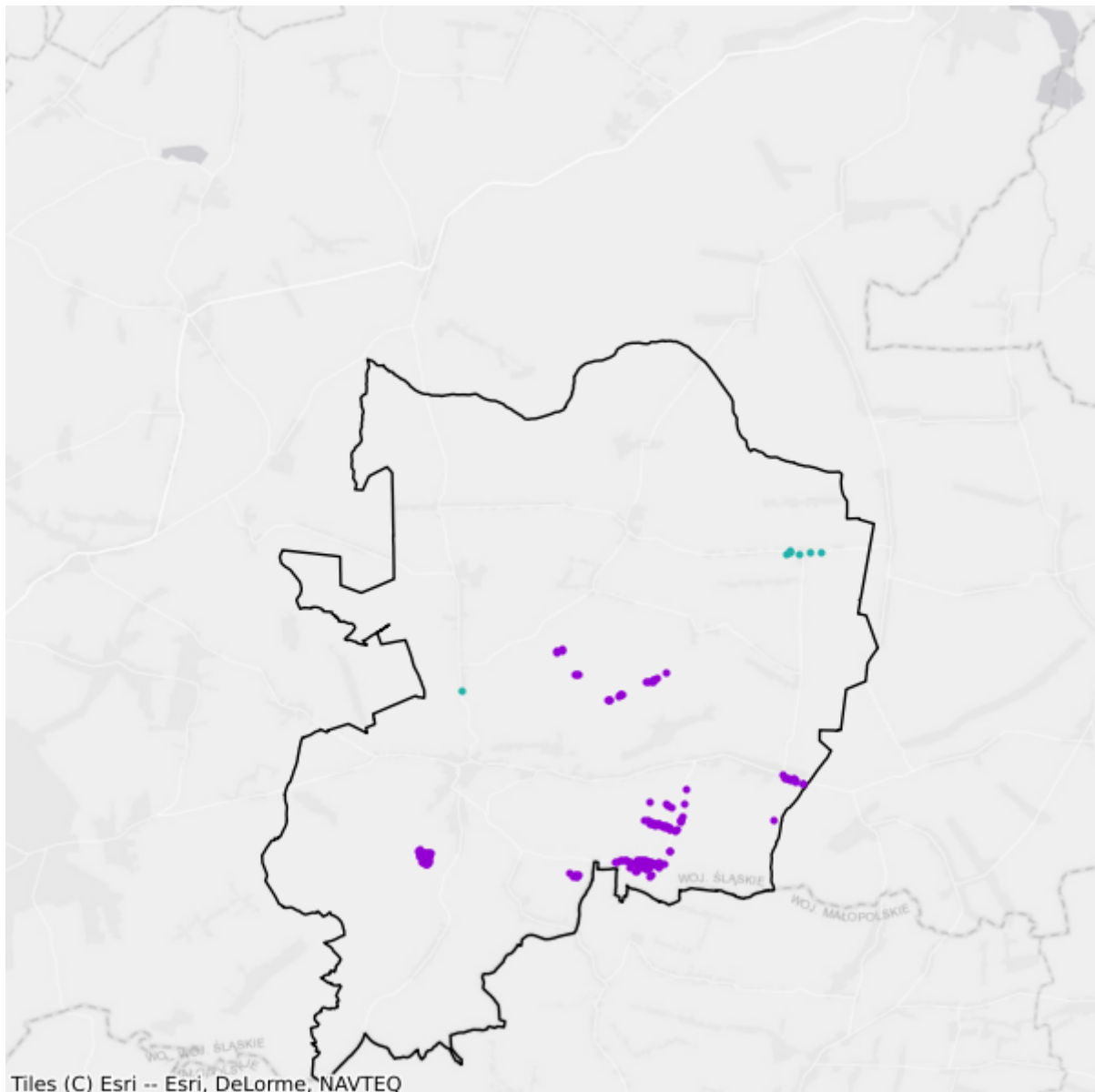

- Plany inwestycyjne realizowane ze środków prywatnych
- Plany inwestycyjne realizowane ze środków publicznych

# 16.8. Gmina Szczekociny

TERC: 2416083

## Statystyki ogólne

W gminie jest 3 367 punktów adresowych. Na koniec czerwca 2025 roku w zasięgu stacjonarnego dostępu do usług szerokopasmowych było 3 014 punktów adresowych, a 353 pozostały bez zasięgu. Na wskazanym obszarze było 491 białych plam NGA. Od 1 stycznia 2023 do 30 czerwca 2025 roku obywatele zgłosili 36 zapotrzebowań na internet i 2 weryfikacje danych w systemie internet.gov.pl.

W tabeli nr 16.8.1 przedstawiono przedsiębiorców telekomunikacyjnych działających na terenie gminy i świadczących usługi stacjonarnego dostępu do usług szerokopasmowych.

Tabela 16.8.1: Podmiot w zależności od rodzaju usług.			
Podmiot	Detal	Hurt	Hurt-Detal
ClimaxNET Sp. z o. o.	X		
EXATEL S.A.	X		
GFXLABS Grzegorz Pawlicki	X		
MICHAŁ SULIGA - PRZEDSIĘBIORSTWO HANDLOWO-USŁUGOWE ONLINE SPÓŁKA CYWILNA	X		
NAUKOWA I AKADEMICKA SIEĆ KOMPUTEROWA - PAŃSTWOWY INSTYTUT BADAWCZY	X		
NETIA SPÓŁKA AKCYJNA			X
ORANGE POLSKA S.A.	X	X	X
P4 SPÓŁKA Z OGRANICZONĄ ODPOWIEDZIALNOŚCIĄ	X		
POLKOMTEL Sp. z o.o.	X		
REDLAN Robert Kuczera	X		
RFC INTERNET SPÓŁKA Z OGRANICZONĄ ODPOWIEDZIALNOŚCIĄ	X		
SIECI ŚWIATŁOWODOWE SPÓŁKA Z OGRANICZONĄ ODPOWIEDZIALNOŚCIĄ	X		
STIMO.NET SP. Z O.O.	X		
TAURON OBSŁUGA KLIENTA Sp. z o.o.		X	
TOWERLINK POLAND SPÓŁKA Z OGRANICZONĄ ODPOWIEDZIALNOŚCIĄ		X	
VECTRA S.A.	X		

W tabeli nr 16.8.2 przedstawiono liczbowy i procentowy podział na punkty adresowe w zależności od rodzaju zasięgu na terenie gminy.

<b>Tabela 16.8.2: Podział na rodzaje usług i zasięgów.</b>		
	<b>Liczba adresów</b>	<b>Udział %</b>
Rzeczywisty	2 979	88,48%
Hurtowy (wyłącznie)	35	1,04%
Teoretyczny (wyłącznie)	0	0,00%
Brak zasięgu	353	10,48%
<b>SUMA</b>	<b>3 367</b>	<b>100%</b>

## Zasięgi sieci

W tabeli nr 16.8.3 przedstawiono liczbowo i procentowo liczbę zasięgów oraz liczbę punktów adresowych na terenie gminy w zależności od przepustowości.

<b>Tabela 16.8.3: Liczba zasięgów i adresów w podziale na przepustowość.</b>				
<b>Przepustowość [Mb/s]</b>	<b>Liczba zasięgów</b>	<b>Udział %</b>	<b>Liczba punktów adresowych</b>	<b>Udział %</b>
2	1	0,01%	0	0,00%
10	0	0,00%	0	0,00%
20	0	0,00%	0	0,00%
30	822	4,19%	100	3,32%
40	171	0,87%	2	0,07%
50	603	3,07%	30	1,00%
60	141	0,72%	6	0,20%
70	15	0,08%	0	0,00%
80	3	0,02%	0	0,00%
90	0	0,00%	0	0,00%
100	7	0,04%	1	0,03%
200	0	0,00%	0	0,00%
300	0	0,00%	0	0,00%
400	0	0,00%	0	0,00%
500	0	0,00%	0	0,00%
600	1 476	7,52%	0	0,00%
700	0	0,00%	0	0,00%
800	0	0,00%	0	0,00%
900	1 646	8,39%	0	0,00%
1000	14 740	75,11%	2 875	95,39%
2000	0	0,00%	0	0,00%
3000	0	0,00%	0	0,00%
4000	0	0,00%	0	0,00%

Przepustowość [Mb/s]	Liczba zasięgów	Udział %	Liczba punktów adresowych	Udział %
5000	0	0,00%	0	0,00%
6000	0	0,00%	0	0,00%
7000	0	0,00%	0	0,00%
8000	0	0,00%	0	0,00%
9000	0	0,00%	0	0,00%
10000	0	0,00%	0	0,00%
<b>SUMA</b>	<b>19 625</b>	<b>100%</b>	<b>3 014</b>	<b>100%</b>

W tabeli nr 16.8.4 przedstawiono liczbę zasięgów w gminie w zależności od rodzaju medium.

<b>Tabela 16.8.4: Liczba zasięgów z podziałem na medium.</b>		
Medium	Liczba zasięgów	Udział %
światłowodowe	17 868	91,05%
kablowe współosiowe miedziane	0	0,00%
kablowe parowe miedziane	1 035	5,27%
radiowe (FWA)	722	3,68%
<b>SUMA</b>	<b>19 625</b>	<b>100%</b>

## Plany inwestycyjne (komercyjne)

W gminie zgłoszone zostały plany inwestycyjne obejmujące 6 punktów adresowych. Zgłoszone plany inwestycyjne przewidują objęcie w kolejnych 3 latach zasięgiem stacjonarnego dostępu do usług szerokopasmowych:

- 6 punktów adresowych znajdujących się już w zasięgu rzeczywistym;
- 0 punktów adresowych znajdujących się już w zasięgu wyłącznie hurtowym;
- 0 punktów adresowych znajdujących się już w zasięgu teoretycznym;
- 0 punktów adresowych znajdujących się w planie inwestycyjnym ze środków publicznych;
- 0 punktów adresowych znajdujących się w innym planie inwestycyjnym ze środków prywatnych;
- 0 punktów adresowych będących białymi plamami (bez zasięgu).

## Plany inwestycyjne realizowane ze środków publicznych

W gminie zgłoszone zostały plany inwestycyjne obejmujące 296 punktów adresowych. Realizowany jest 1 projekt z KPO i 0 projektów z FER. Dane pochodzą z systemu SIMBA i odnoszą się do umów o dofinansowanie zawartych do dnia 30 czerwca 2025.

W tabeli nr 16.8.5 przedstawiono liczbę punktów adresowych na terenie gminy, objętych planami inwestycyjnymi do zrealizowania ze środków publicznych.

**Tabela 16.8.5: Liczba punktów adresowych ze zgłoszonymi planami inwestycyjnymi realizowanymi ze środków publicznych.**

Numer projektu	Beneficjent	Liczba PA
KPOD.05.02-IW.06-0122/23	DG-NET SPÓŁKA AKCYJNA	296
<b>SUMA</b>		<b>296</b>

## Mapa planów inwestycyjnych

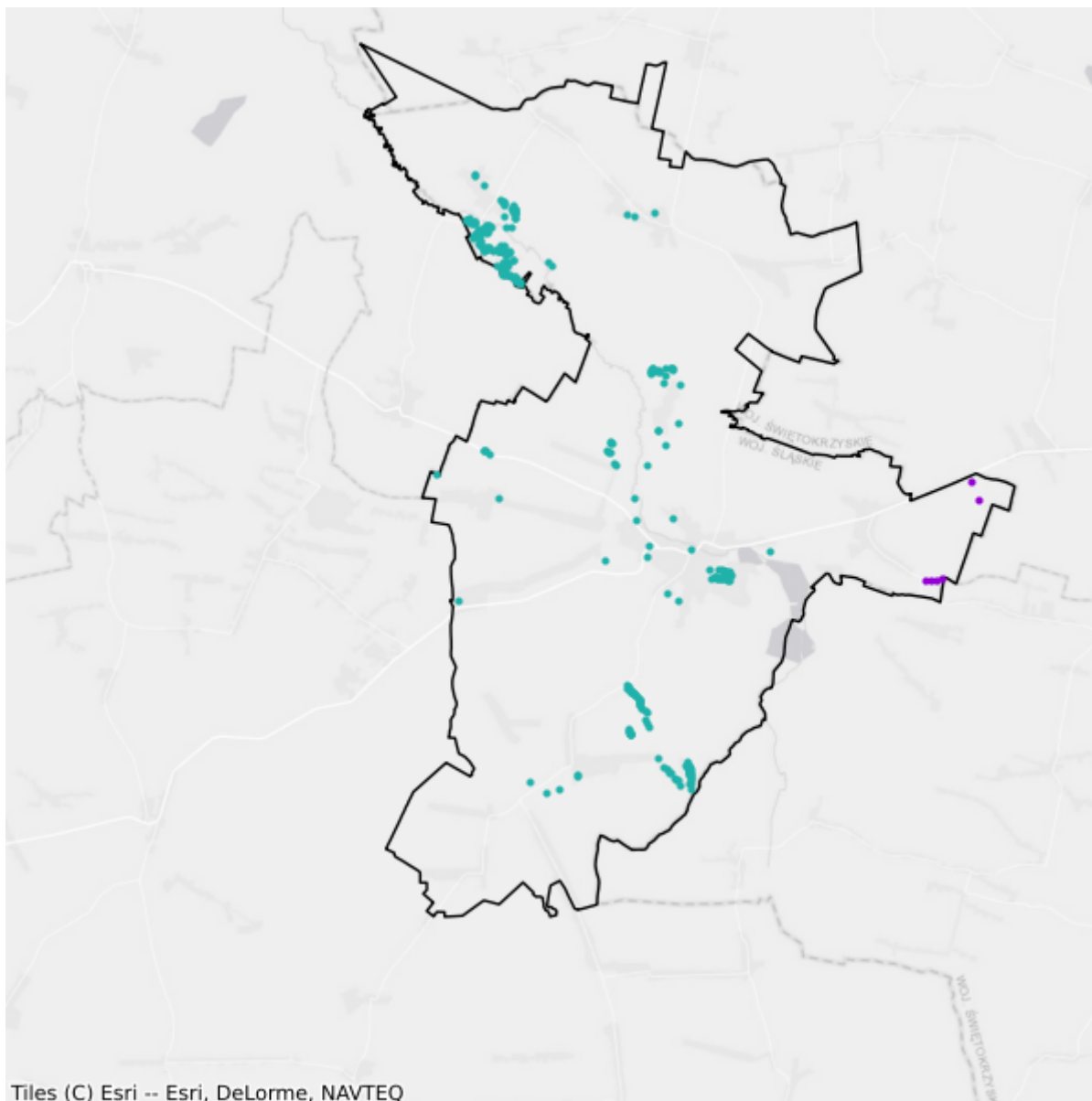

- Plany inwestycyjne realizowane ze środków prywatnych
- Plany inwestycyjne realizowane ze środków publicznych

## 16.9. Gmina Włodowice

TERC: 2416093

### Statystyki ogólne

W gminie są 2 704 punkty adresowe. Na koniec czerwca 2025 roku w zasięgu stacjonarnego dostępu do usług szerokopasmowych były 2 652 punkty adresowe, a 52 pozostały bez zasięgu. Na wskazanym obszarze były 62 białe plamy NGA. Od 1 stycznia 2023 do 30 czerwca 2025 roku obywatele zgłosili 10 zapotrzebowań na internet i 1 weryfikację danych w systemie internet.gov.pl.

W tabeli nr 16.9.1 przedstawiono przedsiębiorców telekomunikacyjnych działających na terenie gminy i świadczących usługi stacjonarnego dostępu do usług szerokopasmowych.

Tabela 16.9.1: Podmiot w zależności od rodzaju usług.			
Podmiot	Detal	Hurt	Hurt-Detal
DESIRE SPÓŁKA Z OGRANICZONĄ ODPOWIEDZIALNOŚCIĄ	X		
EXATEL S.A.	X		
GFXLABS Grzegorz Pawlicki	X		
INEA SPÓŁKA Z OGRANICZONĄ ODPOWIEDZIALNOŚCIĄ	X		
ITCOMP Sp. z o.o.	X		
Marcin Stąpór STA KOM	X		
NAUKOWA I AKADEMICKA SIEĆ KOMPUTEROWA - PAŃSTWOWY INSTYTUT BADAWCZY	X		
NETIA SPÓŁKA AKCYJNA			X
ORANGE POLSKA S.A.	X	X	X
P.H.U. KARIO-SAT SPÓŁKA Z OGRANICZONĄ ODPOWIEDZIALNOŚCIĄ			X
P4 SPÓŁKA Z OGRANICZONĄ ODPOWIEDZIALNOŚCIĄ	X		
PHU INTER-SAT Jacek Opałka	X		
POLKOMTEL Sp. z o.o.	X		
PROTONET Adrian Ludyga	X		
RFC INTERNET SPÓŁKA Z OGRANICZONĄ ODPOWIEDZIALNOŚCIĄ	X		
SIECI ŚWIATŁOWODOWE SPÓŁKA Z OGRANICZONĄ ODPOWIEDZIALNOŚCIĄ	X		
T-MOBILE POLSKA S.A.	X		
TAURON OBSŁUGA KLIENTA Sp. z o.o.		X	

Podmiot	Detal	Hurt	Hurt-Detal
VECTRA S.A.	X		
WILKOWIECKO.NET SPÓŁKA Z OGRANICZONĄ ODPOWIEDZIALNOŚCIĄ	X		
ŚWIATŁOWÓD INWESTYCJE SPÓŁKA Z OGRANICZONĄ ODPOWIEDZIALNOŚCIĄ		X	

W tabeli nr 16.9.2 przedstawiono liczbowy i procentowy podział na punkty adresowe w zależności od rodzaju zasięgu na terenie gminy.

Tabela 16.9.2: Podział na rodzaje usług i zasięgów.		
	Liczba adresów	Udział %
Rzeczywisty	2 579	95,38%
Hurtowy (wyłącznie)	72	2,66%
Teoretyczny (wyłącznie)	1	0,04%
Brak zasięgu	52	1,92%
<b>SUMA</b>	<b>2 704</b>	<b>100%</b>

## Zasięgi sieci

W tabeli nr 16.9.3 przedstawiono liczbowo i procentowo liczbę zasięgów oraz liczbę punktów adresowych na terenie gminy w zależności od przepustowości.

Tabela 16.9.3: Liczba zasięgów i adresów w podziale na przepustowość.					
Przepustowość [Mb/s]	Liczba zasięgów	Udział %	Liczba punktów adresowych	Udział %	
2	0	0,00%	0	0,00%	
10	0	0,00%	0	0,00%	
20	0	0,00%	0	0,00%	
30	890	4,60%	1	0,04%	
40	268	1,39%	0	0,00%	
50	1 202	6,21%	7	0,26%	
60	103	0,53%	0	0,00%	
70	46	0,24%	0	0,00%	
80	52	0,27%	2	0,08%	
90	0	0,00%	0	0,00%	
100	1 665	8,61%	7	0,26%	
200	0	0,00%	0	0,00%	
300	0	0,00%	0	0,00%	
400	0	0,00%	0	0,00%	
500	0	0,00%	0	0,00%	
600	0	0,00%	0	0,00%	

Przepustowość [Mb/s]	Liczba zasięgów	Udział %	Liczba punktów adresowych	Udział %
700	0	0,00%	0	0,00%
800	248	1,28%	81	3,05%
900	1 292	6,68%	0	0,00%
1000	13 182	68,15%	2 356	88,84%
2000	396	2,05%	198	7,47%
3000	0	0,00%	0	0,00%
4000	0	0,00%	0	0,00%
5000	0	0,00%	0	0,00%
6000	0	0,00%	0	0,00%
7000	0	0,00%	0	0,00%
8000	0	0,00%	0	0,00%
9000	0	0,00%	0	0,00%
10000	0	0,00%	0	0,00%
<b>SUMA</b>	<b>19 344</b>	<b>100%</b>	<b>2 652</b>	<b>100%</b>

W tabeli nr 16.9.4 przedstawiono liczbę zasięgów w gminie w zależności od rodzaju medium.

**Tabela 16.9.4: Liczba zasięgów z podziałem na medium.**

Medium	Liczba zasięgów	Udział %
światłowodowe	15 121	78,17%
kablowe współosiowe miedziane	0	0,00%
kablowe parowe miedziane	1 516	7,84%
radiowe (FWA)	2 707	13,99%
<b>SUMA</b>	<b>19 344</b>	<b>100%</b>

## Plany inwestycyjne (komercyjne)

W gminie zgłoszone zostały plany inwestycyjne obejmujące 537 punktów adresowych. Zgłoszone plany inwestycyjne przewidują objęcie w kolejnych 3 latach zasięgiem stacjonarnego dostępu do usług szerokopasmowych:

- 517 punktów adresowych znajdujących się już w zasięgu rzeczywistym;
- 20 punktów adresowych znajdujących się już w zasięgu wyłącznie hurtowym;
- 0 punktów adresowych znajdujących się już w zasięgu teoretycznym;
- 0 punktów adresowych znajdujących się w planie inwestycyjnym ze środków publicznych;
- 0 punktów adresowych znajdujących się w innym planie inwestycyjnym ze środków prywatnych;
- 0 punktów adresowych będących białymi plamami (bez zasięgu).

## Plany inwestycyjne realizowane ze środków publicznych

W gminie zgłoszone zostały plany inwestycyjne obejmujące 131 punktów adresowych. Realizowany jest 1 projekt z KPO i 0 projektów z FERC. Dane pochodzą z systemu SIMBA i odnoszą się do umów o dofinansowanie zawartych do dnia 30 czerwca 2025.

W tabeli nr 16.9.5 przedstawiono liczbę punktów adresowych na terenie gminy, objętych planami inwestycyjnymi do zrealizowania ze środków publicznych.

<b>Tabela 16.9.5: Liczba punktów adresowych ze zgłoszonymi planami inwestycyjnymi realizowanymi ze środków publicznych.</b>		
<b>Numer projektu</b>	<b>Beneficjent</b>	<b>Liczba PA</b>
KPOD.05.02-IW.06-0122/23	DG-NET SPÓŁKA AKCYJNA	131
<b>SUMA</b>		<b>131</b>

## Mapa planów inwestycyjnych

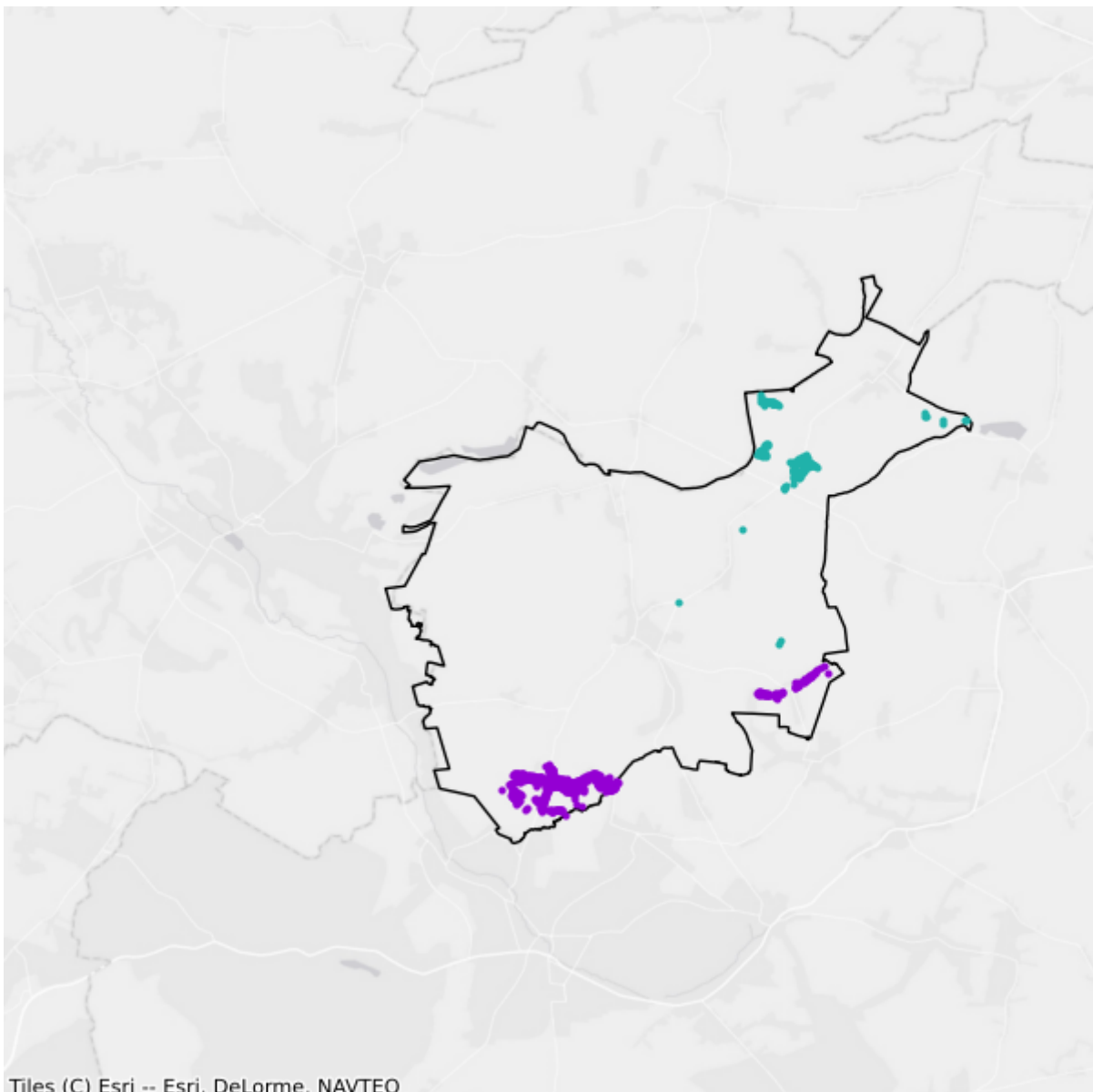

- Plany inwestycyjne realizowane ze środków prywatnych
- Plany inwestycyjne realizowane ze środków publicznych

# 16.10. Gmina Żarnowiec

TERC: 2416102

## Statystyki ogólne

W gminie jest 1 627 punktów adresowych. Na koniec czerwca 2025 roku w zasięgu stacjonarnego dostępu do usług szerokopasmowych było 1 429 punktów adresowych, a 198 pozostało bez zasięgu. Na wskazanym obszarze były 242 białe plamy NGA. Od 1 stycznia 2023 do 30 czerwca 2025 roku obywatele zgłosili 4 zapotrzebowania na internet i 0 weryfikacji danych w systemie internet.gov.pl.

W tabeli nr 16.10.1 przedstawiono przedsiębiorców telekomunikacyjnych działających na terenie gminy i świadczących usługi stacjonarnego dostępu do usług szerokopasmowych.

Tabela 16.10.1: Podmiot w zależności od rodzaju usług.			
Podmiot	Detal	Hurt	Hurt-Detal
ClimaxNET Sp. z o. o.	X		
EXATEL S.A.	X		
GFXLABS Grzegorz Pawlicki	X		
INTERKONEKT Aleksander Barczyk Tomasz Furman Spółka Jawna	X		
Marcin Stąpór STA KOM	X		
NAUKOWA I AKADEMICKA SIEĆ KOMPUTEROWA - PAŃSTWOWY INSTYTUT BADAWCZY	X		
NETIA SPÓŁKA AKCYJNA			X
ORANGE POLSKA S.A.	X	X	X
P4 SPÓŁKA Z OGRANICZONĄ ODPOWIEDZIALNOŚCIĄ	X		
POLKOMTEL Sp. z o.o.	X		
REDLAN Robert Kuczera	X		
RFC INTERNET SPÓŁKA Z OGRANICZONĄ ODPOWIEDZIALNOŚCIĄ	X		
SIECI ŚWIATŁOWODOWE SPÓŁKA Z OGRANICZONĄ ODPOWIEDZIALNOŚCIĄ	X		
STIMO.NET SP. Z O.O.	X		
TAURON OBSŁUGA KLIENTA Sp. z o.o.		X	
VECTRA S.A.	X		

W tabeli nr 16.10.2 przedstawiono liczbowy i procentowy podział na punkty adresowe w zależności od rodzaju zasięgu na terenie gminy.

**Tabela 16.10.2: Podział na rodzaje usług i zasięgów.**

	<b>Liczba adresów</b>	<b>Udział %</b>
Rzeczywisty	1 417	87,09%
Hurtowy (wyłącznie)	1	0,06%
Teoretyczny (wyłącznie)	11	0,68%
Brak zasięgu	198	12,17%
<b>SUMA</b>	<b>1 627</b>	<b>100%</b>

## Zasięgi sieci

W tabeli nr 16.10.3 przedstawiono liczbowo i procentowo liczbę zasięgów oraz liczbę punktów adresowych na terenie gminy w zależności od przepustowości.

**Tabela 16.10.3: Liczba zasięgów i adresów w podziale na przepustowość.**

<b>Przepustowość [Mb/s]</b>	<b>Liczba zasięgów</b>	<b>Udział %</b>	<b>Liczba punktów adresowych</b>	<b>Udział %</b>
2	0	0,00%	0	0,00%
10	0	0,00%	0	0,00%
20	0	0,00%	0	0,00%
30	518	6,38%	34	2,38%
40	46	0,57%	1	0,07%
50	284	3,50%	2	0,14%
60	142	1,75%	2	0,14%
70	158	1,95%	3	0,21%
80	10	0,12%	2	0,14%
90	0	0,00%	0	0,00%
100	5	0,06%	0	0,00%
200	0	0,00%	0	0,00%
300	0	0,00%	0	0,00%
400	0	0,00%	0	0,00%
500	0	0,00%	0	0,00%
600	0	0,00%	0	0,00%
700	0	0,00%	0	0,00%
800	0	0,00%	0	0,00%
900	528	6,50%	0	0,00%
1000	6 429	79,17%	1 385	96,92%
2000	0	0,00%	0	0,00%
3000	0	0,00%	0	0,00%
4000	0	0,00%	0	0,00%
5000	0	0,00%	0	0,00%
6000	0	0,00%	0	0,00%

Przepustowość [Mb/s]	Liczba zasięgów	Udział %	Liczba punktów adresowych	Udział %
7000	0	0,00%	0	0,00%
8000	0	0,00%	0	0,00%
9000	0	0,00%	0	0,00%
10000	0	0,00%	0	0,00%
<b>SUMA</b>	<b>8 120</b>	<b>100%</b>	<b>1 429</b>	<b>100%</b>

W tabeli nr 16.10.4 przedstawiono liczbę zasięgów w gminie w zależności od rodzaju medium.

<b>Tabela 16.10.4: Liczba zasięgów z podziałem na medium.</b>		
Medium	Liczba zasięgów	Udział %
światłowodowe	6 962	85,74%
kablowe współosiowe miedziane	0	0,00%
kablowe parowe miedziane	681	8,39%
radiowe (FWA)	477	5,87%
<b>SUMA</b>	<b>8 120</b>	<b>100%</b>

## Plany inwestycyjne (komercyjne)

W gminie zgłoszone zostały plany inwestycyjne obejmujące 328 punktów adresowych. Zgłoszone plany inwestycyjne przewidują objęcie w kolejnych 3 latach zasięgiem stacjonarnego dostępu do usług szerokopasmowych:

- 10 punktów adresowych znajdujących się już w zasięgu rzeczywistym;
- 0 punktów adresowych znajdujących się już w zasięgu wyłącznie hurtowym;
- 0 punktów adresowych znajdujących się już w zasięgu teoretycznym;
- 0 punktów adresowych znajdujących się w planie inwestycyjnym ze środków publicznych;
- 135 punktów adresowych znajdujących się w innym planie inwestycyjnym ze środków prywatnych;
- 183 punkty adresowe będące białymi plamami (bez zasięgu).

## Plany inwestycyjne realizowane ze środków publicznych

W gminie zgłoszone zostały plany inwestycyjne obejmujące 63 punkty adresowe. Realizowany jest 1 projekt z KPO i 0 projektów z FERC. Dane pochodzą z systemu SIMBA i odnoszą się do umów o dofinansowanie zawartych do dnia 30 czerwca 2025.

W tabeli nr 16.10.5 przedstawiono liczbę punktów adresowych na terenie gminy, objętych planami inwestycyjnymi do zrealizowania ze środków publicznych.

<b>Tabela 16.10.5: Liczba punktów adresowych ze zgłoszonymi planami inwestycyjnymi realizowanymi ze środków publicznych.</b>		
Numer projektu	Beneficjent	Liczba PA
KPOD.05.02-IW.06-0122/23	DG-NET SPÓŁKA AKCYJNA	63

Numer projektu	Beneficjent	Liczba PA
<b>SUMA</b>		<b>63</b>

## Mapa planów inwestycyjnych

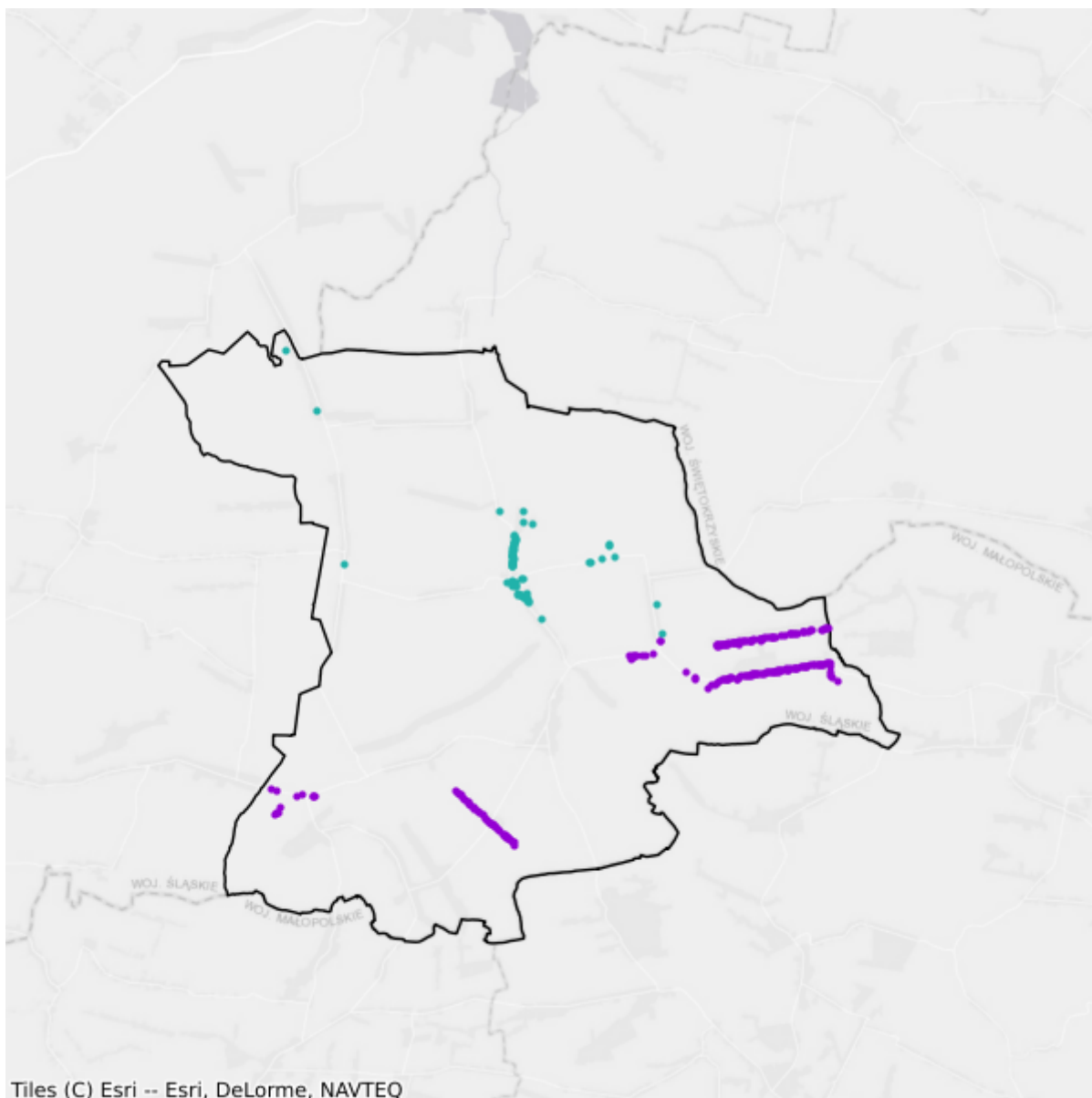

- Plany inwestycyjne realizowane ze środków prywatnych
- Plany inwestycyjne realizowane ze środków publicznych

# 17. Powiat żywiecki

TERC: 2417

## Statystyki ogólne

W powiecie jest 54 858 punktów adresowych. Na koniec czerwca 2025 roku w zasięgu stacjonarnego dostępu do usług szerokopasmowych było 50 919 punktów adresowych, a 3 939 pozostało bez zasięgu. Na wskazanym obszarze było 8 070 białych plam NGA. Od 1 stycznia 2023 do 30 czerwca 2025 roku obywatele zgłosili 142 zapotrzebowania na internet i 3 weryfikacje danych w systemie internet.gov.pl.

Na terenie powiatu działa 36 przedsiębiorców telekomunikacyjnych świadczących usługi stacjonarnego dostępu do usług szerokopasmowych, w tym:

- 25 świadczących wyłącznie usługi detaliczne;
- 4 świadczących wyłącznie usługi hurtowe;
- 7 świadczących usługi hurtowo-detaliczne.

W tabeli nr 17.1 przedstawiono liczbę zasięgów i punktów adresowych w zasięgu na terenie powiatu.

<b>Tabela 17.1: Liczba zasięgów i punktów adresowych w zasięgu na terenie powiatu.</b>			
<b>Gmina</b>	<b>Liczba zasięgów zgłoszonych przez podmioty zobowiązane do raportowania</b>	<b>Liczba punktów adresowych objętych zasięgiem</b>	<b>Liczba punktów adresowych ogółem</b>
Czernichów	12 984	3 587	3 651
Gilowice	7 176	2 253	2 320
Jeleśnia	12 614	5 298	5 529
Koszarawa	1 405	980	1 257
Lipowa	11 981	4 101	4 274
Milówka	12 130	3 671	4 095
Radziechowy-Wieprz	13 122	4 057	4 293
Rajcza	6 932	3 116	3 924
Ujszoły	3 913	1 325	2 079
Węgierska Górka	10 755	4 261	4 450
Łodygowice	29 265	5 012	5 187
Łękawica	5 431	1 722	1 771

Gmina	Liczba zasięgów zgłoszonych przez podmioty zobowiązane do raportowania	Liczba punktów adresowych objętych zasięgiem	Liczba punktów adresowych ogółem
Ślemień	3 601	1 488	1 543
Świnna	9 171	2 937	2 995
Żywiec	35 075	7 111	7 490
<b>SUMA</b>	<b>175 555</b>	<b>50 919</b>	<b>54 858</b>

W tabeli nr 17.2 przedstawiono liczbowy i procentowy podział na punkty adresowe w zależności od rodzaju zasięgu na terenie powiatu.

Tabela 17.2: Podział na rodzaje usług i zasięgów.		
	Liczba adresów	Udział %
Rzeczywisty	48 639	88,66%
Hurtowy (wyłącznie)	1 238	2,26%
Teoretyczny (wyłącznie)	1 042	1,90%
Brak zasięgu	3 939	7,18%
<b>SUMA</b>	<b>54 858</b>	<b>100%</b>

## Zasięgi sieci

W tabeli nr 17.3 przedstawiono liczbowo i procentowo liczbę zasięgów oraz liczbę punktów adresowych na terenie powiatu w zależności od przepustowości.

Tabela 17.3: Liczba zasięgów i adresów w podziale na przepustowość.					
Przepustowość [Mb/s]	Liczba zasięgów	Udział %	Liczba punktów adresowych	Udział %	
2	5 364	3,06%	42	0,08%	
10	1 088	0,62%	4	0,01%	
20	282	0,16%	2	0,00%	
30	11 494	6,55%	596	1,17%	
40	3 433	1,96%	126	0,25%	
50	16 691	9,51%	410	0,81%	
60	34 402	19,60%	2 842	5,58%	
70	1 139	0,65%	47	0,09%	
80	505	0,29%	62	0,12%	
90	40	0,02%	0	0,00%	
100	266	0,15%	18	0,04%	
200	77	0,04%	0	0,00%	
300	6	0,00%	0	0,00%	
400	0	0,00%	0	0,00%	
500	0	0,00%	0	0,00%	
600	35	0,02%	0	0,00%	

Przepustowość [Mb/s]	Liczba zasięgów	Udział %	Liczba punktów adresowych	Udział %
700	0	0,00%	0	0,00%
800	0	0,00%	0	0,00%
900	13 832	7,88%	230	0,45%
1000	74 052	42,18%	39 257	77,10%
2000	1 246	0,71%	574	1,13%
3000	0	0,00%	0	0,00%
4000	0	0,00%	0	0,00%
5000	11 572	6,59%	6 678	13,11%
6000	0	0,00%	0	0,00%
7000	0	0,00%	0	0,00%
8000	0	0,00%	0	0,00%
9000	0	0,00%	0	0,00%
10000	31	0,02%	31	0,06%
<b>SUMA</b>	<b>175 555</b>	<b>100%</b>	<b>50 919</b>	<b>100%</b>

W tabeli nr 17.4 przedstawiono liczbę zasięgów w powiecie w zależności od rodzaju medium.

**Tabela 17.4: Liczba zasięgów z podziałem na medium.**

Medium	Liczba zasięgów	Udział %
światłowodowe	100 837	57,44%
kablowe współosiowe miedziane	110	0,06%
kablowe parowe miedziane	28 868	16,44%
radiowe (FWA)	45 740	26,05%
<b>SUMA</b>	<b>175 555</b>	<b>100%</b>

## Plany inwestycyjne (komercyjne)

W powiecie zgłoszone zostały plany inwestycyjne obejmujące 9 603 punkty adresowe, w tym 9 594 unikalne punkty adresowe.

W tabeli nr 17.5 przedstawiono liczbę punktów adresowych na terenie powiatu, objętych planami inwestycyjnymi do zrealizowania ze środków własnych inwestorów.

**Tabela 17.5: Liczba punktów adresowych ze zgłoszonymi planami inwestycyjnymi finansowanymi ze środków własnych inwestora.**

Powiat	Liczba punktów adresowych objętych planami inwestycyjnymi
Czernichów	1 535
Gilowice	217
Jeleśnia	710
Koszarawa	346
Lipowa	171

<b>Powiat</b>	<b>Liczba punktów adresowych objętych planami inwestycyjnymi</b>
Milówka	853
Radziechowy-Wieprz	271
Rajcza	1 012
Ujszoły	824
Węgierska Górka	353
Łodygowice	1 571
Łękawica	403
Ślemień	223
Świnna	167
Żywiec	947
<b>SUMA</b>	<b>9 603</b>

## Plany inwestycyjne realizowane ze środków publicznych

W powiecie zgłoszone zostały plany inwestycyjne obejmujące 5 757 punktów adresowych. Realizowanych jest 0 projektów z KPO i 2 projekty z FER. Dane pochodzą z systemu SIMBA i odnoszą się do umów o dofinansowanie zawartych do dnia 30 czerwca 2025.

W tabeli nr 17.6 przedstawiono liczbę punktów adresowych na terenie powiatu, objętych planami inwestycyjnymi do zrealizowania ze środków publicznych.

<b>Tabela 17.6: Liczba punktów adresowych ze zgłoszonymi planami inwestycyjnymi realizowanymi ze środków publicznych.</b>	
<b>Gmina</b>	<b>Liczba punktów adresowych objętych planami inwestycyjnymi</b>
Czernichów	1 062
Gilowice	111
Jeleśnia	455
Koszarawa	264
Lipowa	42
Milówka	644
Radziechowy-Wieprz	135
Rajcza	785
Ujszoły	677
Węgierska Górka	249
Łodygowice	476
Łękawica	335
Ślemień	133
Świnna	113
Żywiec	276
<b>SUMA</b>	<b>5 757</b>

# 17.1. Gmina Żywiec

TERC: 2417011

## Statystyki ogólne

W gminie jest 7 490 punktów adresowych. Na koniec czerwca 2025 roku w zasięgu stacjonarnego dostępu do usług szerokopasmowych było 7 111 punktów adresowych, a 379 pozostało bez zasięgu. Na wskazanym obszarze było 938 białych plam NGA. Od 1 stycznia 2023 do 30 czerwca 2025 roku obywatele zgłosili 19 zapotrzebowań na internet i 0 weryfikacji danych w systemie internet.gov.pl.

W tabeli nr 17.1.1 przedstawiono przedsiębiorców telekomunikacyjnych działających na terenie gminy i świadczących usługi stacjonarnego dostępu do usług szerokopasmowych.

Tabela 17.1.1: Podmiot w zależności od rodzaju usług.			
Podmiot	Detal	Hurt	Hurt-Detal
ARKOM Adam Mucharski	X		
BESKID MEDIA Spółka z ograniczoną odpowiedzialnością	X		X
BESKIDZKA TELEWIZJA KABLOWA "BESTKABEL" sp. z o.o.	X		
CYBERIO SPÓŁKA Z OGRANICZONĄ ODPOWIEDZIALNOŚCIĄ	X		
EXATEL S.A.	X		
FIBREO SPÓŁKA AKCYJNA	X		
GFXLABS Grzegorz Pawlicki	X		
INEA SPÓŁKA Z OGRANICZONĄ ODPOWIEDZIALNOŚCIĄ	X		
LANDTECH Spółka z ograniczoną odpowiedzialnością	X		
M3.NET SPÓŁKA Z OGRANICZONĄ ODPOWIEDZIALNOŚCIĄ			X
Marcin Stąpór STA KOM	X		
NAUKOWA I AKADEMICKA SIEĆ KOMPUTEROWA - PAŃSTWOWY INSTYTUT BADAWCZY	X		
NETIA SPÓŁKA AKCYJNA			X
ORANGE POLSKA S.A.	X	X	X
P4 SPÓŁKA Z OGRANICZONĄ ODPOWIEDZIALNOŚCIĄ	X		
POLKOMTEL Sp. z o.o.	X		
POLSKI ŚWIATŁOWÓD OTWARTY SPÓŁKA Z OGRANICZONĄ ODPOWIEDZIALNOŚCIĄ		X	
PRONET Błażej Frasunek	X		

Podmiot	Detal	Hurt	Hurt-Detal
RFC INTERNET SPÓŁKA Z OGRANICZONĄ ODPOWIEDZIALNOŚCIĄ	X		
SFERANET SA		X	
SFERANET SPÓŁKA Z OGRANICZONĄ ODPOWIEDZIALNOŚCIĄ	X		
SQS POLSKA Szymon Wysokiński	X		
T-MOBILE POLSKA S.A.	X		
TK TELEKOM Sp. z o.o.			X
VECTRA S.A.	X		
VERIZON POLSKA sp. z o.o.	X		
ŚWIATŁOWÓD INWESTYCJE SPÓŁKA Z OGRANICZONĄ ODPOWIEDZIALNOŚCIĄ		X	

W tabeli nr 17.1.2 przedstawiono liczbowy i procentowy podział na punkty adresowe w zależności od rodzaju zasięgu na terenie gminy.

**Tabela 17.1.2: Podział na rodzaje usług i zasięgów.**

	Liczba adresów	Udział %
Rzeczywisty	6 938	92,63%
Hurtowy (wyłącznie)	133	1,78%
Teoretyczny (wyłącznie)	40	0,53%
Brak zasięgu	379	5,06%
<b>SUMA</b>	<b>7 490</b>	<b>100%</b>

## Zasięgi sieci

W tabeli nr 17.1.3 przedstawiono liczbowo i procentowo liczbę zasięgów oraz liczbę punktów adresowych na terenie gminy w zależności od przepustowości.

**Tabela 17.1.3: Liczba zasięgów i adresów w podziale na przepustowość.**

Przepustowość [Mb/s]	Liczba zasięgów	Udział %	Liczba punktów adresowych	Udział %
2	5 338	15,22%	38	0,53%
10	1 088	3,10%	4	0,06%
20	282	0,80%	2	0,03%
30	1 934	5,51%	46	0,65%
40	1 023	2,92%	24	0,34%
50	1 584	4,52%	16	0,23%
60	7 243	20,65%	420	5,91%
70	165	0,47%	2	0,03%
80	57	0,16%	7	0,10%
90	40	0,11%	0	0,00%

Przepustowość [Mb/s]	Liczba zasięgów	Udział %	Liczba punktów adresowych	Udział %
100	141	0,40%	2	0,03%
200	76	0,22%	0	0,00%
300	6	0,02%	0	0,00%
400	0	0,00%	0	0,00%
500	0	0,00%	0	0,00%
600	23	0,07%	0	0,00%
700	0	0,00%	0	0,00%
800	0	0,00%	0	0,00%
900	893	2,55%	0	0,00%
1000	13 812	39,38%	5 910	83,11%
2000	1 246	3,55%	574	8,07%
3000	0	0,00%	0	0,00%
4000	0	0,00%	0	0,00%
5000	124	0,35%	66	0,93%
6000	0	0,00%	0	0,00%
7000	0	0,00%	0	0,00%
8000	0	0,00%	0	0,00%
9000	0	0,00%	0	0,00%
10000	0	0,00%	0	0,00%
<b>SUMA</b>	<b>35 075</b>	<b>100%</b>	<b>7 111</b>	<b>100%</b>

W tabeli nr 17.1.4 przedstawiono liczbę zasięgów w gminie w zależności od rodzaju medium.

**Tabela 17.1.4: Liczba zasięgów z podziałem na medium.**

Medium	Liczba zasięgów	Udział %
światłowodowe	16 104	45,91%
kablowe współosiowe miedziane	109	0,31%
kablowe parowe miedziane	11 142	31,77%
radiowe (FWA)	7 720	22,01%
<b>SUMA</b>	<b>35 075</b>	<b>100%</b>

## Plany inwestycyjne (komercyjne)

W gminie zgłoszone zostały plany inwestycyjne obejmujące 947 punktów adresowych. Zgłoszone plany inwestycyjne przewidują objęcie w kolejnych 3 latach zasięgiem stacjonarnego dostępu do usług szerokopasmowych:

- 590 punktów adresowych znajdujących się już w zasięgu rzeczywistym;
- 38 punktów adresowych znajdujących się już w zasięgu wyłącznie hurtowym;
- 1 punkt adresowy znajdujący się już w zasięgu teoretycznym;
- 282 punkty adresowe znajdujące się w planie inwestycyjnym ze środków publicznych;

- 9 punktów adresowych znajdujących się w innym planie inwestycyjnym ze środków prywatnych;
- 309 punktów adresowych będących białymi plamami (bez zasięgu).

## Plany inwestycyjne realizowane ze środków publicznych

W gminie zgłoszone zostały plany inwestycyjne obejmujące 276 punktów adresowych. Realizowanych jest 0 projektów z KPO i 1 projekt z FERC. Dane pochodzą z systemu SIMBA i odnoszą się do umów o dofinansowanie zawartych do dnia 30 czerwca 2025.

W tabeli nr 17.1.5 przedstawiono liczbę punktów adresowych na terenie gminy, objętych planami inwestycyjnymi do zrealizowania ze środków publicznych.

**Tabela 17.1.5: Liczba punktów adresowych ze zgłoszonymi planami inwestycyjnymi realizowanymi ze środków publicznych.**

Numer projektu	Beneficjent	Liczba PA
FERC.01.01-IP. 01-0172/23	BESKID MEDIA SPÓŁKA Z OGRANICZONĄ ODPOWIEDZIALNOŚCIĄ	276
<b>SUMA</b>		<b>276</b>

## Mapa planów inwestycyjnych

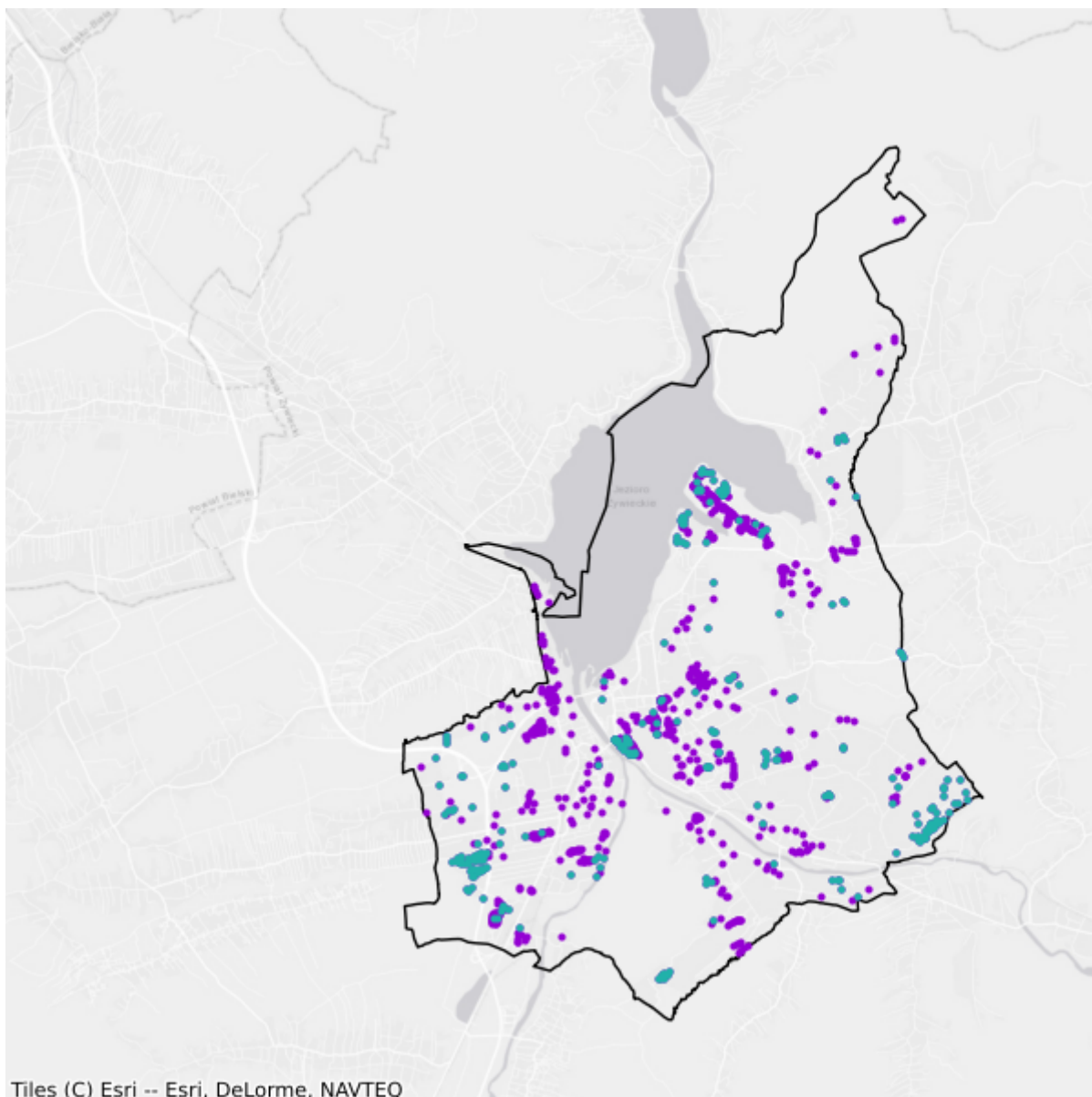

- Plany inwestycyjne realizowane ze środków prywatnych
- Plany inwestycyjne realizowane ze środków publicznych

## 17.2. Gmina Czernichów

TERC: 2417022

### Statystyki ogólne

W gminie jest 3 651 punktów adresowych. Na koniec czerwca 2025 roku w zasięgu stacjonarnego dostępu do usług szerokopasmowych było 3 587 punktów adresowych, a 64 pozostały bez zasięgu. Na wskazanym obszarze było 1 157 białych plam NGA. Od 1 stycznia 2023 do 30 czerwca 2025 roku obywatele zgłosili 14 zapotrzebowań na internet i 1 weryfikację danych w systemie internet.gov.pl.

W tabeli nr 17.2.1 przedstawiono przedsiębiorców telekomunikacyjnych działających na terenie gminy i świadczących usługi stacjonarnego dostępu do usług szerokopasmowych.

<b>Tabela 17.2.1: Podmiot w zależności od rodzaju usług.</b>			
<b>Podmiot</b>	<b>Detal</b>	<b>Hurt</b>	<b>Hurt-Detal</b>
BESKID MEDIA Spółka z ograniczoną odpowiedzialnością	X		X
EXATEL S.A.	X		
FIBREO SPÓŁKA AKCYJNA	X		
INETHD Paweł Urban	X		
NAUKOWA I AKADEMICKA SIEĆ KOMPUTEROWA - PAŃSTWOWY INSTYTUT BADAWCZY	X		
NETIA SPÓŁKA AKCYJNA			X
ORANGE POLSKA S.A.	X	X	X
P4 SPÓŁKA Z OGRANICZONĄ ODPOWIEDZIALNOŚCIĄ	X		
POLKOMTEL Sp. z o.o.	X		
POLSKI ŚWIATŁOWÓD OTWARTY SPÓŁKA Z OGRANICZONĄ ODPOWIEDZIALNOŚCIĄ		X	
PRONET Błażej Frasunek	X		
T-MOBILE POLSKA S.A.	X		

W tabeli nr 17.2.2 przedstawiono liczbowy i procentowy podział na punkty adresowe w zależności od rodzaju zasięgu na terenie gminy.

<b>Tabela 17.2.2: Podział na rodzaje usług i zasięgów.</b>		
	<b>Liczba adresów</b>	<b>Udział %</b>
Rzeczywisty	3 486	95,48%

	<b>Liczba adresów</b>	<b>Udział %</b>
Hurtowy (wyłącznie)	97	2,66%
Teoretyczny (wyłącznie)	4	0,11%
Brak zasięgu	64	1,75%
<b>SUMA</b>	<b>3 651</b>	<b>100%</b>

## Zasięgi sieci

W tabeli nr 17.2.3 przedstawiono liczbowo i procentowo liczbę zasięgów oraz liczbę punktów adresowych na terenie gminy w zależności od przepustowości.

<b>Tabela 17.2.3: Liczba zasięgów i adresów w podziale na przepustowość.</b>					
<b>Przepustowość [Mb/s]</b>	<b>Liczba zasięgów</b>	<b>Udział %</b>	<b>Liczba punktów adresowych</b>	<b>Udział %</b>	
2	0	0,00%	0	0,00%	
10	0	0,00%	0	0,00%	
20	0	0,00%	0	0,00%	
30	535	4,12%	66	1,84%	
40	80	0,62%	7	0,20%	
50	1 330	10,24%	8	0,22%	
60	3 472	26,74%	1 002	27,93%	
70	44	0,34%	2	0,06%	
80	20	0,15%	8	0,22%	
90	0	0,00%	0	0,00%	
100	4	0,03%	0	0,00%	
200	0	0,00%	0	0,00%	
300	0	0,00%	0	0,00%	
400	0	0,00%	0	0,00%	
500	0	0,00%	0	0,00%	
600	0	0,00%	0	0,00%	
700	0	0,00%	0	0,00%	
800	0	0,00%	0	0,00%	
900	2 658	20,47%	92	2,56%	
1000	2 806	21,61%	1 163	32,42%	
2000	0	0,00%	0	0,00%	
3000	0	0,00%	0	0,00%	
4000	0	0,00%	0	0,00%	
5000	2 035	15,67%	1 239	34,54%	
6000	0	0,00%	0	0,00%	
7000	0	0,00%	0	0,00%	
8000	0	0,00%	0	0,00%	

Przepustowość [Mb/s]	Liczba zasięgów	Udział %	Liczba punktów adresowych	Udział %
9000	0	0,00%	0	0,00%
10000	0	0,00%	0	0,00%
<b>SUMA</b>	<b>12 984</b>	<b>100%</b>	<b>3 587</b>	<b>100%</b>

W tabeli nr 17.2.4 przedstawiono liczbę zasięgów w gminie w zależności od rodzaju medium.

Tabela 17.2.4: Liczba zasięgów z podziałem na medium.		
Medium	Liczba zasięgów	Udział %
światłowodowe	7 502	57,78%
kablowe współosiowe miedziane	1	0,01%
kablowe parowe miedziane	913	7,03%
radiowe (FWA)	4 568	35,18%
<b>SUMA</b>	<b>12 984</b>	<b>100%</b>

## Plany inwestycyjne (komercyjne)

W gminie zgłoszone zostały plany inwestycyjne obejmujące 1 535 punktów adresowych. Zgłoszone plany inwestycyjne przewidują objęcie w kolejnych 3 latach zasięgiem stacjonarnego dostępu do usług szerokopasmowych:

- 1 488 punktów adresowych znajdujących się już w zasięgu rzeczywistym;
- 1 punkt adresowy znajdujący się już w zasięgu wyłącznie hurtowym;
- 1 punkt adresowy znajdujący się już w zasięgu teoretycznym;
- 1 078 punktów adresowych znajdujących się w planie inwestycyjnym ze środków publicznych;
- 0 punktów adresowych znajdujących się w innym planie inwestycyjnym ze środków prywatnych;
- 45 punktów adresowych będących białymi plamami (bez zasięgu).

## Plany inwestycyjne realizowane ze środków publicznych

W gminie zgłoszone zostały plany inwestycyjne obejmujące 1 062 punkty adresowe. Realizowanych jest 0 projektów z KPO i 1 projekt z FER. Dane pochodzą z systemu SIMBA i odnoszą się do umów o dofinansowanie zawartych do dnia 30 czerwca 2025.

W tabeli nr 17.2.5 przedstawiono liczbę punktów adresowych na terenie gminy, objętych planami inwestycyjnymi do zrealizowania ze środków publicznych.

Tabela 17.2.5: Liczba punktów adresowych ze zgłoszonymi planami inwestycyjnymi realizowanymi ze środków publicznych.		
Numer projektu	Beneficjent	Liczba PA
		1 062

Numer projektu	Beneficjent	Liczba PA
FERC.01.01-IP. 01-0172/23	BESKID MEDIA SPÓŁKA Z OGRANICZONĄ ODPOWIEDZIALNOŚCIĄ	
<b>SUMA</b>		<b>1 062</b>

## Mapa planów inwestycyjnych

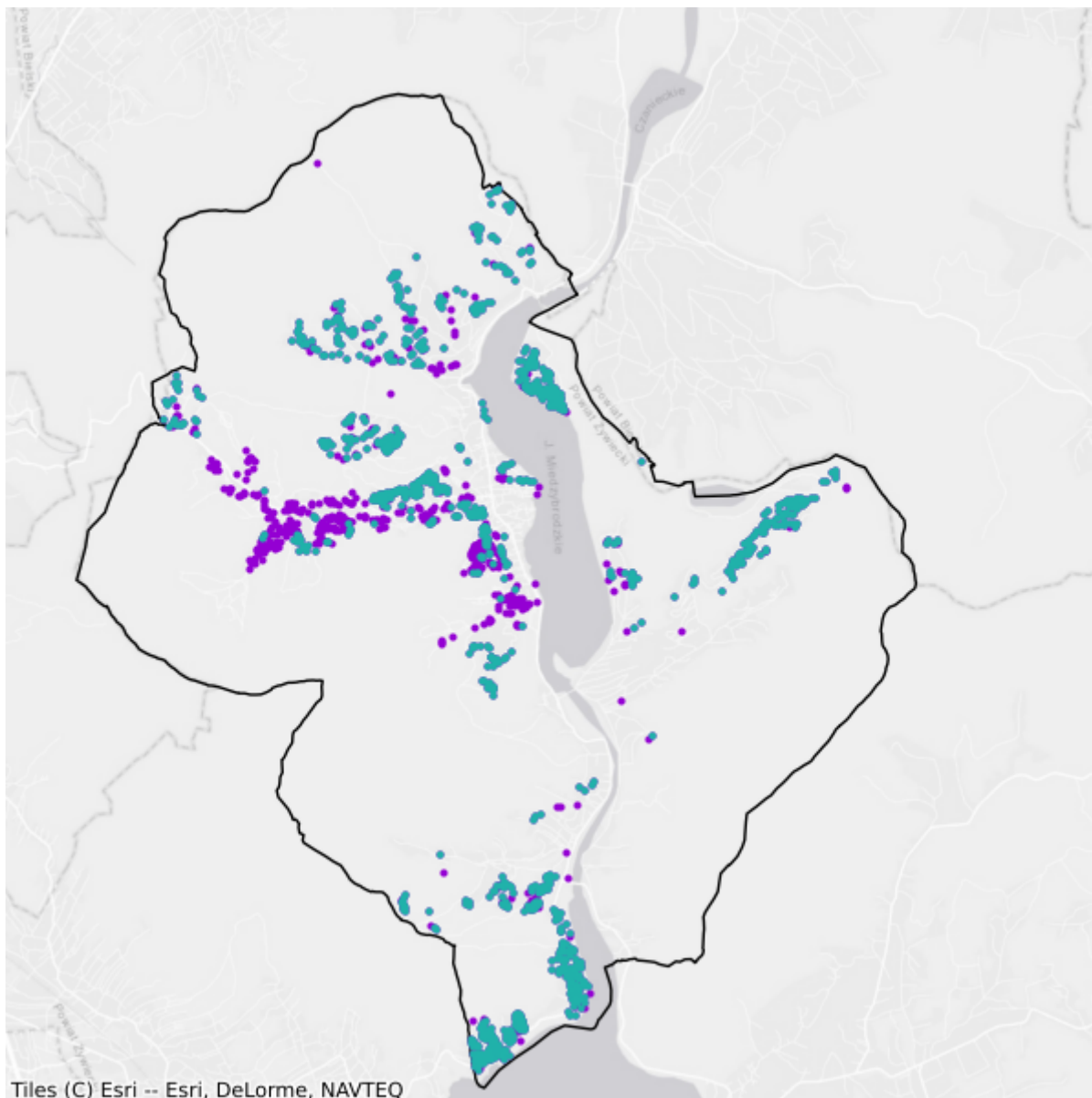

- Plany inwestycyjne realizowane ze środków prywatnych
- Plany inwestycyjne realizowane ze środków publicznych

## 17.3. Gmina Gilowice

TERC: 2417032

### Statystyki ogólne

W gminie jest 2 320 punktów adresowych. Na koniec czerwca 2025 roku w zasięgu stacjonarnego dostępu do usług szerokopasmowych były 2 253 punkty adresowe, a 67 pozostało bez zasięgu. Na wskazanym obszarze było 168 białych plam NGA. Od 1 stycznia 2023 do 30 czerwca 2025 roku obywatele zgłosili 6 zapotrzebowań na internet i 0 weryfikacji danych w systemie internet.gov.pl.

W tabeli nr 17.3.1 przedstawiono przedsiębiorców telekomunikacyjnych działających na terenie gminy i świadczących usługi stacjonarnego dostępu do usług szerokopasmowych.

Tabela 17.3.1: Podmiot w zależności od rodzaju usług.			
Podmiot	Detal	Hurt	Hurt-Detal
BESKID MEDIA Spółka z ograniczoną odpowiedzialnością	X		X
EXATEL S.A.	X		
NAUKOWA I AKADEMICKA SIEĆ KOMPUTEROWA - PAŃSTWOWY INSTYTUT BADAWCZY	X		
NETIA SPÓŁKA AKCYJNA			X
ORANGE POLSKA S.A.		X	X
P4 SPÓŁKA Z OGRANICZONĄ ODPOWIEDZIALNOŚCIĄ	X		
POLKOMTEL Sp. z o.o.	X		
PRONET Błażej Frasunek	X		

W tabeli nr 17.3.2 przedstawiono liczbowy i procentowy podział na punkty adresowe w zależności od rodzaju zasięgu na terenie gminy.

Tabela 17.3.2: Podział na rodzaje usług i zasięgów.		
	Liczba adresów	Udział %
Rzeczywisty	2 222	95,78%
Hurtowy (wyłącznie)	6	0,26%
Teoretyczny (wyłącznie)	25	1,08%
Brak zasięgu	67	2,89%
<b>SUMA</b>	<b>2 320</b>	<b>100%</b>

## Zasięgi sieci

W tabeli nr 17.3.3 przedstawiono liczbowo i procentowo liczbę zasięgów oraz liczbę punktów adresowych na terenie gminy w zależności od przepustowości.

<b>Tabela 17.3.3: Liczba zasięgów i adresów w podziale na przepustowość.</b>				
<b>Przepustowość [Mb/s]</b>	<b>Liczba zasięgów</b>	<b>Udział %</b>	<b>Liczba punktów adresowych</b>	<b>Udział %</b>
2	0	0,00%	0	0,00%
10	0	0,00%	0	0,00%
20	0	0,00%	0	0,00%
30	582	8,11%	2	0,09%
40	130	1,81%	0	0,00%
50	1 848	25,75%	9	0,40%
60	2 369	33,01%	88	3,91%
70	57	0,79%	2	0,09%
80	26	0,36%	0	0,00%
90	0	0,00%	0	0,00%
100	2	0,03%	0	0,00%
200	0	0,00%	0	0,00%
300	0	0,00%	0	0,00%
400	0	0,00%	0	0,00%
500	0	0,00%	0	0,00%
600	0	0,00%	0	0,00%
700	0	0,00%	0	0,00%
800	0	0,00%	0	0,00%
900	0	0,00%	0	0,00%
1000	2 162	30,13%	2 152	95,52%
2000	0	0,00%	0	0,00%
3000	0	0,00%	0	0,00%
4000	0	0,00%	0	0,00%
5000	0	0,00%	0	0,00%
6000	0	0,00%	0	0,00%
7000	0	0,00%	0	0,00%
8000	0	0,00%	0	0,00%
9000	0	0,00%	0	0,00%
10000	0	0,00%	0	0,00%
<b>SUMA</b>	<b>7 176</b>	<b>100%</b>	<b>2 253</b>	<b>100%</b>

W tabeli nr 17.3.4 przedstawiono liczbę zasięgów w gminie w zależności od rodzaju medium.

**Tabela 17.3.4: Liczba zasięgów z podziałem na medium.**

Medium	Liczba zasięgów	Udział %
światłowodowe	2 164	30,16%
kablowe współosiowe miedziane	0	0,00%
kablowe parowe miedziane	1 101	15,34%
radiowe (FWA)	3 911	54,50%
<b>SUMA</b>	<b>7 176</b>	<b>100%</b>

## Plany inwestycyjne (komercyjne)

W gminie zgłoszone zostały plany inwestycyjne obejmujące 217 punktów adresowych. Zgłoszone plany inwestycyjne przewidują objęcie w kolejnych 3 latach zasięgiem stacjonarnego dostępu do usług szerokopasmowych:

- 172 punkty adresowe znajdujące się już w zasięgu rzeczywistym;
- 1 punkt adresowy znajdujący się już w zasięgu wyłącznie hurtowym;
- 4 punkty adresowe znajdujące się już w zasięgu teoretycznym;
- 112 punktów adresowych znajdujących się w planie inwestycyjnym ze środków publicznych;
- 0 punktów adresowych znajdujących się w innym planie inwestycyjnym ze środków prywatnych;
- 40 punktów adresowych będących białymi plamami (bez zasięgu).

## Plany inwestycyjne realizowane ze środków publicznych

W gminie zgłoszone zostały plany inwestycyjne obejmujące 111 punktów adresowych. Realizowanych jest 0 projektów z KPO i 1 projekt z FER. Dane pochodzą z systemu SIMBA i odnoszą się do umów o dofinansowanie zawartych do dnia 30 czerwca 2025.

W tabeli nr 17.3.5 przedstawiono liczbę punktów adresowych na terenie gminy, objętych planami inwestycyjnymi do zrealizowania ze środków publicznych.

**Tabela 17.3.5: Liczba punktów adresowych ze zgłoszonymi planami inwestycyjnymi realizowanymi ze środków publicznych.**

Numer projektu	Beneficjent	Liczba PA
FERC.01.01-IP. 01-0172/23	BESKID MEDIA SPÓŁKA Z OGRANICZONĄ ODPOWIEDZIALNOŚCIĄ	111
<b>SUMA</b>		<b>111</b>

## Mapa planów inwestycyjnych

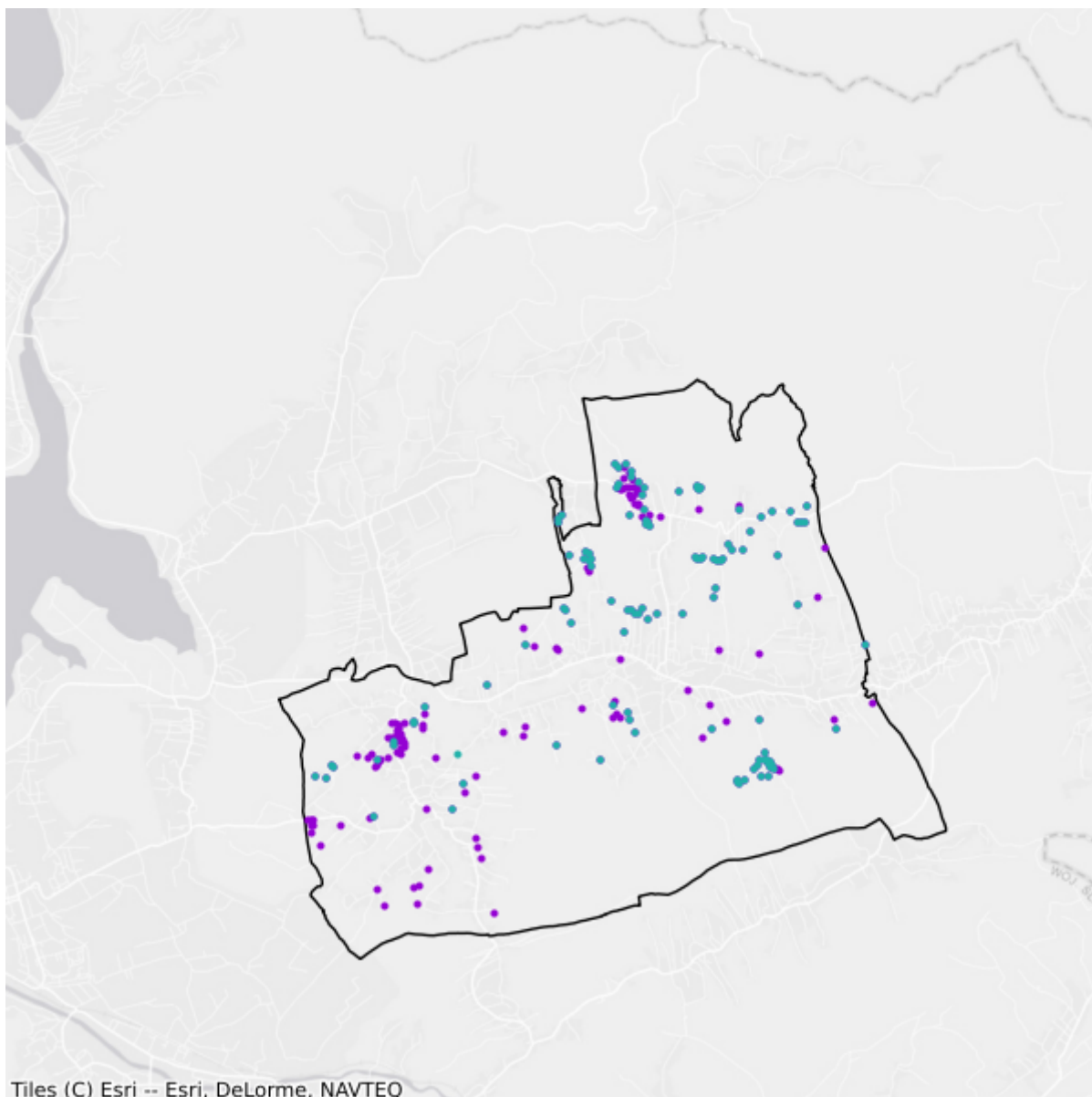

- Plany inwestycyjne realizowane ze środków prywatnych
- Plany inwestycyjne realizowane ze środków publicznych

## 17.4. Gmina Jeleśnia

TERC: 2417042

### Statystyki ogólne

W gminie jest 5 529 punktów adresowych. Na koniec czerwca 2025 roku w zasięgu stacjonarnego dostępu do usług szerokopasmowych było 5 298 punktów adresowych, a 231 pozostało bez zasięgu. Na wskazanym obszarze było 785 białych plam NGA. Od 1 stycznia 2023 do 30 czerwca 2025 roku obywatele zgłosili 10 zapotrzebowań na internet i 0 weryfikacji danych w systemie internet.gov.pl.

W tabeli nr 17.4.1 przedstawiono przedsiębiorców telekomunikacyjnych działających na terenie gminy i świadczących usługi stacjonarnego dostępu do usług szerokopasmowych.

Tabela 17.4.1: Podmiot w zależności od rodzaju usług.			
Podmiot	Detal	Hurt	Hurt-Detal
ARKOM Adam Mucharski	X		
BESKID MEDIA Spółka z ograniczoną odpowiedzialnością	X		X
EXATEL S.A.	X		
NAUKOWA I AKADEMICKA SIEĆ KOMPUTEROWA - PAŃSTWOWY INSTYTUT BADAWCZY	X		
NETIA SPÓŁKA AKCYJNA			X
ORANGE POLSKA S.A.		X	X
P4 SPÓŁKA Z OGRANICZONĄ ODPOWIEDZIALNOŚCIĄ	X		
POLKOMTEL Sp. z o.o.	X		
PRONET Błażej Frasunek	X		
TOWERLINK POLAND SPÓŁKA Z OGRANICZONĄ ODPOWIEDZIALNOŚCIĄ		X	
VERIZON POLSKA sp. z o.o.	X		

W tabeli nr 17.4.2 przedstawiono liczbowy i procentowy podział na punkty adresowe w zależności od rodzaju zasięgu na terenie gminy.

Tabela 17.4.2: Podział na rodzaje usług i zasięgów.		
	Liczba adresów	Udział %
Rzeczywisty	5 149	93,13%
Hurtowy (wyłącznie)	113	2,04%
Teoretyczny (wyłącznie)	36	0,65%

	<b>Liczba adresów</b>	<b>Udział %</b>
Brak zasięgu	231	4,18%
<b>SUMA</b>	<b>5 529</b>	<b>100%</b>

## Zasięgi sieci

W tabeli nr 17.4.3 przedstawiono liczbowo i procentowo liczbę zasięgów oraz liczbę punktów adresowych na terenie gminy w zależności od przepustowości.

<b>Tabela 17.4.3: Liczba zasięgów i adresów w podziale na przepustowość.</b>					
<b>Przepustowość [Mb/s]</b>	<b>Liczba zasięgów</b>	<b>Udział %</b>	<b>Liczba punktów adresowych</b>	<b>Udział %</b>	
2	0	0,00%	0	0,00%	
10	0	0,00%	0	0,00%	
20	0	0,00%	0	0,00%	
30	648	5,14%	78	1,47%	
40	154	1,22%	11	0,21%	
50	1 599	12,68%	17	0,32%	
60	5 312	42,11%	430	8,12%	
70	85	0,67%	12	0,23%	
80	48	0,38%	6	0,11%	
90	0	0,00%	0	0,00%	
100	11	0,09%	1	0,02%	
200	1	0,01%	0	0,00%	
300	0	0,00%	0	0,00%	
400	0	0,00%	0	0,00%	
500	0	0,00%	0	0,00%	
600	0	0,00%	0	0,00%	
700	0	0,00%	0	0,00%	
800	0	0,00%	0	0,00%	
900	0	0,00%	0	0,00%	
1000	4 756	37,70%	4 743	89,52%	
2000	0	0,00%	0	0,00%	
3000	0	0,00%	0	0,00%	
4000	0	0,00%	0	0,00%	
5000	0	0,00%	0	0,00%	
6000	0	0,00%	0	0,00%	
7000	0	0,00%	0	0,00%	
8000	0	0,00%	0	0,00%	
9000	0	0,00%	0	0,00%	

Przepustowość [Mb/s]	Liczba zasięgów	Udział %	Liczba punktów adresowych	Udział %
10000	0	0,00%	0	0,00%
<b>SUMA</b>	<b>12 614</b>	<b>100%</b>	<b>5 298</b>	<b>100%</b>

W tabeli nr 17.4.4 przedstawiono liczbę zasięgów w gminie w zależności od rodzaju medium.

<b>Tabela 17.4.4: Liczba zasięgów z podziałem na medium.</b>		
Medium	Liczba zasięgów	Udział %
światłowodowe	4 767	37,79%
kablowe współosiowe miedziane	0	0,00%
kablowe parowe miedziane	1 334	10,58%
radiowe (FWA)	6 513	51,63%
<b>SUMA</b>	<b>12 614</b>	<b>100%</b>

## Plany inwestycyjne (komercyjne)

W gminie zgłoszone zostały plany inwestycyjne obejmujące 710 punktów adresowych. Zgłoszone plany inwestycyjne przewidują objęcie w kolejnych 3 latach zasięgiem stacjonarnego dostępu do usług szerokopasmowych:

- 504 punkty adresowe znajdujące się już w zasięgu rzeczywistym;
- 2 punkty adresowe znajdujące się już w zasięgu wyłącznie hurtowym;
- 0 punktów adresowych znajdujących się już w zasięgu teoretycznym;
- 504 punkty adresowe znajdujące się w planie inwestycyjnym ze środków publicznych;
- 0 punktów adresowych znajdujących się w innym planie inwestycyjnym ze środków prywatnych;
- 204 punkty adresowe będące białymi plamami (bez zasięgu).

## Plany inwestycyjne realizowane ze środków publicznych

W gminie zgłoszone zostały plany inwestycyjne obejmujące 455 punktów adresowych. Realizowanych jest 0 projektów z KPO i 1 projekt z FERC. Dane pochodzą z systemu SIMBA i odnoszą się do umów o dofinansowanie zawartych do dnia 30 czerwca 2025.

W tabeli nr 17.4.5 przedstawiono liczbę punktów adresowych na terenie gminy, objętych planami inwestycyjnymi do zrealizowania ze środków publicznych.

<b>Tabela 17.4.5: Liczba punktów adresowych ze zgłoszonymi planami inwestycyjnymi realizowanymi ze środków publicznych.</b>		
Numer projektu	Beneficjent	Liczba PA
FERC.01.01-IP. 01-0172/23	BESKID MEDIA SPÓŁKA Z OGRANICZONĄ ODPOWIEDZIALNOŚCIĄ	455
<b>SUMA</b>		<b>455</b>

## Mapa planów inwestycyjnych

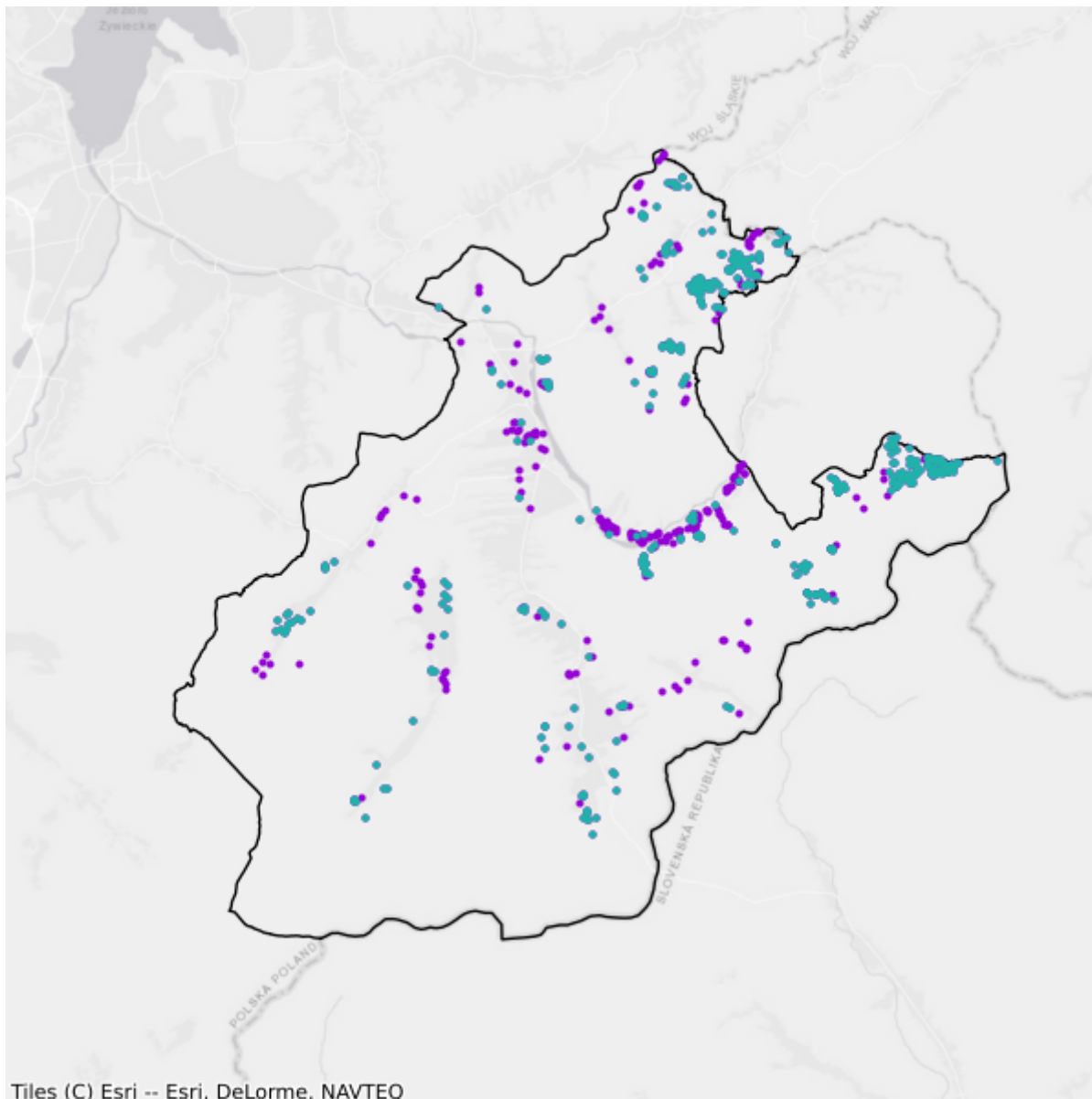

- Plany inwestycyjne realizowane ze środków prywatnych
- Plany inwestycyjne realizowane ze środków publicznych

## 17.5. Gmina Koszarawa

TERC: 2417052

### Statystyki ogólne

W gminie jest 1 257 punktów adresowych. Na koniec czerwca 2025 roku w zasięgu stacjonarnego dostępu do usług szerokopasmowych było 980 punktów adresowych, a 277 pozostało bez zasięgu. Na wskazanym obszarze było 289 białych plam NGA. Od 1 stycznia 2023 do 30 czerwca 2025 roku obywatele zgłosili 3 zapotrzebowania na internet i 0 weryfikacji danych w systemie internet.gov.pl.

W tabeli nr 17.5.1 przedstawiono przedsiębiorców telekomunikacyjnych działających na terenie gminy i świadczących usługi stacjonarnego dostępu do usług szerokopasmowych.

Tabela 17.5.1: Podmiot w zależności od rodzaju usług.			
Podmiot	Detal	Hurt	Hurt-Detal
BESKID MEDIA Spółka z ograniczoną odpowiedzialnością	X		X
EXATEL S.A.	X		
NAUKOWA I AKADEMICKA SIEĆ KOMPUTEROWA - PAŃSTWOWY INSTYTUT BADAWCZY	X		
NETIA SPÓŁKA AKCYJNA			X
ORANGE POLSKA S.A.		X	X
POLKOMTEL Sp. z o.o.	X		

W tabeli nr 17.5.2 przedstawiono liczbowy i procentowy podział na punkty adresowe w zależności od rodzaju zasięgu na terenie gminy.

Tabela 17.5.2: Podział na rodzaje usług i zasięgów.		
	Liczba adresów	Udział %
Rzeczywisty	770	61,26%
Hurtowy (wyłącznie)	59	4,69%
Teoretyczny (wyłącznie)	151	12,01%
Brak zasięgu	277	22,04%
<b>SUMA</b>	<b>1 257</b>	<b>100%</b>

## Zasięgi sieci

W tabeli nr 17.5.3 przedstawiono liczbowo i procentowo liczbę zasięgów oraz liczbę punktów adresowych na terenie gminy w zależności od przepustowości.

<b>Tabela 17.5.3: Liczba zasięgów i adresów w podziale na przepustowość.</b>				
<b>Przepustowość [Mb/s]</b>	<b>Liczba zasięgów</b>	<b>Udział %</b>	<b>Liczba punktów adresowych</b>	<b>Udział %</b>
2	0	0,00%	0	0,00%
10	0	0,00%	0	0,00%
20	0	0,00%	0	0,00%
30	233	16,58%	6	0,61%
40	48	3,42%	2	0,20%
50	34	2,42%	0	0,00%
60	65	4,63%	1	0,10%
70	33	2,35%	1	0,10%
80	18	1,28%	2	0,20%
90	0	0,00%	0	0,00%
100	2	0,14%	0	0,00%
200	0	0,00%	0	0,00%
300	0	0,00%	0	0,00%
400	0	0,00%	0	0,00%
500	0	0,00%	0	0,00%
600	0	0,00%	0	0,00%
700	0	0,00%	0	0,00%
800	0	0,00%	0	0,00%
900	0	0,00%	0	0,00%
1000	972	69,18%	968	98,78%
2000	0	0,00%	0	0,00%
3000	0	0,00%	0	0,00%
4000	0	0,00%	0	0,00%
5000	0	0,00%	0	0,00%
6000	0	0,00%	0	0,00%
7000	0	0,00%	0	0,00%
8000	0	0,00%	0	0,00%
9000	0	0,00%	0	0,00%
10000	0	0,00%	0	0,00%
<b>SUMA</b>	<b>1 405</b>	<b>100%</b>	<b>980</b>	<b>100%</b>

W tabeli nr 17.5.4 przedstawiono liczbę zasięgów w gminie w zależności od rodzaju medium.

**Tabela 17.5.4: Liczba zasięgów z podziałem na medium.**

Medium	Liczba zasięgów	Udział %
światłowodowe	974	69,32%
kablowe współosiowe miedziane	0	0,00%
kablowe parowe miedziane	431	30,68%
radiowe (FWA)	0	0,00%
<b>SUMA</b>	<b>1 405</b>	<b>100%</b>

## Plany inwestycyjne (komercyjne)

W gminie zgłoszone zostały plany inwestycyjne obejmujące 346 punktów adresowych. Zgłoszone plany inwestycyjne przewidują objęcie w kolejnych 3 latach zasięgiem stacjonarnego dostępu do usług szerokopasmowych:

- 69 punktów adresowych znajdujących się już w zasięgu rzeczywistym;
- 4 punkty adresowe znajdujące się już w zasięgu wyłącznie hurtowym;
- 14 punktów adresowych znajdujących się już w zasięgu teoretycznym;
- 269 punktów adresowych znajdujących się w planie inwestycyjnym ze środków publicznych;
- 0 punktów adresowych znajdujących się w innym planie inwestycyjnym ze środków prywatnych;
- 259 punktów adresowych będących białymi plamami (bez zasięgu).

## Plany inwestycyjne realizowane ze środków publicznych

W gminie zgłoszone zostały plany inwestycyjne obejmujące 264 punkty adresowe. Realizowanych jest 0 projektów z KPO i 1 projekt z FERC. Dane pochodzą z systemu SIMBA i odnoszą się do umów o dofinansowanie zawartych do dnia 30 czerwca 2025.

W tabeli nr 17.5.5 przedstawiono liczbę punktów adresowych na terenie gminy, objętych planami inwestycyjnymi do zrealizowania ze środków publicznych.

**Tabela 17.5.5: Liczba punktów adresowych ze zgłoszonymi planami inwestycyjnymi realizowanymi ze środków publicznych.**

Numer projektu	Beneficjent	Liczba PA
FERC.01.01-IP. 01-0172/23	BESKID MEDIA SPÓŁKA Z OGRANICZONĄ ODPOWIEDZIALNOŚCIĄ	264
<b>SUMA</b>		<b>264</b>

## Mapa planów inwestycyjnych

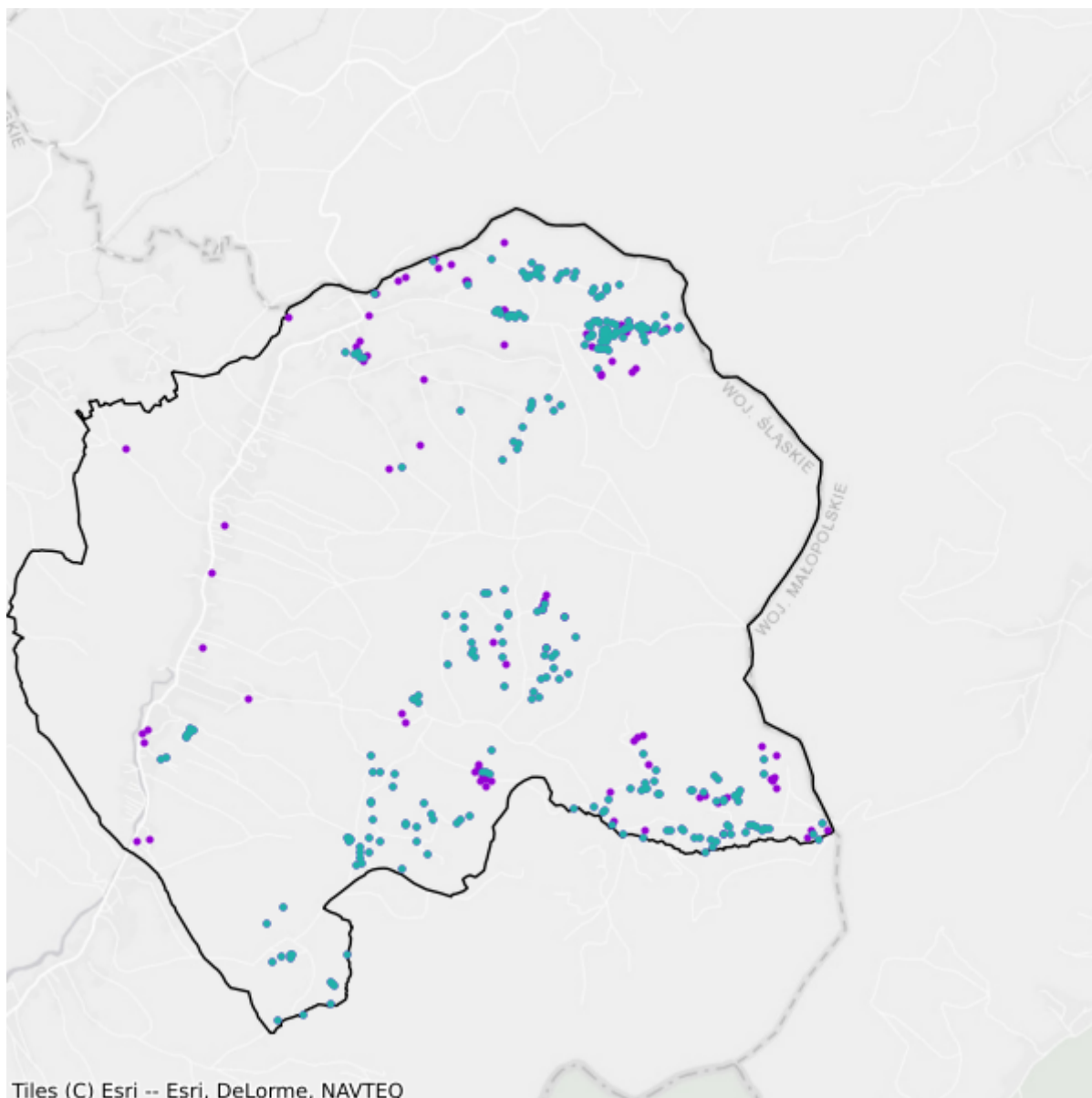

- Plany inwestycyjne realizowane ze środków prywatnych
- Plany inwestycyjne realizowane ze środków publicznych

## 17.6. Gmina Lipowa

TERC: 2417062

### Statystyki ogólne

W gminie są 4 274 punkty adresowe. Na koniec czerwca 2025 roku w zasięgu stacjonarnego dostępu do usług szerokopasmowych było 4 101 punktów adresowych, a 173 pozostały bez zasięgu. Na wskazanym obszarze były 534 białe plamy NGA. Od 1 stycznia 2023 do 30 czerwca 2025 roku obywatele zgłosili 6 zapotrzebowań na internet i 0 weryfikacji danych w systemie internet.gov.pl.

W tabeli nr 17.6.1 przedstawiono przedsiębiorców telekomunikacyjnych działających na terenie gminy i świadczących usługi stacjonarnego dostępu do usług szerokopasmowych.

<b>Tabela 17.6.1: Podmiot w zależności od rodzaju usług.</b>			
<b>Podmiot</b>	<b>Detal</b>	<b>Hurt</b>	<b>Hurt-Detal</b>
BESKID MEDIA Spółka z ograniczoną odpowiedzialnością	X		X
CYBERIO SPÓŁKA Z OGRANICZONĄ ODPOWIEDZIALNOŚCIĄ	X		
EXATEL S.A.	X		
LANDTECH Spółka z ograniczoną odpowiedzialnością	X		
NAUKOWA I AKADEMICKA SIEĆ KOMPUTEROWA - PAŃSTWOWY INSTYTUT BADAWCZY	X		
NETIA SPÓŁKA AKCYJNA			X
ORANGE POLSKA S.A.	X	X	X
P4 SPÓŁKA Z OGRANICZONĄ ODPOWIEDZIALNOŚCIĄ	X		
POLKOMTEL Sp. z o.o.	X		
POLSKI ŚWIATŁOWÓD OTWARTY SPÓŁKA Z OGRANICZONĄ ODPOWIEDZIALNOŚCIĄ		X	
PRONET Błażej Frasunek	X		
SFERANET SA		X	
SFERANET SPÓŁKA Z OGRANICZONĄ ODPOWIEDZIALNOŚCIĄ	X		
STANET SPÓŁKA Z OGRANICZONĄ ODPOWIEDZIALNOŚCIĄ	X		
T-MOBILE POLSKA S.A.	X		

W tabeli nr 17.6.2 przedstawiono liczbowy i procentowy podział na punkty adresowe w zależności od rodzaju zasięgu na terenie gminy.

**Tabela 17.6.2: Podział na rodzaje usług i zasięgów.**

	<b>Liczba adresów</b>	<b>Udział %</b>
Rzeczywisty	3 796	88,82%
Hurtowy (wyłącznie)	259	6,06%
Teoretyczny (wyłącznie)	46	1,08%
Brak zasięgu	173	4,05%
<b>SUMA</b>	<b>4 274</b>	<b>100%</b>

## Zasięgi sieci

W tabeli nr 17.6.3 przedstawiono liczbowo i procentowo liczbę zasięgów oraz liczbę punktów adresowych na terenie gminy w zależności od przepustowości.

**Tabela 17.6.3: Liczba zasięgów i adresów w podziale na przepustowość.**

<b>Przepustowość [Mb/s]</b>	<b>Liczba zasięgów</b>	<b>Udział %</b>	<b>Liczba punktów adresowych</b>	<b>Udział %</b>
2	0	0,00%	0	0,00%
10	0	0,00%	0	0,00%
20	0	0,00%	0	0,00%
30	860	7,18%	187	4,56%
40	82	0,68%	17	0,41%
50	1 034	8,63%	37	0,90%
60	3 879	32,38%	96	2,34%
70	44	0,37%	10	0,24%
80	43	0,36%	14	0,34%
90	0	0,00%	0	0,00%
100	8	0,07%	0	0,00%
200	0	0,00%	0	0,00%
300	0	0,00%	0	0,00%
400	0	0,00%	0	0,00%
500	0	0,00%	0	0,00%
600	0	0,00%	0	0,00%
700	0	0,00%	0	0,00%
800	0	0,00%	0	0,00%
900	3	0,03%	0	0,00%
1000	6 024	50,28%	3 738	91,15%
2000	0	0,00%	0	0,00%
3000	0	0,00%	0	0,00%
4000	0	0,00%	0	0,00%
5000	4	0,03%	2	0,05%
6000	0	0,00%	0	0,00%

Przepustowość [Mb/s]	Liczba zasięgów	Udział %	Liczba punktów adresowych	Udział %
7000	0	0,00%	0	0,00%
8000	0	0,00%	0	0,00%
9000	0	0,00%	0	0,00%
10000	0	0,00%	0	0,00%
<b>SUMA</b>	<b>11 981</b>	<b>100%</b>	<b>4 101</b>	<b>100%</b>

W tabeli nr 17.6.4 przedstawiono liczbę zasięgów w gminie w zależności od rodzaju medium.

**Tabela 17.6.4: Liczba zasięgów z podziałem na medium.**

Medium	Liczba zasięgów	Udział %
światłowodowe	6 039	50,40%
kablowe współosiowe miedziane	0	0,00%
kablowe parowe miedziane	1 341	11,19%
radiowe (FWA)	4 601	38,40%
<b>SUMA</b>	<b>11 981</b>	<b>100%</b>

## Plany inwestycyjne (komercyjne)

W gminie zgłoszone zostały plany inwestycyjne obejmujące 171 punktów adresowych. Zgłoszone plany inwestycyjne przewidują objęcie w kolejnych 3 latach zasięgiem stacjonarnego dostępu do usług szerokopasmowych:

- 62 punkty adresowe znajdujące się już w zasięgu rzeczywistym;
- 0 punktów adresowych znajdujących się już w zasięgu wyłącznie hurtowym;
- 0 punktów adresowych znajdujących się już w zasięgu teoretycznym;
- 51 punktów adresowych znajdujących się w planie inwestycyjnym ze środków publicznych;
- 0 punktów adresowych znajdujących się w innym planie inwestycyjnym ze środków prywatnych;
- 109 punktów adresowych będących białymi plamami (bez zasięgu).

## Plany inwestycyjne realizowane ze środków publicznych

W gminie zgłoszone zostały plany inwestycyjne obejmujące 42 punkty adresowe. Realizowanych jest 0 projektów z KPO i 1 projekt z FERC. Dane pochodzą z systemu SIMBA i odnoszą się do umów o dofinansowanie zawartych do dnia 30 czerwca 2025.

W tabeli nr 17.6.5 przedstawiono liczbę punktów adresowych na terenie gminy, objętych planami inwestycyjnymi do zrealizowania ze środków publicznych.



## 17.7. Gmina Łękawica

TERC: 2417072

### Statystyki ogólne

W gminie jest 1 771 punktów adresowych. Na koniec czerwca 2025 roku w zasięgu stacjonarnego dostępu do usług szerokopasmowych były 1 722 punkty adresowe, a 49 pozostało bez zasięgu. Na wskazanym obszarze były 334 białe plamy NGA. Od 1 stycznia 2023 do 30 czerwca 2025 roku obywatele zgłosili 2 zapotrzebowania na internet i 1 weryfikację danych w systemie internet.gov.pl.

W tabeli nr 17.7.1 przedstawiono przedsiębiorców telekomunikacyjnych działających na terenie gminy i świadczących usługi stacjonarnego dostępu do usług szerokopasmowych.

Tabela 17.7.1: Podmiot w zależności od rodzaju usług.			
Podmiot	Detal	Hurt	Hurt-Detal
BESKID MEDIA Spółka z ograniczoną odpowiedzialnością	X		X
EXATEL S.A.	X		
NAUKOWA I AKADEMICKA SIEĆ KOMPUTEROWA - PAŃSTWOWY INSTYTUT BADAWCZY	X		
NETIA SPÓŁKA AKCYJNA			X
ORANGE POLSKA S.A.		X	X
P4 SPÓŁKA Z OGRANICZONĄ ODPOWIEDZIALNOŚCIĄ	X		
POLKOMTEL Sp. z o.o.	X		
PRONET Błażej Frasunek	X		

W tabeli nr 17.7.2 przedstawiono liczbowy i procentowy podział na punkty adresowe w zależności od rodzaju zasięgu na terenie gminy.

Tabela 17.7.2: Podział na rodzaje usług i zasięgów.		
	Liczba adresów	Udział %
Rzeczywisty	1 663	93,90%
Hurtowy (wyłącznie)	44	2,48%
Teoretyczny (wyłącznie)	15	0,85%
Brak zasięgu	49	2,77%
<b>SUMA</b>	<b>1 771</b>	<b>100%</b>

## Zasięgi sieci

W tabeli nr 17.7.3 przedstawiono liczbowo i procentowo liczbę zasięgów oraz liczbę punktów adresowych na terenie gminy w zależności od przepustowości.

<b>Tabela 17.7.3: Liczba zasięgów i adresów w podziale na przepustowość.</b>				
<b>Przepustowość [Mb/s]</b>	<b>Liczba zasięgów</b>	<b>Udział %</b>	<b>Liczba punktów adresowych</b>	<b>Udział %</b>
2	0	0,00%	0	0,00%
10	0	0,00%	0	0,00%
20	0	0,00%	0	0,00%
30	647	11,91%	20	1,16%
40	379	6,98%	4	0,23%
50	806	14,84%	18	1,05%
60	1 946	35,83%	233	13,53%
70	149	2,74%	5	0,29%
80	45	0,83%	5	0,29%
90	0	0,00%	0	0,00%
100	3	0,06%	0	0,00%
200	0	0,00%	0	0,00%
300	0	0,00%	0	0,00%
400	0	0,00%	0	0,00%
500	0	0,00%	0	0,00%
600	0	0,00%	0	0,00%
700	0	0,00%	0	0,00%
800	0	0,00%	0	0,00%
900	0	0,00%	0	0,00%
1000	1 456	26,81%	1 437	83,45%
2000	0	0,00%	0	0,00%
3000	0	0,00%	0	0,00%
4000	0	0,00%	0	0,00%
5000	0	0,00%	0	0,00%
6000	0	0,00%	0	0,00%
7000	0	0,00%	0	0,00%
8000	0	0,00%	0	0,00%
9000	0	0,00%	0	0,00%
10000	0	0,00%	0	0,00%
<b>SUMA</b>	<b>5 431</b>	<b>100%</b>	<b>1 722</b>	<b>100%</b>

W tabeli nr 17.7.4 przedstawiono liczbę zasięgów w gminie w zależności od rodzaju medium.

**Tabela 17.7.4: Liczba zasięgów z podziałem na medium.**

Medium	Liczba zasięgów	Udział %
światłowodowe	1 459	26,86%
kablowe współosiowe miedziane	0	0,00%
kablowe parowe miedziane	1 846	33,99%
radiowe (FWA)	2 126	39,15%
<b>SUMA</b>	<b>5 431</b>	<b>100%</b>

## Plany inwestycyjne (komercyjne)

W gminie zgłoszone zostały plany inwestycyjne obejmujące 403 punkty adresowe. Zgłoszone plany inwestycyjne przewidują objęcie w kolejnych 3 latach zasięgiem stacjonarnego dostępu do usług szerokopasmowych:

- 366 punktów adresowych znajdujących się już w zasięgu rzeczywistym;
- 5 punktów adresowych znajdujących się już w zasięgu wyłącznie hurtowym;
- 1 punkt adresowy znajdujący się już w zasięgu teoretycznym;
- 346 punktów adresowych znajdujących się w planie inwestycyjnym ze środków publicznych;
- 0 punktów adresowych znajdujących się w innym planie inwestycyjnym ze środków prywatnych;
- 31 punktów adresowych będących białymi plamami (bez zasięgu).

## Plany inwestycyjne realizowane ze środków publicznych

W gminie zgłoszone zostały plany inwestycyjne obejmujące 335 punktów adresowych. Realizowanych jest 0 projektów z KPO i 1 projekt z FERC. Dane pochodzą z systemu SIMBA i odnoszą się do umów o dofinansowanie zawartych do dnia 30 czerwca 2025.

W tabeli nr 17.7.5 przedstawiono liczbę punktów adresowych na terenie gminy, objętych planami inwestycyjnymi do zrealizowania ze środków publicznych.

**Tabela 17.7.5: Liczba punktów adresowych ze zgłoszonymi planami inwestycyjnymi realizowanymi ze środków publicznych.**

Numer projektu	Beneficjent	Liczba PA
FERC.01.01-IP. 01-0172/23	BESKID MEDIA SPÓŁKA Z OGRANICZONĄ ODPOWIEDZIALNOŚCIĄ	335
<b>SUMA</b>		<b>335</b>

## Mapa planów inwestycyjnych

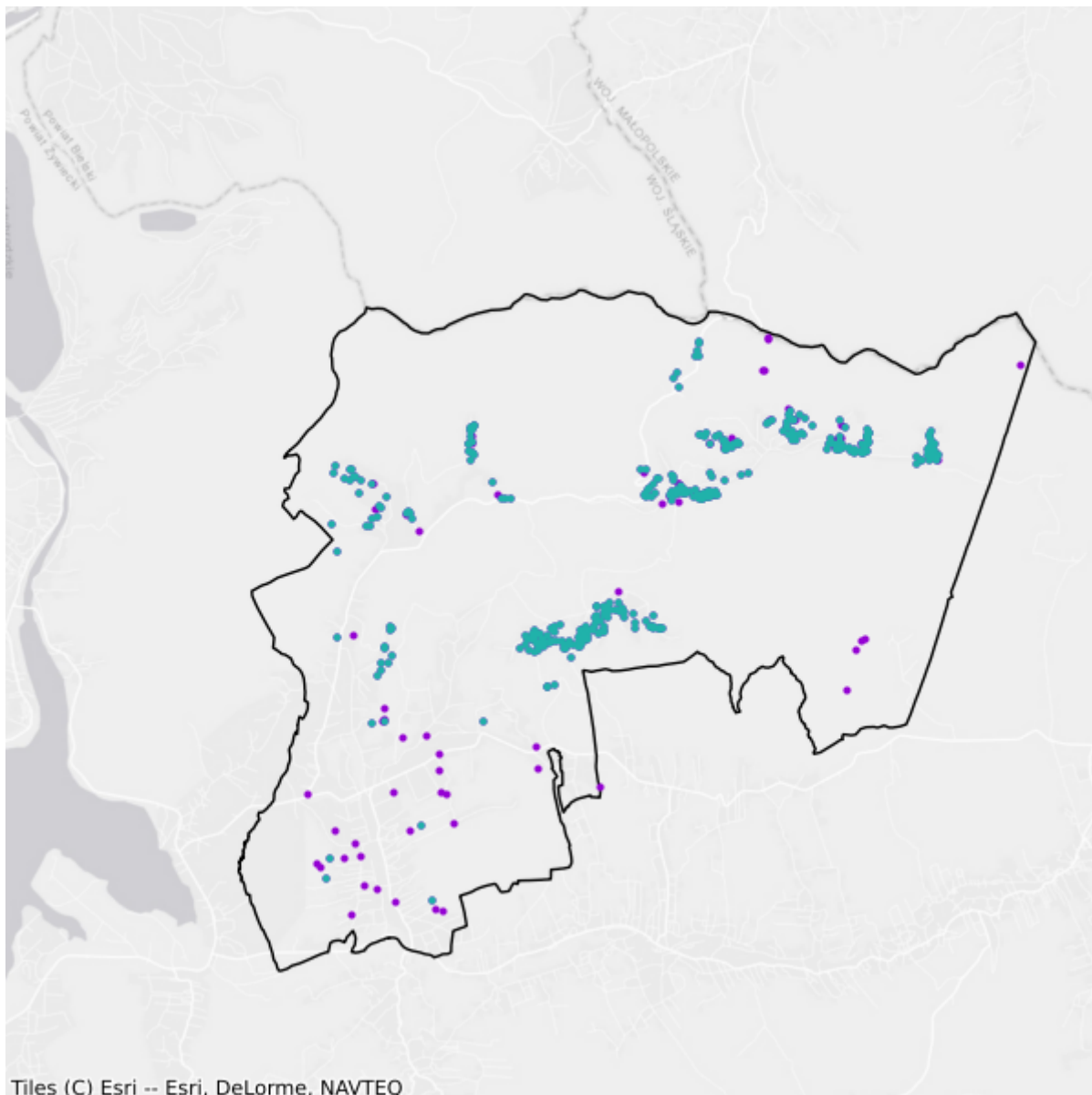

- Plany inwestycyjne realizowane ze środków prywatnych
- Plany inwestycyjne realizowane ze środków publicznych

## 17.8. Gmina Łodygowice

TERC: 2417082

### Statystyki ogólne

W gminie jest 5 187 punktów adresowych. Na koniec czerwca 2025 roku w zasięgu stacjonarnego dostępu do usług szerokopasmowych było 5 012 punktów adresowych, a 175 pozostało bez zasięgu. Na wskazanym obszarze były 593 białe plamy NGA. Od 1 stycznia 2023 do 30 czerwca 2025 roku obywatele zgłosili 30 zapotrzebowań na internet i 0 weryfikacji danych w systemie internet.gov.pl.

W tabeli nr 17.8.1 przedstawiono przedsiębiorców telekomunikacyjnych działających na terenie gminy i świadczących usługi stacjonarnego dostępu do usług szerokopasmowych.

<b>Tabela 17.8.1: Podmiot w zależności od rodzaju usług.</b>			
<b>Podmiot</b>	<b>Detal</b>	<b>Hurt</b>	<b>Hurt-Detal</b>
BESKID MEDIA Spółka z ograniczoną odpowiedzialnością	X		X
EXATEL S.A.	X		
FIBREO SPÓŁKA AKCYJNA	X		
LANDTECH Spółka z ograniczoną odpowiedzialnością	X		
NAUKOWA I AKADEMICKA SIEĆ KOMPUTEROWA - PAŃSTWOWY INSTYTUT BADAWCZY	X		
NETIA SPÓŁKA AKCYJNA			X
ORANGE POLSKA S.A.	X	X	X
P4 SPÓŁKA Z OGRANICZONĄ ODPOWIEDZIALNOŚCIĄ	X		
POLKOMTEL Sp. z o.o.	X		
POLSKI ŚWIATŁOWÓD OTWARTY SPÓŁKA Z OGRANICZONĄ ODPOWIEDZIALNOŚCIĄ		X	
PRONET Błażej Frasunek	X		
SFERANET SA		X	
SFERANET SPÓŁKA Z OGRANICZONĄ ODPOWIEDZIALNOŚCIĄ	X		
T-MOBILE POLSKA S.A.	X		
TK TELEKOM Sp. z o.o.			X

W tabeli nr 17.8.2 przedstawiono liczbowy i procentowy podział na punkty adresowe w zależności od rodzaju zasięgu na terenie gminy.

**Tabela 17.8.2: Podział na rodzaje usług i zasięgów.**

	<b>Liczba adresów</b>	<b>Udział %</b>
Rzeczywisty	4 970	95,82%
Hurtowy (wyłącznie)	14	0,27%
Teoretyczny (wyłącznie)	28	0,54%
Brak zasięgu	175	3,37%
<b>SUMA</b>	<b>5 187</b>	<b>100%</b>

## Zasięgi sieci

W tabeli nr 17.8.3 przedstawiono liczbowo i procentowo liczbę zasięgów oraz liczbę punktów adresowych na terenie gminy w zależności od przepustowości.

**Tabela 17.8.3: Liczba zasięgów i adresów w podziale na przepustowość.**

<b>Przepustowość [Mb/s]</b>	<b>Liczba zasięgów</b>	<b>Udział %</b>	<b>Liczba punktów adresowych</b>	<b>Udział %</b>
2	2	0,01%	0	0,00%
10	0	0,00%	0	0,00%
20	0	0,00%	0	0,00%
30	1 352	4,62%	11	0,22%
40	336	1,15%	5	0,10%
50	665	2,27%	1	0,02%
60	4 896	16,73%	397	7,92%
70	141	0,48%	1	0,02%
80	54	0,18%	3	0,06%
90	0	0,00%	0	0,00%
100	4	0,01%	0	0,00%
200	0	0,00%	0	0,00%
300	0	0,00%	0	0,00%
400	0	0,00%	0	0,00%
500	0	0,00%	0	0,00%
600	0	0,00%	0	0,00%
700	0	0,00%	0	0,00%
800	0	0,00%	0	0,00%
900	6 330	21,63%	43	0,86%
1000	8 927	30,50%	1 051	20,97%
2000	0	0,00%	0	0,00%
3000	0	0,00%	0	0,00%
4000	0	0,00%	0	0,00%
5000	6 558	22,41%	3 500	69,83%
6000	0	0,00%	0	0,00%

Przepustowość [Mb/s]	Liczba zasięgów	Udział %	Liczba punktów adresowych	Udział %
7000	0	0,00%	0	0,00%
8000	0	0,00%	0	0,00%
9000	0	0,00%	0	0,00%
10000	0	0,00%	0	0,00%
<b>SUMA</b>	<b>29 265</b>	<b>100%</b>	<b>5 012</b>	<b>100%</b>

W tabeli nr 17.8.4 przedstawiono liczbę zasięgów w gminie w zależności od rodzaju medium.

<b>Tabela 17.8.4: Liczba zasięgów z podziałem na medium.</b>		
Medium	Liczba zasięgów	Udział %
światłowodowe	21 819	74,56%
kablowe współosiowe miedziane	0	0,00%
kablowe parowe miedziane	2 219	7,58%
radiowe (FWA)	5 227	17,86%
<b>SUMA</b>	<b>29 265</b>	<b>100%</b>

## Plany inwestycyjne (komercyjne)

W gminie zgłoszone zostały plany inwestycyjne obejmujące 1 571 punktów adresowych. Zgłoszone plany inwestycyjne przewidują objęcie w kolejnych 3 latach zasięgiem stacjonarnego dostępu do usług szerokopasmowych:

- 1 487 punktów adresowych znajdujących się już w zasięgu rzeczywistym;
- 1 punkt adresowy znajdujący się już w zasięgu wyłącznie hurtowym;
- 2 punkty adresowe znajdujące się już w zasięgu teoretycznym;
- 531 punktów adresowych znajdujących się w planie inwestycyjnym ze środków publicznych;
- 0 punktów adresowych znajdujących się w innym planie inwestycyjnym ze środków prywatnych;
- 81 punktów adresowych będących białymi plamami (bez zasięgu).

## Plany inwestycyjne realizowane ze środków publicznych

W gminie zgłoszone zostały plany inwestycyjne obejmujące 476 punktów adresowych. Realizowanych jest 0 projektów z KPO i 1 projekt z FERC. Dane pochodzą z systemu SIMBA i odnoszą się do umów o dofinansowanie zawartych do dnia 30 czerwca 2025.

W tabeli nr 17.8.5 przedstawiono liczbę punktów adresowych na terenie gminy, objętych planami inwestycyjnymi do zrealizowania ze środków publicznych.

**Tabela 17.8.5: Liczba punktów adresowych ze zgłoszonymi planami inwestycyjnymi realizowanymi ze środków publicznych.**

Numer projektu	Beneficjent	Liczba PA
FERC.01.01-IP. 01-0172/23	BESKID MEDIA SPÓŁKA Z OGRANICZONĄ ODPOWIEDZIALNOŚCIĄ	476
<b>SUMA</b>		<b>476</b>

## Mapa planów inwestycyjnych

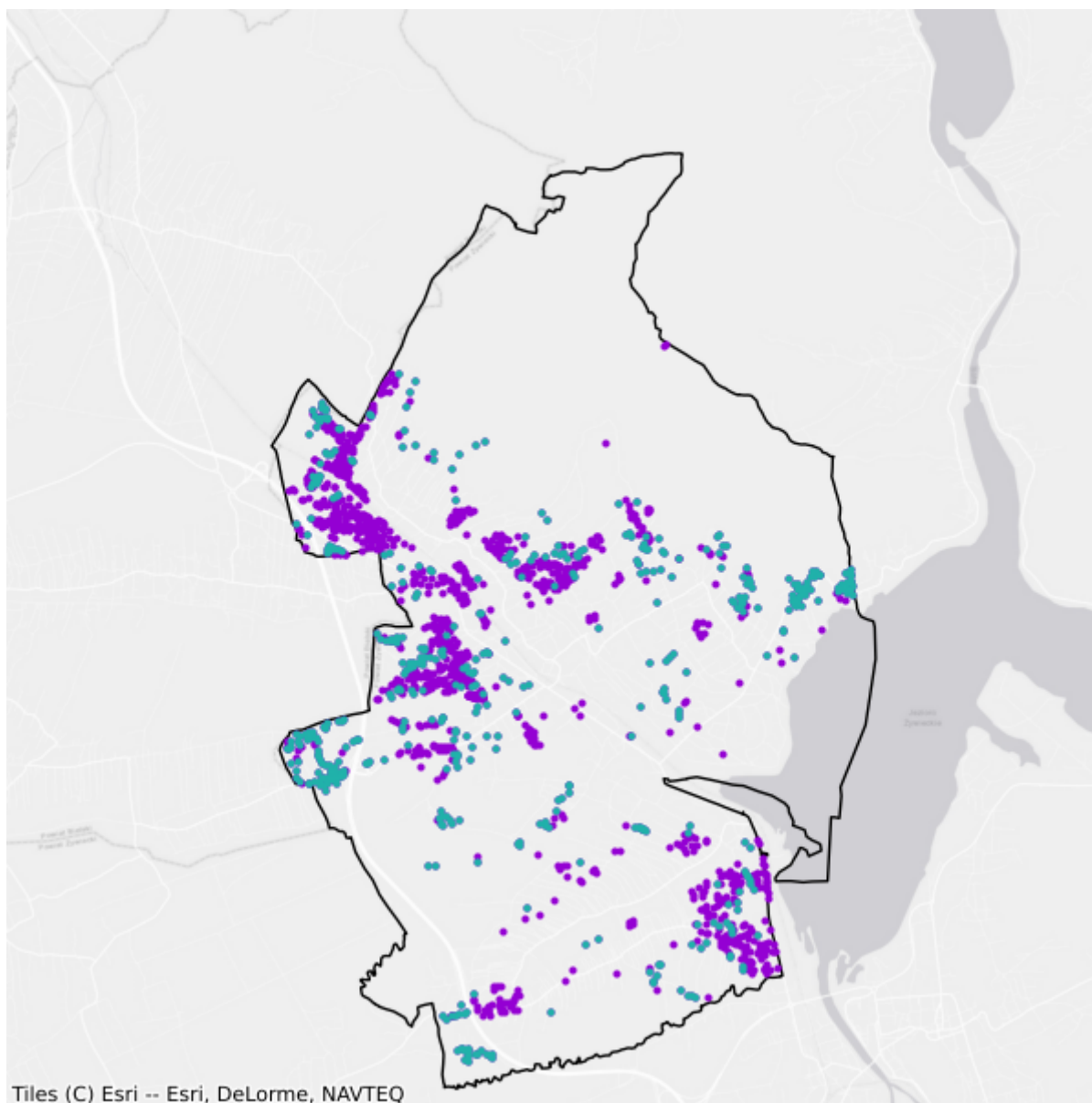

- Plany inwestycyjne realizowane ze środków prywatnych
- Plany inwestycyjne realizowane ze środków publicznych

## 17.9. Gmina Milówka

TERC: 2417092

### Statystyki ogólne

W gminie jest 4 095 punktów adresowych. Na koniec czerwca 2025 roku w zasięgu stacjonarnego dostępu do usług szerokopasmowych było 3 671 punktów adresowych, a 424 pozostały bez zasięgu. Na wskazanym obszarze było 637 białych plam NGA. Od 1 stycznia 2023 do 30 czerwca 2025 roku obywatele zgłosili 12 zapotrzebowań na internet i 0 weryfikacji danych w systemie internet.gov.pl.

W tabeli nr 17.9.1 przedstawiono przedsiębiorców telekomunikacyjnych działających na terenie gminy i świadczących usługi stacjonarnego dostępu do usług szerokopasmowych.

<b>Tabela 17.9.1: Podmiot w zależności od rodzaju usług.</b>			
<b>Podmiot</b>	<b>Detal</b>	<b>Hurt</b>	<b>Hurt-Detal</b>
ARKOM Adam Mucharski	X		
BESKID MEDIA Spółka z ograniczoną odpowiedzialnością	X		X
EXATEL S.A.	X		
FIBREO SPÓŁKA AKCYJNA	X		
NAUKOWA I AKADEMICKA SIEĆ KOMPUTEROWA - PAŃSTWOWY INSTYTUT BADAWCZY	X		
NETIA SPÓŁKA AKCYJNA			X
ORANGE POLSKA S.A.	X	X	X
P4 SPÓŁKA Z OGRANICZONĄ ODPOWIEDZIALNOŚCIĄ	X		
POLINEO Sp. z o.o.	X		
POLKOMTEL Sp. z o.o.	X		
POLSKI ŚWIATŁOWÓD OTWARTY SPÓŁKA Z OGRANICZONĄ ODPOWIEDZIALNOŚCIĄ		X	
T-MOBILE POLSKA S.A.	X		
TK TELEKOM Sp. z o.o.			X

W tabeli nr 17.9.2 przedstawiono liczbowy i procentowy podział na punkty adresowe w zależności od rodzaju zasięgu na terenie gminy.

**Tabela 17.9.2: Podział na rodzaje usług i zasięgów.**

	<b>Liczba adresów</b>	<b>Udział %</b>
Rzeczywisty	3 506	85,62%
Hurtowy (wyłącznie)	63	1,54%
Teoretyczny (wyłącznie)	102	2,49%
Brak zasięgu	424	10,35%
<b>SUMA</b>	<b>4 095</b>	<b>100%</b>

## Zasięgi sieci

W tabeli nr 17.9.3 przedstawiono liczbowo i procentowo liczbę zasięgów oraz liczbę punktów adresowych na terenie gminy w zależności od przepustowości.

**Tabela 17.9.3: Liczba zasięgów i adresów w podziale na przepustowość.**

<b>Przepustowość [Mb/s]</b>	<b>Liczba zasięgów</b>	<b>Udział %</b>	<b>Liczba punktów adresowych</b>	<b>Udział %</b>
2	0	0,00%	0	0,00%
10	0	0,00%	0	0,00%
20	0	0,00%	0	0,00%
30	756	6,23%	6	0,16%
40	143	1,18%	3	0,08%
50	2 801	23,09%	186	5,07%
60	293	2,42%	12	0,33%
70	119	0,98%	3	0,08%
80	39	0,32%	3	0,08%
90	0	0,00%	0	0,00%
100	39	0,32%	11	0,30%
200	0	0,00%	0	0,00%
300	0	0,00%	0	0,00%
400	0	0,00%	0	0,00%
500	0	0,00%	0	0,00%
600	0	0,00%	0	0,00%
700	0	0,00%	0	0,00%
800	0	0,00%	0	0,00%
900	1 603	13,22%	13	0,35%
1000	5 457	44,99%	2 650	72,19%
2000	0	0,00%	0	0,00%
3000	0	0,00%	0	0,00%
4000	0	0,00%	0	0,00%
5000	879	7,25%	783	21,33%
6000	0	0,00%	0	0,00%

Przepustowość [Mb/s]	Liczba zasięgów	Udział %	Liczba punktów adresowych	Udział %
7000	0	0,00%	0	0,00%
8000	0	0,00%	0	0,00%
9000	0	0,00%	0	0,00%
10000	1	0,01%	1	0,03%
<b>SUMA</b>	<b>12 130</b>	<b>100%</b>	<b>3 671</b>	<b>100%</b>

W tabeli nr 17.9.4 przedstawiono liczbę zasięgów w gminie w zależności od rodzaju medium.

**Tabela 17.9.4: Liczba zasięgów z podziałem na medium.**

Medium	Liczba zasięgów	Udział %
światłowodowe	7 948	65,52%
kablowe współosiowe miedziane	0	0,00%
kablowe parowe miedziane	1 588	13,09%
radiowe (FWA)	2 594	21,38%
<b>SUMA</b>	<b>12 130</b>	<b>100%</b>

## Plany inwestycyjne (komercyjne)

W gminie zgłoszone zostały plany inwestycyjne obejmujące 853 punkty adresowe. Zgłoszone plany inwestycyjne przewidują objęcie w kolejnych 3 latach zasięgiem stacjonarnego dostępu do usług szerokopasmowych:

- 505 punktów adresowych znajdujących się już w zasięgu rzeczywistym;
- 14 punktów adresowych znajdujących się już w zasięgu wyłącznie hurtowym;
- 6 punktów adresowych znajdujących się już w zasięgu teoretycznym;
- 688 punktów adresowych znajdujących się w planie inwestycyjnym ze środków publicznych;
- 0 punktów adresowych znajdujących się w innym planie inwestycyjnym ze środków prywatnych;
- 328 punktów adresowych będących białymi plamami (bez zasięgu).

## Plany inwestycyjne realizowane ze środków publicznych

W gminie zgłoszone zostały plany inwestycyjne obejmujące 644 punkty adresowe. Realizowanych jest 0 projektów z KPO i 1 projekt z FER. Dane pochodzą z systemu SIMBA i odnoszą się do umów o dofinansowanie zawartych do dnia 30 czerwca 2025.

W tabeli nr 17.9.5 przedstawiono liczbę punktów adresowych na terenie gminy, objętych planami inwestycyjnymi do zrealizowania ze środków publicznych.

**Tabela 17.9.5: Liczba punktów adresowych ze zgłoszonymi planami inwestycyjnymi realizowanymi ze środków publicznych.**

Numer projektu	Beneficjent	Liczba PA
FERC.01.01-IP. 01-0174/23	BESKID MEDIA SPÓŁKA Z OGRANICZONĄ ODPOWIEDZIALNOŚCIĄ	644
<b>SUMA</b>		<b>644</b>

## Mapa planów inwestycyjnych

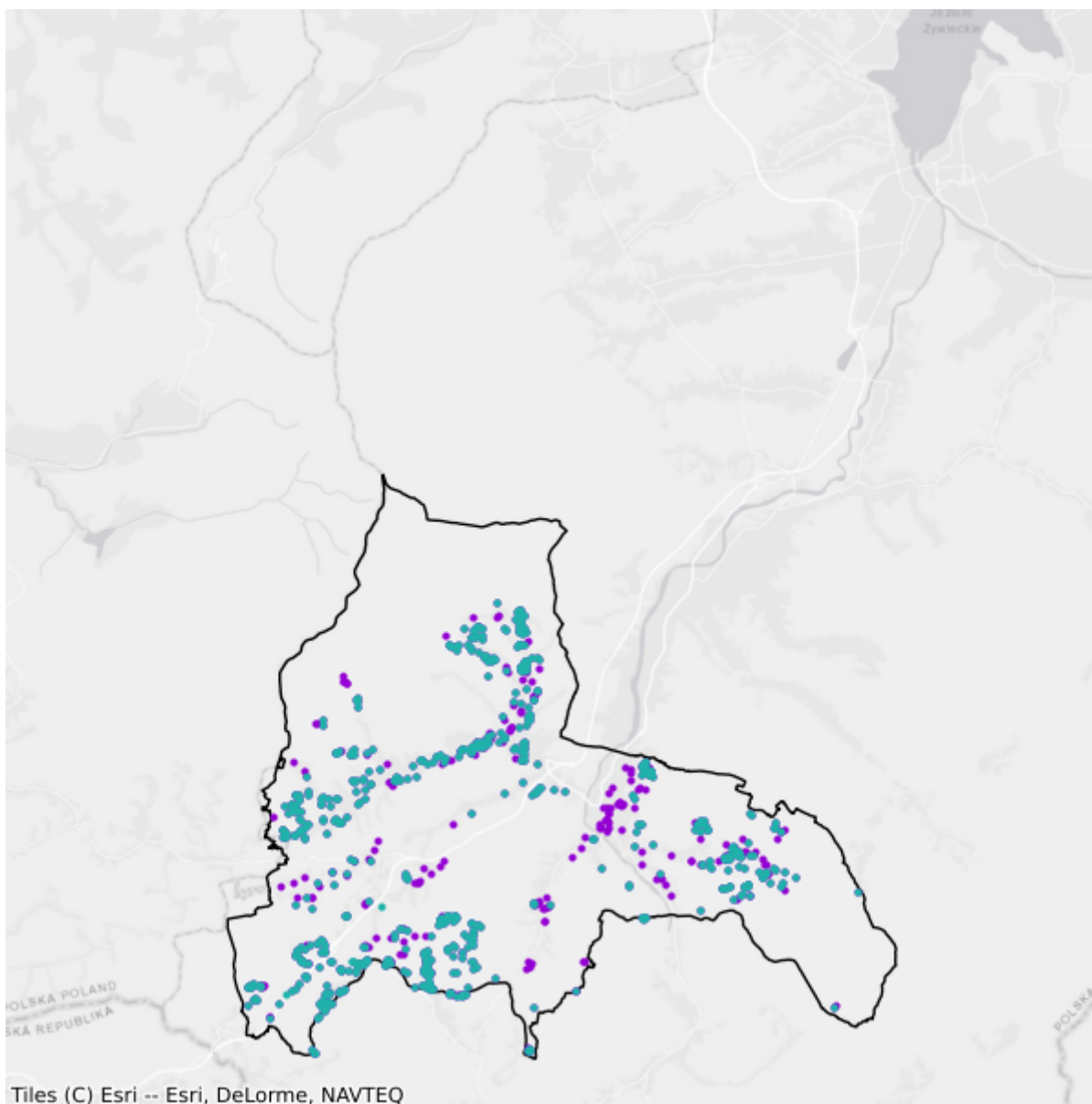

- Plany inwestycyjne realizowane ze środków prywatnych
- Plany inwestycyjne realizowane ze środków publicznych

# 17.10. Gmina Radziechowy-Wieprz

TERC: 2417102

## Statystyki ogólne

W gminie są 4 293 punkty adresowe. Na koniec czerwca 2025 roku w zasięgu stacjonarnego dostępu do usług szerokopasmowych było 4 057 punktów adresowych, a 236 pozostało bez zasięgu. Na wskazanym obszarze było 289 białych plam NGA. Od 1 stycznia 2023 do 30 czerwca 2025 roku obywatele zgłosili 6 zapotrzebowań na internet i 0 weryfikacji danych w systemie internet.gov.pl.

W tabeli nr 17.10.1 przedstawiono przedsiębiorców telekomunikacyjnych działających na terenie gminy i świadczących usługi stacjonarnego dostępu do usług szerokopasmowych.

<b>Tabela 17.10.1: Podmiot w zależności od rodzaju usług.</b>			
<b>Podmiot</b>	<b>Detal</b>	<b>Hurt</b>	<b>Hurt-Detal</b>
ARKOM Adam Mucharski	X		
ATMAN SPÓŁKA Z OGRANICZONĄ ODPOWIEDZIALNOŚCIĄ	X		
BESKID MEDIA Spółka z ograniczoną odpowiedzialnością	X		X
CYBERIO SPÓŁKA Z OGRANICZONĄ ODPOWIEDZIALNOŚCIĄ	X		
FIBREO SPÓŁKA AKCYJNA	X		
NAUKOWA I AKADEMICKA SIEĆ KOMPUTEROWA - PAŃSTWOWY INSTYTUT BADAWCZY	X		
NETIA SPÓŁKA AKCYJNA			X
ORANGE POLSKA S.A.	X	X	X
P4 SPÓŁKA Z OGRANICZONĄ ODPOWIEDZIALNOŚCIĄ	X		
POLKOMTEL Sp. z o.o.	X		
POLSKI ŚWIATŁOWÓD OTWARTY SPÓŁKA Z OGRANICZONĄ ODPOWIEDZIALNOŚCIĄ		X	
RFC INTERNET SPÓŁKA Z OGRANICZONĄ ODPOWIEDZIALNOŚCIĄ	X		
SFERANET SA		X	
SFERANET SPÓŁKA Z OGRANICZONĄ ODPOWIEDZIALNOŚCIĄ	X		
T-MOBILE POLSKA S.A.	X		

W tabeli nr 17.10.2 przedstawiono liczbowy i procentowy podział na punkty adresowe w zależności od rodzaju zasięgu na terenie gminy.

<b>Tabela 17.10.2: Podział na rodzaje usług i zasięgów.</b>		
	<b>Liczba adresów</b>	<b>Udział %</b>
Rzeczywisty	3 787	88,21%
Hurtowy (wyłącznie)	58	1,35%
Teoretyczny (wyłącznie)	212	4,94%
Brak zasięgu	236	5,50%
<b>SUMA</b>	<b>4 293</b>	<b>100%</b>

## Zasięgi sieci

W tabeli nr 17.10.3 przedstawiono liczbowo i procentowo liczbę zasięgów oraz liczbę punktów adresowych na terenie gminy w zależności od przepustowości.

<b>Tabela 17.10.3: Liczba zasięgów i adresów w podziale na przepustowość.</b>				
<b>Przepustowość [Mb/s]</b>	<b>Liczba zasięgów</b>	<b>Udział %</b>	<b>Liczba punktów adresowych</b>	<b>Udział %</b>
2	0	0,00%	0	0,00%
10	0	0,00%	0	0,00%
20	0	0,00%	0	0,00%
30	925	7,05%	17	0,42%
40	128	0,98%	2	0,05%
50	880	6,71%	23	0,57%
60	191	1,46%	6	0,15%
70	58	0,44%	2	0,05%
80	47	0,36%	3	0,07%
90	0	0,00%	0	0,00%
100	8	0,06%	0	0,00%
200	0	0,00%	0	0,00%
300	0	0,00%	0	0,00%
400	0	0,00%	0	0,00%
500	0	0,00%	0	0,00%
600	0	0,00%	0	0,00%
700	0	0,00%	0	0,00%
800	0	0,00%	0	0,00%
900	2 345	17,87%	82	2,02%
1000	6 568	50,05%	2 834	69,85%
2000	0	0,00%	0	0,00%
3000	0	0,00%	0	0,00%
4000	0	0,00%	0	0,00%

Przepustowość [Mb/s]	Liczba zasięgów	Udział %	Liczba punktów adresowych	Udział %
5000	1 972	15,03%	1 088	26,82%
6000	0	0,00%	0	0,00%
7000	0	0,00%	0	0,00%
8000	0	0,00%	0	0,00%
9000	0	0,00%	0	0,00%
10000	0	0,00%	0	0,00%
<b>SUMA</b>	<b>13 122</b>	<b>100%</b>	<b>4 057</b>	<b>100%</b>

W tabeli nr 17.10.4 przedstawiono liczbę zasięgów w gminie w zależności od rodzaju medium.

<b>Tabela 17.10.4: Liczba zasięgów z podziałem na medium.</b>		
Medium	Liczba zasięgów	Udział %
światłowodowe	10 892	83,01%
kablowe współosiowe miedziane	0	0,00%
kablowe parowe miedziane	1 565	11,93%
radiowe (FWA)	665	5,07%
<b>SUMA</b>	<b>13 122</b>	<b>100%</b>

## Plany inwestycyjne (komercyjne)

W gminie zgłoszone zostały plany inwestycyjne obejmujące 271 punktów adresowych. Zgłoszone plany inwestycyjne przewidują objęcie w kolejnych 3 latach zasięgiem stacjonarnego dostępu do usług szerokopasmowych:

- 102 punkty adresowe znajdujące się już w zasięgu rzeczywistym;
- 4 punkty adresowe znajdujące się już w zasięgu wyłącznie hurtowym;
- 3 punkty adresowe znajdujące się już w zasięgu teoretycznym;
- 143 punkty adresowe znajdujące się w planie inwestycyjnym ze środków publicznych;
- 0 punktów adresowych znajdujących się w innym planie inwestycyjnym ze środków prywatnych;
- 162 punkty adresowe będące białymi plamami (bez zasięgu).

## Plany inwestycyjne realizowane ze środków publicznych

W gminie zgłoszone zostały plany inwestycyjne obejmujące 135 punktów adresowych. Realizowanych jest 0 projektów z KPO i 1 projekt z FER. Dane pochodzą z systemu SIMBA i odnoszą się do umów o dofinansowanie zawartych do dnia 30 czerwca 2025.

W tabeli nr 17.10.5 przedstawiono liczbę punktów adresowych na terenie gminy, objętych planami inwestycyjnymi do zrealizowania ze środków publicznych.

**Tabela 17.10.5: Liczba punktów adresowych ze zgłoszonymi planami inwestycyjnymi realizowanymi ze środków publicznych.**

Numer projektu	Beneficjent	Liczba PA
FERC.01.01-IP. 01-0172/23	BESKID MEDIA SPÓŁKA Z OGRANICZONĄ ODPOWIEDZIALNOŚCIĄ	135
<b>SUMA</b>		<b>135</b>

## Mapa planów inwestycyjnych

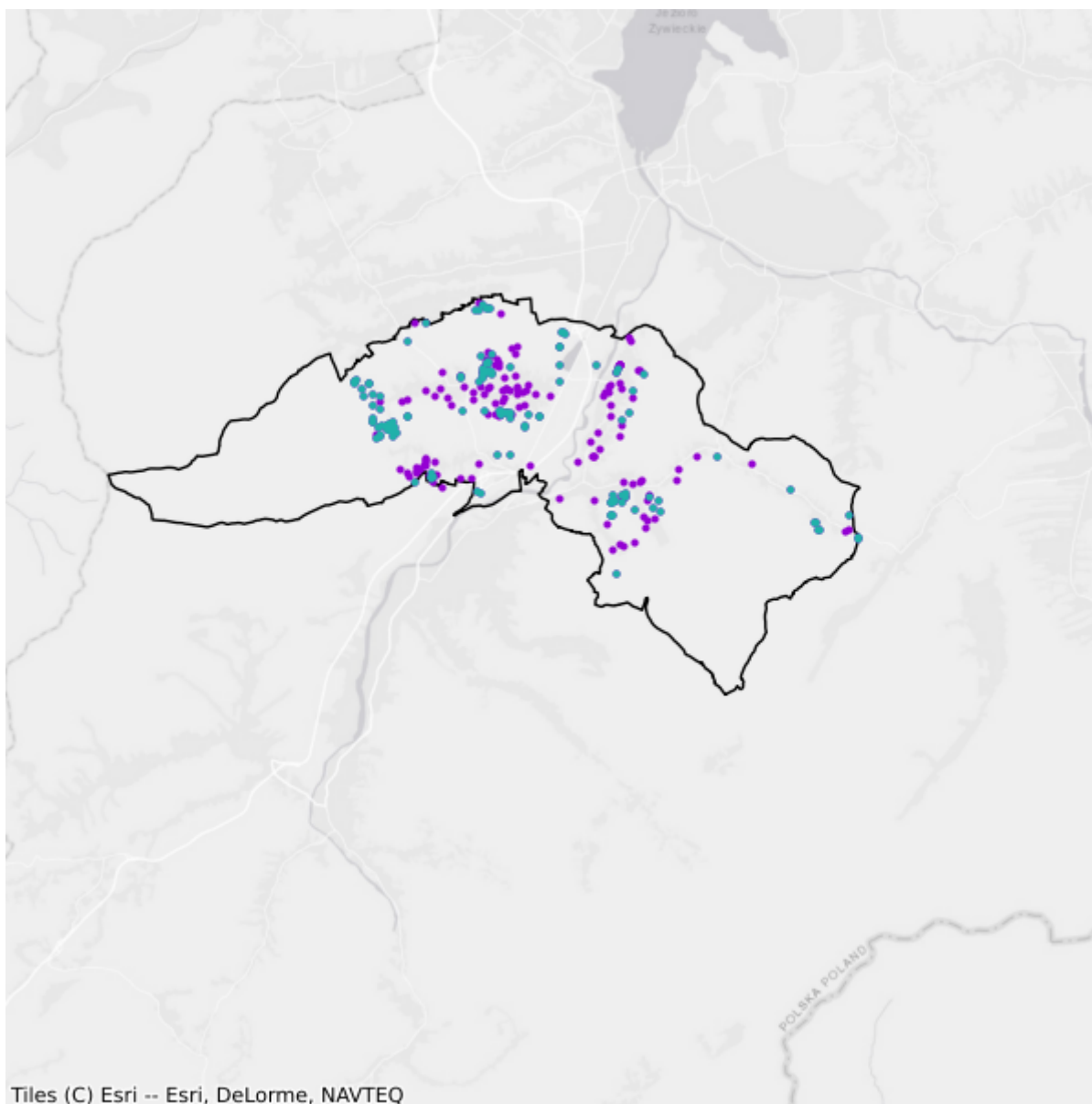

- Plany inwestycyjne realizowane ze środków prywatnych
- Plany inwestycyjne realizowane ze środków publicznych

# 17.11. Gmina Rajcza

TERC: 2417112

## Statystyki ogólne

W gminie są 3 924 punkty adresowe. Na koniec czerwca 2025 roku w zasięgu stacjonarnego dostępu do usług szerokopasmowych było 3 116 punktów adresowych, a 808 pozostało bez zasięgu. Na wskazanym obszarze były 822 białe plamy NGA. Od 1 stycznia 2023 do 30 czerwca 2025 roku obywatele zgłosili 13 zapotrzebowań na internet i 1 weryfikację danych w systemie internet.gov.pl.

W tabeli nr 17.11.1 przedstawiono przedsiębiorców telekomunikacyjnych działających na terenie gminy i świadczących usługi stacjonarnego dostępu do usług szerokopasmowych.

<b>Tabela 17.11.1: Podmiot w zależności od rodzaju usług.</b>			
<b>Podmiot</b>	<b>Detal</b>	<b>Hurt</b>	<b>Hurt-Detal</b>
ARKOM Adam Mucharski	X		
BESKID MEDIA Spółka z ograniczoną odpowiedzialnością	X		X
EMULTINET Sp. z o.o.	X		
EXATEL S.A.	X		
NAUKOWA I AKADEMICKA SIEĆ KOMPUTEROWA - PAŃSTWOWY INSTYTUT BADAWCZY	X		
NET-KOMP Marcin Zajac	X		
NETIA SPÓŁKA AKCYJNA			X
ORANGE POLSKA S.A.		X	X
P4 SPÓŁKA Z OGRANICZONĄ ODPOWIEDZIALNOŚCIĄ	X		
POLINEO Sp. z o.o.	X		
POLKOMTEL Sp. z o.o.	X		
TK TELEKOM Sp. z o.o.			X

W tabeli nr 17.11.2 przedstawiono liczbowy i procentowy podział na punkty adresowe w zależności od rodzaju zasięgu na terenie gminy.

<b>Tabela 17.11.2: Podział na rodzaje usług i zasięgów.</b>		
	<b>Liczba adresów</b>	<b>Udział %</b>
Rzeczywisty	2 835	72,25%
Hurtowy (wyłącznie)	89	2,27%

	<b>Liczba adresów</b>	<b>Udział %</b>
Teoretyczny (wyłącznie)	192	4,89%
Brak zasięgu	808	20,59%
<b>SUMA</b>	<b>3 924</b>	<b>100%</b>

## Zasięgi sieci

W tabeli nr 17.11.3 przedstawiono liczbowo i procentowo liczbę zasięgów oraz liczbę punktów adresowych na terenie gminy w zależności od przepustowości.

<b>Tabela 17.11.3: Liczba zasięgów i adresów w podziale na przepustowość.</b>				
<b>Przepustowość [Mb/s]</b>	<b>Liczba zasięgów</b>	<b>Udział %</b>	<b>Liczba punktów adresowych</b>	<b>Udział %</b>
2	0	0,00%	0	0,00%
10	0	0,00%	0	0,00%
20	0	0,00%	0	0,00%
30	641	9,25%	5	0,16%
40	184	2,65%	3	0,10%
50	156	2,25%	5	0,16%
60	127	1,83%	1	0,03%
70	73	1,05%	0	0,00%
80	28	0,40%	0	0,00%
90	0	0,00%	0	0,00%
100	26	0,38%	4	0,13%
200	0	0,00%	0	0,00%
300	0	0,00%	0	0,00%
400	0	0,00%	0	0,00%
500	0	0,00%	0	0,00%
600	0	0,00%	0	0,00%
700	0	0,00%	0	0,00%
800	0	0,00%	0	0,00%
900	0	0,00%	0	0,00%
1000	5 697	82,18%	3 098	99,42%
2000	0	0,00%	0	0,00%
3000	0	0,00%	0	0,00%
4000	0	0,00%	0	0,00%
5000	0	0,00%	0	0,00%
6000	0	0,00%	0	0,00%
7000	0	0,00%	0	0,00%
8000	0	0,00%	0	0,00%
9000	0	0,00%	0	0,00%

Przepustowość [Mb/s]	Liczba zasięgów	Udział %	Liczba punktów adresowych	Udział %
10000	0	0,00%	0	0,00%
<b>SUMA</b>	<b>6 932</b>	<b>100%</b>	<b>3 116</b>	<b>100%</b>

W tabeli nr 17.11.4 przedstawiono liczbę zasięgów w gminie w zależności od rodzaju medium.

<b>Tabela 17.11.4: Liczba zasięgów z podziałem na medium.</b>		
Medium	Liczba zasięgów	Udział %
światłowodowe	5 706	82,31%
kablowe współosiowe miedziane	0	0,00%
kablowe parowe miedziane	1 169	16,86%
radiowe (FWA)	57	0,82%
<b>SUMA</b>	<b>6 932</b>	<b>100%</b>

## Plany inwestycyjne (komercyjne)

W gminie zgłoszone zostały plany inwestycyjne obejmujące 1 012 punktów adresowych. Zgłoszone plany inwestycyjne przewidują objęcie w kolejnych 3 latach zasięgiem stacjonarnego dostępu do usług szerokopasmowych:

- 262 punkty adresowe znajdujące się już w zasięgu rzeczywistym;
- 4 punkty adresowe znajdujące się już w zasięgu wyłącznie hurtowym;
- 28 punktów adresowych znajdujących się już w zasięgu teoretycznym;
- 822 punkty adresowe znajdujące się w planie inwestycyjnym ze środków publicznych;
- 0 punktów adresowych znajdujących się w innym planie inwestycyjnym ze środków prywatnych;
- 718 punktów adresowych będących białymi plamami (bez zasięgu).

## Plany inwestycyjne realizowane ze środków publicznych

W gminie zgłoszone zostały plany inwestycyjne obejmujące 785 punktów adresowych. Realizowanych jest 0 projektów z KPO i 1 projekt z FERC. Dane pochodzą z systemu SIMBA i odnoszą się do umów o dofinansowanie zawartych do dnia 30 czerwca 2025.

W tabeli nr 17.11.5 przedstawiono liczbę punktów adresowych na terenie gminy, objętych planami inwestycyjnymi do zrealizowania ze środków publicznych.

<b>Tabela 17.11.5: Liczba punktów adresowych ze zgłoszonymi planami inwestycyjnymi realizowanymi ze środków publicznych.</b>		
Numer projektu	Beneficjent	Liczba PA
FERC.01.01-IP. 01-0174/23	BESKID MEDIA SPÓŁKA Z OGRANICZONĄ ODPOWIEDZIALNOŚCIĄ	785
<b>SUMA</b>		<b>785</b>

## Mapa planów inwestycyjnych

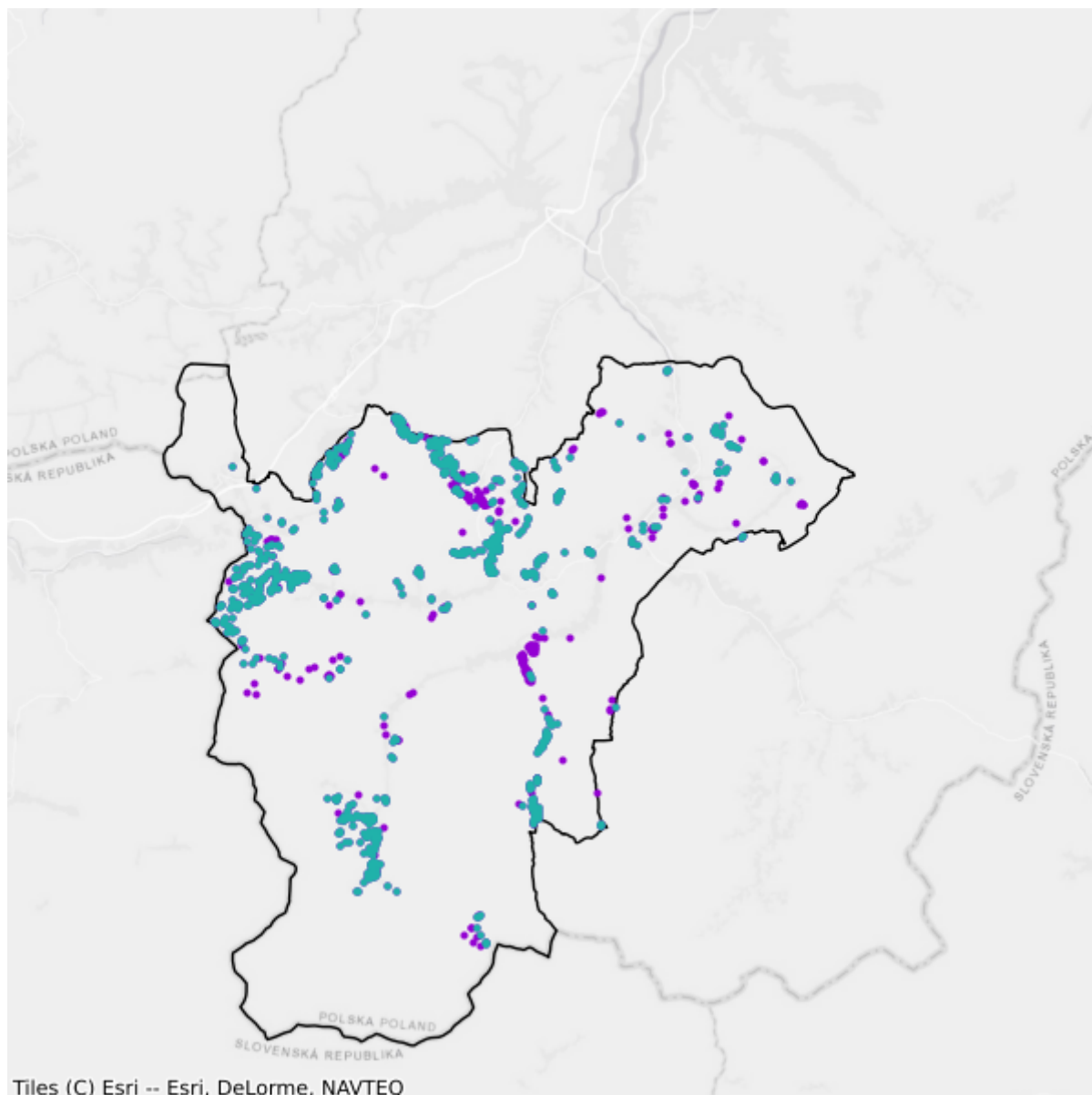

- Plany inwestycyjne realizowane ze środków prywatnych
- Plany inwestycyjne realizowane ze środków publicznych

# 17.12. Gmina Ślemień

TERC: 2417122

## Statystyki ogólne

W gminie są 1 543 punkty adresowe. Na koniec czerwca 2025 roku w zasięgu stacjonarnego dostępu do usług szerokopasmowych było 1 488 punktów adresowych, a 55 pozostało bez zasięgu. Na wskazanym obszarze było 168 białych plam NGA. Od 1 stycznia 2023 do 30 czerwca 2025 roku obywatele zgłosili 1 zapotrzebowanie na internet i 0 weryfikacji danych w systemie internet.gov.pl.

W tabeli nr 17.12.1 przedstawiono przedsiębiorców telekomunikacyjnych działających na terenie gminy i świadczących usługi stacjonarnego dostępu do usług szerokopasmowych.

<b>Tabela 17.12.1: Podmiot w zależności od rodzaju usług.</b>			
<b>Podmiot</b>	<b>Detal</b>	<b>Hurt</b>	<b>Hurt-Detal</b>
BESKID MEDIA Spółka z ograniczoną odpowiedzialnością	X		X
EXATEL S.A.	X		
HYPERNET Sp. z o.o.			X
NAUKOWA I AKADEMICKA SIEĆ KOMPUTEROWA - PAŃSTWOWY INSTYTUT BADAWCZY	X		
NETIA SPÓŁKA AKCYJNA			X
ORANGE POLSKA S.A.		X	X
P4 SPÓŁKA Z OGRANICZONĄ ODPOWIEDZIALNOŚCIĄ	X		
POLKOMTEL Sp. z o.o.	X		
PRONET Błażej Frasunek	X		

W tabeli nr 17.12.2 przedstawiono liczbowy i procentowy podział na punkty adresowe w zależności od rodzaju zasięgu na terenie gminy.

<b>Tabela 17.12.2: Podział na rodzaje usług i zasięgów.</b>		
	<b>Liczba adresów</b>	<b>Udział %</b>
Rzeczywisty	1 455	94,30%
Hurtowy (wyłącznie)	9	0,58%
Teoretyczny (wyłącznie)	24	1,56%
Brak zasięgu	55	3,56%
<b>SUMA</b>	<b>1 543</b>	<b>100%</b>

## Zasięgi sieci

W tabeli nr 17.12.3 przedstawiono liczbowo i procentowo liczbę zasięgów oraz liczbę punktów adresowych na terenie gminy w zależności od przepustowości.

<b>Tabela 17.12.3: Liczba zasięgów i adresów w podziale na przepustowość.</b>				
<b>Przepustowość [Mb/s]</b>	<b>Liczba zasięgów</b>	<b>Udział %</b>	<b>Liczba punktów adresowych</b>	<b>Udział %</b>
2	0	0,00%	0	0,00%
10	0	0,00%	0	0,00%
20	0	0,00%	0	0,00%
30	48	1,33%	4	0,27%
40	69	1,92%	5	0,34%
50	646	17,94%	5	0,34%
60	1 442	40,04%	97	6,52%
70	15	0,42%	1	0,07%
80	5	0,14%	1	0,07%
90	0	0,00%	0	0,00%
100	1	0,03%	0	0,00%
200	0	0,00%	0	0,00%
300	0	0,00%	0	0,00%
400	0	0,00%	0	0,00%
500	0	0,00%	0	0,00%
600	0	0,00%	0	0,00%
700	0	0,00%	0	0,00%
800	0	0,00%	0	0,00%
900	0	0,00%	0	0,00%
1000	1 346	37,38%	1 346	90,46%
2000	0	0,00%	0	0,00%
3000	0	0,00%	0	0,00%
4000	0	0,00%	0	0,00%
5000	0	0,00%	0	0,00%
6000	0	0,00%	0	0,00%
7000	0	0,00%	0	0,00%
8000	0	0,00%	0	0,00%
9000	0	0,00%	0	0,00%
10000	29	0,81%	29	1,95%
<b>SUMA</b>	<b>3 601</b>	<b>100%</b>	<b>1 488</b>	<b>100%</b>

W tabeli nr 17.12.4 przedstawiono liczbę zasięgów w gminie w zależności od rodzaju medium.

**Tabela 17.12.4: Liczba zasięgów z podziałem na medium.**

Medium	Liczba zasięgów	Udział %
światłowodowe	1 376	38,21%
kablowe współosiowe miedziane	0	0,00%
kablowe parowe miedziane	159	4,42%
radiowe (FWA)	2 066	57,37%
<b>SUMA</b>	<b>3 601</b>	<b>100%</b>

## Plany inwestycyjne (komercyjne)

W gminie zgłoszone zostały plany inwestycyjne obejmujące 223 punkty adresowe. Zgłoszone plany inwestycyjne przewidują objęcie w kolejnych 3 latach zasięgiem stacjonarnego dostępu do usług szerokopasmowych:

- 192 punkty adresowe znajdujące się już w zasięgu rzeczywistym;
- 0 punktów adresowych znajdujących się już w zasięgu wyłącznie hurtowym;
- 3 punkty adresowe znajdujące się już w zasięgu teoretycznym;
- 144 punkty adresowe znajdujące się w planie inwestycyjnym ze środków publicznych;
- 0 punktów adresowych znajdujących się w innym planie inwestycyjnym ze środków prywatnych;
- 28 punktów adresowych będących białymi plamami (bez zasięgu).

## Plany inwestycyjne realizowane ze środków publicznych

W gminie zgłoszone zostały plany inwestycyjne obejmujące 133 punkty adresowe. Realizowanych jest 0 projektów z KPO i 1 projekt z FERC. Dane pochodzą z systemu SIMBA i odnoszą się do umów o dofinansowanie zawartych do dnia 30 czerwca 2025.

W tabeli nr 17.12.5 przedstawiono liczbę punktów adresowych na terenie gminy, objętych planami inwestycyjnymi do zrealizowania ze środków publicznych.

**Tabela 17.12.5: Liczba punktów adresowych ze zgłoszonymi planami inwestycyjnymi realizowanymi ze środków publicznych.**

Numer projektu	Beneficjent	Liczba PA
FERC.01.01-IP. 01-0172/23	BESKID MEDIA SPÓŁKA Z OGRANICZONĄ ODPOWIEDZIALNOŚCIĄ	133
<b>SUMA</b>		<b>133</b>

## Mapa planów inwestycyjnych

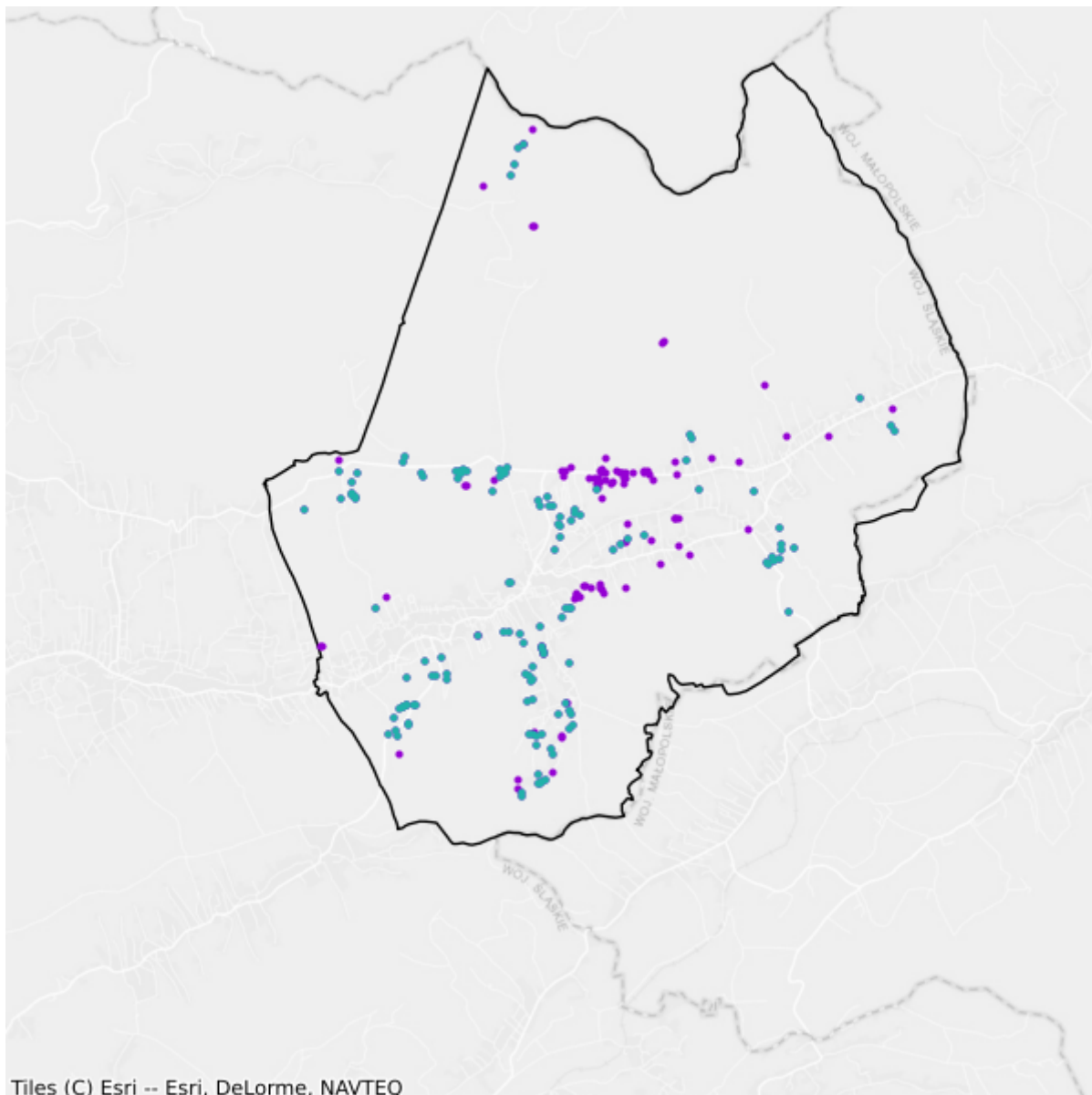

- Plany inwestycyjne realizowane ze środków prywatnych
- Plany inwestycyjne realizowane ze środków publicznych

# 17.13. Gmina Świnna

TERC: 2417132

## Statystyki ogólne

W gminie jest 2 995 punktów adresowych. Na koniec czerwca 2025 roku w zasięgu stacjonarnego dostępu do usług szerokopasmowych było 2 937 punktów adresowych, a 58 pozostało bez zasięgu. Na wskazanym obszarze było 248 białych plam NGA. Od 1 stycznia 2023 do 30 czerwca 2025 roku obywatele zgłosili 13 zapotrzebowań na internet i 0 weryfikacji danych w systemie internet.gov.pl.

W tabeli nr 17.13.1 przedstawiono przedsiębiorców telekomunikacyjnych działających na terenie gminy i świadczących usługi stacjonarnego dostępu do usług szerokopasmowych.

Tabela 17.13.1: Podmiot w zależności od rodzaju usług.			
Podmiot	Detal	Hurt	Hurt-Detal
ARKOM Adam Mucharski	X		
BESKID MEDIA Spółka z ograniczoną odpowiedzialnością	X		X
EXATEL S.A.	X		
NAUKOWA I AKADEMICKA SIEĆ KOMPUTEROWA - PAŃSTWOWY INSTYTUT BADAWCZY	X		
NETIA SPÓŁKA AKCYJNA			X
ORANGE POLSKA S.A.		X	X
P4 SPÓŁKA Z OGRANICZONĄ ODPOWIEDZIALNOŚCIĄ	X		
POLKOMTEL Sp. z o.o.	X		
PRONET Błażej Frasunek	X		
ŚWIATŁOWÓD INWESTYCJE SPÓŁKA Z OGRANICZONĄ ODPOWIEDZIALNOŚCIĄ		X	

W tabeli nr 17.13.2 przedstawiono liczbowy i procentowy podział na punkty adresowe w zależności od rodzaju zasięgu na terenie gminy.

Tabela 17.13.2: Podział na rodzaje usług i zasięgów.		
	Liczba adresów	Udział %
Rzeczywisty	2 768	92,42%
Hurtowy (wyłącznie)	153	5,11%
Teoretyczny (wyłącznie)	16	0,53%

	<b>Liczba adresów</b>	<b>Udział %</b>
Brak zasięgu	58	1,94%
<b>SUMA</b>	<b>2 995</b>	<b>100%</b>

## Zasięgi sieci

W tabeli nr 17.13.3 przedstawiono liczbowo i procentowo liczbę zasięgów oraz liczbę punktów adresowych na terenie gminy w zależności od przepustowości.

<b>Tabela 17.13.3: Liczba zasięgów i adresów w podziale na przepustowość.</b>					
<b>Przepustowość [Mb/s]</b>	<b>Liczba zasięgów</b>	<b>Udział %</b>	<b>Liczba punktów adresowych</b>	<b>Udział %</b>	
2	24	0,26%	4	0,14%	
10	0	0,00%	0	0,00%	
20	0	0,00%	0	0,00%	
30	865	9,43%	98	3,34%	
40	211	2,30%	22	0,75%	
50	1 142	12,45%	15	0,51%	
60	2 879	31,39%	43	1,46%	
70	63	0,69%	6	0,20%	
80	32	0,35%	2	0,07%	
90	0	0,00%	0	0,00%	
100	7	0,08%	0	0,00%	
200	0	0,00%	0	0,00%	
300	0	0,00%	0	0,00%	
400	0	0,00%	0	0,00%	
500	0	0,00%	0	0,00%	
600	1	0,01%	0	0,00%	
700	0	0,00%	0	0,00%	
800	0	0,00%	0	0,00%	
900	0	0,00%	0	0,00%	
1000	3 947	43,04%	2 747	93,53%	
2000	0	0,00%	0	0,00%	
3000	0	0,00%	0	0,00%	
4000	0	0,00%	0	0,00%	
5000	0	0,00%	0	0,00%	
6000	0	0,00%	0	0,00%	
7000	0	0,00%	0	0,00%	
8000	0	0,00%	0	0,00%	
9000	0	0,00%	0	0,00%	

Przepustowość [Mb/s]	Liczba zasięgów	Udział %	Liczba punktów adresowych	Udział %
10000	0	0,00%	0	0,00%
<b>SUMA</b>	<b>9 171</b>	<b>100%</b>	<b>2 937</b>	<b>100%</b>

W tabeli nr 17.13.4 przedstawiono liczbę zasięgów w gminie w zależności od rodzaju medium.

<b>Tabela 17.13.4: Liczba zasięgów z podziałem na medium.</b>		
Medium	Liczba zasięgów	Udział %
światłowodowe	3 954	43,11%
kablowe współosiowe miedziane	0	0,00%
kablowe parowe miedziane	1 419	15,47%
radiowe (FWA)	3 798	41,41%
<b>SUMA</b>	<b>9 171</b>	<b>100%</b>

## Plany inwestycyjne (komercyjne)

W gminie zgłoszone zostały plany inwestycyjne obejmujące 167 punktów adresowych. Zgłoszone plany inwestycyjne przewidują objęcie w kolejnych 3 latach zasięgiem stacjonarnego dostępu do usług szerokopasmowych:

- 123 punkty adresowe znajdujące się już w zasięgu rzeczywistym;
- 7 punktów adresowych znajdujących się już w zasięgu wyłącznie hurtowym;
- 0 punktów adresowych znajdujących się już w zasięgu teoretycznym;
- 117 punktów adresowych znajdujących się w planie inwestycyjnym ze środków publicznych;
- 0 punktów adresowych znajdujących się w innym planie inwestycyjnym ze środków prywatnych;
- 37 punktów adresowych będących białymi plamami (bez zasięgu).

## Plany inwestycyjne realizowane ze środków publicznych

W gminie zgłoszone zostały plany inwestycyjne obejmujące 113 punktów adresowych. Realizowanych jest 0 projektów z KPO i 1 projekt z FERC. Dane pochodzą z systemu SIMBA i odnoszą się do umów o dofinansowanie zawartych do dnia 30 czerwca 2025.

W tabeli nr 17.13.5 przedstawiono liczbę punktów adresowych na terenie gminy, objętych planami inwestycyjnymi do zrealizowania ze środków publicznych.

<b>Tabela 17.13.5: Liczba punktów adresowych ze zgłoszonymi planami inwestycyjnymi realizowanymi ze środków publicznych.</b>		
Numer projektu	Beneficjent	Liczba PA
FERC.01.01-IP. 01-0172/23	BESKID MEDIA SPÓŁKA Z OGRANICZONĄ ODPOWIEDZIALNOŚCIĄ	113

Numer projektu	Beneficjent	Liczba PA
<b>SUMA</b>		<b>113</b>

## Mapa planów inwestycyjnych

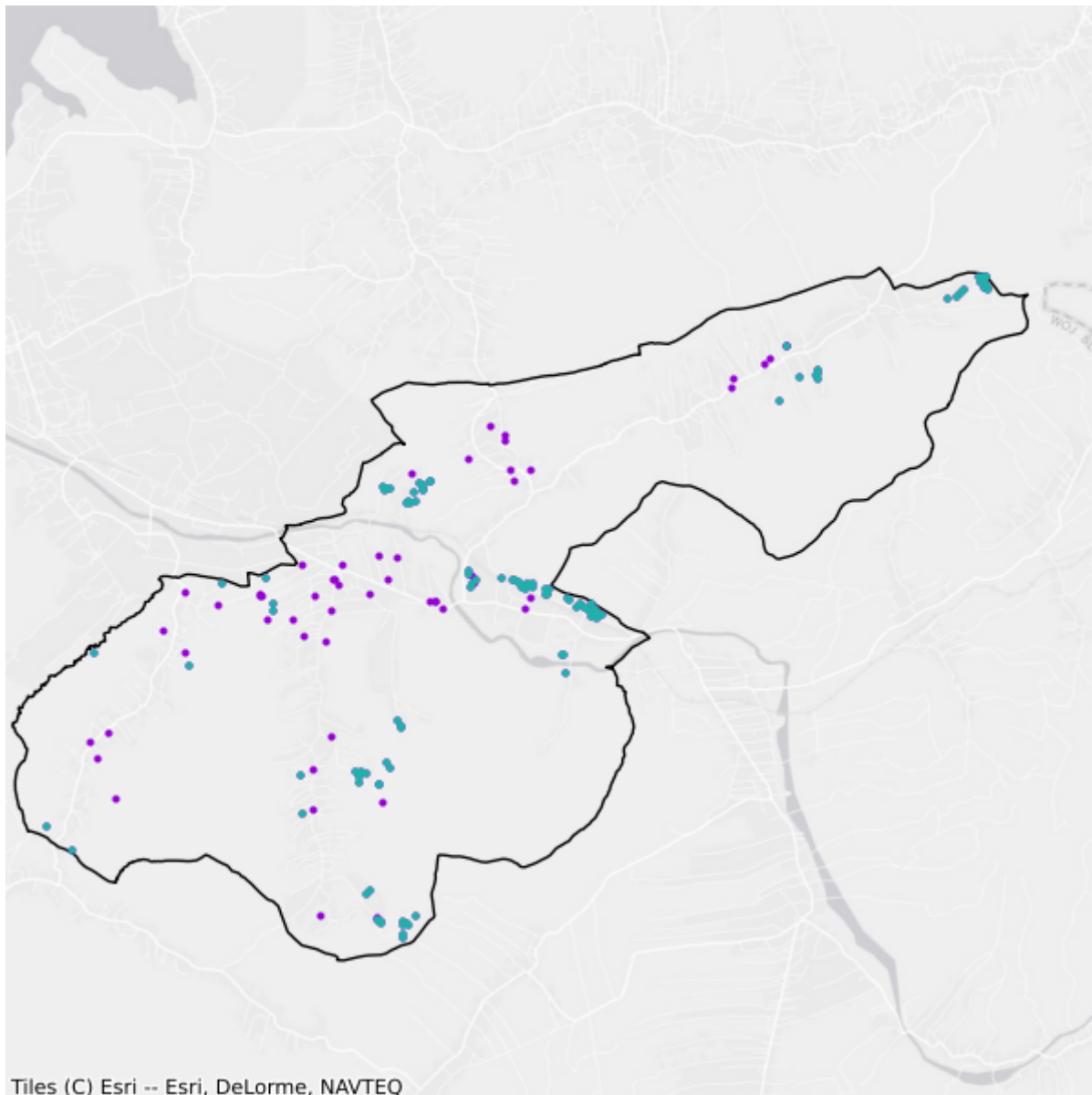

- Plany inwestycyjne realizowane ze środków prywatnych
- Plany inwestycyjne realizowane ze środków publicznych

# 17.14. Gmina Ujsoły

TERC: 2417142

## Statystyki ogólne

W gminie jest 2 079 punktów adresowych. Na koniec czerwca 2025 roku w zasięgu stacjonarnego dostępu do usług szerokopasmowych było 1 325 punktów adresowych, a 754 pozostały bez zasięgu. Na wskazanym obszarze było 814 białych plam NGA. Od 1 stycznia 2023 do 30 czerwca 2025 roku obywatele zgłosili 4 zapotrzebowania na internet i 0 weryfikacji danych w systemie internet.gov.pl.

W tabeli nr 17.14.1 przedstawiono przedsiębiorców telekomunikacyjnych działających na terenie gminy i świadczących usługi stacjonarnego dostępu do usług szerokopasmowych.

<b>Tabela 17.14.1: Podmiot w zależności od rodzaju usług.</b>			
<b>Podmiot</b>	<b>Detal</b>	<b>Hurt</b>	<b>Hurt-Detal</b>
BESKID MEDIA Spółka z ograniczoną odpowiedzialnością	X		X
EMULTINET Sp. z o.o.	X		
EXATEL S.A.	X		
NAUKOWA I AKADEMICKA SIEĆ KOMPUTEROWA - PAŃSTWOWY INSTYTUT BADAWCZY	X		
NET-KOMP Marcin Zając	X		
NETIA SPÓŁKA AKCYJNA			X
ORANGE POLSKA S.A.		X	X
P4 SPÓŁKA Z OGRANICZONĄ ODPOWIEDZIALNOŚCIĄ	X		
POLKOMTEL Sp. z o.o.	X		

W tabeli nr 17.14.2 przedstawiono liczbowy i procentowy podział na punkty adresowe w zależności od rodzaju zasięgu na terenie gminy.

<b>Tabela 17.14.2: Podział na rodzaje usług i zasięgów.</b>		
	<b>Liczba adresów</b>	<b>Udział %</b>
Rzeczywisty	1 169	56,23%
Hurtowy (wyłącznie)	76	3,66%
Teoretyczny (wyłącznie)	80	3,85%
Brak zasięgu	754	36,27%
<b>SUMA</b>	<b>2 079</b>	<b>100%</b>

## Zasięgi sieci

W tabeli nr 17.14.3 przedstawiono liczbowo i procentowo liczbę zasięgów oraz liczbę punktów adresowych na terenie gminy w zależności od przepustowości.

<b>Tabela 17.14.3: Liczba zasięgów i adresów w podziale na przepustowość.</b>				
<b>Przepustowość [Mb/s]</b>	<b>Liczba zasięgów</b>	<b>Udział %</b>	<b>Liczba punktów adresowych</b>	<b>Udział %</b>
2	0	0,00%	0	0,00%
10	0	0,00%	0	0,00%
20	0	0,00%	0	0,00%
30	473	12,09%	16	1,21%
40	107	2,73%	5	0,38%
50	559	14,29%	19	1,43%
60	185	4,73%	15	1,13%
70	58	1,48%	0	0,00%
80	21	0,54%	5	0,38%
90	0	0,00%	0	0,00%
100	2	0,05%	0	0,00%
200	0	0,00%	0	0,00%
300	0	0,00%	0	0,00%
400	0	0,00%	0	0,00%
500	0	0,00%	0	0,00%
600	0	0,00%	0	0,00%
700	0	0,00%	0	0,00%
800	0	0,00%	0	0,00%
900	0	0,00%	0	0,00%
1000	2 508	64,09%	1 265	95,47%
2000	0	0,00%	0	0,00%
3000	0	0,00%	0	0,00%
4000	0	0,00%	0	0,00%
5000	0	0,00%	0	0,00%
6000	0	0,00%	0	0,00%
7000	0	0,00%	0	0,00%
8000	0	0,00%	0	0,00%
9000	0	0,00%	0	0,00%
10000	0	0,00%	0	0,00%
<b>SUMA</b>	<b>3 913</b>	<b>100%</b>	<b>1 325</b>	<b>100%</b>

W tabeli nr 17.14.4 przedstawiono liczbę zasięgów w gminie w zależności od rodzaju medium.

**Tabela 17.14.4: Liczba zasięgów z podziałem na medium.**

Medium	Liczba zasięgów	Udział %
światłowodowe	2 510	64,15%
kablowe współosiowe miedziane	0	0,00%
kablowe parowe miedziane	993	25,38%
radiowe (FWA)	410	10,48%
<b>SUMA</b>	<b>3 913</b>	<b>100%</b>

## Plany inwestycyjne (komercyjne)

W gminie zgłoszone zostały plany inwestycyjne obejmujące 824 punkty adresowe. Zgłoszone plany inwestycyjne przewidują objęcie w kolejnych 3 latach zasięgiem stacjonarnego dostępu do usług szerokopasmowych:

- 77 punktów adresowych znajdujących się już w zasięgu rzeczywistym;
- 21 punktów adresowych znajdujących się już w zasięgu wyłącznie hurtowym;
- 9 punktów adresowych znajdujących się już w zasięgu teoretycznym;
- 710 punktów adresowych znajdujących się w planie inwestycyjnym ze środków publicznych;
- 0 punktów adresowych znajdujących się w innym planie inwestycyjnym ze środków prywatnych;
- 717 punktów adresowych będących białymi plamami (bez zasięgu).

## Plany inwestycyjne realizowane ze środków publicznych

W gminie zgłoszone zostały plany inwestycyjne obejmujące 677 punktów adresowych. Realizowanych jest 0 projektów z KPO i 1 projekt z FERC. Dane pochodzą z systemu SIMBA i odnoszą się do umów o dofinansowanie zawartych do dnia 30 czerwca 2025.

W tabeli nr 17.14.5 przedstawiono liczbę punktów adresowych na terenie gminy, objętych planami inwestycyjnymi do zrealizowania ze środków publicznych.

**Tabela 17.14.5: Liczba punktów adresowych ze zgłoszonymi planami inwestycyjnymi realizowanymi ze środków publicznych.**

Numer projektu	Beneficjent	Liczba PA
FERC.01.01-IP. 01-0174/23	BESKID MEDIA SPÓŁKA Z OGRANICZONĄ ODPOWIEDZIALNOŚCIĄ	677
<b>SUMA</b>		<b>677</b>

## Mapa planów inwestycyjnych

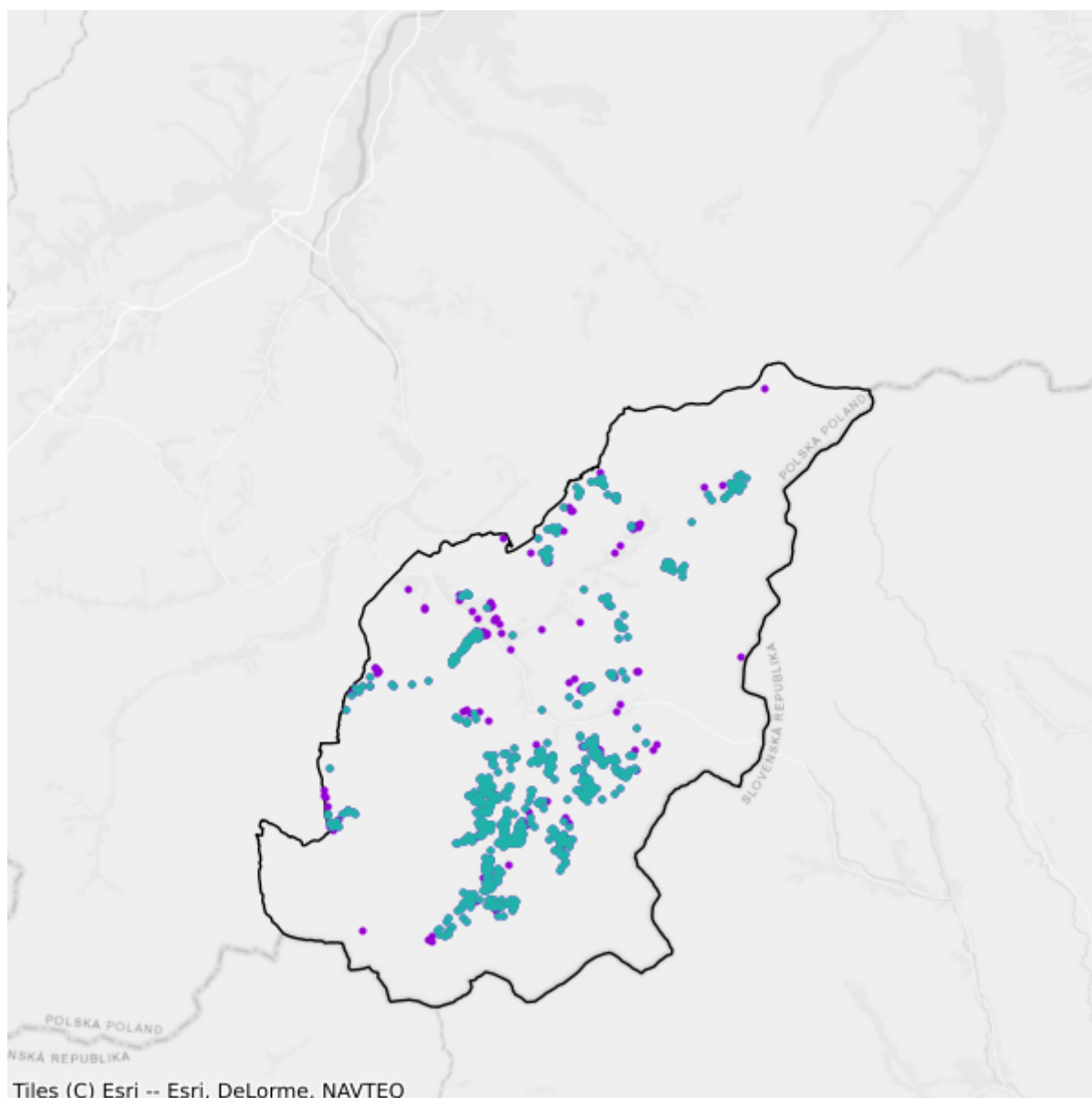

- Plany inwestycyjne realizowane ze środków prywatnych
- Plany inwestycyjne realizowane ze środków publicznych

# 17.15. Gmina Węgierska Górka

TERC: 2417152

## Statystyki ogólne

W gminie jest 4 450 punktów adresowych. Na koniec czerwca 2025 roku w zasięgu stacjonarnego dostępu do usług szerokopasmowych było 4 261 punktów adresowych, a 189 pozostało bez zasięgu. Na wskazanym obszarze były 294 białe plamy NGA. Od 1 stycznia 2023 do 30 czerwca 2025 roku obywatele zgłosili 3 zapotrzebowania na internet i 0 weryfikacji danych w systemie internet.gov.pl.

W tabeli nr 17.15.1 przedstawiono przedsiębiorców telekomunikacyjnych działających na terenie gminy i świadczących usługi stacjonarnego dostępu do usług szerokopasmowych.

<b>Tabela 17.15.1: Podmiot w zależności od rodzaju usług.</b>			
<b>Podmiot</b>	<b>Detal</b>	<b>Hurt</b>	<b>Hurt-Detal</b>
ARKOM Adam Mucharski	X		
BESKID MEDIA Spółka z ograniczoną odpowiedzialnością	X		X
EXATEL S.A.	X		
FIBREO SPÓŁKA AKCYJNA	X		
MULTI-NET INFRASTRUKTURA SPÓŁKA Z OGRANICZONĄ ODPOWIEDZIALNOŚCIĄ			X
NAUKOWA I AKADEMICKA SIEĆ KOMPUTEROWA - PAŃSTWOWY INSTYTUT BADAWCZY	X		
NETIA SPÓŁKA AKCYJNA			X
ORANGE POLSKA S.A.		X	X
P4 SPÓŁKA Z OGRANICZONĄ ODPOWIEDZIALNOŚCIĄ	X		
POLKOMTEL Sp. z o.o.	X		
TK TELEKOM Sp. z o.o.			X

W tabeli nr 17.15.2 przedstawiono liczbowy i procentowy podział na punkty adresowe w zależności od rodzaju zasięgu na terenie gminy.

<b>Tabela 17.15.2: Podział na rodzaje usług i zasięgów.</b>		
	<b>Liczba adresów</b>	<b>Udział %</b>
Rzeczywisty	4 125	92,70%
Hurtowy (wyłącznie)	65	1,46%

	<b>Liczba adresów</b>	<b>Udział %</b>
Teoretyczny (wyłącznie)	71	1,60%
Brak zasięgu	189	4,25%
<b>SUMA</b>	<b>4 450</b>	<b>100%</b>

## Zasięgi sieci

W tabeli nr 17.15.3 przedstawiono liczbowo i procentowo liczbę zasięgów oraz liczbę punktów adresowych na terenie gminy w zależności od przepustowości.

<b>Tabela 17.15.3: Liczba zasięgów i adresów w podziale na przepustowość.</b>				
<b>Przepustowość [Mb/s]</b>	<b>Liczba zasięgów</b>	<b>Udział %</b>	<b>Liczba punktów adresowych</b>	<b>Udział %</b>
2	0	0,00%	0	0,00%
10	0	0,00%	0	0,00%
20	0	0,00%	0	0,00%
30	995	9,25%	34	0,80%
40	359	3,34%	16	0,38%
50	1 607	14,94%	51	1,20%
60	103	0,96%	1	0,02%
70	35	0,33%	0	0,00%
80	22	0,20%	3	0,07%
90	0	0,00%	0	0,00%
100	8	0,07%	0	0,00%
200	0	0,00%	0	0,00%
300	0	0,00%	0	0,00%
400	0	0,00%	0	0,00%
500	0	0,00%	0	0,00%
600	11	0,10%	0	0,00%
700	0	0,00%	0	0,00%
800	0	0,00%	0	0,00%
900	0	0,00%	0	0,00%
1000	7 614	70,79%	4 155	97,51%
2000	0	0,00%	0	0,00%
3000	0	0,00%	0	0,00%
4000	0	0,00%	0	0,00%
5000	0	0,00%	0	0,00%
6000	0	0,00%	0	0,00%
7000	0	0,00%	0	0,00%
8000	0	0,00%	0	0,00%
9000	0	0,00%	0	0,00%

Przepustowość [Mb/s]	Liczba zasięgów	Udział %	Liczba punktów adresowych	Udział %
10000	1	0,01%	1	0,02%
<b>SUMA</b>	<b>10 755</b>	<b>100%</b>	<b>4 261</b>	<b>100%</b>

W tabeli nr 17.15.4 przedstawiono liczbę zasięgów w gminie w zależności od rodzaju medium.

<b>Tabela 17.15.4: Liczba zasięgów z podziałem na medium.</b>		
Medium	Liczba zasięgów	Udział %
światłowodowe	7 623	70,88%
kablowe współosiowe miedziane	0	0,00%
kablowe parowe miedziane	1 648	15,32%
radiowe (FWA)	1 484	13,80%
<b>SUMA</b>	<b>10 755</b>	<b>100%</b>

## Plany inwestycyjne (komercyjne)

W gminie zgłoszone zostały plany inwestycyjne obejmujące 353 punkty adresowe. Zgłoszone plany inwestycyjne przewidują objęcie w kolejnych 3 latach zasięgiem stacjonarnego dostępu do usług szerokopasmowych:

- 210 punktów adresowych znajdujących się już w zasięgu rzeczywistym;
- 4 punkty adresowe znajdujące się już w zasięgu wyłącznie hurtowym;
- 1 punkt adresowy znajdujący się już w zasięgu teoretycznym;
- 274 punkty adresowe znajdujące się w planie inwestycyjnym ze środków publicznych;
- 0 punktów adresowych znajdujących się w innym planie inwestycyjnym ze środków prywatnych;
- 138 punktów adresowych będących białymi plamami (bez zasięgu).

## Plany inwestycyjne realizowane ze środków publicznych

W gminie zgłoszone zostały plany inwestycyjne obejmujące 249 punktów adresowych. Realizowanych jest 0 projektów z KPO i 1 projekt z FERC. Dane pochodzą z systemu SIMBA i odnoszą się do umów o dofinansowanie zawartych do dnia 30 czerwca 2025.

W tabeli nr 17.15.5 przedstawiono liczbę punktów adresowych na terenie gminy, objętych planami inwestycyjnymi do zrealizowania ze środków publicznych.

<b>Tabela 17.15.5: Liczba punktów adresowych ze zgłoszonymi planami inwestycyjnymi realizowanymi ze środków publicznych.</b>		
Numer projektu	Beneficjent	Liczba PA
FERC.01.01-IP. 01-0174/23	BESKID MEDIA SPÓŁKA Z OGRANICZONĄ ODPOWIEDZIALNOŚCIĄ	249
<b>SUMA</b>		<b>249</b>

## Mapa planów inwestycyjnych

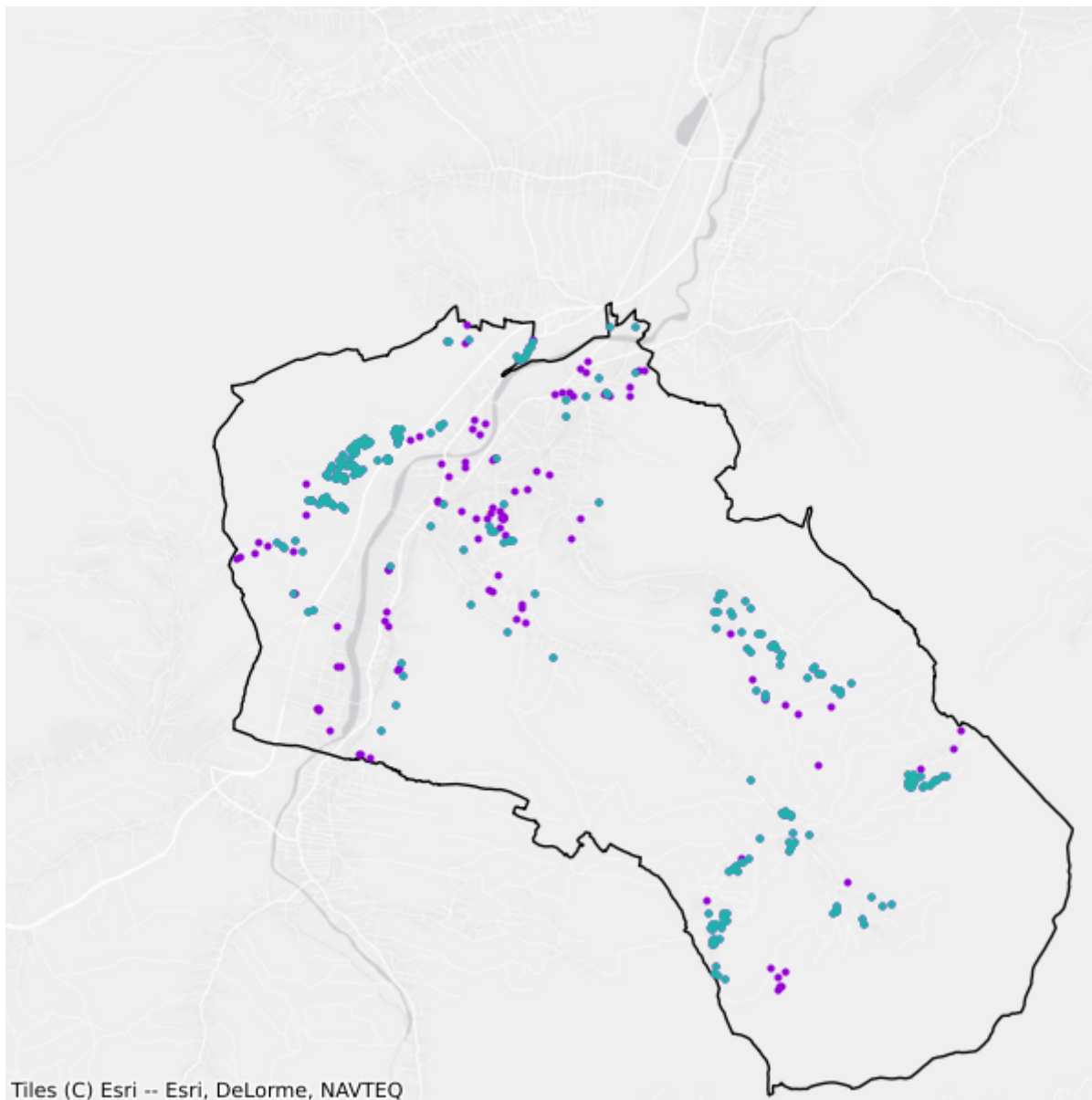

- Plany inwestycyjne realizowane ze środków prywatnych
- Plany inwestycyjne realizowane ze środków publicznych

# 18. Powiat Bielsko-Biała

TERC: 2461

## Statystyki ogólne

W powiecie jest 29 600 punktów adresowych. Na koniec czerwca 2025 roku w zasięgu stacjonarnego dostępu do usług szerokopasmowych były 29 172 punkty adresowe, a 428 pozostało bez zasięgu. Na wskazanym obszarze było 847 białych plam NGA. Od 1 stycznia 2023 do 30 czerwca 2025 roku obywatele zgłosili 181 zapotrzebowań na internet i 18 weryfikacji danych w systemie internet.gov.pl.

W tabeli nr 18.1 przedstawiono przedsiębiorców telekomunikacyjnych działających na terenie powiatu i świadczących usługi stacjonarnego dostępu do usług szerokopasmowych.

Tabela 18.1: Podmiot w zależności od rodzaju usług.			
Podmiot	Detal	Hurt	Hurt-Detal
"STARNET TELECOM" SPÓŁKA Z OGRANICZONĄ ODPOWIEDZIALNOŚCIĄ	X		X
ACTUS-INFO SPÓŁKA Z OGRANICZONĄ ODPOWIEDZIALNOŚCIĄ			X
ADC-NET Sławomir Dużniak	X		
AJC2 Ozga Adam, Kubala Jarosław, Ozga Konrad	X		X
AKC NET Konrad Ozga	X		
ATMAN SPÓŁKA Z OGRANICZONĄ ODPOWIEDZIALNOŚCIĄ	X		
BESKID MEDIA Spółka z ograniczoną odpowiedzialnością	X		
BT POLAND sp. z o.o.	X		
CENTRUM KOMPUTEROWE POLITECHNIKI ŚLĄSKIEJ	X		
CITIMEDIA.PL SPÓŁKA Z OGRANICZONĄ ODPOWIEDZIALNOŚCIĄ			X
COLAF USŁUGI INFORMATYCZNE Maciej Kanafoski	X		
DREAMLINK SPÓŁKA Z OGRANICZONĄ ODPOWIEDZIALNOŚCIĄ	X		
EUROLAN Sp. z o.o.	X		
EXATEL S.A.	X		
FIBERHOST SPÓŁKA AKCYJNA		X	
GFXLABS Grzegorz Pawlicki	X		
INEA SPÓŁKA Z OGRANICZONĄ ODPOWIEDZIALNOŚCIĄ	X		
INSTYTUT CHEMII BIOORGANICZNEJ POLSKIEJ AKADEMII NAUK POZNAŃSKIE CENTRUM SUPERKOMPUTEROWO-SIECIOWE	X		
IT COMPUTERS Sebastian Wasilewski	X		

Podmiot	Detal	Hurt	Hurt-Detal
ITH SPÓŁKA Z OGRANICZONĄ ODPOWIEDZIALNOŚCIĄ	X		
KARPACKA SPÓŁDZIELNIA MIESZKANIOWA	X		
KOLNET SPÓŁKA Z OGRANICZONĄ ODPOWIEDZIALNOŚCIĄ	X		X
LANDTECH Spółka z ograniczoną odpowiedzialnością	X		
LIVENET SPÓŁKA Z OGRANICZONĄ ODPOWIEDZIALNOŚCIĄ			X
LUPRO SPÓŁKA Z OGRANICZONĄ ODPOWIEDZIALNOŚCIĄ	X		
M3.NET SPÓŁKA Z OGRANICZONĄ ODPOWIEDZIALNOŚCIĄ			X
MEDIA-COM sp. z o.o.			X
MULTI-NET INFRASTRUKTURA SPÓŁKA Z OGRANICZONĄ ODPOWIEDZIALNOŚCIĄ			X
MULTIMEDIA POLSKA BIZNES SPÓŁKA AKCYJNA	X		
MULTIMEDIA POLSKA SPÓŁKA Z OGRANICZONĄ ODPOWIEDZIALNOŚCIĄ		X	X
Marcin Stąpór STA KOM	X	X	
NASK Spółka Akcyjna	X		
NAUKOWA I AKADEMICKA SIEĆ KOMPUTEROWA - PAŃSTWOWY INSTYTUT BADAWCZY	X		
NETIA SPÓŁKA AKCYJNA			X
ORANGE POLSKA S.A.	X	X	X
ORION Błażej Hess	X		
P4 SPÓŁKA Z OGRANICZONĄ ODPOWIEDZIALNOŚCIĄ	X		
POG-NET Józef Lipka			X
POLKOMTEL Sp. z o.o.	X		
POLSKI ŚWIATŁOWÓD OTWARTY SPÓŁKA Z OGRANICZONĄ ODPOWIEDZIALNOŚCIĄ		X	
RFC INTERNET SPÓŁKA Z OGRANICZONĄ ODPOWIEDZIALNOŚCIĄ	X		
SFERANET SA		X	
SFERANET SPÓŁKA Z OGRANICZONĄ ODPOWIEDZIALNOŚCIĄ	X		
SGK PROJEKT SPÓŁKA Z OGRANICZONĄ ODPOWIEDZIALNOŚCIĄ SPÓŁKA KOMANDYTOWA	X		
SILEMAN sp. z o.o.	X		
SIMANT Szymon Balart	X		X
SITEL Sp. z o.o.			X
SPEED-NET Arkadiusz Broniecki	X		X
SQS POLSKA Szymon Wysokiński	X		
T-MOBILE POLSKA S.A.	X		
TK TELEKOM Sp. z o.o.			X
TOWERLINK POLAND SPÓŁKA Z OGRANICZONĄ ODPOWIEDZIALNOŚCIĄ		X	
TRADE PARTNER Sp. z o.o.	X		

Podmiot	Detal	Hurt	Hurt-Detal
VECTRA S.A.	X		
VERIZON POLSKA sp. z o.o.	X		
ŚWIATŁOWÓD INWESTYCJE SPÓŁKA Z OGRANICZONĄ ODPOWIEDZIALNOŚCIĄ		X	

W tabeli nr 18.2 przedstawiono liczbowy i procentowy podział na punkty adresowe w zależności od rodzaju zasięgu na terenie powiatu.

Tabela 18.2: Podział na rodzaje usług i zasięgów.		
	Liczba adresów	Udział %
Rzeczywisty	27 432	92,68%
Hurtowy (wyłącznie)	1 070	3,61%
Teoretyczny (wyłącznie)	670	2,26%
Brak zasięgu	428	1,45%
<b>SUMA</b>	<b>29 600</b>	<b>100%</b>

## Zasięgi sieci

W tabeli nr 18.3 przedstawiono liczbowo i procentowo liczbę zasięgów oraz liczbę punktów adresowych na terenie powiatu w zależności od przepustowości.

Tabela 18.3: Liczba zasięgów i adresów w podziale na przepustowość.					
Przepustowość [Mb/s]	Liczba zasięgów	Udział %	Liczba punktów adresowych	Udział %	
2	15 788	5,06%	62	0,21%	
10	2 619	0,84%	10	0,03%	
20	567	0,18%	6	0,02%	
30	14 062	4,51%	146	0,50%	
40	6 560	2,10%	58	0,20%	
50	18 239	5,85%	49	0,17%	
60	4 445	1,43%	44	0,15%	
70	2 389	0,77%	35	0,12%	
80	385	0,12%	8	0,03%	
90	384	0,12%	1	0,00%	
100	425	0,14%	10	0,03%	
200	17	0,01%	1	0,00%	
300	57	0,02%	0	0,00%	
400	1	0,00%	0	0,00%	
500	2	0,00%	0	0,00%	
600	961	0,31%	0	0,00%	

Przepustowość [Mb/s]	Liczba zasięgów	Udział %	Liczba punktów adresowych	Udział %
700	0	0,00%	0	0,00%
800	0	0,00%	0	0,00%
900	22 024	7,06%	24	0,08%
1000	166 886	53,51%	1 907	6,54%
2000	21 243	6,81%	1 639	5,62%
3000	0	0,00%	0	0,00%
4000	0	0,00%	0	0,00%
5000	11 660	3,74%	2 168	7,43%
6000	3	0,00%	0	0,00%
7000	0	0,00%	0	0,00%
8000	0	0,00%	0	0,00%
9000	0	0,00%	0	0,00%
10000	23 181	7,43%	23 004	78,86%
<b>SUMA</b>	<b>311 898</b>	<b>100%</b>	<b>29 172</b>	<b>100%</b>

W tabeli nr 18.4 przedstawiono liczbę zasięgów w powiecie w zależności od rodzaju medium.

**Tabela 18.4: Liczba zasięgów z podziałem na medium.**

Medium	Liczba zasięgów	Udział %
światłowodowe	241 707	77,50%
kablowe współosiowe miedziane	4 099	1,31%
kablowe parowe miedziane	52 816	16,93%
radiowe (FWA)	13 276	4,26%
<b>SUMA</b>	<b>311 898</b>	<b>100%</b>

## Plany inwestycyjne (komercyjne)

W powiecie zgłoszone zostały plany inwestycyjne obejmujące 7 899 punktów adresowych. Zgłoszone plany inwestycyjne przewidują objęcie w kolejnych 3 latach zasięgiem stacjonarnego dostępu do usług szerokopasmowych:

- 6 540 punktów adresowych znajdujących się już w zasięgu rzeczywistym;
- 188 punktów adresowych znajdujących się już w zasięgu wyłącznie hurtowym;
- 97 punktów adresowych znajdujących się już w zasięgu teoretycznym;
- 69 punktów adresowych znajdujących się w planie inwestycyjnym ze środków publicznych;
- 948 punktów adresowych znajdujących się w innym planie inwestycyjnym ze środków prywatnych;
- 126 punktów adresowych będących białymi plamami (bez zasięgu).

## Plany inwestycyjne realizowane ze środków publicznych

W powiecie zgłoszone zostały plany inwestycyjne obejmujące 68 punktów adresowych. Realizowanych jest 0 projektów z KPO i 1 projekt z FERC. Dane pochodzą z systemu SIMBA i odnoszą się do umów o dofinansowanie zawartych do dnia 30 czerwca 2025.

W tabeli nr 18.5 przedstawiono liczbę punktów adresowych na terenie powiatu, objętych planami inwestycyjnymi do zrealizowania ze środków publicznych.

<b>Tabela 18.5: Liczba punktów adresowych ze zgłoszonymi planami inwestycyjnymi realizowanymi ze środków publicznych.</b>		
<b>Numer projektu</b>	<b>Beneficjent</b>	<b>Liczba PA</b>
FERC.01.01-IP. 01-0176/23	BESKID MEDIA SPÓŁKA Z OGRANICZONĄ ODPOWIEDZIALNOŚCIĄ	68
<b>SUMA</b>		<b>68</b>

## Mapa planów inwestycyjnych

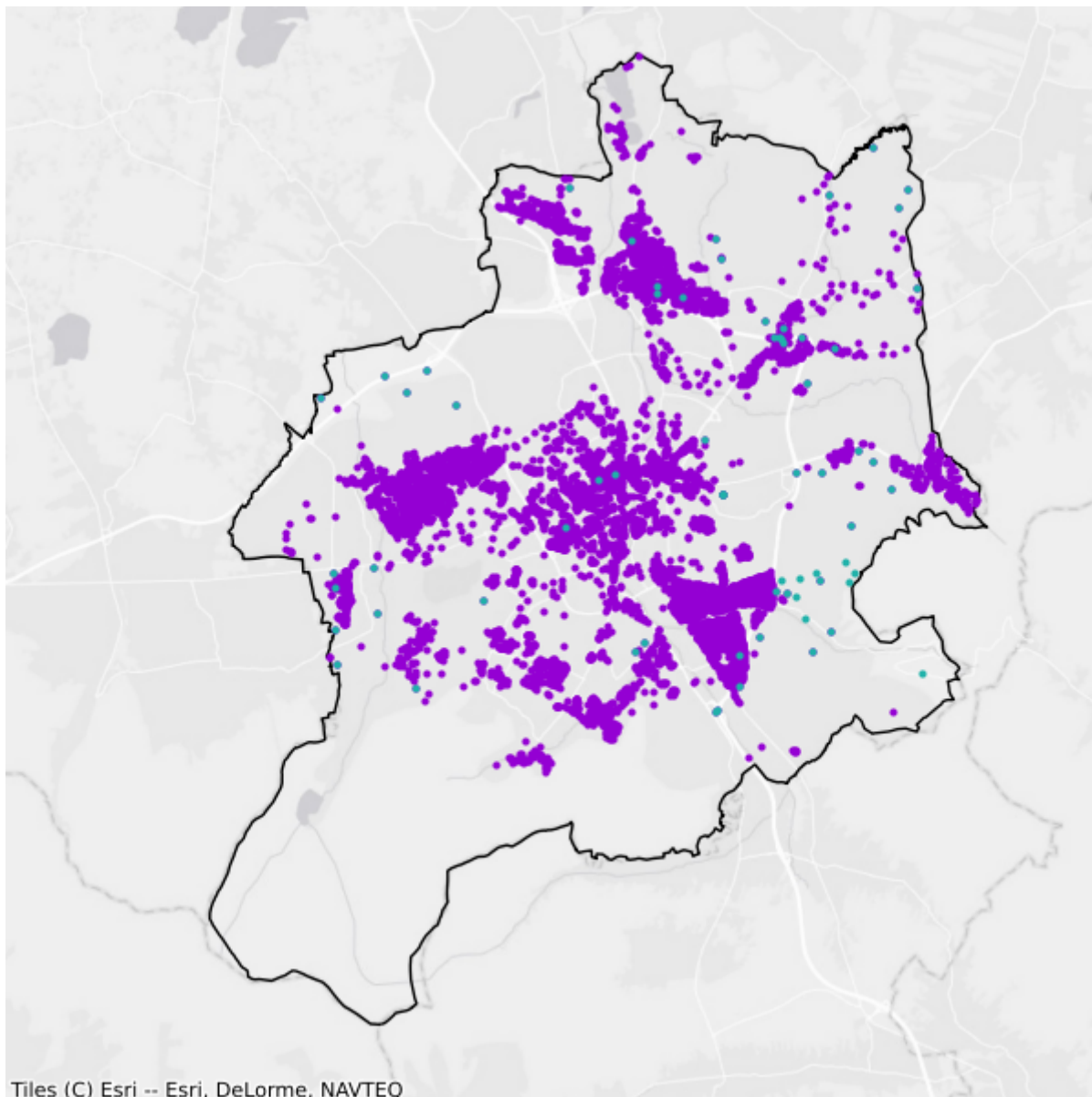

- Plany inwestycyjne realizowane ze środków prywatnych
- Plany inwestycyjne realizowane ze środków publicznych

# 19. Powiat Bytom

TERC: 2462

## Statystyki ogólne

W powiecie są 12 662 punkty adresowe. Na koniec czerwca 2025 roku w zasięgu stacjonarnego dostępu do usług szerokopasmowych były 12 064 punkty adresowe, a 598 pozostało bez zasięgu. Na wskazanym obszarze były 1 594 białe plamy NGA. Od 1 stycznia 2023 do 30 czerwca 2025 roku obywatele zgłosili 168 zapotrzebowań na internet i 10 weryfikacji danych w systemie internet.gov.pl.

W tabeli nr 19.1 przedstawiono przedsiębiorców telekomunikacyjnych działających na terenie powiatu i świadczących usługi stacjonarnego dostępu do usług szerokopasmowych.

Tabela 19.1: Podmiot w zależności od rodzaju usług.			
Podmiot	Detal	Hurt	Hurt-Detal
"STARNET TELECOM" SPÓŁKA Z OGRANICZONĄ ODPOWIEDZIALNOŚCIĄ			X
7L TECHNOLOGIE INFORMATYCZNE Tomasz Badura	X		X
ACTUS-INFO SPÓŁKA Z OGRANICZONĄ ODPOWIEDZIALNOŚCIĄ			X
AKKNET Sp. z o.o.	X		
ARPNET Wojciech Chodacki	X		
ATMAN SPÓŁKA Z OGRANICZONĄ ODPOWIEDZIALNOŚCIĄ	X		
BIZNES BSA SPÓŁKA Z OGRANICZONĄ ODPOWIEDZIALNOŚCIĄ	X		
BIZNES ŚWIATŁOWODEM SPÓŁKA Z OGRANICZONĄ ODPOWIEDZIALNOŚCIĄ	X		
CENTRUM KOMPUTEROWE POLITECHNIKI ŚLĄSKIEJ	X		
CITIMEDIA.PL SPÓŁKA Z OGRANICZONĄ ODPOWIEDZIALNOŚCIĄ			X
COMPNET Adam Pawłowski	X		
EFIBER Grzegorz Nagórka	X		
ELSAT SPÓŁKA Z OGRANICZONĄ ODPOWIEDZIALNOŚCIĄ		X	
ELWICO S.C	X		
EXATEL S.A.	X		
F.H.U. COM-IX Mariusz Ploszke	X		
FIBER BSA SPÓŁKA Z OGRANICZONĄ ODPOWIEDZIALNOŚCIĄ	X		
Foxnet ISP Sp. z o.o.	X		
GFXLABS Grzegorz Pawlicki	X		

Podmiot	Detal	Hurt	Hurt-Detal
Górnośląski Akcelerator Przedsiębiorczości Rynkowej Sp. z o. o.		X	
I-TG SPÓŁKA Z OGRANICZONĄ ODPOWIEDZIALNOŚCIĄ	X		
INEA SPÓŁKA Z OGRANICZONĄ ODPOWIEDZIALNOŚCIĄ	X		
INTER-PC Anna Sumara-Matuszyńska	X		
ITH SPÓŁKA Z OGRANICZONĄ ODPOWIEDZIALNOŚCIĄ	X		
LANDTECH Spółka z ograniczoną odpowiedzialnością	X		
LIVENET SPÓŁKA Z OGRANICZONĄ ODPOWIEDZIALNOŚCIĄ			X
MEDIANET24.PL SPÓŁKA Z OGRANICZONĄ ODPOWIEDZIALNOŚCIĄ			X
MICROCHIP s.c. Wojciech Wrodarczyk, Adam Kossowski	X		
MIDIKO sp. z o.o.			X
MULTIMEDIA POLSKA BIZNES SPÓŁKA AKCYJNA	X		
MULTIMEDIA POLSKA SPÓŁKA Z OGRANICZONĄ ODPOWIEDZIALNOŚCIĄ		X	X
Marcin Stąpór STA KOM	X		
NAUKOWA I AKADEMICKA SIEĆ KOMPUTEROWA - PAŃSTWOWY INSTYTUT BADAWCZY	X		
NCTiR Wiesław Żurek	X		
NET-LAND Aneta Tumidajewicz	X		
NET4BIZNES SPÓŁKA Z OGRANICZONĄ ODPOWIEDZIALNOŚCIĄ	X		
NETIA SPÓŁKA AKCYJNA			X
ORANGE POLSKA S.A.	X	X	X
P4 SPÓŁKA Z OGRANICZONĄ ODPOWIEDZIALNOŚCIĄ	X		
PASJO.NET HAIDER CZEMPIK SPÓŁKA JAWNA	X		X
PHU FELIXCOM Krzysztof Feliksik	X		
POLKOMTEL Sp. z o.o.	X		
POLSKI ŚWIATŁOWÓD OTWARTY SPÓŁKA Z OGRANICZONĄ ODPOWIEDZIALNOŚCIĄ		X	
RFC INTERNET SPÓŁKA Z OGRANICZONĄ ODPOWIEDZIALNOŚCIĄ	X		
ROZBARK-NET SPÓŁKA Z OGRANICZONĄ ODPOWIEDZIALNOŚCIĄ	X		
SILEMAN sp. z o.o.	X	X	X
SITEL Sp. z o.o.			X
SQS POLSKA Szymon Wysokiński	X		
STRONG - PC Tomasz Piekarski	X		
SYRION SPÓŁKA Z OGRANICZONĄ ODPOWIEDZIALNOŚCIĄ	X		
T-MOBILE POLSKA S.A.	X		
TECH-MEDIA ISP SPÓŁKA Z OGRANICZONĄ ODPOWIEDZIALNOŚCIĄ	X		
TOWERLINK POLAND SPÓŁKA Z OGRANICZONĄ ODPOWIEDZIALNOŚCIĄ		X	
TRADE PARTNER Sp. z o.o.	X		
VECTRA S.A.	X		

Podmiot	Detal	Hurt	Hurt-Detal
VIRTUAL OPERATOR SPÓŁKA Z OGRANICZONĄ ODPOWIEDZIALNOŚCIĄ	X		
WieszowaNET			X
XTECH Sp. z o.o	X		X
ŚWIATŁOWÓD INWESTYCJE SPÓŁKA Z OGRANICZONĄ ODPOWIEDZIALNOŚCIĄ		X	

W tabeli nr 19.2 przedstawiono liczbowy i procentowy podział na punkty adresowe w zależności od rodzaju zasięgu na terenie powiatu.

Tabela 19.2: Podział na rodzaje usług i zasięgów.		
	Liczba adresów	Udział %
Rzeczywisty	10 803	85,32%
Hurtowy (wyłącznie)	928	7,33%
Teoretyczny (wyłącznie)	333	2,63%
Brak zasięgu	598	4,72%
<b>SUMA</b>	<b>12 662</b>	<b>100%</b>

## Zasięgi sieci

W tabeli nr 19.3 przedstawiono liczbowo i procentowo liczbę zasięgów oraz liczbę punktów adresowych na terenie powiatu w zależności od przepustowości.

Tabela 19.3: Liczba zasięgów i adresów w podziale na przepustowość.				
Przepustowość [Mb/s]	Liczba zasięgów	Udział %	Liczba punktów adresowych	Udział %
2	10 177	9,86%	155	1,28%
10	2 112	2,05%	43	0,36%
20	363	0,35%	16	0,13%
30	9 206	8,92%	348	2,88%
40	2 431	2,35%	70	0,58%
50	6 536	6,33%	303	2,51%
60	1 115	1,08%	30	0,25%
70	197	0,19%	18	0,15%
80	110	0,11%	11	0,09%
90	48	0,05%	2	0,02%
100	1 566	1,52%	39	0,32%
200	2	0,00%	1	0,01%
300	98	0,09%	27	0,22%
400	978	0,95%	76	0,63%
500	8	0,01%	1	0,01%

Przepustowość [Mb/s]	Liczba zasięgów	Udział %	Liczba punktów adresowych	Udział %
600	4 641	4,50%	36	0,30%
700	1	0,00%	0	0,00%
800	3 498	3,39%	31	0,26%
900	7 291	7,06%	15	0,12%
1000	47 912	46,41%	7 608	63,06%
2000	1 926	1,87%	851	7,05%
3000	0	0,00%	0	0,00%
4000	0	0,00%	0	0,00%
5000	850	0,82%	449	3,72%
6000	0	0,00%	0	0,00%
7000	0	0,00%	0	0,00%
8000	2 158	2,09%	1 927	15,97%
9000	0	0,00%	0	0,00%
10000	8	0,01%	7	0,06%
<b>SUMA</b>	<b>103 232</b>	<b>100%</b>	<b>12 064</b>	<b>100%</b>

W tabeli nr 19.4 przedstawiono liczbę zasięgów w powiecie w zależności od rodzaju medium.

**Tabela 19.4: Liczba zasięgów z podziałem na medium.**

Medium	Liczba zasięgów	Udział %
światłowodowe	49 261	47,72%
kablowe współosiowe miedziane	20 903	20,25%
kablowe parowe miedziane	29 419	28,50%
radiowe (FWA)	3 649	3,53%
<b>SUMA</b>	<b>103 232</b>	<b>100%</b>

## Plany inwestycyjne (komercyjne)

W powiecie zgłoszone zostały plany inwestycyjne obejmujące 3 263 punkty adresowe. Zgłoszone plany inwestycyjne przewidują objęcie w kolejnych 3 latach zasięgiem stacjonarnego dostępu do usług szerokopasmowych:

- 2 716 punktów adresowych znajdujących się już w zasięgu rzeczywistym;
- 218 punktów adresowych znajdujących się już w zasięgu wyłącznie hurtowym;
- 59 punktów adresowych znajdujących się już w zasięgu teoretycznym;
- 147 punktów adresowych znajdujących się w planie inwestycyjnym ze środków publicznych;
- 153 punkty adresowe znajdujące się w innym planie inwestycyjnym ze środków prywatnych;
- 117 punktów adresowych będących białymi plamami (bez zasięgu).

## Plany inwestycyjne realizowane ze środków publicznych

W powiecie zgłoszone zostały plany inwestycyjne obejmujące 864 punkty adresowe. Realizowanych jest 0 projektów z KPO i 1 projekt z FERC. Dane pochodzą z systemu SIMBA i odnoszą się do umów o dofinansowanie zawartych do dnia 30 czerwca 2025.

W tabeli nr 19.5 przedstawiono liczbę punktów adresowych na terenie powiatu, objętych planami inwestycyjnymi do zrealizowania ze środków publicznych.

<b>Tabela 19.5: Liczba punktów adresowych ze zgłoszonymi planami inwestycyjnymi realizowanymi ze środków publicznych.</b>		
<b>Numer projektu</b>	<b>Beneficjent</b>	<b>Liczba PA</b>
FERC.01.01-IP. 01-0016/23	PROJEKT MDF SPÓŁKA Z OGRANICZONĄ ODPOWIEDZIALNOŚCIĄ	864
<b>SUMA</b>		<b>864</b>

## Mapa planów inwestycyjnych

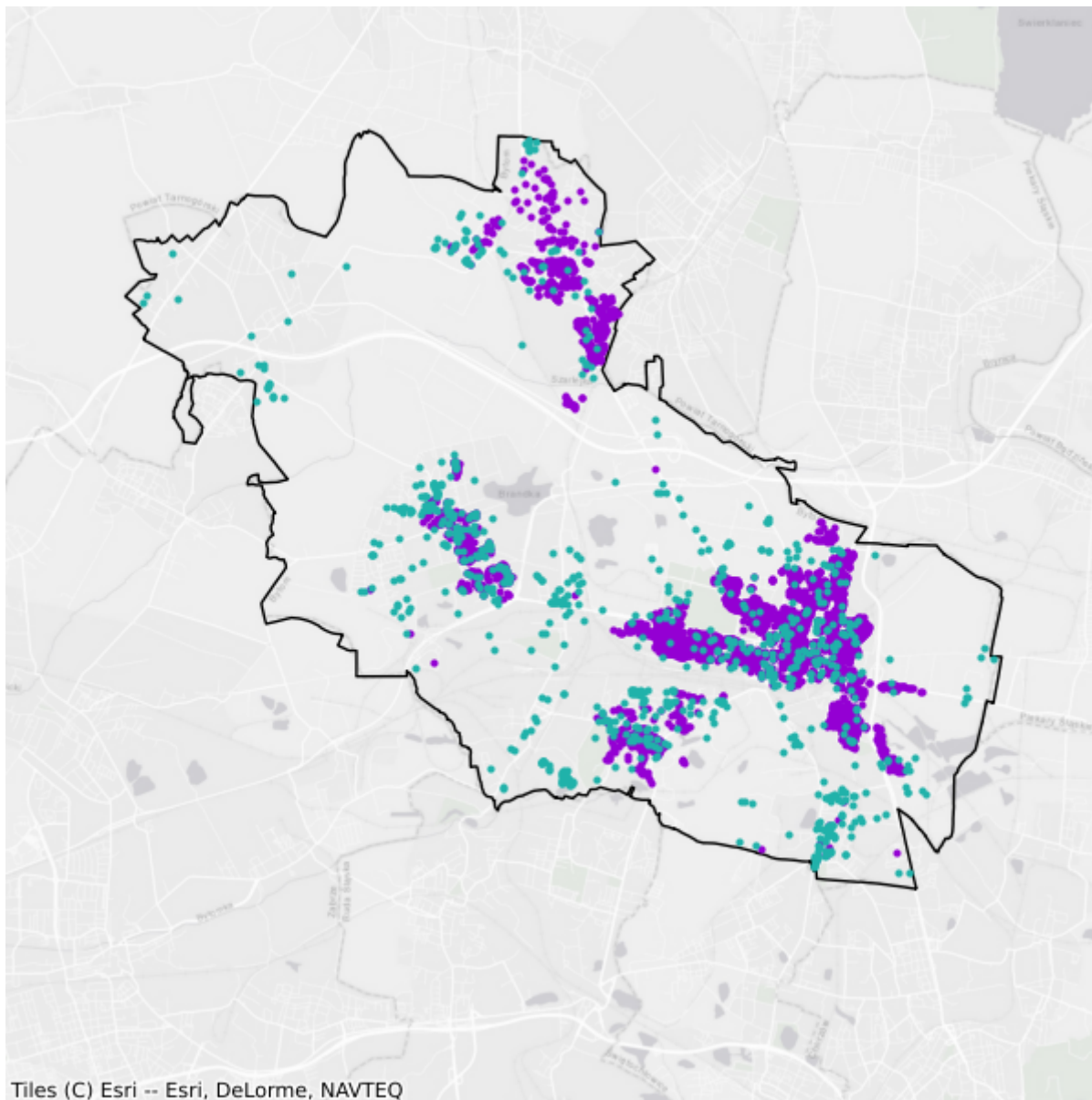

- Plany inwestycyjne realizowane ze środków prywatnych
- Plany inwestycyjne realizowane ze środków publicznych

# 20. Powiat Chorzów

TERC: 2463

## Statystyki ogólne

W powiecie są 7 532 punkty adresowe. Na koniec czerwca 2025 roku w zasięgu stacjonarnego dostępu do usług szerokopasmowych było 7 158 punktów adresowych, a 374 pozostały bez zasięgu. Na wskazanym obszarze było 1 614 białych plam NGA. Od 1 stycznia 2023 do 30 czerwca 2025 roku obywatele zgłosili 173 zapotrzebowania na internet i 5 weryfikacji danych w systemie internet.gov.pl.

W tabeli nr 20.1 przedstawiono przedsiębiorców telekomunikacyjnych działających na terenie powiatu i świadczących usługi stacjonarnego dostępu do usług szerokopasmowych.

Tabela 20.1: Podmiot w zależności od rodzaju usług.			
Podmiot	Detal	Hurt	Hurt-Detal
"STARNET TELECOM" SPÓŁKA Z OGRANICZONĄ ODPOWIEDZIALNOŚCIĄ	X		
ATMAN SPÓŁKA Z OGRANICZONĄ ODPOWIEDZIALNOŚCIĄ	X		
BIGNET Sp. z o.o.	X		
CENTRUM KOMPUTEROWE POLITECHNIKI ŚLĄSKIEJ	X		
ClimaxNET Sp. z o. o.	X		
ELSAT SPÓŁKA Z OGRANICZONĄ ODPOWIEDZIALNOŚCIĄ		X	
EXATEL S.A.	X		
FIBERHOST SPÓŁKA AKCYJNA		X	
GFXLABS Grzegorz Pawlicki	X		
INEA SPÓŁKA Z OGRANICZONĄ ODPOWIEDZIALNOŚCIĄ	X		
IPMEDIA Sp. z o.o.			X
LANDTECH Spółka z ograniczoną odpowiedzialnością	X		
LIVENET SPÓŁKA Z OGRANICZONĄ ODPOWIEDZIALNOŚCIĄ	X		X
MEDIANET24.PL SPÓŁKA Z OGRANICZONĄ ODPOWIEDZIALNOŚCIĄ			X
MIDIKO sp. z o.o.			X
MULTIMEDIA POLSKA SPÓŁKA Z OGRANICZONĄ ODPOWIEDZIALNOŚCIĄ		X	
NAUKOWA I AKADEMICKA SIEĆ KOMPUTEROWA - PAŃSTWOWY INSTYTUT BADAWCZY	X		
NCTiR Wiesław Żurek	X		
NET-LAND Aneta Tumidajewicz	X		

Podmiot	Detal	Hurt	Hurt-Detal
NETIA SPÓŁKA AKCYJNA			X
ORANGE POLSKA S.A.	X	X	X
P.P.H.U. "WAXPOL" Wiesław Miśtak	X		
P4 SPÓŁKA Z OGRANICZONĄ ODPOWIEDZIALNOŚCIĄ	X		
PASJO.NET HAIDER CZEMPIK SPÓŁKA JAWNA	X		X
POLKOMTEL Sp. z o.o.	X		
POLSKI ŚWIATŁOWÓD OTWARTY SPÓŁKA Z OGRANICZONĄ ODPOWIEDZIALNOŚCIĄ		X	
PRZEDSIĘBIORSTWO HANDLOWO-USŁUGOWE MMJ Marcin Janos	X		X
PRZEDSIĘBIORSTWO PRODUKCYJNO-MONTAŻOWE URZĄDZEŃ ELEKTRONICZNYCH TELPOL Jerzy Krempa	X		
RFC INTERNET SPÓŁKA Z OGRANICZONĄ ODPOWIEDZIALNOŚCIĄ	X		
SILEMAN sp. z o.o.	X	X	X
SILMEDIA.NET.PL SPÓŁKA Z OGRANICZONĄ ODPOWIEDZIALNOŚCIĄ	X		
SITEL Sp. z o.o.	X		X
SOWNET Tomasz Gąsior	X		
SQS POLSKA Szymon Wysokiński	X		
STIMO.NET SP. Z O.O.	X		
STRONG - PC Tomasz Piekarski	X		
SYRION SPÓŁKA Z OGRANICZONĄ ODPOWIEDZIALNOŚCIĄ	X		
T-MOBILE POLSKA S.A.	X		
TAURON OBSŁUGA KLIENTA Sp. z o.o.		X	
TECH-MEDIA ISP SPÓŁKA Z OGRANICZONĄ ODPOWIEDZIALNOŚCIĄ	X		
TK TELEKOM Sp. z o.o.			X
TOWERLINK POLAND SPÓŁKA Z OGRANICZONĄ ODPOWIEDZIALNOŚCIĄ		X	
VECTRA S.A.	X		
VERIZON POLSKA sp. z o.o.	X		
VIRTUAL OPERATOR SPÓŁKA Z OGRANICZONĄ ODPOWIEDZIALNOŚCIĄ	X		
ŚWIATŁOWÓD INWESTYCJE SPÓŁKA Z OGRANICZONĄ ODPOWIEDZIALNOŚCIĄ		X	

W tabeli nr 20.2 przedstawiono liczbowy i procentowy podział na punkty adresowe w zależności od rodzaju zasięgu na terenie powiatu.

Tabela 20.2: Podział na rodzaje usług i zasięgów.		
	Liczba adresów	Udział %
Rzeczywisty	6 422	85,26%
Hurtowy (wyłącznie)	688	9,13%
Teoretyczny (wyłącznie)	48	0,64%

	<b>Liczba adresów</b>	<b>Udział %</b>
Brak zasięgu	374	4,97%
<b>SUMA</b>	<b>7 532</b>	<b>100%</b>

## Zasięgi sieci

W tabeli nr 20.3 przedstawiono liczbowo i procentowo liczbę zasięgów oraz liczbę punktów adresowych na terenie powiatu w zależności od przepustowości.

<b>Tabela 20.3: Liczba zasięgów i adresów w podziale na przepustowość.</b>				
<b>Przepustowość [Mb/s]</b>	<b>Liczba zasięgów</b>	<b>Udział %</b>	<b>Liczba punktów adresowych</b>	<b>Udział %</b>
2	6 692	9,97%	161	2,25%
10	2 003	2,98%	60	0,84%
20	591	0,88%	16	0,22%
30	5 860	8,73%	268	3,74%
40	1 688	2,51%	97	1,36%
50	4 015	5,98%	501	7,00%
60	1 359	2,02%	78	1,09%
70	581	0,87%	33	0,46%
80	168	0,25%	25	0,35%
90	22	0,03%	1	0,01%
100	120	0,18%	16	0,22%
200	1	0,00%	0	0,00%
300	171	0,25%	16	0,22%
400	0	0,00%	0	0,00%
500	22	0,03%	15	0,21%
600	448	0,67%	71	0,99%
700	4	0,01%	1	0,01%
800	38	0,06%	12	0,17%
900	4 320	6,44%	21	0,29%
1000	30 723	45,77%	1 072	14,98%
2000	5 130	7,64%	2 207	30,83%
3000	1 685	2,51%	1 232	17,21%
4000	0	0,00%	0	0,00%
5000	548	0,82%	321	4,48%
6000	2	0,00%	1	0,01%
7000	0	0,00%	0	0,00%
8000	930	1,39%	930	12,99%
9000	0	0,00%	0	0,00%

Przepustowość [Mb/s]	Liczba zasięgów	Udział %	Liczba punktów adresowych	Udział %
10000	3	0,00%	3	0,04%
<b>SUMA</b>	<b>67 124</b>	<b>100%</b>	<b>7 158</b>	<b>100%</b>

W tabeli nr 20.4 przedstawiono liczbę zasięgów w powiecie w zależności od rodzaju medium.

<b>Tabela 20.4: Liczba zasięgów z podziałem na medium.</b>		
Medium	Liczba zasięgów	Udział %
światłowodowe	32 365	48,22%
kablowe współosiowe miedziane	11 535	17,18%
kablowe parowe miedziane	20 484	30,52%
radiowe (FWA)	2 740	4,08%
<b>SUMA</b>	<b>67 124</b>	<b>100%</b>

## Plany inwestycyjne (komercyjne)

W powiecie zgłoszone zostały plany inwestycyjne obejmujące 1 749 punktów adresowych. Zgłoszone plany inwestycyjne przewidują objęcie w kolejnych 3 latach zasięgiem stacjonarnego dostępu do usług szerokopasmowych:

- 1 299 punktów adresowych znajdujących się już w zasięgu rzeczywistym;
- 195 punktów adresowych znajdujących się już w zasięgu wyłącznie hurtowym;
- 7 punktów adresowych znajdujących się już w zasięgu teoretycznym;
- 74 punkty adresowe znajdujące się w planie inwestycyjnym ze środków publicznych;
- 160 punktów adresowych znajdujących się w innym planie inwestycyjnym ze środków prywatnych;
- 88 punktów adresowych będących białymi plamami (bez zasięgu).

## Plany inwestycyjne realizowane ze środków publicznych

W powiecie zgłoszone zostały plany inwestycyjne obejmujące 573 punkty adresowe. Realizowanych jest 0 projektów z KPO i 1 projekt z FERC. Dane pochodzą z systemu SIMBA i odnoszą się do umów o dofinansowanie zawartych do dnia 30 czerwca 2025.

W tabeli nr 20.5 przedstawiono liczbę punktów adresowych na terenie powiatu, objętych planami inwestycyjnymi do zrealizowania ze środków publicznych.

<b>Tabela 20.5: Liczba punktów adresowych ze zgłoszonymi planami inwestycyjnymi realizowanymi ze środków publicznych.</b>		
Numer projektu	Beneficjent	Liczba PA
FERC.01.01-IP. 01-0016/23	PROJEKT MDF SPÓŁKA Z OGRANICZONĄ ODPOWIEDZIALNOŚCIĄ	573
<b>SUMA</b>		<b>573</b>

## Mapa planów inwestycyjnych

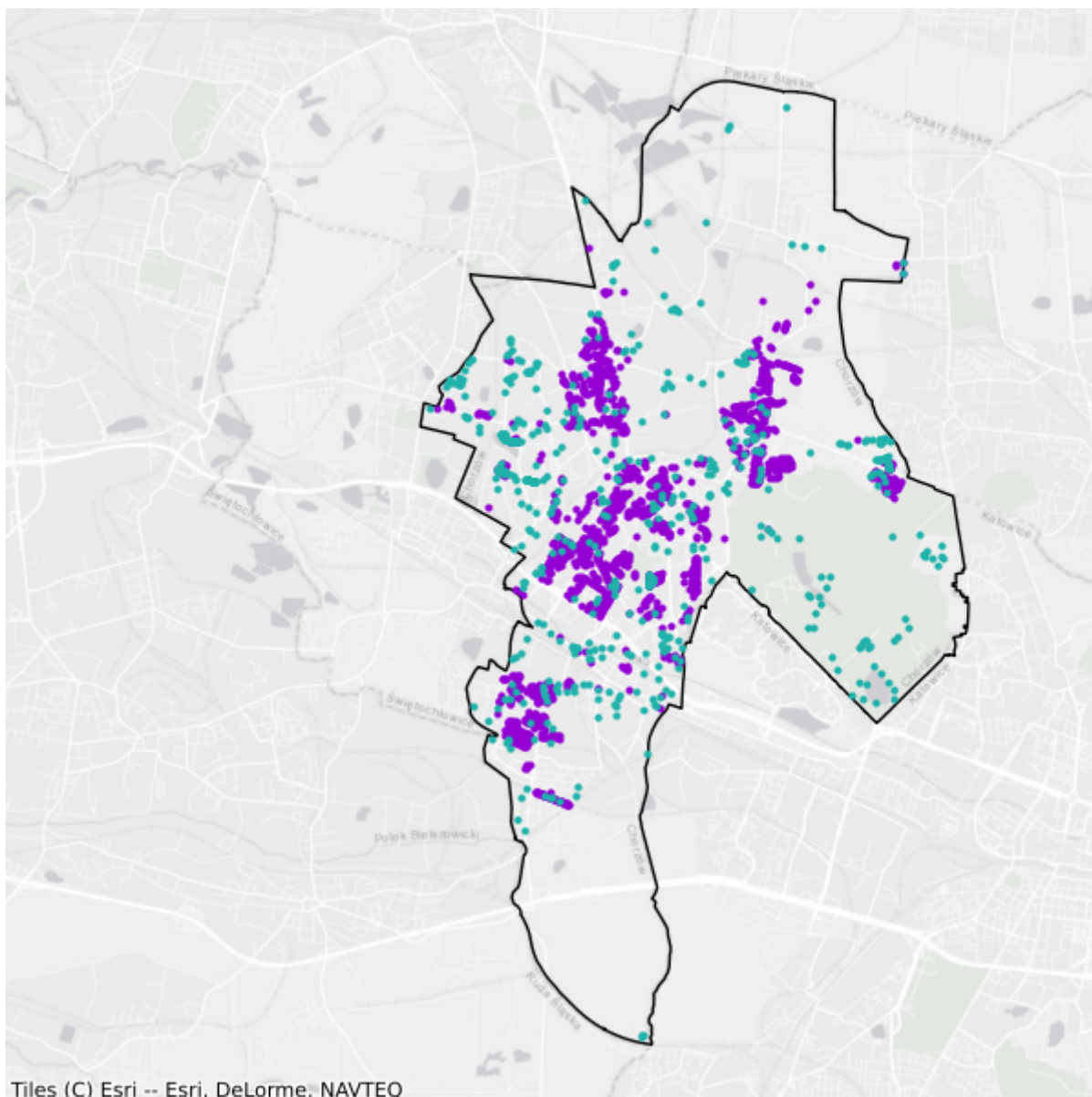

- Plany inwestycyjne realizowane ze środków prywatnych
- Plany inwestycyjne realizowane ze środków publicznych

# 21. Powiat Częstochowa

TERC: 2464

## Statystyki ogólne

W powiecie jest 37 718 punktów adresowych. Na koniec czerwca 2025 roku w zasięgu stacjonarnego dostępu do usług szerokopasmowych było 36 907 punktów adresowych, a 811 pozostało bez zasięgu. Na wskazanym obszarze było 6 781 białych plam NGA. Od 1 stycznia 2023 do 30 czerwca 2025 roku obywatele zgłosili 348 zapotrzebowań na internet i 16 weryfikacji danych w systemie internet.gov.pl.

W tabeli nr 21.1 przedstawiono przedsiębiorców telekomunikacyjnych działających na terenie powiatu i świadczących usługi stacjonarnego dostępu do usług szerokopasmowych.

Tabela 21.1: Podmiot w zależności od rodzaju usług.			
Podmiot	Detal	Hurt	Hurt-Detal
"STARNET TELECOM" SPÓŁKA Z OGRANICZONĄ ODPOWIEDZIALNOŚCIĄ	X		X
4ALFANET SPÓŁKA Z OGRANICZONĄ ODPOWIEDZIALNOŚCIĄ	X		
@ALFANET Marcin Małolepszy	X		
ALFA4NET SPÓŁKA Z OGRANICZONĄ ODPOWIEDZIALNOŚCIĄ	X		
ALFAFIBER SPÓŁKA Z OGRANICZONĄ ODPOWIEDZIALNOŚCIĄ	X		
ALFASZYBKINET SPÓŁKA Z OGRANICZONĄ ODPOWIEDZIALNOŚCIĄ	X		
APUS Piotr Sejfried	X		
ATMAN SPÓŁKA Z OGRANICZONĄ ODPOWIEDZIALNOŚCIĄ	X		
BIURO RACHUNKOWE&USŁUGI KOMPUTEROWE mgr Marek Możdzioch	X		
BIZNES BSA SPÓŁKA Z OGRANICZONĄ ODPOWIEDZIALNOŚCIĄ	X		
BIZNES ŚWIATŁOWODEM SPÓŁKA Z OGRANICZONĄ ODPOWIEDZIALNOŚCIĄ	X		
CITIMEDIA.PL SPÓŁKA Z OGRANICZONĄ ODPOWIEDZIALNOŚCIĄ			X
CZĘSTOCHOWSKA SPÓŁDZIELNIA MIESZKANIOWA "NASZA PRACA"	X		
EXATEL S.A.	X		
FIBERHOST SPÓŁKA AKCYJNA		X	
GFXLABS Grzegorz Pawlicki	X		
GLOBAL MEDIA Sp. z o.o.			X
GLOBITEL Sp. z o.o.	X		
GTS POLAND SPÓŁKA Z OGRANICZONĄ ODPOWIEDZIALNOŚCIĄ		X	
INEA SPÓŁKA Z OGRANICZONĄ ODPOWIEDZIALNOŚCIĄ	X		

Podmiot	Detal	Hurt	Hurt-Detal
INSTYTUT CHEMII BIOORGANICZNEJ POLSKIEJ AKADEMII NAUK POZNAŃSKIE CENTRUM SUPERKOMPUTEROWO-SIECIOWE	X		
ITH SPÓŁKA Z OGRANICZONĄ ODPOWIEDZIALNOŚCIĄ	X		
JURA-ONLINE SPÓŁKA Z OGRANICZONĄ ODPOWIEDZIALNOŚCIĄ	X		
LANDTECH Spółka z ograniczoną odpowiedzialnością	X		
LIVENET SPÓŁKA Z OGRANICZONĄ ODPOWIEDZIALNOŚCIĄ			X
MIDIKO sp. z o.o.			X
MULTIMEDIA POLSKA BIZNES SPÓŁKA AKCYJNA	X		
MULTIMEDIA POLSKA SPÓŁKA Z OGRANICZONĄ ODPOWIEDZIALNOŚCIĄ		X	X
MY NET Michał Bronczkowski	X		X
Marcin Stąpór STA KOM	X		
NASK Spółka Akcyjna	X		
NAUKOWA I AKADEMICKA SIEĆ KOMPUTEROWA - PAŃSTWOWY INSTYTUT BADAWCZY	X		
NET4BIZNES SPÓŁKA Z OGRANICZONĄ ODPOWIEDZIALNOŚCIĄ	X		
NETIA SPÓŁKA AKCYJNA			X
NEXERA F3 SPÓŁKA Z OGRANICZONĄ ODPOWIEDZIALNOŚCIĄ		X	
ORANGE POLSKA S.A.	X	X	X
P.K. TELE sp. j. Jacek Paprota, Dariusz Kulikowski,	X		
P4 SPÓŁKA Z OGRANICZONĄ ODPOWIEDZIALNOŚCIĄ	X		
POLITECHNIKA CZĘSTOCHOWSKA	X		X
POLKOMTEL Sp. z o.o.	X		
POLONTEX SPÓŁKA AKCYJNA	X		
POLSKI ŚWIATŁOWÓD OTWARTY SPÓŁKA Z OGRANICZONĄ ODPOWIEDZIALNOŚCIĄ		X	
POWERWIFI SPÓŁKA Z OGRANICZONĄ ODPOWIEDZIALNOŚCIĄ	X		
PPHU VOIP PARTNERS Tomasz Filak			X
PROTONET Bartosz Ludyga	X		X
RFC INTERNET SPÓŁKA Z OGRANICZONĄ ODPOWIEDZIALNOŚCIĄ	X		
Rafał Pośpiech INTERNET PLUS	X		
Renata Pośpiech INTERNET PLUS	X		
SITEL Sp. z o.o.			X
SPIDERNET Michał Szczygłowski	X		X
SPIDERNET Sławomir Janik	X		X
SPÓŁDZIELNIA MIESZKANIOWA PÓŁNOC	X		
SQS POLSKA Szymon Wysokiński	X		
STOWARZYSZENIE MIŁOŚNIKÓW INTERNETU INDS	X		
STREFA Artur Kozak			X

Podmiot	Detal	Hurt	Hurt-Detal
STREFA.COM SPÓŁKA Z OGRANICZONĄ ODPOWIEDZIALNOŚCIĄ SPÓŁKA KOMANDYTOWA	X		X
SpidernetBis ADRIAN KAROŃ	X		X
SpidernetBis SEBASTIAN KAROŃ	X		
Stowarzyszenie do Spraw Rozwoju Społeczeństwa Informacyjnego Subregionu Północnego Województwa Śląskiego	X		X
T-MOBILE POLSKA S.A.	X		
TELSAT.TV SPÓŁKA Z OGRANICZONĄ ODPOWIEDZIALNOŚCIĄ	X		
TK TELEKOM Sp. z o.o.			X
TOWERLINK POLAND SPÓŁKA Z OGRANICZONĄ ODPOWIEDZIALNOŚCIĄ		X	
TRADE PARTNER Sp. z o.o.	X		
TRUSTNET Agnieszka Babicz	X		
VECTRA S.A.	X		
VERIZON POLSKA sp. z o.o.	X		
ŚWIATŁOWÓD INWESTYCJE SPÓŁKA Z OGRANICZONĄ ODPOWIEDZIALNOŚCIĄ		X	

W tabeli nr 21.2 przedstawiono liczbowy i procentowy podział na punkty adresowe w zależności od rodzaju zasięgu na terenie powiatu.

**Tabela 21.2: Podział na rodzaje usług i zasięgów.**

	Liczba adresów	Udział %
Rzeczywisty	35 110	93,09%
Hurtowy (wyłącznie)	1 534	4,07%
Teoretyczny (wyłącznie)	263	0,70%
Brak zasięgu	811	2,15%
<b>SUMA</b>	<b>37 718</b>	<b>100%</b>

## Zasięgi sieci

W tabeli nr 21.3 przedstawiono liczbowo i procentowo liczbę zasięgów oraz liczbę punktów adresowych na terenie powiatu w zależności od przepustowości.

**Tabela 21.3: Liczba zasięgów i adresów w podziale na przepustowość.**

Przepustowość [Mb/s]	Liczba zasięgów	Udział %	Liczba punktów adresowych	Udział %
2	18 891	5,27%	434	1,18%
10	2 253	0,63%	36	0,10%
20	89	0,02%	4	0,01%
30	14 933	4,17%	690	1,87%
40	4 183	1,17%	175	0,47%

Przepustowość [Mb/s]	Liczba zasięgów	Udział %	Liczba punktów adresowych	Udział %
50	14 050	3,92%	391	1,06%
60	2 562	0,72%	104	0,28%
70	32 665	9,12%	4 114	11,15%
80	175	0,05%	22	0,06%
90	1	0,00%	0	0,00%
100	440	0,12%	175	0,47%
200	204	0,06%	16	0,04%
300	161	0,04%	7	0,02%
400	1	0,00%	1	0,00%
500	0	0,00%	0	0,00%
600	6 332	1,77%	40	0,11%
700	0	0,00%	0	0,00%
800	8 821	2,46%	302	0,82%
900	29 652	8,28%	139	0,38%
1000	216 945	60,56%	26 339	71,37%
2000	2 561	0,71%	1 278	3,46%
3000	1	0,00%	1	0,00%
4000	2	0,00%	1	0,00%
5000	930	0,26%	532	1,44%
6000	1	0,00%	0	0,00%
7000	0	0,00%	0	0,00%
8000	2 249	0,63%	1 991	5,39%
9000	0	0,00%	0	0,00%
10000	158	0,04%	115	0,31%
<b>SUMA</b>	<b>358 260</b>	<b>100%</b>	<b>36 907</b>	<b>100%</b>

W tabeli nr 21.4 przedstawiono liczbę zasięgów w powiecie w zależności od rodzaju medium.

<b>Tabela 21.4: Liczba zasięgów z podziałem na medium.</b>		
Medium	Liczba zasięgów	Udział %
światłowodowe	262 904	73,38%
kablowe współosiowe miedziane	5 323	1,49%
kablowe parowe miedziane	45 938	12,82%
radiowe (FWA)	44 095	12,31%
<b>SUMA</b>	<b>358 260</b>	<b>100%</b>

## Plany inwestycyjne (komercyjne)

W powiecie zgłoszone zostały plany inwestycyjne obejmujące 14 026 punktów adresowych. Zgłoszone plany inwestycyjne przewidują objęcie w kolejnych 3 latach zasięgiem stacjonarnego dostępu do usług szerokopasmowych:

- 12 701 punktów adresowych znajdujących się już w zasięgu rzeczywistym;
- 90 punktów adresowych znajdujących się już w zasięgu wyłącznie hurtowym;
- 7 punktów adresowych znajdujących się już w zasięgu teoretycznym;
- 2 367 punktów adresowych znajdujących się w planie inwestycyjnym ze środków publicznych;
- 1 062 punkty adresowe znajdujące się w innym planie inwestycyjnym ze środków prywatnych;
- 166 punktów adresowych będących białymi plamami (bez zasięgu).

## Plany inwestycyjne realizowane ze środków publicznych

W powiecie zgłoszone zostały plany inwestycyjne obejmujące 4 827 punktów adresowych. Realizowany jest 1 projekt z KPO i 0 projektów z FERC. Dane pochodzą z systemu SIMBA i odnoszą się do umów o dofinansowanie zawartych do dnia 30 czerwca 2025.

W tabeli nr 21.5 przedstawiono liczbę punktów adresowych na terenie powiatu, objętych planami inwestycyjnymi do zrealizowania ze środków publicznych.

<b>Tabela 21.5: Liczba punktów adresowych ze zgłoszonymi planami inwestycyjnymi realizowanymi ze środków publicznych.</b>		
<b>Numer projektu</b>	<b>Beneficjent</b>	<b>Liczba PA</b>
KPOD.05.02-IW.06-0326/23	Sławomir Janik SPIDERNET	4 827
<b>SUMA</b>		<b>4 827</b>

## Mapa planów inwestycyjnych

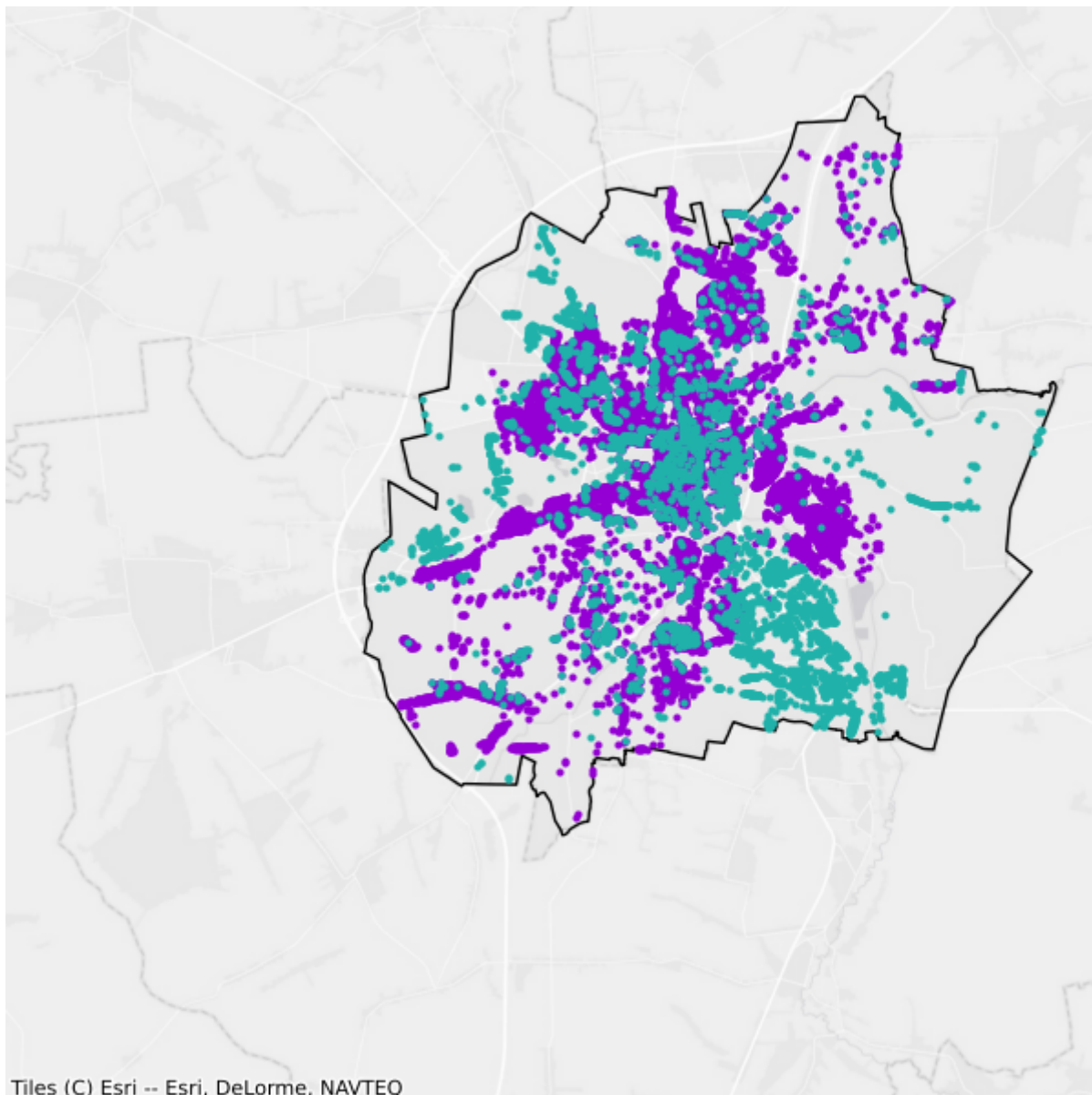

- Plany inwestycyjne realizowane ze środków prywatnych
- Plany inwestycyjne realizowane ze środków publicznych

# 22. Powiat Dąbrowa Górnicza

TERC: 2465

## Statystyki ogólne

W powiecie jest 17 368 punktów adresowych. Na koniec czerwca 2025 roku w zasięgu stacjonarnego dostępu do usług szerokopasmowych było 16 700 punktów adresowych, a 668 pozostało bez zasięgu. Na wskazanym obszarze były 1 652 białe plamy NGA. Od 1 stycznia 2023 do 30 czerwca 2025 roku obywatele zgłosili 86 zapotrzebowań na internet i 3 weryfikacje danych w systemie internet.gov.pl.

W tabeli nr 22.1 przedstawiono przedsiębiorców telekomunikacyjnych działających na terenie powiatu i świadczących usługi stacjonarnego dostępu do usług szerokopasmowych.

Tabela 22.1: Podmiot w zależności od rodzaju usług.			
Podmiot	Detal	Hurt	Hurt-Detal
"STARNET TELECOM" SPÓŁKA Z OGRANICZONĄ ODPOWIEDZIALNOŚCIĄ	X		
ATMAN SPÓŁKA Z OGRANICZONĄ ODPOWIEDZIALNOŚCIĄ	X		
BIZNES BSA SPÓŁKA Z OGRANICZONĄ ODPOWIEDZIALNOŚCIĄ	X		
BIZNES ŚWIATŁOWODEM SPÓŁKA Z OGRANICZONĄ ODPOWIEDZIALNOŚCIĄ	X		
CELTUS Mariola Przybyła	X		
CENTRUM KOMPUTEROWE POLITECHNIKI ŚLĄSKIEJ	X		
CONNECTIT Marcin Hajka	X		
ClimaxNET Sp. z o. o.	X		
DARIUSZ LASOK AIR-MEDIA	X		X
DG-NET SPÓŁKA AKCYJNA	X		X
DIGITAL UTILITIES Sp. z o.o.			X
ELCUK SPÓŁKA Z OGRANICZONĄ ODPOWIEDZIALNOŚCIĄ	X		
ETTH Bartosz Bachowski	X		
EXATEL S.A.	X		
FIBER NOW SPÓŁKA Z OGRANICZONĄ ODPOWIEDZIALNOŚCIĄ	X		
GFXLABS Grzegorz Pawlicki	X		
GTS POLAND SPÓŁKA Z OGRANICZONĄ ODPOWIEDZIALNOŚCIĄ		X	
INEA SPÓŁKA Z OGRANICZONĄ ODPOWIEDZIALNOŚCIĄ	X		
INTELLIGENT TECHNOLOGIES S.A.			X

Podmiot	Detal	Hurt	Hurt-Detal
LANDTECH Spółka z ograniczoną odpowiedzialnością	X		
LIVENET SPÓŁKA Z OGRANICZONĄ ODPOWIEDZIALNOŚCIĄ			X
Marcin Stąpór STA KOM	X	X	
NAUKOWA I AKADEMICKA SIEĆ KOMPUTEROWA - PAŃSTWOWY INSTYTUT BADAWCZY	X		
NETIA SPÓŁKA AKCYJNA			X
ORANGE POLSKA S.A.	X	X	X
P4 SPÓŁKA Z OGRANICZONĄ ODPOWIEDZIALNOŚCIĄ	X		
POLKOMTEL Sp. z o.o.	X		
POLSKI ŚWIATŁOWÓD OTWARTY SPÓŁKA Z OGRANICZONĄ ODPOWIEDZIALNOŚCIĄ		X	
PROTONET Adrian Ludyga	X		X
PRZEDSIĘBIORSTWO PRODUKCYJNO-MONTAŻOWE URZĄDZEŃ ELEKTRONICZNYCH TELPOL Jerzy Krempa	X		
PYRZOWICE.NET SPÓŁKA Z OGRANICZONĄ ODPOWIEDZIALNOŚCIĄ	X		
RFC INTERNET SPÓŁKA Z OGRANICZONĄ ODPOWIEDZIALNOŚCIĄ	X		
SAT-MONT-SERVICE Jacek Mruk, Krzysztof Mruk Spółka z Ograniczoną Odpowiedzialnością	X		
SGK PROJEKT SPÓŁKA Z OGRANICZONĄ ODPOWIEDZIALNOŚCIĄ SPÓŁKA KOMANDYTOWA	X		
SIECI ŚWIATŁOWODOWE SPÓŁKA Z OGRANICZONĄ ODPOWIEDZIALNOŚCIĄ	X		
SILEMAN sp. z o.o.	X		X
SILESIA PRO Sp. z o.o.	X		
SITEL Sp. z o.o.			X
SPI-NET Norbert Nowicki	X		
SQS POLSKA Szymon Wysokiński	X		
STIMO.NET SP. Z O.O.	X		
T-MOBILE POLSKA S.A.	X		
TAURON OBSŁUGA KLIENTA Sp. z o.o.	X	X	
TK TELEKOM Sp. z o.o.			X
TOM MEDIA Sp. z o.o.	X		
TOWERLINK POLAND SPÓŁKA Z OGRANICZONĄ ODPOWIEDZIALNOŚCIĄ		X	
VECTRA S.A.	X		
WEBTEAM INFORMATYKA SPÓŁKA Z OGRANICZONĄ ODPOWIEDZIALNOŚCIĄ	X		
ŚWIATŁOWÓD INWESTYCJE SPÓŁKA Z OGRANICZONĄ ODPOWIEDZIALNOŚCIĄ		X	

W tabeli nr 22.2 przedstawiono liczbowy i procentowy podział na punkty adresowe w zależności od rodzaju zasięgu na terenie powiatu.

<b>Tabela 22.2: Podział na rodzaje usług i zasięgów.</b>		
	<b>Liczba adresów</b>	<b>Udział %</b>
Rzeczywisty	15 167	87,33%
Hurtowy (wyłącznie)	882	5,08%
Teoretyczny (wyłącznie)	651	3,75%
Brak zasięgu	668	3,85%
<b>SUMA</b>	<b>17 368</b>	<b>100%</b>

## Zasięgi sieci

W tabeli nr 22.3 przedstawiono liczbowo i procentowo liczbę zasięgów oraz liczbę punktów adresowych na terenie powiatu w zależności od przepustowości.

<b>Tabela 22.3: Liczba zasięgów i adresów w podziale na przepustowość.</b>				
<b>Przepustowość [Mb/s]</b>	<b>Liczba zasięgów</b>	<b>Udział %</b>	<b>Liczba punktów adresowych</b>	<b>Udział %</b>
2	3 775	2,50%	65	0,39%
10	654	0,43%	18	0,11%
20	149	0,10%	7	0,04%
30	6 719	4,44%	228	1,37%
40	2 685	1,78%	62	0,37%
50	9 571	6,33%	523	3,13%
60	2 455	1,62%	50	0,30%
70	1 594	1,05%	17	0,10%
80	242	0,16%	13	0,08%
90	22	0,01%	1	0,01%
100	98	0,06%	18	0,11%
200	2	0,00%	0	0,00%
300	2 256	1,49%	58	0,35%
400	0	0,00%	0	0,00%
500	2	0,00%	0	0,00%
600	672	0,44%	1	0,01%
700	21	0,01%	2	0,01%
800	407	0,27%	1	0,01%
900	10 330	6,83%	54	0,32%
1000	91 504	60,50%	5 767	34,53%
2000	17 379	11,49%	9 189	55,02%
3000	578	0,38%	508	3,04%
4000	0	0,00%	0	0,00%

Przepustowość [Mb/s]	Liczba zasięgów	Udział %	Liczba punktów adresowych	Udział %
5000	11	0,01%	0	0,00%
6000	0	0,00%	0	0,00%
7000	0	0,00%	0	0,00%
8000	116	0,08%	116	0,69%
9000	0	0,00%	0	0,00%
10000	2	0,00%	2	0,01%
<b>SUMA</b>	<b>151 244</b>	<b>100%</b>	<b>16 700</b>	<b>100%</b>

W tabeli nr 22.4 przedstawiono liczbę zasięgów w powiecie w zależności od rodzaju medium.

<b>Tabela 22.4: Liczba zasięgów z podziałem na medium.</b>		
Medium	Liczba zasięgów	Udział %
światłowodowe	118 962	78,66%
kablowe współosiowe miedziane	2 023	1,34%
kablowe parowe miedziane	20 132	13,31%
radiowe (FWA)	10 127	6,70%
<b>SUMA</b>	<b>151 244</b>	<b>100%</b>

## Plany inwestycyjne (komercyjne)

W powiecie zgłoszone zostały plany inwestycyjne obejmujące 714 punktów adresowych. Zgłoszone plany inwestycyjne przewidują objęcie w kolejnych 3 latach zasięgiem stacjonarnego dostępu do usług szerokopasmowych:

- 484 punkty adresowe znajdujące się już w zasięgu rzeczywistym;
- 8 punktów adresowych znajdujących się już w zasięgu wyłącznie hurtowym;
- 171 punktów adresowych znajdujących się już w zasięgu teoretycznym;
- 0 punktów adresowych znajdujących się w planie inwestycyjnym ze środków publicznych;
- 0 punktów adresowych znajdujących się w innym planie inwestycyjnym ze środków prywatnych;
- 51 punktów adresowych będących białymi plamami (bez zasięgu).

## Plany inwestycyjne realizowane ze środków publicznych

W powiecie zgłoszone zostały plany inwestycyjne obejmujące 483 punkty adresowe. Realizowany jest 1 projekt z KPO i 0 projektów z FERC. Dane pochodzą z systemu SIMBA i odnoszą się do umów o dofinansowanie zawartych do dnia 30 czerwca 2025.

W tabeli nr 22.5 przedstawiono liczbę punktów adresowych na terenie powiatu, objętych planami inwestycyjnymi do zrealizowania ze środków publicznych.

**Tabela 22.5: Liczba punktów adresowych ze zgłoszonymi planami inwestycyjnymi realizowanymi ze środków publicznych.**

Numer projektu	Beneficjent	Liczba PA
KPOD.05.02-IW.06-0122/23	DG-NET SPÓŁKA AKCYJNA	483
<b>SUMA</b>		<b>483</b>

## Mapa planów inwestycyjnych

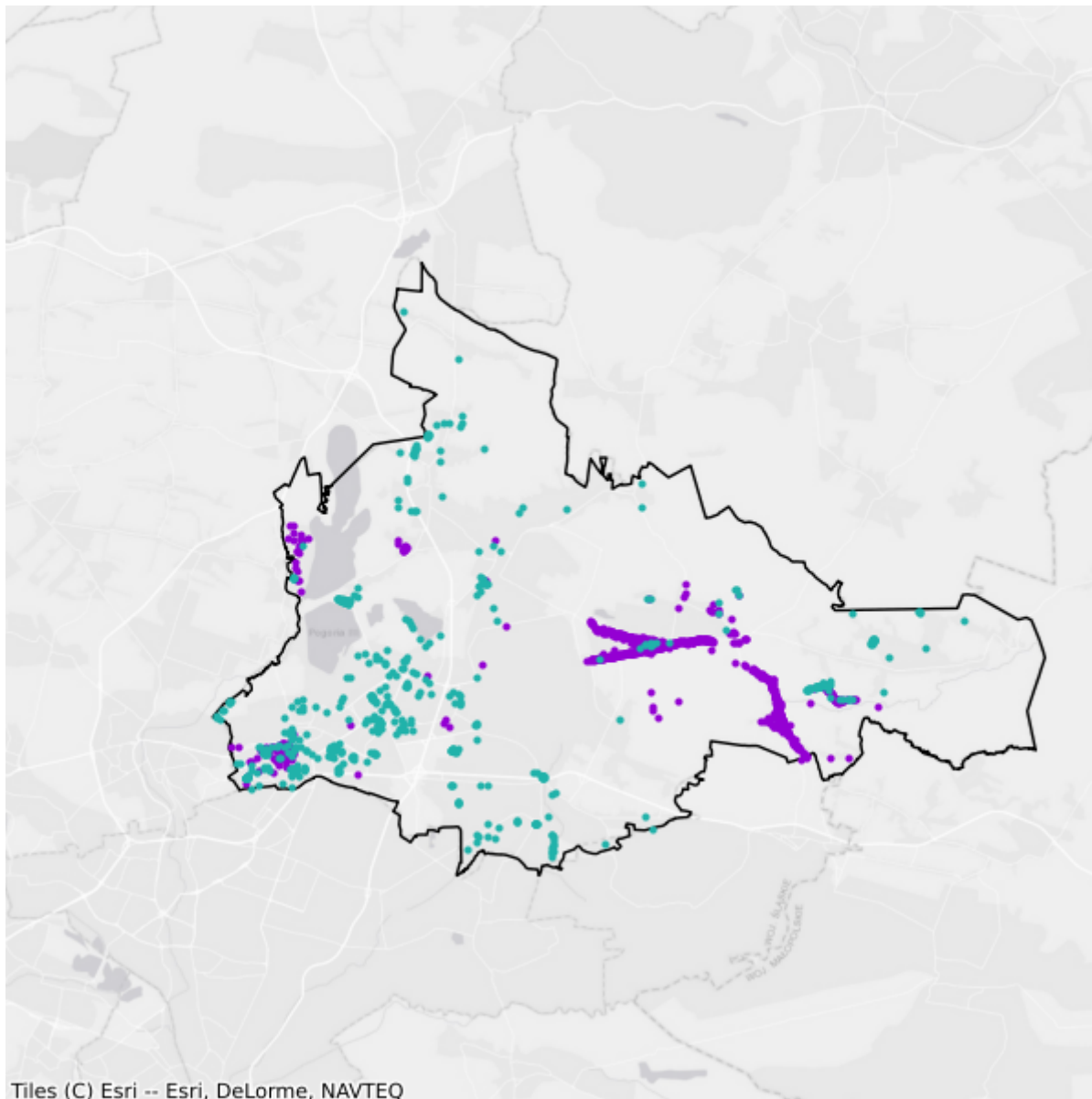

- Plany inwestycyjne realizowane ze środków prywatnych
- Plany inwestycyjne realizowane ze środków publicznych

## 23. Powiat Gliwice

TERC: 2466

### Statystyki ogólne

W powiecie jest 21 450 punktów adresowych. Na koniec czerwca 2025 roku w zasięgu stacjonarnego dostępu do usług szerokopasmowych było 20 013 punktów adresowych, a 1 437 pozostało bez zasięgu. Na wskazanym obszarze było 4 219 białych plam NGA. Od 1 stycznia 2023 do 30 czerwca 2025 roku obywatele zgłosili 210 zapotrzebowań na internet i 12 weryfikacji danych w systemie internet.gov.pl.

W tabeli nr 23.1 przedstawiono przedsiębiorców telekomunikacyjnych działających na terenie powiatu i świadczących usługi stacjonarnego dostępu do usług szerokopasmowych.

Tabela 23.1: Podmiot w zależności od rodzaju usług.			
Podmiot	Detal	Hurt	Hurt-Detal
"STARNET TELECOM" SPÓŁKA Z OGRANICZONĄ ODPOWIEDZIALNOŚCIĄ	X		X
ACTUS-INFO SPÓŁKA Z OGRANICZONĄ ODPOWIEDZIALNOŚCIĄ			X
ATMAN SPÓŁKA Z OGRANICZONĄ ODPOWIEDZIALNOŚCIĄ	X		
CENTRUM KOMPUTEROWE POLITECHNIKI ŚLĄSKIEJ	X		
CITIMEDIA.PL SPÓŁKA Z OGRANICZONĄ ODPOWIEDZIALNOŚCIĄ			X
CLUB NET - FUJA, GINCELIS I PŁOŃSKI sp.j.	X		
COIG Spółka Akcyjna			X
CR-IT SOLUTIONS Bożena Stankiewicz	X		
DEBACOM sp. z o.o.			X
DG-NET SPÓŁKA AKCYJNA	X		
ELSAT SPÓŁKA Z OGRANICZONĄ ODPOWIEDZIALNOŚCIĄ		X	
EXATEL S.A.	X		
F.P.H.U. GESA Stanisław Kubica	X		
F.U.H "ZDUNEK" Karol Zdunek	X		
F11-NET SPÓŁKA Z OGRANICZONĄ ODPOWIEDZIALNOŚCIĄ	X		
FIBERHOST SPÓŁKA AKCYJNA		X	
G-Net Spółka z ograniczoną odpowiedzialnością	X		X
GFXLABS Grzegorz Pawlicki	X		
GIGA-COM Krzysztof Kruczek	X		
GRAKOM Andrzej Liszka	X		

Podmiot	Detal	Hurt	Hurt-Detal
GTS POLAND SPÓŁKA Z OGRANICZONĄ ODPOWIEDZIALNOŚCIĄ		X	
Górnośląski Akcelerator Przedsiębiorczości Rynkowej Sp. z o. o.		X	
IMPERIUM TELECOM Czesław Chlewicki	X		
INEA SPÓŁKA Z OGRANICZONĄ ODPOWIEDZIALNOŚCIĄ	X		
JOTA-NET Henryk Guz		X	X
KOPnet S.C. Marek Szczudło, Juliusz Kostrzewski	X		X
LANDTECH Spółka z ograniczoną odpowiedzialnością	X		
LIVENET SPÓŁKA Z OGRANICZONĄ ODPOWIEDZIALNOŚCIĄ			X
MICOINFRA SPÓŁKA Z OGRANICZONĄ ODPOWIEDZIALNOŚCIĄ		X	
MICONET Sp. z o.o.	X		
MULTIMEDIA POLSKA BIZNES SPÓŁKA AKCYJNA	X		
MULTIMEDIA POLSKA SPÓŁKA Z OGRANICZONĄ ODPOWIEDZIALNOŚCIĄ		X	X
MULTINET Sp. z o.o.	X		X
MULTIPLAY SPÓŁKA Z OGRANICZONĄ ODPOWIEDZIALNOŚCIĄ SPÓŁKA KOMANDYTOWA	X		
Marcin Stąpór STA KOM	X		
NASK Spółka Akcyjna	X		
NAUKOWA I AKADEMICKA SIEĆ KOMPUTEROWA - PAŃSTWOWY INSTYTUT BADAWCZY	X		
NETIA SPÓŁKA AKCYJNA			X
OLDNET Krzysztof Cukierski	X		X
ORANGE POLSKA S.A.	X	X	X
Obsługa PC s.c	X		X
P.K. TELE sp. j. Jacek Paprota, Dariusz Kulikowski,	X		
P4 SPÓŁKA Z OGRANICZONĄ ODPOWIEDZIALNOŚCIĄ	X		
PARK NAUKOWO-TECHNOLOGICZNY TECHNOPARK GLIWICE Sp. z o.o.	X		
PIRXNET Grzegorz Białas	X		
POLKOMTEL Sp. z o.o.	X		
POLSKI ŚWIATŁOWÓD OTWARTY SPÓŁKA Z OGRANICZONĄ ODPOWIEDZIALNOŚCIĄ		X	
PPHU "DOMBIT" Dariusz Szastok	X		
PRESTIŻ Jacek Dudek	X		
PROXNET Grzegorz Miaz, Paweł Tarnowski, Tomasz Tarnowski, Krzysztof Wróbel, Jacek Dudek Spółka jawna	X		
RFC INTERNET SPÓŁKA Z OGRANICZONĄ ODPOWIEDZIALNOŚCIĄ	X		
SILEMAN sp. z o.o.	X	X	X
SILESIANET Lesław Frydel	X		
SITEL Sp. z o.o.			X

Podmiot	Detal	Hurt	Hurt-Detal
SOWNET Tomasz Gąsior	X		
SPÓŁDZIELNIA MIESZKANIOWA "STARE GLIWICE"	X		
SQS POLSKA Szymon Wysokiński	X		
STANET SPÓŁKA Z OGRANICZONĄ ODPOWIEDZIALNOŚCIĄ	X		
STRONG - PC Tomasz Piekarski	X		
SYRION SPÓŁKA Z OGRANICZONĄ ODPOWIEDZIALNOŚCIĄ	X		
T-MOBILE POLSKA S.A.	X		
TAURON OBSŁUGA KLIENTA Sp. z o.o.	X		
TECH-MEDIA ISP SPÓŁKA Z OGRANICZONĄ ODPOWIEDZIALNOŚCIĄ	X		X
THORNET BIAŁOWAŚ Sp. j.	X		
TK TELEKOM Sp. z o.o.			X
TOWERLINK POLAND SPÓŁKA Z OGRANICZONĄ ODPOWIEDZIALNOŚCIĄ		X	
VECTRA S.A.	X		
VERIZON POLSKA sp. z o.o.	X		
VIRTUAL OPERATOR SPÓŁKA Z OGRANICZONĄ ODPOWIEDZIALNOŚCIĄ	X		
VOID OPTICAL SYSTEMS Irena Jurczyk-Welon	X		
VOID OPTICAL SYSTEMS Mikołaj Welon	X		
WASKO S.A.	X		
WieszowaNET	X		X
ŚWIATŁOWÓD INWESTYCJE SPÓŁKA Z OGRANICZONĄ ODPOWIEDZIALNOŚCIĄ		X	

W tabeli nr 23.2 przedstawiono liczbowy i procentowy podział na punkty adresowe w zależności od rodzaju zasięgu na terenie powiatu.

**Tabela 23.2: Podział na rodzaje usług i zasięgów.**

	Liczba adresów	Udział %
Rzeczywisty	17 988	83,86%
Hurtowy (wyłącznie)	1 498	6,98%
Teoretyczny (wyłącznie)	527	2,46%
Brak zasięgu	1 437	6,70%
<b>SUMA</b>	<b>21 450</b>	<b>100%</b>

## Zasięgi sieci

W tabeli nr 23.3 przedstawiono liczbowo i procentowo liczbę zasięgów oraz liczbę punktów adresowych na terenie powiatu w zależności od przepustowości.

**Tabela 23.3: Liczba zasięgów i adresów w podziale na przepustowość.**

Przepustowość [Mb/s]	Liczba zasięgów	Udział %	Liczba punktów adresowych	Udział %
2	14 599	11,70%	405	2,02%
10	2 394	1,92%	58	0,29%
20	83	0,07%	2	0,01%
30	12 226	9,80%	626	3,13%
40	3 538	2,84%	200	1,00%
50	8 699	6,97%	1 065	5,32%
60	2 900	2,32%	189	0,94%
70	1 578	1,26%	161	0,80%
80	435	0,35%	76	0,38%
90	0	0,00%	0	0,00%
100	428	0,34%	72	0,36%
200	119	0,10%	11	0,05%
300	219	0,18%	32	0,16%
400	80	0,06%	3	0,01%
500	5	0,00%	1	0,00%
600	2 128	1,71%	4	0,02%
700	0	0,00%	0	0,00%
800	5	0,00%	0	0,00%
900	9 630	7,72%	465	2,32%
1000	60 280	48,31%	13 227	66,09%
2000	4 762	3,82%	2 760	13,79%
3000	0	0,00%	0	0,00%
4000	3	0,00%	1	0,00%
5000	36	0,03%	30	0,15%
6000	4	0,00%	1	0,00%
7000	0	0,00%	0	0,00%
8000	561	0,45%	559	2,79%
9000	0	0,00%	0	0,00%
10000	72	0,06%	65	0,32%
<b>SUMA</b>	<b>124 784</b>	<b>100%</b>	<b>20 013</b>	<b>100%</b>

W tabeli nr 23.4 przedstawiono liczbę zasięgów w powiecie w zależności od rodzaju medium.

**Tabela 23.4: Liczba zasięgów z podziałem na medium.**

Medium	Liczba zasięgów	Udział %
światłowodowe	57 083	45,75%
kablowe współosiowe miedziane	17 272	13,84%
kablowe parowe miedziane	44 645	35,78%

Medium	Liczba zasięgów	Udział %
radiowe (FWA)	5 784	4,64%
<b>SUMA</b>	<b>124 784</b>	<b>100%</b>

## Plany inwestycyjne (komercyjne)

W powiecie zgłoszone zostały plany inwestycyjne obejmujące 3 953 punkty adresowe. Zgłoszone plany inwestycyjne przewidują objęcie w kolejnych 3 latach zasięgiem stacjonarnego dostępu do usług szerokopasmowych:

- 3 216 punktów adresowych znajdujących się już w zasięgu rzeczywistym;
- 257 punktów adresowych znajdujących się już w zasięgu wyłącznie hurtowym;
- 27 punktów adresowych znajdujących się już w zasięgu teoretycznym;
- 273 punkty adresowe znajdujące się w planie inwestycyjnym ze środków publicznych;
- 89 punktów adresowych znajdujących się w innym planie inwestycyjnym ze środków prywatnych;
- 364 punkty adresowe będące białymi plamami (bez zasięgu).

## Plany inwestycyjne realizowane ze środków publicznych

W powiecie zgłoszone zostały plany inwestycyjne obejmujące 2 230 punktów adresowych. Realizowanych jest 0 projektów z KPO i 1 projekt z FER. Dane pochodzą z systemu SIMBA i odnoszą się do umów o dofinansowanie zawartych do dnia 30 czerwca 2025.

W tabeli nr 23.5 przedstawiono liczbę punktów adresowych na terenie powiatu, objętych planami inwestycyjnymi do zrealizowania ze środków publicznych.

<b>Tabela 23.5: Liczba punktów adresowych ze zgłoszonymi planami inwestycyjnymi realizowanymi ze środków publicznych.</b>		
Numer projektu	Beneficjent	Liczba PA
FERC.01.01-IP.01-0016/23	PROJEKT MDF SPÓŁKA Z OGRANICZONĄ ODPOWIEDZIALNOŚCIĄ	2 230
<b>SUMA</b>		<b>2 230</b>

## Mapa planów inwestycyjnych

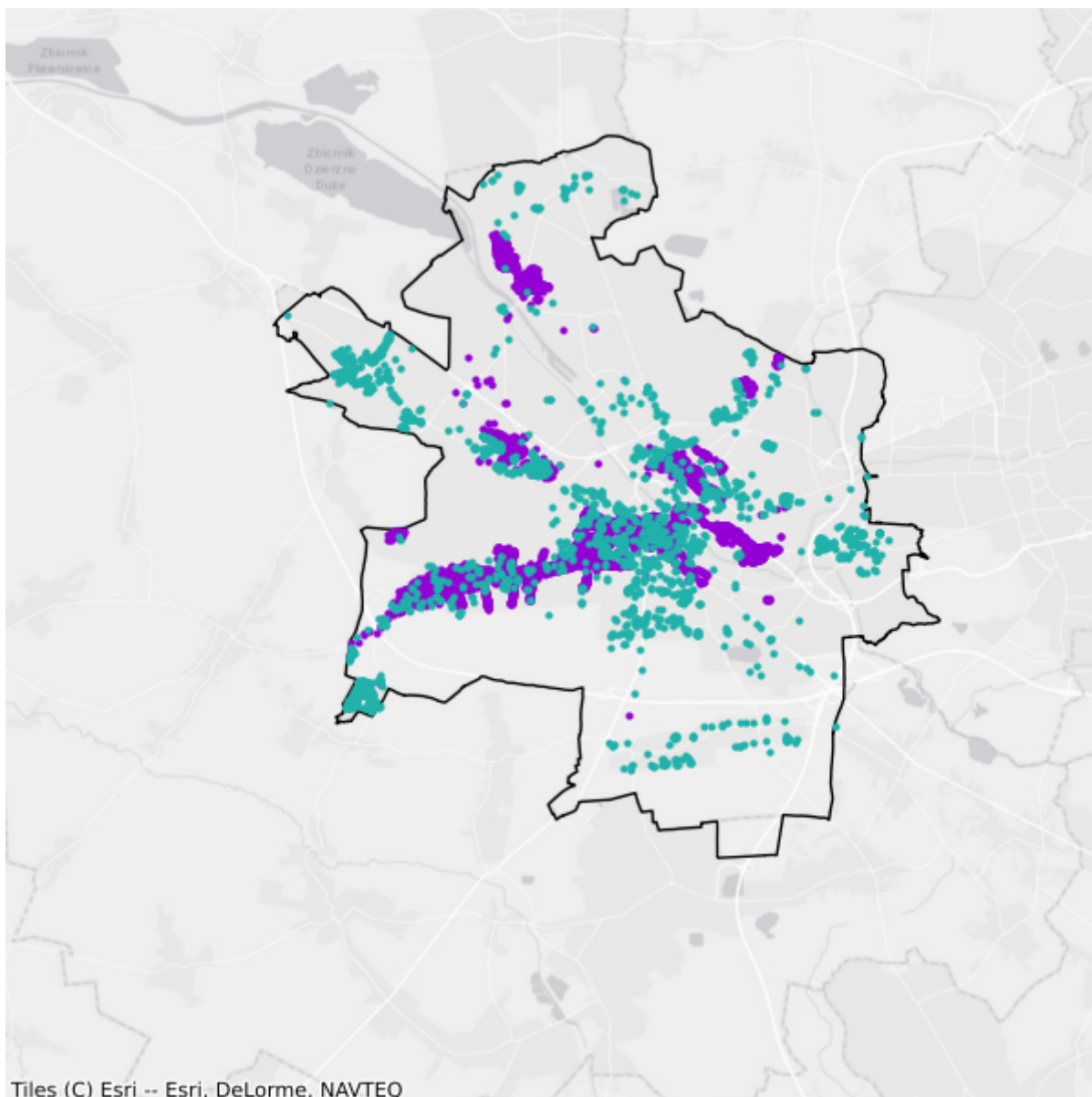

- Plany inwestycyjne realizowane ze środków prywatnych
- Plany inwestycyjne realizowane ze środków publicznych

# 24. Powiat Jastrzębie-Zdrój

TERC: 2467

## Statystyki ogólne

W powiecie są 10 892 punkty adresowe. Na koniec czerwca 2025 roku w zasięgu stacjonarnego dostępu do usług szerokopasmowych były 10 493 punkty adresowe, a 399 pozostało bez zasięgu. Na wskazanym obszarze było 1 338 białych plam NGA. Od 1 stycznia 2023 do 30 czerwca 2025 roku obywatele zgłosili 56 zapotrzebowań na internet i 9 weryfikacji danych w systemie internet.gov.pl.

W tabeli nr 24.1 przedstawiono przedsiębiorców telekomunikacyjnych działających na terenie powiatu i świadczących usługi stacjonarnego dostępu do usług szerokopasmowych.

Tabela 24.1: Podmiot w zależności od rodzaju usług.			
Podmiot	Detal	Hurt	Hurt-Detal
"STARNET TELECOM" SPÓŁKA Z OGRANICZONĄ ODPOWIEDZIALNOŚCIĄ	X		
ALARMADI Dobrogowski Adrian	X		
ClimaxNET Sp. z o. o.	X		
DAR.NET sp. z o.o.	X		
EXATEL S.A.	X		
FIRMA "4 NET" ROBERT DRĄG	X		
FIRMA USŁUGOWA - B.G.NET Michał Szulfer	X	X	
FREENET Damian Lipiński	X		
GFXLABS Grzegorz Pawlicki	X		
INEA SPÓŁKA Z OGRANICZONĄ ODPOWIEDZIALNOŚCIĄ	X		
JASTRZĘBIE-ZDRÓJ - MIASTO NA PRAWACH POWIATU		X	
LAGUNA sp. z o.o.	X		
LANDTECH Spółka z ograniczoną odpowiedzialnością	X		
LEON Sp. z o.o.	X	X	
LEON TELEKOM Sp. z o.o. spółka komandytowa	X		
MATRONIX Marcin Moczulski	X		
Marcin Stąpór STA KOM	X		
NAUKOWA I AKADEMICKA SIEĆ KOMPUTEROWA - PAŃSTWOWY INSTYTUT BADAWCZY	X		
NETIA SPÓŁKA AKCYJNA			X

Podmiot	Detal	Hurt	Hurt-Detal
ORANGE POLSKA S.A.	X	X	X
P4 SPÓŁKA Z OGRANICZONĄ ODPOWIEDZIALNOŚCIĄ	X		
POLKOMTEL Sp. z o.o.	X		
POLSKI ŚWIATŁOWÓD OTWARTY SPÓŁKA Z OGRANICZONĄ ODPOWIEDZIALNOŚCIĄ		X	
RFC INTERNET SPÓŁKA Z OGRANICZONĄ ODPOWIEDZIALNOŚCIĄ	X		
RYBNET SPÓŁKA Z OGRANICZONĄ ODPOWIEDZIALNOŚCIĄ SPÓŁKA KOMANDYTOWA	X		
SKORPIO Piotr Groborz	X		
SQS POLSKA Szymon Wysokiński	X		
STANET SPÓŁKA Z OGRANICZONĄ ODPOWIEDZIALNOŚCIĄ	X		
STIMO.NET SP. Z O.O.	X		
SYRION SPÓŁKA Z OGRANICZONĄ ODPOWIEDZIALNOŚCIĄ	X		
T-MOBILE POLSKA S.A.	X		
TAURON OBSŁUGA KLIENTA Sp. z o.o.		X	
TELNET Marek Zimolong	X		
TOWERLINK POLAND SPÓŁKA Z OGRANICZONĄ ODPOWIEDZIALNOŚCIĄ		X	
TRADE PARTNER Sp. z o.o.	X		
VECTRA S.A.	X		
ZET-NET Zdzisław Filipek	X		
ŚWIATŁOWÓD INWESTYCJE SPÓŁKA Z OGRANICZONĄ ODPOWIEDZIALNOŚCIĄ		X	

W tabeli nr 24.2 przedstawiono liczbowy i procentowy podział na punkty adresowe w zależności od rodzaju zasięgu na terenie powiatu.

Tabela 24.2: Podział na rodzaje usług i zasięgów.		
	Liczba adresów	Udział %
Rzeczywisty	9 956	91,41%
Hurtowy (wyłącznie)	523	4,80%
Teoretyczny (wyłącznie)	14	0,13%
Brak zasięgu	399	3,66%
<b>SUMA</b>	<b>10 892</b>	<b>100%</b>

## Zasięgi sieci

W tabeli nr 24.3 przedstawiono liczbowo i procentowo liczbę zasięgów oraz liczbę punktów adresowych na terenie powiatu w zależności od przepustowości.

**Tabela 24.3: Liczba zasięgów i adresów w podziale na przepustowość.**

Przepustowość [Mb/s]	Liczba zasięgów	Udział %	Liczba punktów adresowych	Udział %
2	4 655	6,07%	125	1,19%
10	591	0,77%	12	0,11%
20	54	0,07%	2	0,02%
30	2 891	3,77%	119	1,13%
40	1 031	1,34%	42	0,40%
50	6 969	9,08%	539	5,14%
60	866	1,13%	59	0,56%
70	470	0,61%	15	0,14%
80	131	0,17%	26	0,25%
90	0	0,00%	0	0,00%
100	52	0,07%	6	0,06%
200	5	0,01%	0	0,00%
300	71	0,09%	23	0,22%
400	2	0,00%	0	0,00%
500	20	0,03%	11	0,10%
600	414	0,54%	0	0,00%
700	0	0,00%	0	0,00%
800	14	0,02%	0	0,00%
900	6 364	8,29%	11	0,10%
1000	44 995	58,64%	4 453	42,44%
2000	5 359	6,98%	3 281	31,27%
3000	0	0,00%	0	0,00%
4000	0	0,00%	0	0,00%
5000	1	0,00%	0	0,00%
6000	0	0,00%	0	0,00%
7000	0	0,00%	0	0,00%
8000	1 769	2,31%	1 768	16,85%
9000	0	0,00%	0	0,00%
10000	1	0,00%	1	0,01%
<b>SUMA</b>	<b>76 725</b>	<b>100%</b>	<b>10 493</b>	<b>100%</b>

W tabeli nr 24.4 przedstawiono liczbę zasięgów w powiecie w zależności od rodzaju medium.

**Tabela 24.4: Liczba zasięgów z podziałem na medium.**

Medium	Liczba zasięgów	Udział %
światłowodowe	53 336	69,52%
kablowe współosiowe miedziane	3 336	4,35%
kablowe parowe miedziane	13 728	17,89%

Medium	Liczba zasięgów	Udział %
radiowe (FWA)	6 325	8,24%
<b>SUMA</b>	<b>76 725</b>	<b>100%</b>

## Plany inwestycyjne (komercyjne)

W powiecie zgłoszone zostały plany inwestycyjne obejmujące 1 591 punktów adresowych. Zgłoszone plany inwestycyjne przewidują objęcie w kolejnych 3 latach zasięgiem stacjonarnego dostępu do usług szerokopasmowych:

- 1 147 punktów adresowych znajdujących się już w zasięgu rzeczywistym;
- 113 punktów adresowych znajdujących się już w zasięgu wyłącznie hurtowym;
- 0 punktów adresowych znajdujących się już w zasięgu teoretycznym;
- 1 112 punktów adresowych znajdujących się w planie inwestycyjnym ze środków publicznych;
- 151 punktów adresowych znajdujących się w innym planie inwestycyjnym ze środków prywatnych;
- 180 punktów adresowych będących białymi plamami (bez zasięgu).

## Plany inwestycyjne realizowane ze środków publicznych

W powiecie zgłoszone zostały plany inwestycyjne obejmujące 1 101 punktów adresowych. Realizowany jest 1 projekt z KPO i 0 projektów z FERC. Dane pochodzą z systemu SIMBA i odnoszą się do umów o dofinansowanie zawartych do dnia 30 czerwca 2025.

W tabeli nr 24.5 przedstawiono liczbę punktów adresowych na terenie powiatu, objętych planami inwestycyjnymi do zrealizowania ze środków publicznych.

<b>Tabela 24.5: Liczba punktów adresowych ze zgłoszonymi planami inwestycyjnymi realizowanymi ze środków publicznych.</b>		
Numer projektu	Beneficjent	Liczba PA
KPOD.05.02-IW.06-0113/23	TAURON OBSŁUGA KLIENTA SPÓŁKA Z OGRANICZONĄ ODPOWIEDZIALNOŚCIĄ	1 101
<b>SUMA</b>		<b>1 101</b>

## Mapa planów inwestycyjnych

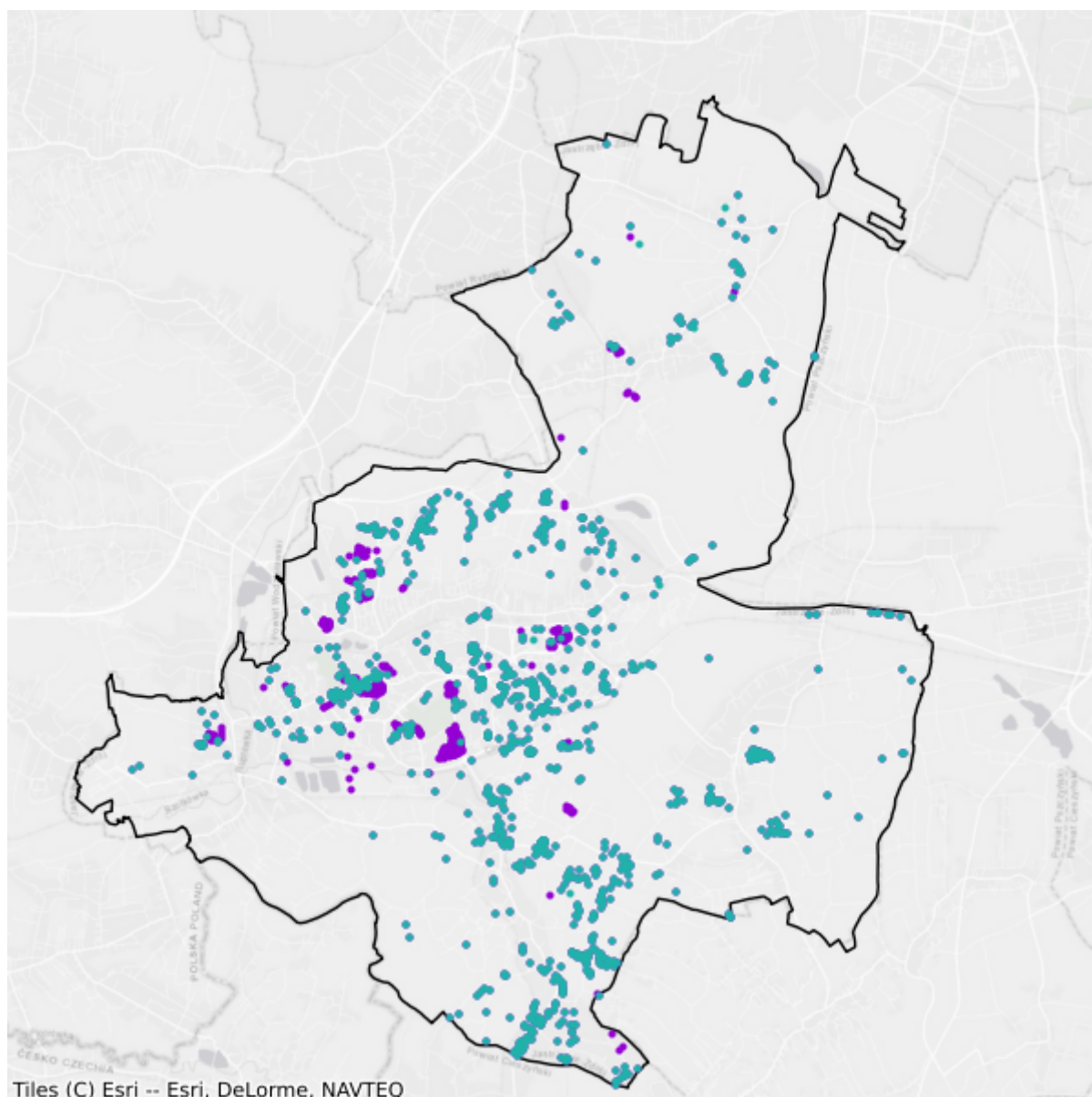

- Plany inwestycyjne realizowane ze środków prywatnych
- Plany inwestycyjne realizowane ze środków publicznych

# 25. Powiat Jaworzno

TERC: 2468

## Statystyki ogólne

W powiecie jest 16 685 punktów adresowych. Na koniec czerwca 2025 roku w zasięgu stacjonarnego dostępu do usług szerokopasmowych były 16 323 punkty adresowe, a 362 pozostały bez zasięgu. Na wskazanym obszarze było 1 375 białych plam NGA. Od 1 stycznia 2023 do 30 czerwca 2025 roku obywatele zgłosili 44 zapotrzebowania na internet i 0 weryfikacji danych w systemie internet.gov.pl.

W tabeli nr 25.1 przedstawiono przedsiębiorców telekomunikacyjnych działających na terenie powiatu i świadczących usługi stacjonarnego dostępu do usług szerokopasmowych.

Tabela 25.1: Podmiot w zależności od rodzaju usług.			
Podmiot	Detal	Hurt	Hurt-Detal
"STARNET TELECOM" SPÓŁKA Z OGRANICZONĄ ODPOWIEDZIALNOŚCIĄ			X
ART-COM Sp. z o.o.	X		
AUDIO, COMPUTER, ELECTRONICS Łukasz Pikuła	X		
BESKID MEDIA Spółka z ograniczoną odpowiedzialnością	X		
CITIMEDIA.PL SPÓŁKA Z OGRANICZONĄ ODPOWIEDZIALNOŚCIĄ			X
DG-NET SPÓŁKA AKCYJNA	X		
GFXLABS Grzegorz Pawlicki	X		
INEA SPÓŁKA Z OGRANICZONĄ ODPOWIEDZIALNOŚCIĄ	X		
LANDTECH Spółka z ograniczoną odpowiedzialnością	X		
MULTIMEDIA POLSKA SPÓŁKA Z OGRANICZONĄ ODPOWIEDZIALNOŚCIĄ			X
Marcin Stąpór STA KOM	X	X	
NAUKOWA I AKADEMICKA SIEĆ KOMPUTEROWA - PAŃSTWOWY INSTYTUT BADAWCZY	X		
NETIA SPÓŁKA AKCYJNA			X
NETICO Sp.J.	X		X
ORANGE POLSKA S.A.	X	X	X
P4 SPÓŁKA Z OGRANICZONĄ ODPOWIEDZIALNOŚCIĄ	X		
POLKOMTEL Sp. z o.o.	X		
POLSKI ŚWIATŁOWÓD OTWARTY SPÓŁKA Z OGRANICZONĄ ODPOWIEDZIALNOŚCIĄ		X	

Podmiot	Detal	Hurt	Hurt-Detal
RFC INTERNET SPÓŁKA Z OGRANICZONĄ ODPOWIEDZIALNOŚCIĄ	X		
SGK PROJEKT SPÓŁKA Z OGRANICZONĄ ODPOWIEDZIALNOŚCIĄ SPÓŁKA KOMANDYTOWA	X		
SQS POLSKA Szymon Wysokiński	X		
T-MOBILE POLSKA S.A.	X		
TAURON OBSŁUGA KLIENTA Sp. z o.o.	X		
TK TELEKOM Sp. z o.o.			X
TOWERLINK POLAND SPÓŁKA Z OGRANICZONĄ ODPOWIEDZIALNOŚCIĄ		X	
VECTRA S.A.	X		
ŚWIATŁOWÓD INWESTYCJE SPÓŁKA Z OGRANICZONĄ ODPOWIEDZIALNOŚCIĄ		X	

W tabeli nr 25.2 przedstawiono liczbowy i procentowy podział na punkty adresowe w zależności od rodzaju zasięgu na terenie powiatu.

Tabela 25.2: Podział na rodzaje usług i zasięgów.		
	Liczba adresów	Udział %
Rzeczywisty	15 458	92,65%
Hurtowy (wyłącznie)	758	4,54%
Teoretyczny (wyłącznie)	107	0,64%
Brak zasięgu	362	2,17%
<b>SUMA</b>	<b>16 685</b>	<b>100%</b>

## Zasięgi sieci

W tabeli nr 25.3 przedstawiono liczbowo i procentowo liczbę zasięgów oraz liczbę punktów adresowych na terenie powiatu w zależności od przepustowości.

Tabela 25.3: Liczba zasięgów i adresów w podziale na przepustowość.				
Przepustowość [Mb/s]	Liczba zasięgów	Udział %	Liczba punktów adresowych	Udział %
2	3 957	3,60%	76	0,47%
10	2 740	2,49%	121	0,74%
20	1 760	1,60%	64	0,39%
30	7 507	6,83%	188	1,15%
40	3 269	2,97%	98	0,60%
50	9 472	8,61%	356	2,18%
60	1 763	1,60%	62	0,38%
70	1 189	1,08%	29	0,18%
80	146	0,13%	12	0,07%

Przepustowość [Mb/s]	Liczba zasięgów	Udział %	Liczba punktów adresowych	Udział %
90	242	0,22%	7	0,04%
100	246	0,22%	5	0,03%
200	98	0,09%	2	0,01%
300	6	0,01%	0	0,00%
400	0	0,00%	0	0,00%
500	0	0,00%	0	0,00%
600	527	0,48%	98	0,60%
700	0	0,00%	0	0,00%
800	1	0,00%	0	0,00%
900	20 314	18,47%	7 203	44,13%
1000	41 644	37,86%	648	3,97%
2000	14 871	13,52%	7 157	43,85%
3000	0	0,00%	0	0,00%
4000	0	0,00%	0	0,00%
5000	41	0,04%	2	0,01%
6000	0	0,00%	0	0,00%
7000	0	0,00%	0	0,00%
8000	195	0,18%	195	1,19%
9000	0	0,00%	0	0,00%
10000	0	0,00%	0	0,00%
<b>SUMA</b>	<b>109 988</b>	<b>100%</b>	<b>16 323</b>	<b>100%</b>

W tabeli nr 25.4 przedstawiono liczbę zasięgów w powiecie w zależności od rodzaju medium.

**Tabela 25.4: Liczba zasięgów z podziałem na medium.**

Medium	Liczba zasięgów	Udział %
światłowodowe	75 030	68,22%
kablowe współosiowe miedziane	2 396	2,18%
kablowe parowe miedziane	25 471	23,16%
radiowe (FWA)	7 091	6,45%
<b>SUMA</b>	<b>109 988</b>	<b>100%</b>

## Plany inwestycyjne (komercyjne)

W powiecie zgłoszone zostały plany inwestycyjne obejmujące 565 punktów adresowych. Zgłoszone plany inwestycyjne przewidują objęcie w kolejnych 3 latach zasięgiem stacjonarnego dostępu do usług szerokopasmowych:

- 446 punktów adresowych znajdujących się już w zasięgu rzeczywistym;
- 39 punktów adresowych znajdujących się już w zasięgu wyłącznie hurtowym;

- 0 punktów adresowych znajdujących się już w zasięgu teoretycznym;
- 0 punktów adresowych znajdujących się w planie inwestycyjnym ze środków publicznych;
- 7 punktów adresowych znajdujących się w innym planie inwestycyjnym ze środków prywatnych;
- 73 punkty adresowe będące białymi plamami (bez zasięgu).

## Plany inwestycyjne realizowane ze środków publicznych

W powiecie zgłoszone zostały plany inwestycyjne obejmujące 65 punktów adresowych. Realizowany jest 1 projekt z KPO i 0 projektów z FERC. Dane pochodzą z systemu SIMBA i odnoszą się do umów o dofinansowanie zawartych do dnia 30 czerwca 2025.

W tabeli nr 25.5 przedstawiono liczbę punktów adresowych na terenie powiatu, objętych planami inwestycyjnymi do zrealizowania ze środków publicznych.

<b>Tabela 25.5: Liczba punktów adresowych ze zgłoszonymi planami inwestycyjnymi realizowanymi ze środków publicznych.</b>		
<b>Numer projektu</b>	<b>Beneficjent</b>	<b>Liczba PA</b>
KPOD.05.02-IW.06-0122/23	DG-NET SPÓŁKA AKCYJNA	65
<b>SUMA</b>		<b>65</b>

## Mapa planów inwestycyjnych

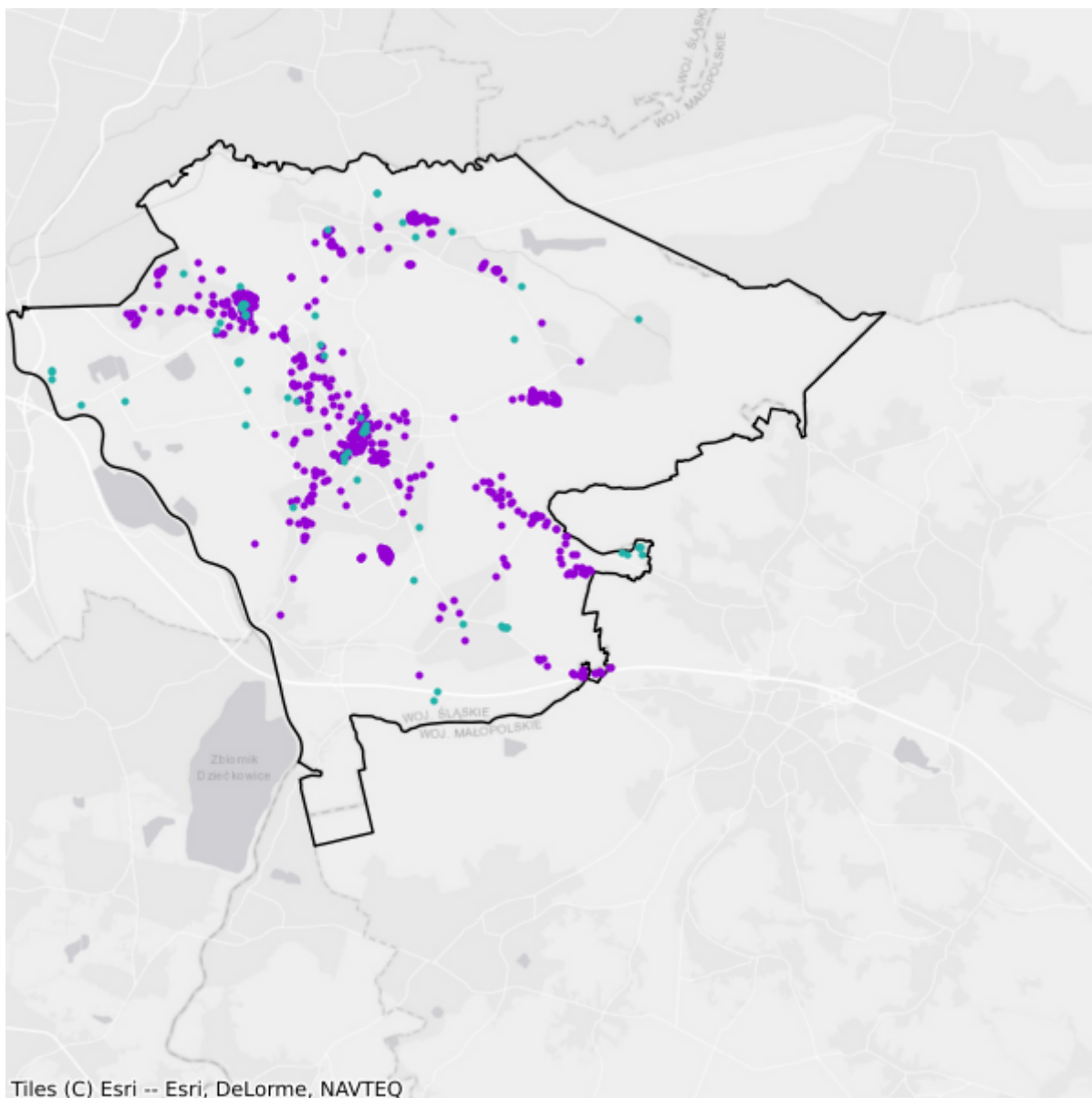

- Plany inwestycyjne realizowane ze środków prywatnych
- Plany inwestycyjne realizowane ze środków publicznych

## 26. Powiat Katowice

TERC: 2469

### Statystyki ogólne

W powiecie jest 29 510 punktów adresowych. Na koniec czerwca 2025 roku w zasięgu stacjonarnego dostępu do usług szerokopasmowych były 27 542 punkty adresowe, a 1 968 pozostało bez zasięgu. Na wskazanym obszarze było 6 689 białych plam NGA. Od 1 stycznia 2023 do 30 czerwca 2025 roku obywatele zgłosili 586 zapotrzebowań na internet i 21 weryfikacji danych w systemie internet.gov.pl.

W tabeli nr 26.1 przedstawiono przedsiębiorców telekomunikacyjnych działających na terenie powiatu i świadczących usługi stacjonarnego dostępu do usług szerokopasmowych.

Tabela 26.1: Podmiot w zależności od rodzaju usług.			
Podmiot	Detal	Hurt	Hurt-Detal
"BIURO CENTRUM" Sp. z o.o.	X		
"STARNET TELECOM" SPÓŁKA Z OGRANICZONĄ ODPOWIEDZIALNOŚCIĄ	X		X
ACTUS-INFO SPÓŁKA Z OGRANICZONĄ ODPOWIEDZIALNOŚCIĄ			X
ANFA Fajer spółka jawna	X		
ASSET LUBCZYŃSKI, SOKOLIK SPÓŁKA JAWNA	X		
ATMAN SPÓŁKA Z OGRANICZONĄ ODPOWIEDZIALNOŚCIĄ	X		
AppDistrict Sp. z o.o.			X
BIGNET Sp. z o.o.	X		
CENTRUM KOMPUTEROWE POLITECHNIKI ŚLĄSKIEJ	X		
CENTRUM USŁUG KOMPUTEROWYCH GROT Sp. z o.o.	X		
CITIMEDIA.PL SPÓŁKA Z OGRANICZONĄ ODPOWIEDZIALNOŚCIĄ			X
COIG Spółka Akcyjna			X
ClimaxNET Sp. z o. o.	X		
DEMO Adam Fałda, Krzysztof Graca Spółka jawna	X		
DG-NET SPÓŁKA AKCYJNA	X		X
DIGITAL UTILITIES Sp. z o.o.	X		X
DREAMLINK SPÓŁKA Z OGRANICZONĄ ODPOWIEDZIALNOŚCIĄ	X		
EFIBER Grzegorz Nagórka	X		
ELSAT SPÓŁKA Z OGRANICZONĄ ODPOWIEDZIALNOŚCIĄ		X	
ETT SPÓŁKA Z OGRANICZONĄ ODPOWIEDZIALNOŚCIĄ	X		

Podmiot	Detal	Hurt	Hurt-Detal
ETTH Bartosz Bachowski	X		
EUROLAN Sp. z o.o.	X		
EXATEL S.A.	X		
F.U.H "ZDUNEK" Karol Zdunek	X		
FIBER NOW SPÓŁKA Z OGRANICZONĄ ODPOWIEDZIALNOŚCIĄ	X		
FIBERHOST SPÓŁKA AKCYJNA		X	
FIRMA "4 NET" ROBERT DRAŃG	X		
GBN.PL Sp. z o.o.	X		
GFXLABS Grzegorz Pawlicki	X		X
GLOBITEL Sp. z o.o.	X		
GTS POLAND SPÓŁKA Z OGRANICZONĄ ODPOWIEDZIALNOŚCIĄ		X	
Grzegorz Goj Usługi Transportowe i Internetowe TRANS-NET	X		
HEXA TELECOM Sp. z o.o.			X
INEA SPÓŁKA Z OGRANICZONĄ ODPOWIEDZIALNOŚCIĄ	X		
INSTYTUT CHEMII BIOORGANICZNEJ POLSKIEJ AKADEMII NAUK POZNAŃSKIE CENTRUM SUPERKOMPUTEROWO-SIECIOWE	X		
INTELLIGENT TECHNOLOGIES S.A.	X		X
IT WIC-FENIKS Konrad Guertler	X		
ITH SPÓŁKA Z OGRANICZONĄ ODPOWIEDZIALNOŚCIĄ	X		
LANDTECH Spółka z ograniczoną odpowiedzialnością	X		
LIVENET SPÓŁKA Z OGRANICZONĄ ODPOWIEDZIALNOŚCIĄ	X		X
MATRONIX Marcin Moczulski	X		
MEDIA-COM sp. z o.o.			X
MEDIANET24.PL SPÓŁKA Z OGRANICZONĄ ODPOWIEDZIALNOŚCIĄ		X	X
MEDIASAT PALA, ŚPIEWAK SPÓŁKA JAWNA	X		
METROPORT Sp. z o.o.		X	
MICOINFRA SPÓŁKA Z OGRANICZONĄ ODPOWIEDZIALNOŚCIĄ		X	
MICONET Sp. z o.o.	X		
MIDIKO sp. z o.o.	X		X
MILNET SPÓŁKA Z OGRANICZONĄ ODPOWIEDZIALNOŚCIĄ	X		
MULTIMEDIA POLSKA BIZNES SPÓŁKA AKCYJNA	X		
MULTIMEDIA POLSKA SPÓŁKA Z OGRANICZONĄ ODPOWIEDZIALNOŚCIĄ		X	X
Marcin Stąpór STA KOM	X	X	
NASK Spółka Akcyjna	X		
NAUKOWA I AKADEMICKA SIEĆ KOMPUTEROWA - PAŃSTWOWY INSTYTUT BADAWCZY	X		
NAWRATRONIK EUGENIUSZ STOPA Sp. z o.o.	X		
NETIA SPÓŁKA AKCYJNA			X

Podmiot	Detal	Hurt	Hurt-Detal
NETICO Sp.J.	X		X
OCEAN TELIT Agnieszka Małaszek	X		
OLDNET Krzysztof Cukierski	X		
ORANGE POLSKA S.A.	X	X	X
P.K. TELE sp. j. Jacek Paprota, Dariusz Kulikowski,	X		
P.P.U.H. NEO-TRIX Halina Smagowska	X		
P4 SPÓŁKA Z OGRANICZONĄ ODPOWIEDZIALNOŚCIĄ	X		
PL TELEKOM Sp. z o.o.	X		
POLKOMTEL Sp. z o.o.	X		
POLSKI ŚWIATŁOWÓD OTWARTY SPÓŁKA Z OGRANICZONĄ ODPOWIEDZIALNOŚCIĄ		X	
PPCOM Sp. z o.o.	X	X	
PRZEDSIĘBIORSTWO HANDLOWO-USŁUGOWE MMJ Marcin Janos	X		X
PRZEDSIĘBIORSTWO PRODUKCYJNO-MONTAŻOWE URZĄDZEŃ ELEKTRONICZNYCH TELPOL Jerzy Krempa	X		
QUICKTEL SPÓŁKA Z OGRANICZONĄ ODPOWIEDZIALNOŚCIĄ	X		
RBO Sp. z o.o.	X		
RFC INTERNET SPÓŁKA Z OGRANICZONĄ ODPOWIEDZIALNOŚCIĄ	X		
RUDCOM Marcin Rudkowski	X		
S-NET Spółka z ograniczoną odpowiedzialnością			X
SETO Spółka z ograniczoną odpowiedzialnością			X
SFERANET SA		X	
SFERANET SPÓŁKA Z OGRANICZONĄ ODPOWIEDZIALNOŚCIĄ	X		
SGK PROJEKT SPÓŁKA Z OGRANICZONĄ ODPOWIEDZIALNOŚCIĄ SPÓŁKA KOMANDYTOWA	X		
SILEMAN sp. z o.o.	X	X	X
SITEL Sp. z o.o.	X		X
SOWNET Tomasz Gąsior	X		
SQS POLSKA Szymon Wysokiński	X		
STIMO.NET SP. Z O.O.	X		
STRONG - PC Tomasz Piekarski	X		
SYRION SPÓŁKA Z OGRANICZONĄ ODPOWIEDZIALNOŚCIĄ	X		
SYSTEL SYSTEMY TELEINFORMATYCZNE SP. Z O.O.	X		
T-MOBILE POLSKA BUSINESS SOLUTIONS sp. z o.o.	X		
T-MOBILE POLSKA S.A.	X		
TAURON OBSŁUGA KLIENTA Sp. z o.o.	X	X	
TECH-MEDIA ISP SPÓŁKA Z OGRANICZONĄ ODPOWIEDZIALNOŚCIĄ	X		
TK TELEKOM Sp. z o.o.			X

Podmiot	Detal	Hurt	Hurt-Detal
TOWERLINK POLAND SPÓŁKA Z OGRANICZONĄ ODPOWIEDZIALNOŚCIĄ		X	
TRADE PARTNER Sp. z o.o.	X		
VECTRA S.A.	X		
VEGA Łukasz Pelka	X		
VERIZON POLSKA sp. z o.o.	X		
VIRTUAL OPERATOR SPÓŁKA Z OGRANICZONĄ ODPOWIEDZIALNOŚCIĄ	X		
WASKO S.A.	X		
WieszowaNET			X
ZANET	X		
ŚLĄSKI RYNEK HURTOWY OBROKI Sp. z o.o.	X		
ŚWIATŁOWÓD INWESTYCJE SPÓŁKA Z OGRANICZONĄ ODPOWIEDZIALNOŚCIĄ		X	

W tabeli nr 26.2 przedstawiono liczbowy i procentowy podział na punkty adresowe w zależności od rodzaju zasięgu na terenie powiatu.

**Tabela 26.2: Podział na rodzaje usług i zasięgów.**

	Liczba adresów	Udział %
Rzeczywisty	25 221	85,47%
Hurtowy (wyłącznie)	2 169	7,35%
Teoretyczny (wyłącznie)	152	0,52%
Brak zasięgu	1 968	6,67%
<b>SUMA</b>	<b>29 510</b>	<b>100%</b>

## Zasięgi sieci

W tabeli nr 26.3 przedstawiono liczbowo i procentowo liczbę zasięgów oraz liczbę punktów adresowych na terenie powiatu w zależności od przepustowości.

**Tabela 26.3: Liczba zasięgów i adresów w podziale na przepustowość.**

Przepustowość [Mb/s]	Liczba zasięgów	Udział %	Liczba punktów adresowych	Udział %
2	28 816	12,43%	580	2,11%
10	5 764	2,49%	153	0,56%
20	990	0,43%	56	0,20%
30	18 699	8,07%	1 175	4,27%
40	4 980	2,15%	306	1,11%
50	16 301	7,03%	1 715	6,23%
60	4 723	2,04%	461	1,67%
70	2 828	1,22%	170	0,62%

Przepustowość [Mb/s]	Liczba zasięgów	Udział %	Liczba punktów adresowych	Udział %
80	487	0,21%	93	0,34%
90	81	0,03%	12	0,04%
100	863	0,37%	157	0,57%
200	673	0,29%	409	1,49%
300	95	0,04%	11	0,04%
400	49	0,02%	12	0,04%
500	484	0,21%	150	0,54%
600	4 475	1,93%	26	0,09%
700	8	0,00%	0	0,00%
800	569	0,25%	335	1,22%
900	11 108	4,79%	80	0,29%
1000	111 595	48,15%	10 369	37,65%
2000	9 838	4,24%	3 646	13,24%
3000	607	0,26%	535	1,94%
4000	1	0,00%	1	0,00%
5000	701	0,30%	158	0,57%
6000	6	0,00%	1	0,00%
7000	0	0,00%	0	0,00%
8000	6 928	2,99%	6 864	24,92%
9000	0	0,00%	0	0,00%
10000	100	0,04%	67	0,24%
<b>SUMA</b>	<b>231 769</b>	<b>100%</b>	<b>27 542</b>	<b>100%</b>

W tabeli nr 26.4 przedstawiono liczbę zasięgów w powiecie w zależności od rodzaju medium.

**Tabela 26.4: Liczba zasięgów z podziałem na medium.**

Medium	Liczba zasięgów	Udział %
światłowodowe	111 740	48,21%
kablowe współosiowe miedziane	31 969	13,79%
kablowe parowe miedziane	75 553	32,60%
radiowe (FWA)	12 507	5,40%
<b>SUMA</b>	<b>231 769</b>	<b>100%</b>

## Plany inwestycyjne (komercyjne)

W powiecie zgłoszone zostały plany inwestycyjne obejmujące 6 122 punkty adresowe. Zgłoszone plany inwestycyjne przewidują objęcie w kolejnych 3 latach zasięgiem stacjonarnego dostępu do usług szerokopasmowych:

- 4 119 punktów adresowych znajdujących się już w zasięgu rzeczywistym;

- 582 punkty adresowe znajdujące się już w zasięgu wyłącznie hurtowym;
- 36 punktów adresowych znajdujących się już w zasięgu teoretycznym;
- 2 216 punktów adresowych znajdujących się w planie inwestycyjnym ze środków publicznych;
- 575 punktów adresowych znajdujących się w innym planie inwestycyjnym ze środków prywatnych;
- 810 punktów adresowych będących białymi plamami (bez zasięgu).

## Plany inwestycyjne realizowane ze środków publicznych

W powiecie zgłoszone zostały plany inwestycyjne obejmujące 1 626 punktów adresowych. Realizowany jest 1 projekt z KPO i 0 projektów z FERC. Dane pochodzą z systemu SIMBA i odnoszą się do umów o dofinansowanie zawartych do dnia 30 czerwca 2025.

W tabeli nr 26.5 przedstawiono liczbę punktów adresowych na terenie powiatu, objętych planami inwestycyjnymi do zrealizowania ze środków publicznych.

<b>Tabela 26.5: Liczba punktów adresowych ze zgłoszonymi planami inwestycyjnymi realizowanymi ze środków publicznych.</b>		
<b>Numer projektu</b>	<b>Beneficjent</b>	<b>Liczba PA</b>
KPOD.05.02-IW.06-0003/24	SYSTEL SYSTEMY TELEINFORMATYCZNE SP. Z O.O.	1 626
<b>SUMA</b>		<b>1 626</b>

## Mapa planów inwestycyjnych

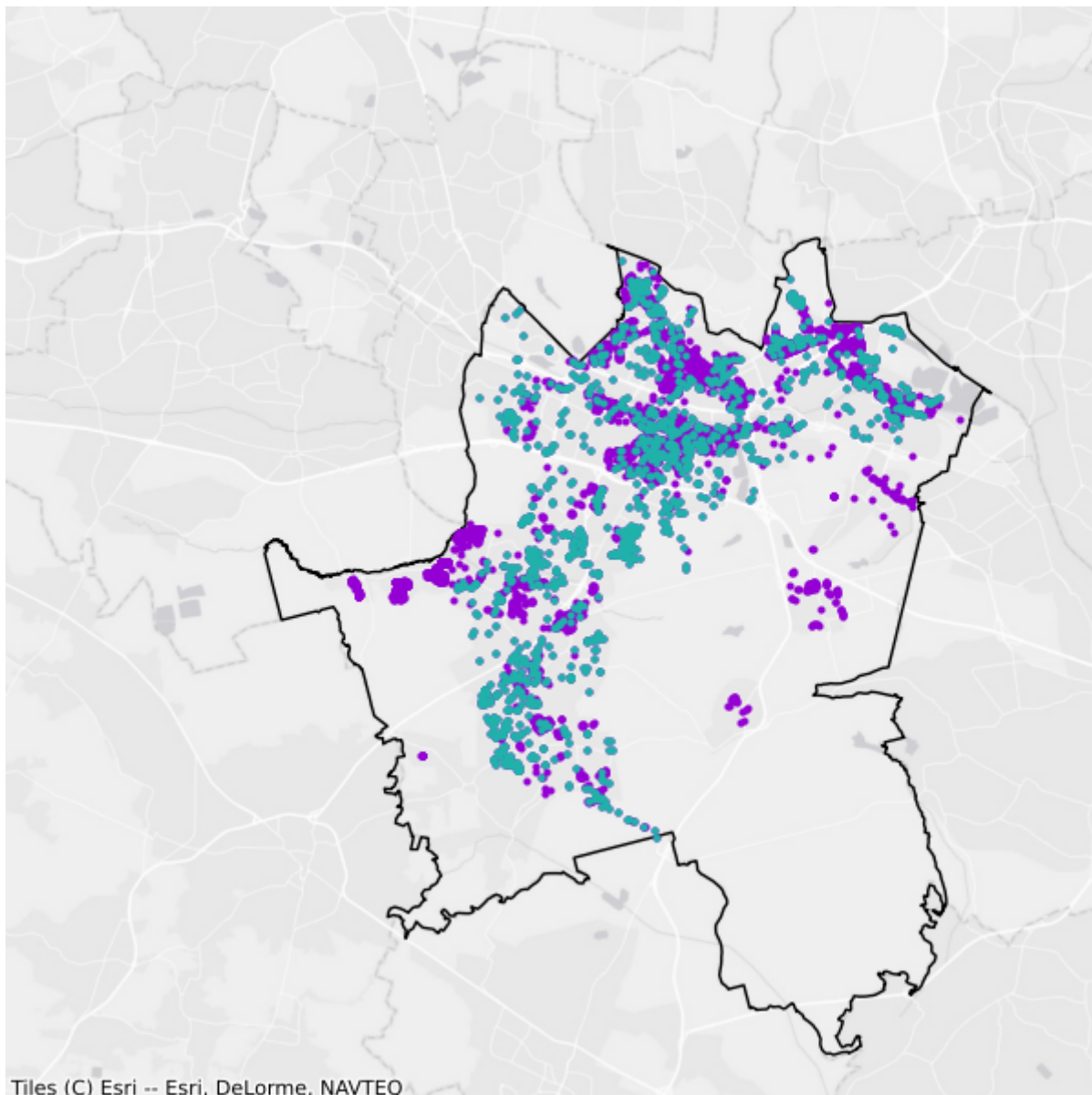

- Plany inwestycyjne realizowane ze środków prywatnych
- Plany inwestycyjne realizowane ze środków publicznych

# 27. Powiat Myśłowice

TERC: 2470

## Statystyki ogólne

W powiecie jest 11 400 punktów adresowych. Na koniec czerwca 2025 roku w zasięgu stacjonarnego dostępu do usług szerokopasmowych było 11 085 punktów adresowych, a 315 pozostało bez zasięgu. Na wskazanym obszarze było 516 białych plam NGA. Od 1 stycznia 2023 do 30 czerwca 2025 roku obywatele zgłosili 46 zapotrzebowań na internet i 6 weryfikacji danych w systemie internet.gov.pl.

W tabeli nr 27.1 przedstawiono przedsiębiorców telekomunikacyjnych działających na terenie powiatu i świadczących usługi stacjonarnego dostępu do usług szerokopasmowych.

Tabela 27.1: Podmiot w zależności od rodzaju usług.			
Podmiot	Detal	Hurt	Hurt-Detal
"STARNET TELECOM" SPÓŁKA Z OGRANICZONĄ ODPOWIEDZIALNOŚCIĄ			X
ATMAN SPÓŁKA Z OGRANICZONĄ ODPOWIEDZIALNOŚCIĄ	X		
BESKID MEDIA Spółka z ograniczoną odpowiedzialnością	X		
CITIMEDIA.PL SPÓŁKA Z OGRANICZONĄ ODPOWIEDZIALNOŚCIĄ			X
ClimaxNET Sp. z o. o.	X		
EXATEL S.A.	X		
FIRMA "4 NET" ROBERT DRĄG	X		
GFXLABS Grzegorz Pawlicki	X		
INEA SPÓŁKA Z OGRANICZONĄ ODPOWIEDZIALNOŚCIĄ	X		
INFO-COIG Marcin Prażuch	X		
ITH SPÓŁKA Z OGRANICZONĄ ODPOWIEDZIALNOŚCIĄ	X		
LANDTECH Spółka z ograniczoną odpowiedzialnością	X		
LIVENET SPÓŁKA Z OGRANICZONĄ ODPOWIEDZIALNOŚCIĄ			X
MIDIKO sp. z o.o.			X
Marcin Stąpór STA KOM	X		
NAUKOWA I AKADEMICKA SIEĆ KOMPUTEROWA - PAŃSTWOWY INSTYTUT BADAWCZY	X		
NETIA SPÓŁKA AKCYJNA			X
NETICO Sp.J.	X		X
ORANGE POLSKA S.A.	X	X	X

Podmiot	Detal	Hurt	Hurt-Detal
P.P.U.H. NEO-TRIX Halina Smagowska	X		
P4 SPÓŁKA Z OGRANICZONĄ ODPOWIEDZIALNOŚCIĄ	X		
POLKOMTEL Sp. z o.o.	X		
POLSKI ŚWIATŁOWÓD OTWARTY SPÓŁKA Z OGRANICZONĄ ODPOWIEDZIALNOŚCIĄ		X	
RFC INTERNET SPÓŁKA Z OGRANICZONĄ ODPOWIEDZIALNOŚCIĄ	X		
S-TRONIK Marcin Skrzydło	X	X	
SILEMAN sp. z o.o.	X	X	X
SQS POLSKA Szymon Wysokiński	X		
STIMO.NET SP. Z O.O.	X		
T-MOBILE POLSKA S.A.	X		
TAURON OBSŁUGA KLIENTA Sp. z o.o.		X	
TOWERLINK POLAND SPÓŁKA Z OGRANICZONĄ ODPOWIEDZIALNOŚCIĄ		X	
TOYA Sp. z o.o.	X		
VECTRA S.A.	X		
VERIZON POLSKA sp. z o.o.	X		
ŚWIATŁOWÓD INWESTYCJE SPÓŁKA Z OGRANICZONĄ ODPOWIEDZIALNOŚCIĄ		X	

W tabeli nr 27.2 przedstawiono liczbowy i procentowy podział na punkty adresowe w zależności od rodzaju zasięgu na terenie powiatu.

Tabela 27.2: Podział na rodzaje usług i zasięgów.		
	Liczba adresów	Udział %
Rzeczywisty	10 902	95,63%
Hurtowy (wyłącznie)	134	1,18%
Teoretyczny (wyłącznie)	49	0,43%
Brak zasięgu	315	2,76%
<b>SUMA</b>	<b>11 400</b>	<b>100%</b>

## Zasięgi sieci

W tabeli nr 27.3 przedstawiono liczbowo i procentowo liczbę zasięgów oraz liczbę punktów adresowych na terenie powiatu w zależności od przepustowości.

Tabela 27.3: Liczba zasięgów i adresów w podziale na przepustowość.				
Przepustowość [Mb/s]	Liczba zasięgów	Udział %	Liczba punktów adresowych	Udział %
2	4 828	5,10%	27	0,24%
10	862	0,91%	3	0,03%

Przepustowość [Mb/s]	Liczba zasięgów	Udział %	Liczba punktów adresowych	Udział %
20	35	0,04%	0	0,00%
30	4 866	5,14%	59	0,53%
40	1 537	1,62%	17	0,15%
50	4 318	4,56%	70	0,63%
60	978	1,03%	11	0,10%
70	485	0,51%	10	0,09%
80	92	0,10%	4	0,04%
90	0	0,00%	0	0,00%
100	95	0,10%	5	0,05%
200	2	0,00%	0	0,00%
300	6	0,01%	0	0,00%
400	0	0,00%	0	0,00%
500	1	0,00%	0	0,00%
600	877	0,93%	1	0,01%
700	5 295	5,59%	79	0,71%
800	0	0,00%	0	0,00%
900	5 910	6,24%	0	0,00%
1000	55 462	58,54%	5 558	50,14%
2000	9 081	9,59%	5 235	47,23%
3000	0	0,00%	0	0,00%
4000	0	0,00%	0	0,00%
5000	6	0,01%	6	0,05%
6000	0	0,00%	0	0,00%
7000	0	0,00%	0	0,00%
8000	0	0,00%	0	0,00%
9000	0	0,00%	0	0,00%
10000	0	0,00%	0	0,00%
<b>SUMA</b>	<b>94 736</b>	<b>100%</b>	<b>11 085</b>	<b>100%</b>

W tabeli nr 27.4 przedstawiono liczbę zasięgów w powiecie w zależności od rodzaju medium.

**Tabela 27.4: Liczba zasięgów z podziałem na medium.**

Medium	Liczba zasięgów	Udział %
światłowodowe	74 683	78,83%
kablowe współosiowe miedziane	1 772	1,87%
kablowe parowe miedziane	14 956	15,79%
radiowe (FWA)	3 325	3,51%
<b>SUMA</b>	<b>94 736</b>	<b>100%</b>

## Plany inwestycyjne (komercyjne)

W powiecie zgłoszone zostały plany inwestycyjne obejmujące 234 punkty adresowe. Zgłoszone plany inwestycyjne przewidują objęcie w kolejnych 3 latach zasięgiem stacjonarnego dostępu do usług szerokopasmowych:

- 228 punktów adresowych znajdujących się już w zasięgu rzeczywistym;
- 3 punkty adresowe znajdujące się już w zasięgu wyłącznie hurtowym;
- 0 punktów adresowych znajdujących się już w zasięgu teoretycznym;
- 0 punktów adresowych znajdujących się w planie inwestycyjnym ze środków publicznych;
- 0 punktów adresowych znajdujących się w innym planie inwestycyjnym ze środków prywatnych;
- 3 punkty adresowe będące białymi plamami (bez zasięgu).

## Plany inwestycyjne realizowane ze środków publicznych

W powiecie zgłoszone zostały plany inwestycyjne obejmujące 28 punktów adresowych. Realizowany jest 1 projekt z KPO i 0 projektów z FERC. Dane pochodzą z systemu SIMBA i odnoszą się do umów o dofinansowanie zawartych do dnia 30 czerwca 2025.

W tabeli nr 27.5 przedstawiono liczbę punktów adresowych na terenie powiatu, objętych planami inwestycyjnymi do zrealizowania ze środków publicznych.

<b>Tabela 27.5: Liczba punktów adresowych ze zgłoszonymi planami inwestycyjnymi realizowanymi ze środków publicznych.</b>		
<b>Numer projektu</b>	<b>Beneficjent</b>	<b>Liczba PA</b>
KPOD.05.02-IW.06-0122/23	DG-NET SPÓŁKA AKCYJNA	28
<b>SUMA</b>		<b>28</b>

## Mapa planów inwestycyjnych

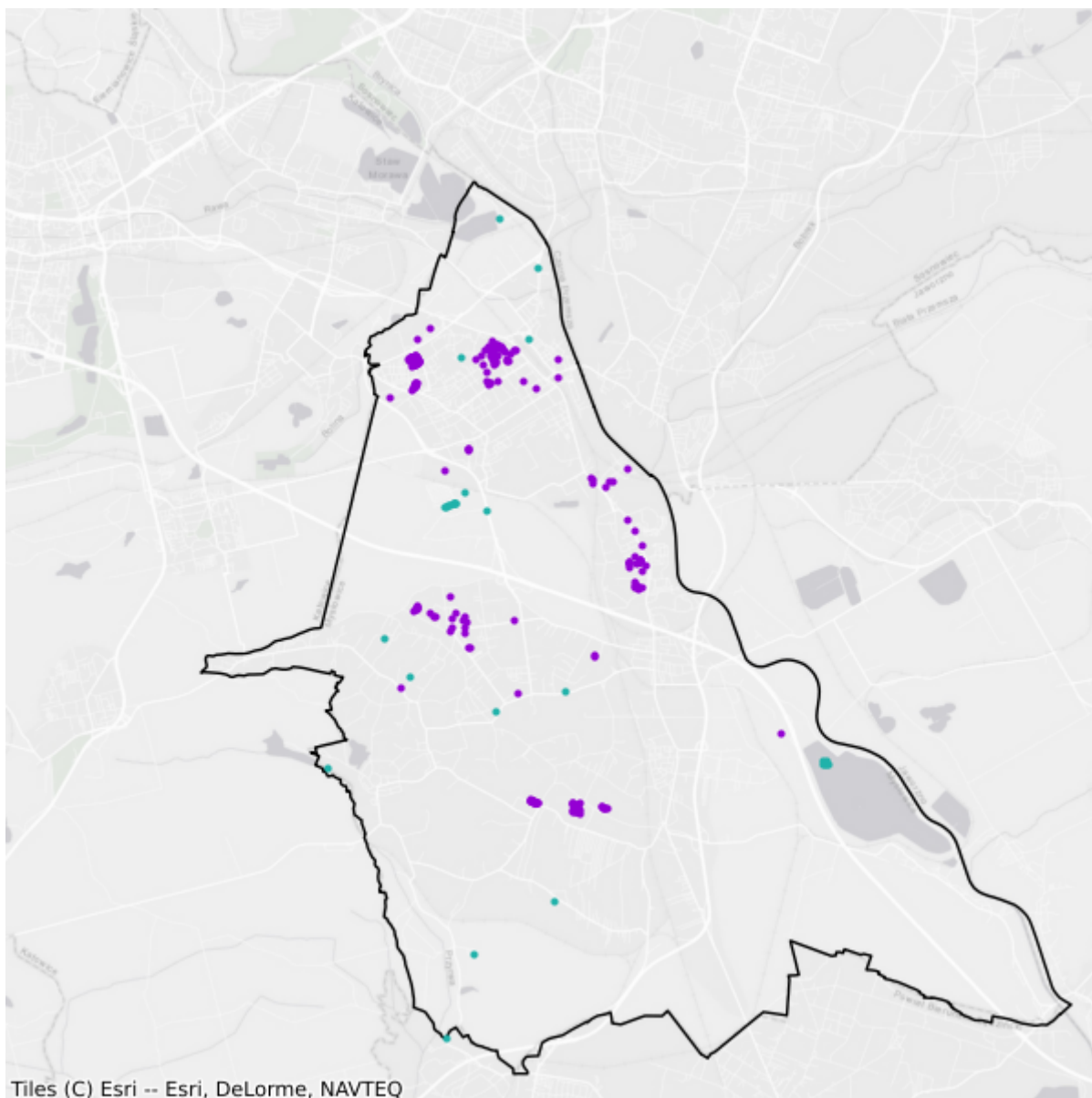

- Plany inwestycyjne realizowane ze środków prywatnych
- Plany inwestycyjne realizowane ze środków publicznych

# 28. Powiat Piekary Śląskie

TERC: 2471

## Statystyki ogólne

W powiecie są 8 943 punkty adresowe. Na koniec czerwca 2025 roku w zasięgu stacjonarnego dostępu do usług szerokopasmowych było 8 807 punktów adresowych, a 136 pozostało bez zasięgu. Na wskazanym obszarze były 542 białe plamy NGA. Od 1 stycznia 2023 do 30 czerwca 2025 roku obywatele zgłosili 31 zapotrzebowań na internet i 0 weryfikacji danych w systemie internet.gov.pl.

W tabeli nr 28.1 przedstawiono przedsiębiorców telekomunikacyjnych działających na terenie powiatu i świadczących usługi stacjonarnego dostępu do usług szerokopasmowych.

<b>Tabela 28.1: Podmiot w zależności od rodzaju usług.</b>			
<b>Podmiot</b>	<b>Detal</b>	<b>Hurt</b>	<b>Hurt-Detal</b>
ACTUS-INFO SPÓŁKA Z OGRANICZONĄ ODPOWIEDZIALNOŚCIĄ			X
BIZNES BSA SPÓŁKA Z OGRANICZONĄ ODPOWIEDZIALNOŚCIĄ	X		
BIZNES ŚWIATŁOWODEM SPÓŁKA Z OGRANICZONĄ ODPOWIEDZIALNOŚCIĄ	X		
EXATEL S.A.	X		
FIBER BSA SPÓŁKA Z OGRANICZONĄ ODPOWIEDZIALNOŚCIĄ	X		
GFXLABS Grzegorz Pawlicki	X		
I-TG SPÓŁKA Z OGRANICZONĄ ODPOWIEDZIALNOŚCIĄ	X		
INEA SPÓŁKA Z OGRANICZONĄ ODPOWIEDZIALNOŚCIĄ	X		
ITH SPÓŁKA Z OGRANICZONĄ ODPOWIEDZIALNOŚCIĄ	X		
LANDTECH Spółka z ograniczoną odpowiedzialnością	X		
LIVENET SPÓŁKA Z OGRANICZONĄ ODPOWIEDZIALNOŚCIĄ			X
MIDIKO sp. z o.o.	X		X
NASK Spółka Akcyjna	X		
NAUKOWA I AKADEMICKA SIEĆ KOMPUTEROWA - PAŃSTWOWY INSTYTUT BADAWCZY	X		
NET4BIZNES SPÓŁKA Z OGRANICZONĄ ODPOWIEDZIALNOŚCIĄ	X		
NETIA SPÓŁKA AKCYJNA			X
ORANGE POLSKA S.A.	X	X	X
P4 SPÓŁKA Z OGRANICZONĄ ODPOWIEDZIALNOŚCIĄ	X		

Podmiot	Detal	Hurt	Hurt-Detal
PASJO.NET HAIDER CZEMPIK SPÓŁKA JAWNA	X		X
POLKOMTEL Sp. z o.o.	X		
POLSKI ŚWIATŁOWÓD OTWARTY SPÓŁKA Z OGRANICZONĄ ODPOWIEDZIALNOŚCIĄ		X	
POWERNET Roman Harmansa	X		
RFC INTERNET SPÓŁKA Z OGRANICZONĄ ODPOWIEDZIALNOŚCIĄ	X		
SILEMAN sp. z o.o.	X	X	X
SITEL Sp. z o.o.			X
SQS POLSKA Szymon Wysokiński	X		
STRONG - PC Tomasz Piekarski	X		
T-MOBILE POLSKA S.A.	X		
TOWERLINK POLAND SPÓŁKA Z OGRANICZONĄ ODPOWIEDZIALNOŚCIĄ		X	
VECTRA S.A.	X		
XTECH Sp. z.o.o	X	X	X
ŚWIATŁOWÓD INWESTYCJE SPÓŁKA Z OGRANICZONĄ ODPOWIEDZIALNOŚCIĄ		X	

W tabeli nr 28.2 przedstawiono liczbowy i procentowy podział na punkty adresowe w zależności od rodzaju zasięgu na terenie powiatu.

**Tabela 28.2: Podział na rodzaje usług i zasięgów.**

	Liczba adresów	Udział %
Rzeczywisty	8 496	95,00%
Hurtowy (wyłącznie)	249	2,78%
Teoretyczny (wyłącznie)	62	0,69%
Brak zasięgu	136	1,52%
<b>SUMA</b>	<b>8 943</b>	<b>100%</b>

## Zasięgi sieci

W tabeli nr 28.3 przedstawiono liczbowo i procentowo liczbę zasięgów oraz liczbę punktów adresowych na terenie powiatu w zależności od przepustowości.

**Tabela 28.3: Liczba zasięgów i adresów w podziale na przepustowość.**

Przepustowość [Mb/s]	Liczba zasięgów	Udział %	Liczba punktów adresowych	Udział %
2	534	0,94%	9	0,10%
10	3 341	5,89%	58	0,66%
20	1 920	3,38%	25	0,28%
30	3 948	6,96%	89	1,01%

Przepustowość [Mb/s]	Liczba zasięgów	Udział %	Liczba punktów adresowych	Udział %
40	1 766	3,11%	35	0,40%
50	5 813	10,25%	153	1,74%
60	1 083	1,91%	20	0,23%
70	329	0,58%	5	0,06%
80	52	0,09%	5	0,06%
90	360	0,63%	7	0,08%
100	428	0,75%	33	0,37%
200	130	0,23%	12	0,14%
300	1 041	1,84%	174	1,98%
400	0	0,00%	0	0,00%
500	4	0,01%	1	0,01%
600	3 461	6,10%	686	7,79%
700	0	0,00%	0	0,00%
800	3 859	6,80%	5	0,06%
900	5 878	10,36%	1 315	14,93%
1000	19 843	34,98%	4 707	53,45%
2000	2 930	5,17%	1 463	16,61%
3000	0	0,00%	0	0,00%
4000	0	0,00%	0	0,00%
5000	2	0,00%	1	0,01%
6000	0	0,00%	0	0,00%
7000	0	0,00%	0	0,00%
8000	3	0,01%	3	0,03%
9000	0	0,00%	0	0,00%
10000	1	0,00%	1	0,01%
<b>SUMA</b>	<b>56 726</b>	<b>100%</b>	<b>8 807</b>	<b>100%</b>

W tabeli nr 28.4 przedstawiono liczbę zasięgów w powiecie w zależności od rodzaju medium.

**Tabela 28.4: Liczba zasięgów z podziałem na medium.**

Medium	Liczba zasięgów	Udział %
światłowodowe	32 890	57,98%
kablowe współosiowe miedziane	4 110	7,25%
kablowe parowe miedziane	15 366	27,09%
radiowe (FWA)	4 360	7,69%
<b>SUMA</b>	<b>56 726</b>	<b>100%</b>

## Plany inwestycyjne (komercyjne)

W powiecie zgłoszone zostały plany inwestycyjne obejmujące 356 punktów adresowych. Zgłoszone plany inwestycyjne przewidują objęcie w kolejnych 3 latach zasięgiem stacjonarnego dostępu do usług szerokopasmowych:

- 349 punktów adresowych znajdujących się już w zasięgu rzeczywistym;
- 2 punkty adresowe znajdujące się już w zasięgu wyłącznie hurtowym;
- 0 punktów adresowych znajdujących się już w zasięgu teoretycznym;
- 0 punktów adresowych znajdujących się w planie inwestycyjnym ze środków publicznych;
- 0 punktów adresowych znajdujących się w innym planie inwestycyjnym ze środków prywatnych;
- 5 punktów adresowych będących białymi plamami (bez zasięgu).

## Plany inwestycyjne realizowane ze środków publicznych

W powiecie zgłoszone zostały plany inwestycyjne obejmujące 12 punktów adresowych. Realizowany jest 1 projekt z KPO i 0 projektów z FERC. Dane pochodzą z systemu SIMBA i odnoszą się do umów o dofinansowanie zawartych do dnia 30 czerwca 2025.

W tabeli nr 28.5 przedstawiono liczbę punktów adresowych na terenie powiatu, objętych planami inwestycyjnymi do zrealizowania ze środków publicznych.

<b>Tabela 28.5: Liczba punktów adresowych ze zgłoszonymi planami inwestycyjnymi realizowanymi ze środków publicznych.</b>		
<b>Numer projektu</b>	<b>Beneficjent</b>	<b>Liczba PA</b>
KPOD.05.02-IW.06-0122/23	DG-NET SPÓŁKA AKCYJNA	12
<b>SUMA</b>		<b>12</b>

## Mapa planów inwestycyjnych

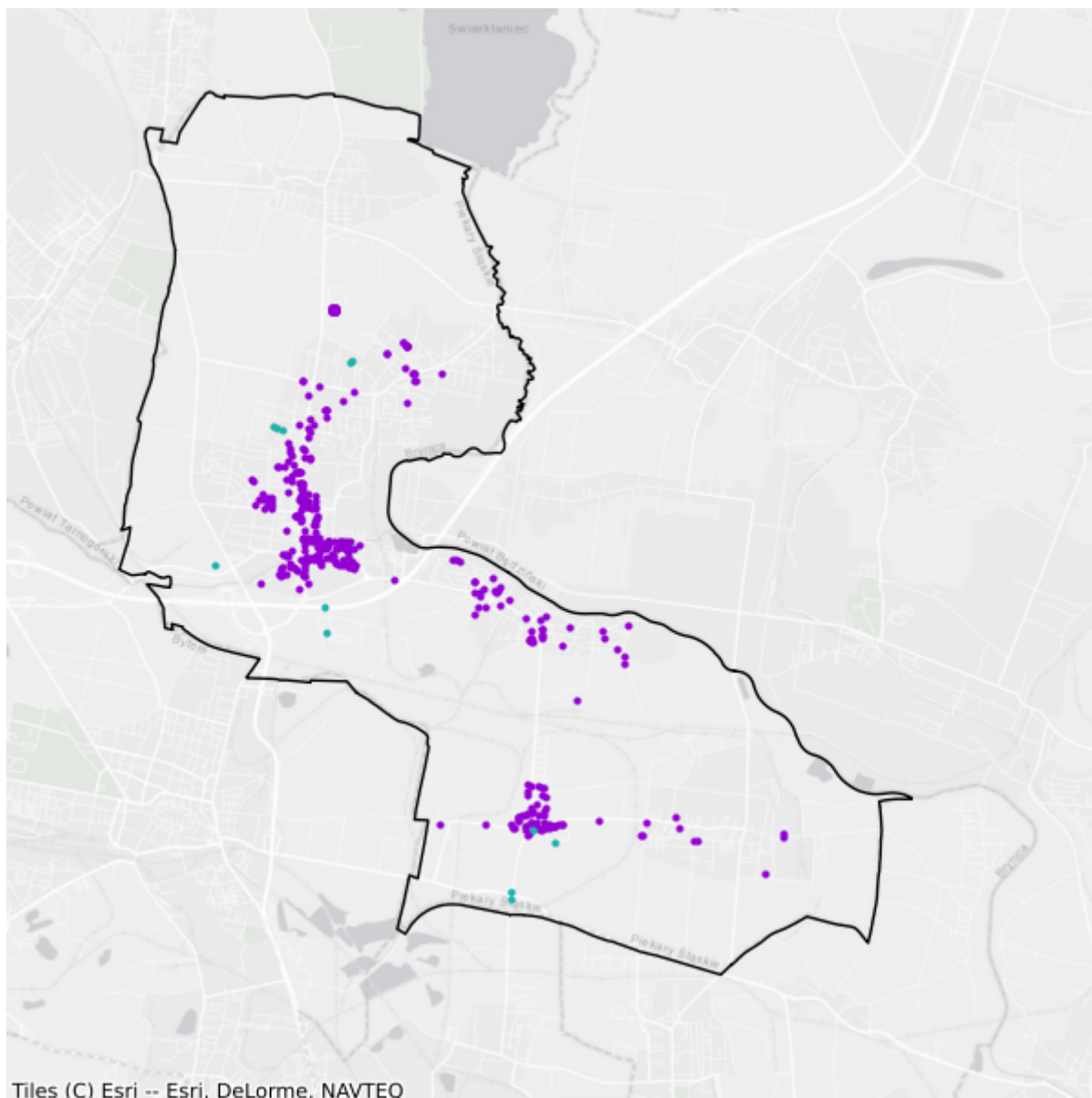

- Plany inwestycyjne realizowane ze środków prywatnych
- Plany inwestycyjne realizowane ze środków publicznych

# 29. Powiat Ruda Śląska

TERC: 2472

## Statystyki ogólne

W powiecie są 14 043 punkty adresowe. Na koniec czerwca 2025 roku w zasięgu stacjonarnego dostępu do usług szerokopasmowych było 12 871 punktów adresowych, a 1 172 pozostały bez zasięgu. Na wskazanym obszarze było 2 557 białych plam NGA. Od 1 stycznia 2023 do 30 czerwca 2025 roku obywatele zgłosili 265 zapotrzebowań na internet i 15 weryfikacji danych w systemie internet.gov.pl.

W tabeli nr 29.1 przedstawiono przedsiębiorców telekomunikacyjnych działających na terenie powiatu i świadczących usługi stacjonarnego dostępu do usług szerokopasmowych.

Tabela 29.1: Podmiot w zależności od rodzaju usług.			
Podmiot	Detal	Hurt	Hurt-Detal
"STARNET TELECOM" SPÓŁKA Z OGRANICZONĄ ODPOWIEDZIALNOŚCIĄ	X		
ARNET Wojciech Chodacki	X		
BIGNET Sp. z o.o.	X	X	
CENTRUM KOMPUTEROWE POLITECHNIKI ŚLĄSKIEJ	X		
ClimaxNET Sp. z o. o.	X		
DEBACOM sp. z o.o.			X
ELSAT SPÓŁKA Z OGRANICZONĄ ODPOWIEDZIALNOŚCIĄ		X	
ETTH Bartosz Bachowski	X		
EXATEL S.A.	X		
F.H.U. VERMONT Rafał Sapota	X		
FIRMA "4 NET" ROBERT DRĄG	X		
GFXLABS Grzegorz Pawlicki	X		
INEA SPÓŁKA Z OGRANICZONĄ ODPOWIEDZIALNOŚCIĄ	X		
LANDTECH Spółka z ograniczoną odpowiedzialnością	X		
MEDIANET24.PL SPÓŁKA Z OGRANICZONĄ ODPOWIEDZIALNOŚCIĄ	X		X
MULTIMEDIA POLSKA SPÓŁKA Z OGRANICZONĄ ODPOWIEDZIALNOŚCIĄ		X	
Marcin Stąpór STA KOM	X		
NAUKOWA I AKADEMICKA SIEĆ KOMPUTEROWA - PAŃSTWOWY INSTYTUT BADAWCZY	X		
NCTiR Wiesław Żurek	X		

Podmiot	Detal	Hurt	Hurt-Detal
NET-LAND Aneta Tumidajewicz	X		
NETIA SPÓŁKA AKCYJNA			X
NETRUNNER Anna Polak	X		
ORANGE POLSKA S.A.	X	X	X
P4 SPÓŁKA Z OGRANICZONĄ ODPOWIEDZIALNOŚCIĄ	X		
POLKOMTEL Sp. z o.o.	X		
POLSKI ŚWIATŁOWÓD OTWARTY SPÓŁKA Z OGRANICZONĄ ODPOWIEDZIALNOŚCIĄ		X	
RFC INTERNET SPÓŁKA Z OGRANICZONĄ ODPOWIEDZIALNOŚCIĄ	X		
RUDSOFT Robert Ruda	X		
RUDZKIE SIECI KOMPUTEROWE Sp. z o.o.	X		
SACOM SYSTEM Sebastian Białkowski	X		
SILEMAN sp. z o.o.	X	X	X
SOWNET Tomasz Gąsior	X		
SQS POLSKA Szymon Wysokiński	X		
STIMO.NET SP. Z O.O.	X		
SYRION SPÓŁKA Z OGRANICZONĄ ODPOWIEDZIALNOŚCIĄ	X		
T-MOBILE POLSKA S.A.	X		
TAURON OBSŁUGA KLIENTA Sp. z o.o.		X	
TOWERLINK POLAND SPÓŁKA Z OGRANICZONĄ ODPOWIEDZIALNOŚCIĄ		X	
VECTRA S.A.	X		
VEGA Łukasz Pelka	X		
VERIZON POLSKA sp. z o.o.	X		
VIRTUAL OPERATOR SPÓŁKA Z OGRANICZONĄ ODPOWIEDZIALNOŚCIĄ	X		
WEBTEAM INFORMATYKA SPÓŁKA Z OGRANICZONĄ ODPOWIEDZIALNOŚCIĄ	X		
WieszowaNET			X
ŚWIATŁOWÓD INWESTYCJE SPÓŁKA Z OGRANICZONĄ ODPOWIEDZIALNOŚCIĄ		X	

W tabeli nr 29.2 przedstawiono liczbowy i procentowy podział na punkty adresowe w zależności od rodzaju zasięgu na terenie powiatu.

**Tabela 29.2: Podział na rodzaje usług i zasięgów.**

	Liczba adresów	Udział %
Rzeczywisty	12 077	86,00%
Hurtowy (wyłącznie)	742	5,28%
Teoretyczny (wyłącznie)	52	0,37%

	<b>Liczba adresów</b>	<b>Udział %</b>
Brak zasięgu	1 172	8,35%
<b>SUMA</b>	<b>14 043</b>	<b>100%</b>

## Zasięgi sieci

W tabeli nr 29.3 przedstawiono liczbowo i procentowo liczbę zasięgów oraz liczbę punktów adresowych na terenie powiatu w zależności od przepustowości.

<b>Tabela 29.3: Liczba zasięgów i adresów w podziale na przepustowość.</b>					
<b>Przepustowość [Mb/s]</b>	<b>Liczba zasięgów</b>	<b>Udział %</b>	<b>Liczba punktów adresowych</b>	<b>Udział %</b>	
2	2 490	3,26%	26	0,20%	
10	827	1,08%	23	0,18%	
20	296	0,39%	23	0,18%	
30	7 698	10,07%	384	2,98%	
40	2 810	3,68%	130	1,01%	
50	6 611	8,65%	658	5,11%	
60	1 693	2,22%	63	0,49%	
70	657	0,86%	19	0,15%	
80	249	0,33%	38	0,30%	
90	111	0,15%	21	0,16%	
100	940	1,23%	352	2,73%	
200	33	0,04%	19	0,15%	
300	426	0,56%	316	2,46%	
400	0	0,00%	0	0,00%	
500	353	0,46%	238	1,85%	
600	14 898	19,49%	731	5,68%	
700	120	0,16%	0	0,00%	
800	2	0,00%	1	0,01%	
900	6 919	9,05%	325	2,53%	
1000	25 122	32,87%	7 280	56,56%	
2000	1 606	2,10%	609	4,73%	
3000	0	0,00%	0	0,00%	
4000	0	0,00%	0	0,00%	
5000	1 118	1,46%	238	1,85%	
6000	0	0,00%	0	0,00%	
7000	0	0,00%	0	0,00%	
8000	1 439	1,88%	1 370	10,64%	
9000	0	0,00%	0	0,00%	

Przepustowość [Mb/s]	Liczba zasięgów	Udział %	Liczba punktów adresowych	Udział %
10000	7	0,01%	7	0,05%
<b>SUMA</b>	<b>76 425</b>	<b>100%</b>	<b>12 871</b>	<b>100%</b>

W tabeli nr 29.4 przedstawiono liczbę zasięgów w powiecie w zależności od rodzaju medium.

<b>Tabela 29.4: Liczba zasięgów z podziałem na medium.</b>		
Medium	Liczba zasięgów	Udział %
światłowodowe	27 740	36,30%
kablowe współosiowe miedziane	22 642	29,63%
kablowe parowe miedziane	21 217	27,76%
radiowe (FWA)	4 826	6,31%
<b>SUMA</b>	<b>76 425</b>	<b>100%</b>

## Plany inwestycyjne (komercyjne)

W powiecie zgłoszone zostały plany inwestycyjne obejmujące 2 191 punktów adresowych. Zgłoszone plany inwestycyjne przewidują objęcie w kolejnych 3 latach zasięgiem stacjonarnego dostępu do usług szerokopasmowych:

- 1 649 punktów adresowych znajdujących się już w zasięgu rzeczywistym;
- 205 punktów adresowych znajdujących się już w zasięgu wyłącznie hurtowym;
- 5 punktów adresowych znajdujących się już w zasięgu teoretycznym;
- 95 punktów adresowych znajdujących się w planie inwestycyjnym ze środków publicznych;
- 120 punktów adresowych znajdujących się w innym planie inwestycyjnym ze środków prywatnych;
- 212 punktów adresowych będących białymi plamami (bez zasięgu).

## Plany inwestycyjne realizowane ze środków publicznych

W powiecie zgłoszone zostały plany inwestycyjne obejmujące 1 184 punkty adresowe. Realizowanych jest 0 projektów z KPO i 1 projekt z FERC. Dane pochodzą z systemu SIMBA i odnoszą się do umów o dofinansowanie zawartych do dnia 30 czerwca 2025.

W tabeli nr 29.5 przedstawiono liczbę punktów adresowych na terenie powiatu, objętych planami inwestycyjnymi do zrealizowania ze środków publicznych.

<b>Tabela 29.5: Liczba punktów adresowych ze zgłoszonymi planami inwestycyjnymi realizowanymi ze środków publicznych.</b>		
Numer projektu	Beneficjent	Liczba PA
FERC.01.01-IP.01-0016/23	PROJEKT MDF SPÓŁKA Z OGRANICZONĄ ODPOWIEDZIALNOŚCIĄ	1 184

Numer projektu	Beneficjent	Liczba PA
<b>SUMA</b>		<b>1 184</b>

## Mapa planów inwestycyjnych

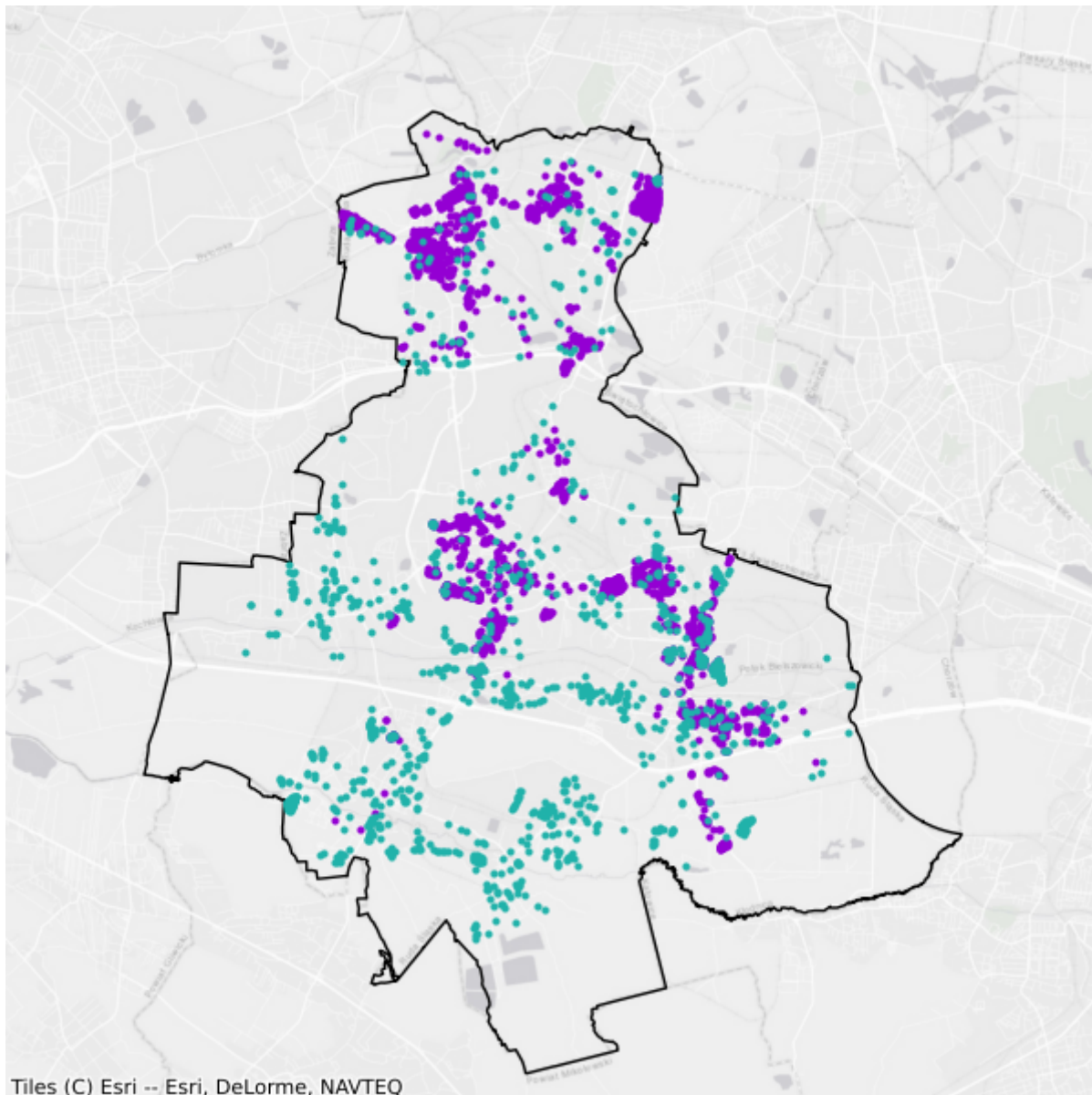

- Plany inwestycyjne realizowane ze środków prywatnych
- Plany inwestycyjne realizowane ze środków publicznych

# 30. Powiat Rybnik

TERC: 2473

## Statystyki ogólne

W powiecie są 26 053 punkty adresowe. Na koniec czerwca 2025 roku w zasięgu stacjonarnego dostępu do usług szerokopasmowych było 25 435 punktów adresowych, a 618 pozostało bez zasięgu. Na wskazanym obszarze było 1 501 białych plam NGA. Od 1 stycznia 2023 do 30 czerwca 2025 roku obywatele zgłosili 100 zapotrzebowań na internet i 6 weryfikacji danych w systemie internet.gov.pl.

W tabeli nr 30.1 przedstawiono przedsiębiorców telekomunikacyjnych działających na terenie powiatu i świadczących usługi stacjonarnego dostępu do usług szerokopasmowych.

Tabela 30.1: Podmiot w zależności od rodzaju usług.			
Podmiot	Detal	Hurt	Hurt-Detal
"STARNET TELECOM" SPÓŁKA Z OGRANICZONĄ ODPOWIEDZIALNOŚCIĄ	X		
ALGRIM 2 Bartosz Bartczak	X		
ATMAN SPÓŁKA Z OGRANICZONĄ ODPOWIEDZIALNOŚCIĄ	X		
CENTRUM KOMPUTEROWE POLITECHNIKI ŚLĄSKIEJ	X		
COIG Spółka Akcyjna			X
CZARNET Spółka z ograniczoną odpowiedzialnością	X		X
ClimaxNET Sp. z o. o.	X		
DAR.NET sp. z o.o.	X		
EXATEL S.A.	X		
F.U.H "ZDUNEK" Karol Zdunek	X		
FIRMA HANDLOWA MAG Grzegorz Maszczyk	X		
G-Net Spółka z ograniczoną odpowiedzialnością	X		
GFXLABS Grzegorz Pawlicki	X		
Górnośląski Akcelerator Przedsiębiorczości Rynkowej Sp. z o. o.		X	
INEA SPÓŁKA Z OGRANICZONĄ ODPOWIEDZIALNOŚCIĄ	X		
ITH SPÓŁKA Z OGRANICZONĄ ODPOWIEDZIALNOŚCIĄ	X		
LANDTECH Spółka z ograniczoną odpowiedzialnością	X		
LEON Sp. z o.o.	X	X	
LEON TELEKOM Sp. z o.o. spółka komandytowa	X		
MULTIMEDIA POLSKA SPÓŁKA Z OGRANICZONĄ ODPOWIEDZIALNOŚCIĄ		X	

Podmiot	Detal	Hurt	Hurt-Detal
MULTIPLAY SPÓŁKA Z OGRANICZONĄ ODPOWIEDZIALNOŚCIĄ SPÓŁKA KOMANDYTOWA	X		
Marcin Stąpór STA KOM	X	X	
NAUKOWA I AKADEMICKA SIEĆ KOMPUTEROWA - PAŃSTWOWY INSTYTUT BADAWCZY	X		
NETIA SPÓŁKA AKCYJNA			X
NETICO Sp.J.	X		
ORANGE POLSKA S.A.	X	X	X
P.K. TELE sp. j. Jacek Paprota, Dariusz Kulikowski,	X		
P4 SPÓŁKA Z OGRANICZONĄ ODPOWIEDZIALNOŚCIĄ	X		
POG-NET Józef Lipka			X
POLKOMTEL Sp. z o.o.	X		
POLSKI ŚWIATŁOWÓD OTWARTY SPÓŁKA Z OGRANICZONĄ ODPOWIEDZIALNOŚCIĄ		X	
RFC INTERNET SPÓŁKA Z OGRANICZONĄ ODPOWIEDZIALNOŚCIĄ	X		
RYBNET SPÓŁKA Z OGRANICZONĄ ODPOWIEDZIALNOŚCIĄ SPÓŁKA KOMANDYTOWA	X		
SAFE-LOCK.NET Dawid Partyka	X		
SGK PROJEKT SPÓŁKA Z OGRANICZONĄ ODPOWIEDZIALNOŚCIĄ SPÓŁKA KOMANDYTOWA	X		
SILEMAN sp. z o.o.	X		
SITEL Sp. z o.o.			X
SQS POLSKA Szymon Wysokiński	X		
STIMO.NET SP. Z O.O.	X		
STRONG - PC Tomasz Piekarski	X		
SYRION SPÓŁKA Z OGRANICZONĄ ODPOWIEDZIALNOŚCIĄ	X		
T-MOBILE POLSKA S.A.	X		
TAURON OBSŁUGA KLIENTA Sp. z o.o.		X	
TK TELEKOM Sp. z o.o.			X
TOWERLINK POLAND SPÓŁKA Z OGRANICZONĄ ODPOWIEDZIALNOŚCIĄ		X	
VECTRA S.A.	X		
W-EXPLORER Sp. z o.o.	X		
XBEST.NET.PL SPÓŁKA Z OGRANICZONĄ ODPOWIEDZIALNOŚCIĄ			X
ŚWIATŁOWÓD INWESTYCJE SPÓŁKA Z OGRANICZONĄ ODPOWIEDZIALNOŚCIĄ		X	

W tabeli nr 30.2 przedstawiono liczbowy i procentowy podział na punkty adresowe w zależności od rodzaju zasięgu na terenie powiatu.

**Tabela 30.2: Podział na rodzaje usług i zasięgów.**

	<b>Liczba adresów</b>	<b>Udział %</b>
Rzeczywisty	24 136	92,64%
Hurtowy (wyłącznie)	1 189	4,56%
Teoretyczny (wyłącznie)	110	0,42%
Brak zasięgu	618	2,37%
<b>SUMA</b>	<b>26 053</b>	<b>100%</b>

## Zasięgi sieci

W tabeli nr 30.3 przedstawiono liczbowo i procentowo liczbę zasięgów oraz liczbę punktów adresowych na terenie powiatu w zależności od przepustowości.

**Tabela 30.3: Liczba zasięgów i adresów w podziale na przepustowość.**

<b>Przepustowość [Mb/s]</b>	<b>Liczba zasięgów</b>	<b>Udział %</b>	<b>Liczba punktów adresowych</b>	<b>Udział %</b>
2	6 199	5,42%	79	0,31%
10	1 414	1,24%	29	0,11%
20	591	0,52%	19	0,07%
30	11 053	9,66%	286	1,12%
40	3 277	2,86%	89	0,35%
50	9 564	8,36%	319	1,25%
60	1 364	1,19%	37	0,15%
70	599	0,52%	11	0,04%
80	131	0,11%	14	0,06%
90	6	0,01%	0	0,00%
100	1 021	0,89%	66	0,26%
200	3	0,00%	0	0,00%
300	1	0,00%	0	0,00%
400	0	0,00%	0	0,00%
500	3	0,00%	0	0,00%
600	3 341	2,92%	11	0,04%
700	0	0,00%	0	0,00%
800	4 962	4,34%	1 635	6,43%
900	9 496	8,30%	172	0,68%
1000	52 700	46,06%	15 536	61,08%
2000	911	0,80%	451	1,77%
3000	0	0,00%	0	0,00%
4000	1	0,00%	0	0,00%
5000	1 083	0,95%	0	0,00%
6000	0	0,00%	0	0,00%

Przepustowość [Mb/s]	Liczba zasięgów	Udział %	Liczba punktów adresowych	Udział %
7000	0	0,00%	0	0,00%
8000	0	0,00%	0	0,00%
9000	0	0,00%	0	0,00%
10000	6 693	5,85%	6 681	26,27%
<b>SUMA</b>	<b>114 413</b>	<b>100%</b>	<b>25 435</b>	<b>100%</b>

W tabeli nr 30.4 przedstawiono liczbę zasięgów w powiecie w zależności od rodzaju medium.

**Tabela 30.4: Liczba zasięgów z podziałem na medium.**

Medium	Liczba zasięgów	Udział %
światłowodowe	61 248	53,53%
kablowe współosiowe miedziane	15 172	13,26%
kablowe parowe miedziane	29 644	25,91%
radiowe (FWA)	8 349	7,30%
<b>SUMA</b>	<b>114 413</b>	<b>100%</b>

## Plany inwestycyjne (komercyjne)

W powiecie zgłoszone zostały plany inwestycyjne obejmujące 4 087 punktów adresowych. Zgłoszone plany inwestycyjne przewidują objęcie w kolejnych 3 latach zasięgiem stacjonarnego dostępu do usług szerokopasmowych:

- 2 096 punktów adresowych znajdujących się już w zasięgu rzeczywistym;
- 46 punktów adresowych znajdujących się już w zasięgu wyłącznie hurtowym;
- 2 punkty adresowe znajdujące się już w zasięgu teoretycznym;
- 191 punktów adresowych znajdujących się w planie inwestycyjnym ze środków publicznych;
- 1 848 punktów adresowych znajdujących się w innym planie inwestycyjnym ze środków prywatnych;
- 95 punktów adresowych będących białymi plamami (bez zasięgu).

## Plany inwestycyjne realizowane ze środków publicznych

W powiecie zgłoszone zostały plany inwestycyjne obejmujące 0 punktów adresowych. Realizowanych jest 0 projektów z KPO i 0 projektów z FERC. Dane pochodzą z systemu SIMBA i odnoszą się do umów o dofinansowanie zawartych do dnia 30 czerwca 2025.

W tabeli nr 30.5 przedstawiono liczbę punktów adresowych na terenie powiatu, objętych planami inwestycyjnymi do zrealizowania ze środków publicznych.

**Tabela 30.5: Liczba punktów adresowych ze zgłoszonymi planami inwestycyjnymi realizowanymi ze środków publicznych.**

Numer projektu	Beneficjent	Liczba PA
Brak danych		
<b>SUMA</b>		<b>0</b>

## Mapa planów inwestycyjnych

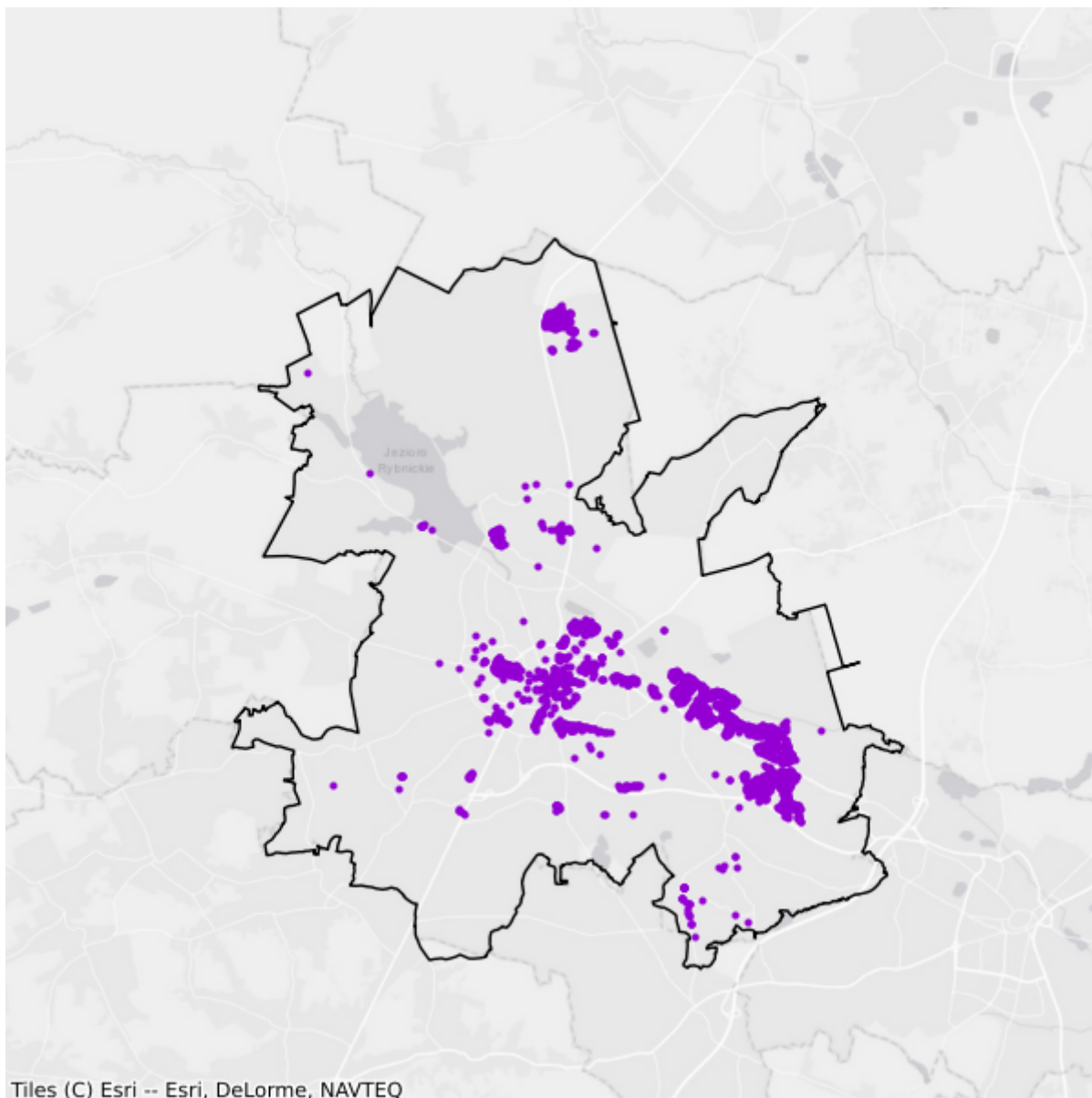

- Plany inwestycyjne realizowane ze środków prywatnych
- Plany inwestycyjne realizowane ze środków publicznych

# 31. Powiat Siemianowice Śląskie

TERC: 2474

## Statystyki ogólne

W powiecie jest 5 727 punktów adresowych. Na koniec czerwca 2025 roku w zasięgu stacjonarnego dostępu do usług szerokopasmowych było 5 670 punktów adresowych, a 57 pozostało bez zasięgu. Na wskazanym obszarze było 456 białych plam NGA. Od 1 stycznia 2023 do 30 czerwca 2025 roku obywatele zgłosili 52 zapotrzebowania na internet i 4 weryfikacje danych w systemie internet.gov.pl.

W tabeli nr 31.1 przedstawiono przedsiębiorców telekomunikacyjnych działających na terenie powiatu i świadczących usługi stacjonarnego dostępu do usług szerokopasmowych.

Tabela 31.1: Podmiot w zależności od rodzaju usług.			
Podmiot	Detal	Hurt	Hurt-Detal
"STARNET TELECOM" SPÓŁKA Z OGRANICZONĄ ODPOWIEDZIALNOŚCIĄ	X		
ATMAN SPÓŁKA Z OGRANICZONĄ ODPOWIEDZIALNOŚCIĄ	X		
CENTRUM KOMPUTEROWE POLITECHNIKI ŚLĄSKIEJ	X		
DG-NET SPÓŁKA AKCYJNA	X		
DIGITAL UTILITIES Sp. z o.o.	X		
ELSAT SPÓŁKA Z OGRANICZONĄ ODPOWIEDZIALNOŚCIĄ		X	
ETTH Bartosz Bachowski	X		
EXATEL S.A.	X		
GFXLABS Grzegorz Pawlicki	X		
GTS POLAND SPÓŁKA Z OGRANICZONĄ ODPOWIEDZIALNOŚCIĄ		X	
INEA SPÓŁKA Z OGRANICZONĄ ODPOWIEDZIALNOŚCIĄ	X		
INTELLIGENT TECHNOLOGIES S.A.	X		
IPMEDIA Sp. z o.o.			X
ITH SPÓŁKA Z OGRANICZONĄ ODPOWIEDZIALNOŚCIĄ	X		
LANDTECH Spółka z ograniczoną odpowiedzialnością	X		
MIDIKO sp. z o.o.			X
MULTIMEDIA POLSKA SPÓŁKA Z OGRANICZONĄ ODPOWIEDZIALNOŚCIĄ		X	
NASK Spółka Akcyjna	X		
NAUKOWA I AKADEMICKA SIEĆ KOMPUTEROWA - PAŃSTWOWY INSTYTUT BADAWCZY	X		

Podmiot	Detal	Hurt	Hurt-Detal
NETIA SPÓŁKA AKCYJNA			X
NETICO Sp.J.			X
ORANGE POLSKA S.A.	X	X	X
P4 SPÓŁKA Z OGRANICZONĄ ODPOWIEDZIALNOŚCIĄ	X		
POLKOMTEL Sp. z o.o.	X		
POLSKI ŚWIATŁOWÓD OTWARTY SPÓŁKA Z OGRANICZONĄ ODPOWIEDZIALNOŚCIĄ		X	
PRZEDSIĘBIORSTWO HANDLOWO-USŁUGOWE MMJ Marcin Janos	X	X	X
RFC INTERNET SPÓŁKA Z OGRANICZONĄ ODPOWIEDZIALNOŚCIĄ	X		
SILEMAN sp. z o.o.	X	X	X
SILMEDIA.NET.PL SPÓŁKA Z OGRANICZONĄ ODPOWIEDZIALNOŚCIĄ	X		
SITEL Sp. z o.o.			X
SYRION SPÓŁKA Z OGRANICZONĄ ODPOWIEDZIALNOŚCIĄ	X		
T-MOBILE POLSKA S.A.	X		
TOWERLINK POLAND SPÓŁKA Z OGRANICZONĄ ODPOWIEDZIALNOŚCIĄ		X	
VECTRA S.A.	X		
VERIZON POLSKA sp. z o.o.	X		
VIRTUAL OPERATOR SPÓŁKA Z OGRANICZONĄ ODPOWIEDZIALNOŚCIĄ	X		
ŚWIATŁOWÓD INWESTYCJE SPÓŁKA Z OGRANICZONĄ ODPOWIEDZIALNOŚCIĄ		X	

W tabeli nr 31.2 przedstawiono liczbowy i procentowy podział na punkty adresowe w zależności od rodzaju zasięgu na terenie powiatu.

<b>Tabela 31.2: Podział na rodzaje usług i zasięgów.</b>		
	<b>Liczba adresów</b>	<b>Udział %</b>
Rzeczywisty	5 385	94,03%
Hurtowy (wyłącznie)	276	4,82%
Teoretyczny (wyłącznie)	9	0,16%
Brak zasięgu	57	1,00%
<b>SUMA</b>	<b>5 727</b>	<b>100%</b>

## Zasięgi sieci

W tabeli nr 31.3 przedstawiono liczbowo i procentowo liczbę zasięgów oraz liczbę punktów adresowych na terenie powiatu w zależności od przepustowości.

**Tabela 31.3: Liczba zasięgów i adresów w podziale na przepustowość.**

Przepustowość [Mb/s]	Liczba zasięgów	Udział %	Liczba punktów adresowych	Udział %
2	4 284	8,92%	2	0,04%
10	494	1,03%	1	0,02%
20	644	1,34%	3	0,05%
30	3 715	7,74%	14	0,25%
40	1 334	2,78%	2	0,04%
50	12 076	25,15%	364	6,42%
60	148	0,31%	9	0,16%
70	36	0,07%	0	0,00%
80	15	0,03%	1	0,02%
90	474	0,99%	3	0,05%
100	427	0,89%	10	0,18%
200	94	0,20%	0	0,00%
300	18	0,04%	0	0,00%
400	0	0,00%	0	0,00%
500	1	0,00%	0	0,00%
600	580	1,21%	0	0,00%
700	0	0,00%	0	0,00%
800	0	0,00%	0	0,00%
900	4 608	9,60%	11	0,19%
1000	14 758	30,74%	3 168	55,87%
2000	3 675	7,65%	1 454	25,64%
3000	0	0,00%	0	0,00%
4000	0	0,00%	0	0,00%
5000	629	1,31%	626	11,04%
6000	0	0,00%	0	0,00%
7000	0	0,00%	0	0,00%
8000	1	0,00%	1	0,02%
9000	0	0,00%	0	0,00%
10000	1	0,00%	1	0,02%
<b>SUMA</b>	<b>48 012</b>	<b>100%</b>	<b>5 670</b>	<b>100%</b>

W tabeli nr 31.4 przedstawiono liczbę zasięgów w powiecie w zależności od rodzaju medium.

**Tabela 31.4: Liczba zasięgów z podziałem na medium.**

Medium	Liczba zasięgów	Udział %
światłowodowe	16 645	34,67%
kablowe współosiowe miedziane	6 064	12,63%
kablowe parowe miedziane	14 310	29,81%

Medium	Liczba zasięgów	Udział %
radiowe (FWA)	10 993	22,90%
<b>SUMA</b>	<b>48 012</b>	<b>100%</b>

## Plany inwestycyjne (komercyjne)

W powiecie zgłoszone zostały plany inwestycyjne obejmujące 1 339 punktów adresowych. Zgłoszone plany inwestycyjne przewidują objęcie w kolejnych 3 latach zasięgiem stacjonarnego dostępu do usług szerokopasmowych:

- 998 punktów adresowych znajdujących się już w zasięgu rzeczywistym;
- 164 punkty adresowe znajdujące się już w zasięgu wyłącznie hurtowym;
- 2 punkty adresowe znajdujące się już w zasięgu teoretycznym;
- 236 punktów adresowych znajdujących się w planie inwestycyjnym ze środków publicznych;
- 132 punkty adresowe znajdujące się w innym planie inwestycyjnym ze środków prywatnych;
- 43 punkty adresowe będące białymi plamami (bez zasięgu).

## Plany inwestycyjne realizowane ze środków publicznych

W powiecie zgłoszone zostały plany inwestycyjne obejmujące 691 punktów adresowych. Realizowany jest 1 projekt z KPO i 0 projektów z FERC. Dane pochodzą z systemu SIMBA i odnoszą się do umów o dofinansowanie zawartych do dnia 30 czerwca 2025.

W tabeli nr 31.5 przedstawiono liczbę punktów adresowych na terenie powiatu, objętych planami inwestycyjnymi do zrealizowania ze środków publicznych.

<b>Tabela 31.5: Liczba punktów adresowych ze zgłoszonymi planami inwestycyjnymi realizowanymi ze środków publicznych.</b>		
Numer projektu	Beneficjent	Liczba PA
KPOD.05.02-IW.06-0122/23	DG-NET SPÓŁKA AKCYJNA	691
<b>SUMA</b>		<b>691</b>

## Mapa planów inwestycyjnych

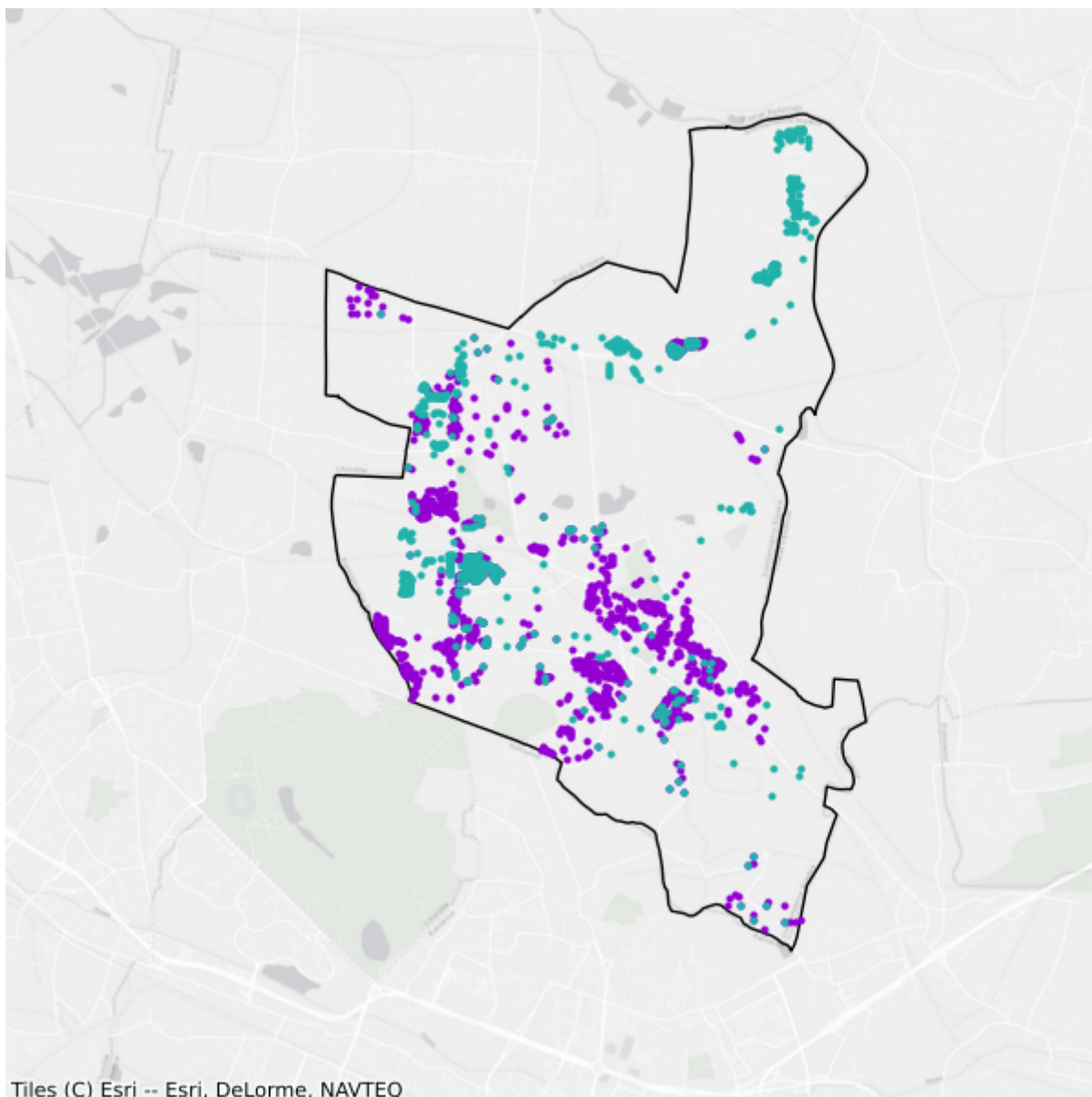

- Plany inwestycyjne realizowane ze środków prywatnych
- Plany inwestycyjne realizowane ze środków publicznych

# 32. Powiat Sosnowiec

TERC: 2475

## Statystyki ogólne

W powiecie jest 18 551 punktów adresowych. Na koniec czerwca 2025 roku w zasięgu stacjonarnego dostępu do usług szerokopasmowych były 18 383 punkty adresowe, a 168 pozostało bez zasięgu. Na wskazanym obszarze było 409 białych plam NGA. Od 1 stycznia 2023 do 30 czerwca 2025 roku obywatele zgłosili 156 zapotrzebowań na internet i 14 weryfikacji danych w systemie internet.gov.pl.

W tabeli nr 32.1 przedstawiono przedsiębiorców telekomunikacyjnych działających na terenie powiatu i świadczących usługi stacjonarnego dostępu do usług szerokopasmowych.

Tabela 32.1: Podmiot w zależności od rodzaju usług.			
Podmiot	Detal	Hurt	Hurt-Detal
"STARNET TELECOM" SPÓŁKA Z OGRANICZONĄ ODPOWIEDZIALNOŚCIĄ	X		
AB-TELKOM Andrzej Błaut	X		
ACTUS-INFO SPÓŁKA Z OGRANICZONĄ ODPOWIEDZIALNOŚCIĄ			X
ATMAN SPÓŁKA Z OGRANICZONĄ ODPOWIEDZIALNOŚCIĄ	X		
AUDIO, COMPUTER, ELECTRONICS Łukasz Pikuła	X		
CELTUS Mariola Przybyła	X		
CENTRUM KOMPUTEROWE POLITECHNIKI ŚLĄSKIEJ	X		
CENTRUM USŁUG KOMPUTEROWYCH GROT Sp. z o.o.	X		X
CENTRUM USŁUG SIECIOWYCH Adrian Cioch		X	
CG MULTIMEDIA Sp. z o.o.			X
ClimaxNET Sp. z o. o.	X		
DARIUSZ LASOK AIR-MEDIA	X		
DG-NET SPÓŁKA AKCYJNA	X		X
DUDEK MICHAŁ	X		
DUO NET Jakub Musiał w spadku	X		
EFIBER Grzegorz Nagórka	X		
ETTH Bartosz Bachowski	X		
EXATEL S.A.	X		
GFXLABS Grzegorz Pawlicki	X		
GTS POLAND SPÓŁKA Z OGRANICZONĄ ODPOWIEDZIALNOŚCIĄ		X	

Podmiot	Detal	Hurt	Hurt-Detal
INEA SPÓŁKA Z OGRANICZONĄ ODPOWIEDZIALNOŚCIĄ	X		
ITH SPÓŁKA Z OGRANICZONĄ ODPOWIEDZIALNOŚCIĄ	X		
KK Usługi IT - Karol Knapik			X
LANDTECH Spółka z ograniczoną odpowiedzialnością	X		
LIVENET SPÓŁKA Z OGRANICZONĄ ODPOWIEDZIALNOŚCIĄ			X
MEDIASAT PALA, ŚPIEWAK SPÓŁKA JAWNA	X		X
MULTIMEDIA POLSKA SPÓŁKA Z OGRANICZONĄ ODPOWIEDZIALNOŚCIĄ		X	X
Marcin Stąpór STA KOM	X	X	
NASK Spółka Akcyjna	X		
NAUKOWA I AKADEMICKA SIEĆ KOMPUTEROWA - PAŃSTWOWY INSTYTUT BADAWCZY	X		
NETIA SPÓŁKA AKCYJNA			X
NETICO Sp.J.			X
OCEAN TELIT Agnieszka Małaszczak	X		
OPTONET Sp. z o.o.	X		
ORANGE POLSKA S.A.	X	X	X
P.P.U.H. INTERPLUS Mariusz Mrożek, Rafał Woźniak Sp.j.	X		
P4 SPÓŁKA Z OGRANICZONĄ ODPOWIEDZIALNOŚCIĄ	X		
PC LAND Artur Kopeć	X		
PIONET Piotr Wielądek	X		
POGONET SIECI KOMPUTEROWE LAN Paweł Nowak	X		
POLKOMTEL Sp. z o.o.	X		
POLSKI ŚWIATŁOWÓD OTWARTY SPÓŁKA Z OGRANICZONĄ ODPOWIEDZIALNOŚCIĄ		X	
PRZEDSIĘBIORSTWO PRODUKCYJNO-MONTAŻOWE URZĄDZEŃ ELEKTRONICZNYCH TELPOL Jerzy Krempa	X		
RFC INTERNET SPÓŁKA Z OGRANICZONĄ ODPOWIEDZIALNOŚCIĄ	X		
RUDNA-NET Mariola Piątkowska	X		
SAT-MONT-SERVICE Jacek Mruk, Krzysztof Mruk Spółka z Ograniczoną Odpowiedzialnością	X		
SGK PROJEKT SPÓŁKA Z OGRANICZONĄ ODPOWIEDZIALNOŚCIĄ SPÓŁKA KOMANDYTOWA	X		
SIECI ŚWIATŁOWODOWE SPÓŁKA Z OGRANICZONĄ ODPOWIEDZIALNOŚCIĄ	X		
SILEMAN sp. z o.o.	X	X	X
SITEL Sp. z o.o.			X
SOFT PRO 2 Sp. z o.o.	X		
SOWNET Tomasz Gąsior	X		
SQS POLSKA Szymon Wysokiński	X		

Podmiot	Detal	Hurt	Hurt-Detal
STIMO.NET SP. Z O.O.	X		
T-MOBILE POLSKA S.A.	X		
TAURON OBSŁUGA KLIENTA Sp. z o.o.	X	X	
TELKONEKT Sp. z o.o.	X		
TK TELEKOM Sp. z o.o.			X
TOWERLINK POLAND SPÓŁKA Z OGRANICZONĄ ODPOWIEDZIALNOŚCIĄ		X	
TRADE PARTNER Sp. z o.o.	X		
VECTRA S.A.	X		
VERIZON POLSKA sp. z o.o.	X		
ŚWIATŁOWÓD INWESTYCJE SPÓŁKA Z OGRANICZONĄ ODPOWIEDZIALNOŚCIĄ		X	

W tabeli nr 32.2 przedstawiono liczbowy i procentowy podział na punkty adresowe w zależności od rodzaju zasięgu na terenie powiatu.

Tabela 32.2: Podział na rodzaje usług i zasięgów.		
	Liczba adresów	Udział %
Rzeczywisty	16 545	89,19%
Hurtowy (wyłącznie)	736	3,97%
Teoretyczny (wyłącznie)	1 102	5,94%
Brak zasięgu	168	0,91%
<b>SUMA</b>	<b>18 551</b>	<b>100%</b>

## Zasięgi sieci

W tabeli nr 32.3 przedstawiono liczbowo i procentowo liczbę zasięgów oraz liczbę punktów adresowych na terenie powiatu w zależności od przepustowości.

Tabela 32.3: Liczba zasięgów i adresów w podziale na przepustowość.					
Przepustowość [Mb/s]	Liczba zasięgów	Udział %	Liczba punktów adresowych	Udział %	
2	12 042	6,43%	75	0,41%	
10	2 841	1,52%	35	0,19%	
20	417	0,22%	12	0,07%	
30	6 761	3,61%	67	0,36%	
40	1 945	1,04%	21	0,11%	
50	7 150	3,82%	11	0,06%	
60	809	0,43%	6	0,03%	
70	410	0,22%	8	0,04%	
80	148	0,08%	4	0,02%	

Przepustowość [Mb/s]	Liczba zasięgów	Udział %	Liczba punktów adresowych	Udział %
90	24	0,01%	2	0,01%
100	641	0,34%	9	0,05%
200	207	0,11%	0	0,00%
300	82	0,04%	2	0,01%
400	0	0,00%	0	0,00%
500	919	0,49%	1	0,01%
600	1 033	0,55%	0	0,00%
700	0	0,00%	0	0,00%
800	0	0,00%	0	0,00%
900	9 080	4,85%	0	0,00%
1000	100 401	53,63%	985	5,36%
2000	22 062	11,78%	767	4,17%
3000	1 267	0,68%	3	0,02%
4000	1	0,00%	0	0,00%
5000	34	0,02%	7	0,04%
6000	3	0,00%	0	0,00%
7000	0	0,00%	0	0,00%
8000	2 663	1,42%	107	0,58%
9000	0	0,00%	0	0,00%
10000	16 277	8,69%	16 261	88,46%
<b>SUMA</b>	<b>187 217</b>	<b>100%</b>	<b>18 383</b>	<b>100%</b>

W tabeli nr 32.4 przedstawiono liczbę zasięgów w powiecie w zależności od rodzaju medium.

**Tabela 32.4: Liczba zasięgów z podziałem na medium.**

Medium	Liczba zasięgów	Udział %
światłowodowe	139 035	74,26%
kablowe współosiowe miedziane	15 183	8,11%
kablowe parowe miedziane	27 011	14,43%
radiowe (FWA)	5 988	3,20%
<b>SUMA</b>	<b>187 217</b>	<b>100%</b>

## Plany inwestycyjne (komercyjne)

W powiecie zgłoszone zostały plany inwestycyjne obejmujące 2 562 punkty adresowe. Zgłoszone plany inwestycyjne przewidują objęcie w kolejnych 3 latach zasięgiem stacjonarnego dostępu do usług szerokopasmowych:

- 1 833 punkty adresowe znajdujące się już w zasięgu rzeczywistym;
- 243 punkty adresowe znajdujące się już w zasięgu wyłącznie hurtowym;

- 292 punkty adresowe znajdujące się już w zasięgu teoretycznym;
- 4 punkty adresowe znajdujące się w planie inwestycyjnym ze środków publicznych;
- 98 punktów adresowych znajdujących się w innym planie inwestycyjnym ze środków prywatnych;
- 96 punktów adresowych będących białymi plamami (bez zasięgu).

## Plany inwestycyjne realizowane ze środków publicznych

W powiecie zgłoszone zostały plany inwestycyjne obejmujące 62 punkty adresowe. Realizowany jest 1 projekt z KPO i 0 projektów z FERC. Dane pochodzą z systemu SIMBA i odnoszą się do umów o dofinansowanie zawartych do dnia 30 czerwca 2025.

W tabeli nr 32.5 przedstawiono liczbę punktów adresowych na terenie powiatu, objętych planami inwestycyjnymi do zrealizowania ze środków publicznych.

<b>Tabela 32.5: Liczba punktów adresowych ze zgłoszonymi planami inwestycyjnymi realizowanymi ze środków publicznych.</b>		
<b>Numer projektu</b>	<b>Beneficjent</b>	<b>Liczba PA</b>
KPOD.05.02-IW.06-0122/23	DG-NET SPÓŁKA AKCYJNA	62
<b>SUMA</b>		<b>62</b>

## Mapa planów inwestycyjnych

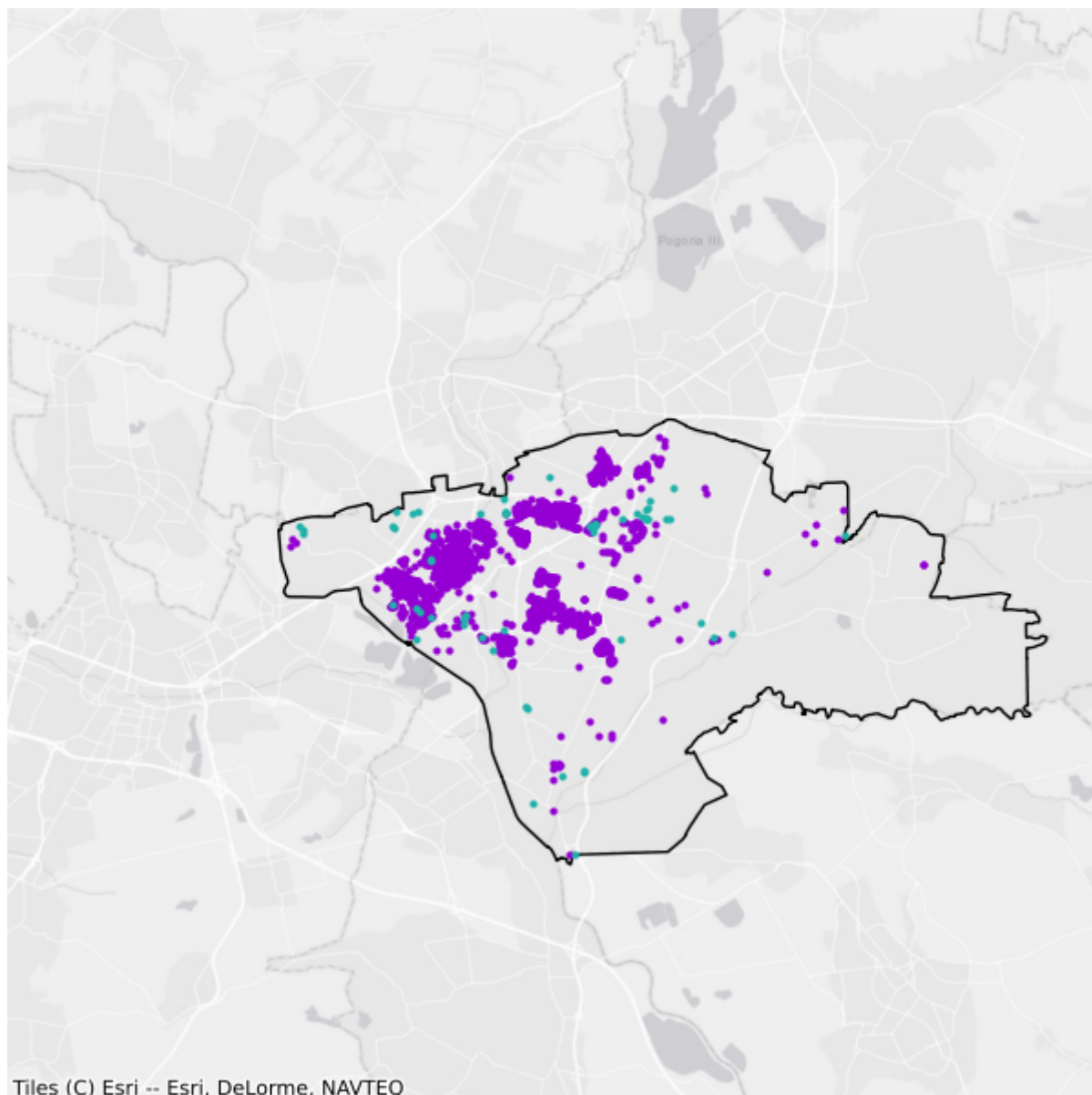

- Plany inwestycyjne realizowane ze środków prywatnych
- Plany inwestycyjne realizowane ze środków publicznych

# 33. Powiat Świętochłowice

TERC: 2476

## Statystyki ogólne

W powiecie jest 4 435 punktów adresowych. Na koniec czerwca 2025 roku w zasięgu stacjonarnego dostępu do usług szerokopasmowych było 4 000 punktów adresowych, a 435 pozostało bez zasięgu. Na wskazanym obszarze było 1 126 białych plam NGA. Od 1 stycznia 2023 do 30 czerwca 2025 roku obywatele zgłosili 58 zapotrzebowań na internet i 2 weryfikacje danych w systemie internet.gov.pl.

W tabeli nr 33.1 przedstawiono przedsiębiorców telekomunikacyjnych działających na terenie powiatu i świadczących usługi stacjonarnego dostępu do usług szerokopasmowych.

Tabela 33.1: Podmiot w zależności od rodzaju usług.			
Podmiot	Detal	Hurt	Hurt-Detal
"STARNET TELECOM" SPÓŁKA Z OGRANICZONĄ ODPOWIEDZIALNOŚCIĄ			X
ATMAN SPÓŁKA Z OGRANICZONĄ ODPOWIEDZIALNOŚCIĄ	X		
CITIMEDIA.PL SPÓŁKA Z OGRANICZONĄ ODPOWIEDZIALNOŚCIĄ			X
ClimaxNET Sp. z o. o.	X		
ELSAT SPÓŁKA Z OGRANICZONĄ ODPOWIEDZIALNOŚCIĄ		X	
EXATEL S.A.	X		
Firma Handlowo Usługowa HAKER Maria Jayko	X		
GFXLABS Grzegorz Pawlicki	X		
INEA SPÓŁKA Z OGRANICZONĄ ODPOWIEDZIALNOŚCIĄ	X		
LIVENET SPÓŁKA Z OGRANICZONĄ ODPOWIEDZIALNOŚCIĄ			X
MIDIKO sp. z o.o.			X
MULTIMEDIA POLSKA SPÓŁKA Z OGRANICZONĄ ODPOWIEDZIALNOŚCIĄ		X	
NAUKOWA I AKADEMICKA SIEĆ KOMPUTEROWA - PAŃSTWOWY INSTYTUT BADAWCZY	X		
NET-LAND Aneta Tumidajewicz	X		
NETIA SPÓŁKA AKCYJNA			X
ORANGE POLSKA S.A.	X	X	X
P4 SPÓŁKA Z OGRANICZONĄ ODPOWIEDZIALNOŚCIĄ	X		
POLKOMTEL Sp. z o.o.	X		
		X	

Podmiot	Detal	Hurt	Hurt-Detal
POLSKI ŚWIATŁOWÓD OTWARTY SPÓŁKA Z OGRANICZONĄ ODPOWIEDZIALNOŚCIĄ			
PRZEDSIĘBIORSTWO PRODUKCYJNO-MONTAŻOWE URZĄDZEŃ ELEKTRONICZNYCH TELPOL Jerzy Krempa	X		
RFC INTERNET SPÓŁKA Z OGRANICZONĄ ODPOWIEDZIALNOŚCIĄ	X		
SACOM SYSTEM Sebastian Białkowski	X		
SILEMAN sp. z o.o.	X	X	X
SITEL Sp. z o.o.			X
STIMO.NET SP. Z O.O.	X		
STRONG - PC Tomasz Piekarski	X		
T-MOBILE POLSKA S.A.	X		
TAURON OBSŁUGA KLIENTA Sp. z o.o.		X	
TOWERLINK POLAND SPÓŁKA Z OGRANICZONĄ ODPOWIEDZIALNOŚCIĄ		X	
VECTRA S.A.	X		
VIRTUAL OPERATOR SPÓŁKA Z OGRANICZONĄ ODPOWIEDZIALNOŚCIĄ	X		
ŚWIATŁOWÓD INWESTYCJE SPÓŁKA Z OGRANICZONĄ ODPOWIEDZIALNOŚCIĄ		X	

W tabeli nr 33.2 przedstawiono liczbowy i procentowy podział na punkty adresowe w zależności od rodzaju zasięgu na terenie powiatu.

**Tabela 33.2: Podział na rodzaje usług i zasięgów.**

	Liczba adresów	Udział %
Rzeczywisty	3 661	82,55%
Hurtowy (wyłącznie)	310	6,99%
Teoretyczny (wyłącznie)	29	0,65%
Brak zasięgu	435	9,81%
<b>SUMA</b>	<b>4 435</b>	<b>100%</b>

## Zasięgi sieci

W tabeli nr 33.3 przedstawiono liczbowo i procentowo liczbę zasięgów oraz liczbę punktów adresowych na terenie powiatu w zależności od przepustowości.

**Tabela 33.3: Liczba zasięgów i adresów w podziale na przepustowość.**

Przepustowość [Mb/s]	Liczba zasięgów	Udział %	Liczba punktów adresowych	Udział %
2	123	0,52%	2	0,05%
10	483	2,02%	22	0,55%
20	628	2,63%	18	0,45%
30	2 587	10,84%	138	3,45%

Przepustowość [Mb/s]	Liczba zasięgów	Udział %	Liczba punktów adresowych	Udział %
40	1 605	6,73%	88	2,20%
50	2 687	11,26%	342	8,55%
60	804	3,37%	46	1,15%
70	437	1,83%	12	0,30%
80	71	0,30%	19	0,47%
90	246	1,03%	4	0,10%
100	151	0,63%	16	0,40%
200	1	0,00%	1	0,03%
300	0	0,00%	0	0,00%
400	0	0,00%	0	0,00%
500	1	0,00%	0	0,00%
600	4 178	17,51%	238	5,95%
700	4	0,02%	3	0,07%
800	30	0,13%	17	0,42%
900	2 463	10,32%	40	1,00%
1000	4 389	18,40%	1 062	26,55%
2000	2 459	10,31%	1 486	37,15%
3000	326	1,37%	326	8,15%
4000	0	0,00%	0	0,00%
5000	135	0,57%	76	1,90%
6000	0	0,00%	0	0,00%
7000	0	0,00%	0	0,00%
8000	50	0,21%	43	1,07%
9000	0	0,00%	0	0,00%
10000	1	0,00%	1	0,03%
<b>SUMA</b>	<b>23 859</b>	<b>100%</b>	<b>4 000</b>	<b>100%</b>

W tabeli nr 33.4 przedstawiono liczbę zasięgów w powiecie w zależności od rodzaju medium.

**Tabela 33.4: Liczba zasięgów z podziałem na medium.**

Medium	Liczba zasięgów	Udział %
światłowodowe	4 753	19,92%
kablowe współosiowe miedziane	9 136	38,29%
kablowe parowe miedziane	8 571	35,92%
radiowe (FWA)	1 399	5,86%
<b>SUMA</b>	<b>23 859</b>	<b>100%</b>

## Plany inwestycyjne (komercyjne)

W powiecie zgłoszone zostały plany inwestycyjne obejmujące 918 punktów adresowych. Zgłoszone plany inwestycyjne przewidują objęcie w kolejnych 3 latach zasięgiem stacjonarnego dostępu do usług szerokopasmowych:

- 740 punktów adresowych znajdujących się już w zasięgu rzeczywistym;
- 43 punkty adresowe znajdujące się już w zasięgu wyłącznie hurtowym;
- 3 punkty adresowe znajdujące się już w zasięgu teoretycznym;
- 10 punktów adresowych znajdujących się w planie inwestycyjnym ze środków publicznych;
- 36 punktów adresowych znajdujących się w innym planie inwestycyjnym ze środków prywatnych;
- 96 punktów adresowych będących białymi plamami (bez zasięgu).

## Plany inwestycyjne realizowane ze środków publicznych

W powiecie zgłoszone zostały plany inwestycyjne obejmujące 458 punktów adresowych. Realizowanych jest 0 projektów z KPO i 1 projekt z FERC. Dane pochodzą z systemu SIMBA i odnoszą się do umów o dofinansowanie zawartych do dnia 30 czerwca 2025.

W tabeli nr 33.5 przedstawiono liczbę punktów adresowych na terenie powiatu, objętych planami inwestycyjnymi do zrealizowania ze środków publicznych.

<b>Tabela 33.5: Liczba punktów adresowych ze zgłoszonymi planami inwestycyjnymi realizowanymi ze środków publicznych.</b>		
<b>Numer projektu</b>	<b>Beneficjent</b>	<b>Liczba PA</b>
FERC.01.01-IP. 01-0016/23	PROJEKT MDF SPÓŁKA Z OGRANICZONĄ ODPOWIEDZIALNOŚCIĄ	458
<b>SUMA</b>		<b>458</b>

## Mapa planów inwestycyjnych

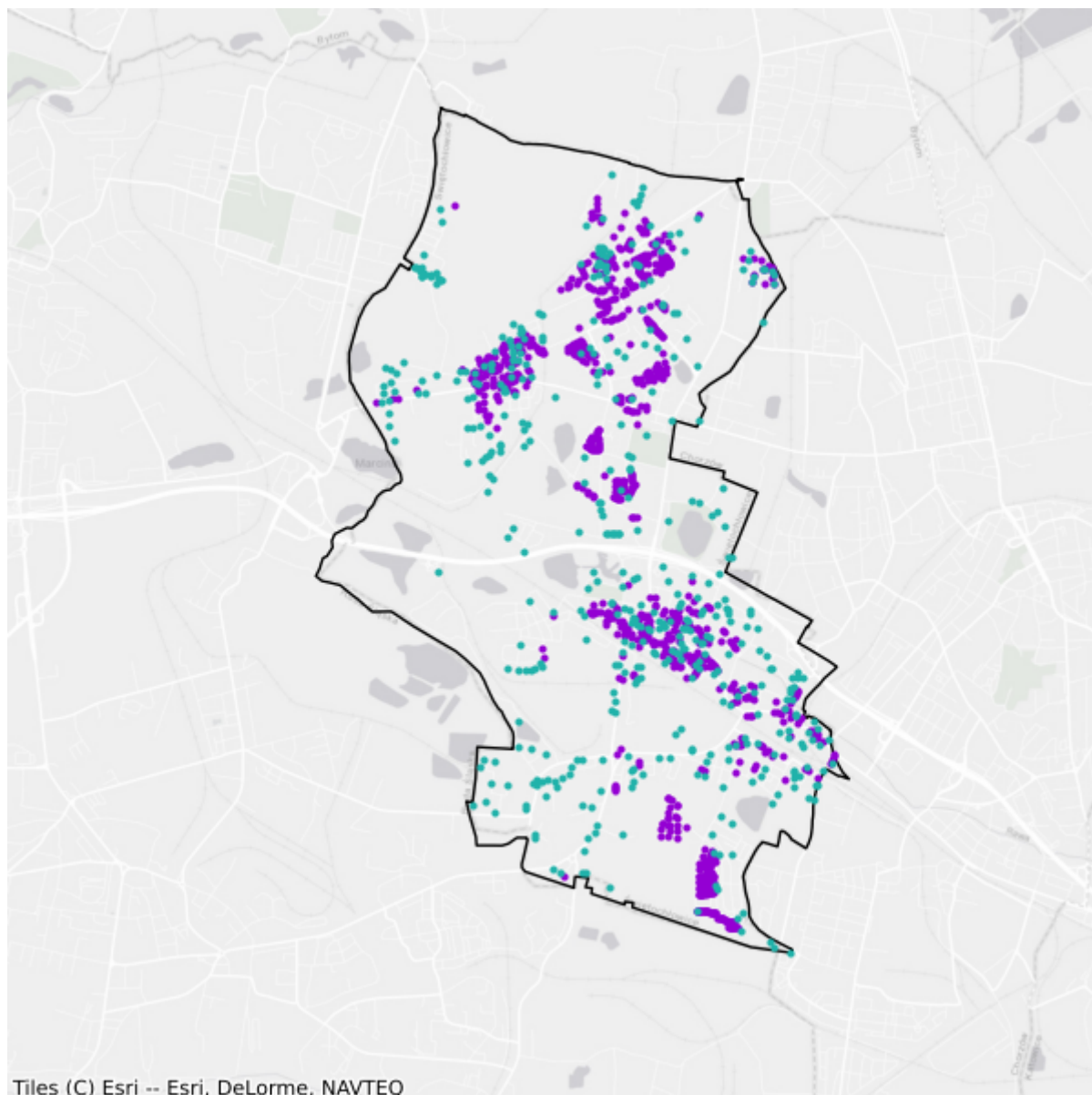

- Plany inwestycyjne realizowane ze środków prywatnych
- Plany inwestycyjne realizowane ze środków publicznych

# 34. Powiat Tychy

TERC: 2477

## Statystyki ogólne

W powiecie jest 13 918 punktów adresowych. Na koniec czerwca 2025 roku w zasięgu stacjonarnego dostępu do usług szerokopasmowych były 12 872 punkty adresowe, a 1 046 pozostało bez zasięgu. Na wskazanym obszarze było 2 310 białych plam NGA. Od 1 stycznia 2023 do 30 czerwca 2025 roku obywatele zgłosili 149 zapotrzebowań na internet i 6 weryfikacji danych w systemie internet.gov.pl.

W tabeli nr 34.1 przedstawiono przedsiębiorców telekomunikacyjnych działających na terenie powiatu i świadczących usługi stacjonarnego dostępu do usług szerokopasmowych.

Tabela 34.1: Podmiot w zależności od rodzaju usług.			
Podmiot	Detal	Hurt	Hurt-Detal
"STARNET TELECOM" SPÓŁKA Z OGRANICZONĄ ODPOWIEDZIALNOŚCIĄ	X		X
ACTUS-INFO SPÓŁKA Z OGRANICZONĄ ODPOWIEDZIALNOŚCIĄ			X
ATMAN SPÓŁKA Z OGRANICZONĄ ODPOWIEDZIALNOŚCIĄ	X		
BESKID MEDIA Spółka z ograniczoną odpowiedzialnością	X		
CITIMEDIA.PL SPÓŁKA Z OGRANICZONĄ ODPOWIEDZIALNOŚCIĄ			X
ClimaxNET Sp. z o. o.	X		
DOMINET SPÓŁKA Z OGRANICZONĄ ODPOWIEDZIALNOŚCIĄ	X		X
EXATEL S.A.	X		
F.H.U. "DOMINET" Sebastian Kijak	X		
FIRMA "4 NET" ROBERT DRĄG	X		
GBN.PL Sp. z o.o.	X		X
GFXLABS Grzegorz Pawlicki	X		
GTS POLAND SPÓŁKA Z OGRANICZONĄ ODPOWIEDZIALNOŚCIĄ		X	
Grzegorz Goj Usługi Transportowe i Internetowe TRANS-NET	X		
INEA SPÓŁKA Z OGRANICZONĄ ODPOWIEDZIALNOŚCIĄ	X		
ITH SPÓŁKA Z OGRANICZONĄ ODPOWIEDZIALNOŚCIĄ	X		
KOITECH Michał Kojdecki	X		
KRISMIX Krzysztof Kieliba	X		
LANDTECH Spółka z ograniczoną odpowiedzialnością	X		
MEDIA-COM sp. z o.o.			X

Podmiot	Detal	Hurt	Hurt-Detal
MICOINFRA SPÓŁKA Z OGRANICZONĄ ODPOWIEDZIALNOŚCIĄ		X	
MICONET Sp. z o.o.	X		
MIEJSKIE CENTRUM INTERNETU Krzysztof Kulczyk	X		X
MULTIMEDIA POLSKA SPÓŁKA Z OGRANICZONĄ ODPOWIEDZIALNOŚCIĄ		X	
Marcin Stąpór STA KOM	X	X	
NAUKOWA I AKADEMICKA SIEĆ KOMPUTEROWA - PAŃSTWOWY INSTYTUT BADAWCZY	X		
NDI USŁUGI KOMPUTEROWE Tomasz Krzysztofik	X		X
NETIA SPÓŁKA AKCYJNA			X
ORANGE POLSKA S.A.	X	X	X
P4 SPÓŁKA Z OGRANICZONĄ ODPOWIEDZIALNOŚCIĄ	X		
POLKOMTEL Sp. z o.o.	X		
POLSKI ŚWIATŁOWÓD OTWARTY SPÓŁKA Z OGRANICZONĄ ODPOWIEDZIALNOŚCIĄ		X	
PPMB "PROMONT" Sylwester Baradziej	X		
RFC INTERNET SPÓŁKA Z OGRANICZONĄ ODPOWIEDZIALNOŚCIĄ	X		
SGK PROJEKT SPÓŁKA Z OGRANICZONĄ ODPOWIEDZIALNOŚCIĄ SPÓŁKA KOMANDYTOWA	X		
SILEMAN sp. z o.o.	X		
SITEL Sp. z o.o.	X		X
SQS POLSKA Szymon Wysokiński	X		
STIMO.NET SP. Z O.O.	X		
T-MOBILE POLSKA S.A.	X		
TAURON OBSŁUGA KLIENTA Sp. z o.o.		X	
TK TELEKOM Sp. z o.o.			X
TOWERLINK POLAND SPÓŁKA Z OGRANICZONĄ ODPOWIEDZIALNOŚCIĄ		X	
VECTRA S.A.	X		
VERIZON POLSKA sp. z o.o.	X		
ŚWIATŁOWÓD INWESTYCJE SPÓŁKA Z OGRANICZONĄ ODPOWIEDZIALNOŚCIĄ		X	

W tabeli nr 34.2 przedstawiono liczbowy i procentowy podział na punkty adresowe w zależności od rodzaju zasięgu na terenie powiatu.

Tabela 34.2: Podział na rodzaje usług i zasięgów.		
	Liczba adresów	Udział %
Rzeczywisty	11 832	85,01%
Hurtowy (wyłącznie)	759	5,45%
Teoretyczny (wyłącznie)	281	2,02%

	<b>Liczba adresów</b>	<b>Udział %</b>
Brak zasięgu	1 046	7,52%
<b>SUMA</b>	<b>13 918</b>	<b>100%</b>

## Zasięgi sieci

W tabeli nr 34.3 przedstawiono liczbowo i procentowo liczbę zasięgów oraz liczbę punktów adresowych na terenie powiatu w zależności od przepustowości.

<b>Tabela 34.3: Liczba zasięgów i adresów w podziale na przepustowość.</b>					
<b>Przepustowość [Mb/s]</b>	<b>Liczba zasięgów</b>	<b>Udział %</b>	<b>Liczba punktów adresowych</b>	<b>Udział %</b>	
2	7 210	7,70%	180	1,40%	
10	2 302	2,46%	73	0,57%	
20	865	0,92%	13	0,10%	
30	8 990	9,60%	402	3,12%	
40	2 122	2,27%	184	1,43%	
50	3 481	3,72%	348	2,70%	
60	696	0,74%	31	0,24%	
70	332	0,35%	14	0,11%	
80	65	0,07%	16	0,12%	
90	86	0,09%	3	0,02%	
100	735	0,79%	104	0,81%	
200	55	0,06%	3	0,02%	
300	52	0,06%	2	0,02%	
400	36	0,04%	0	0,00%	
500	1	0,00%	0	0,00%	
600	596	0,64%	2	0,02%	
700	0	0,00%	0	0,00%	
800	0	0,00%	0	0,00%	
900	8 895	9,50%	333	2,59%	
1000	51 371	54,88%	8 053	62,56%	
2000	4 645	4,96%	2 110	16,39%	
3000	0	0,00%	0	0,00%	
4000	0	0,00%	0	0,00%	
5000	289	0,31%	245	1,90%	
6000	0	0,00%	0	0,00%	
7000	0	0,00%	0	0,00%	
8000	771	0,82%	753	5,85%	
9000	0	0,00%	0	0,00%	

Przepustowość [Mb/s]	Liczba zasięgów	Udział %	Liczba punktów adresowych	Udział %
10000	3	0,00%	3	0,02%
<b>SUMA</b>	<b>93 598</b>	<b>100%</b>	<b>12 872</b>	<b>100%</b>

W tabeli nr 34.4 przedstawiono liczbę zasięgów w powiecie w zależności od rodzaju medium.

<b>Tabela 34.4: Liczba zasięgów z podziałem na medium.</b>		
Medium	Liczba zasięgów	Udział %
światłowodowe	51 637	55,17%
kablowe współosiowe miedziane	13 804	14,75%
kablowe parowe miedziane	25 624	27,38%
radiowe (FWA)	2 533	2,71%
<b>SUMA</b>	<b>93 598</b>	<b>100%</b>

## Plany inwestycyjne (komercyjne)

W powiecie zgłoszone zostały plany inwestycyjne obejmujące 2 217 punktów adresowych. Zgłoszone plany inwestycyjne przewidują objęcie w kolejnych 3 latach zasięgiem stacjonarnego dostępu do usług szerokopasmowych:

- 1 360 punktów adresowych znajdujących się już w zasięgu rzeczywistym;
- 215 punktów adresowych znajdujących się już w zasięgu wyłącznie hurtowym;
- 65 punktów adresowych znajdujących się już w zasięgu teoretycznym;
- 1 364 punkty adresowe znajdujące się w planie inwestycyjnym ze środków publicznych;
- 49 punktów adresowych znajdujących się w innym planie inwestycyjnym ze środków prywatnych;
- 528 punktów adresowych będących białymi plamami (bez zasięgu).

## Plany inwestycyjne realizowane ze środków publicznych

W powiecie zgłoszone zostały plany inwestycyjne obejmujące 1 407 punktów adresowych. Realizowany jest 1 projekt z KPO i 0 projektów z FER. Dane pochodzą z systemu SIMBA i odnoszą się do umów o dofinansowanie zawartych do dnia 30 czerwca 2025.

W tabeli nr 34.5 przedstawiono liczbę punktów adresowych na terenie powiatu, objętych planami inwestycyjnymi do zrealizowania ze środków publicznych.

<b>Tabela 34.5: Liczba punktów adresowych ze zgłoszonymi planami inwestycyjnymi realizowanymi ze środków publicznych.</b>		
Numer projektu	Beneficjent	Liczba PA
KPOD.05.02-IW. 06-0113/23	TAURON OBSŁUGA KLIENTA SPÓŁKA Z OGRANICZONĄ ODPOWIEDZIALNOŚCIĄ	1 407
<b>SUMA</b>		<b>1 407</b>

## Mapa planów inwestycyjnych

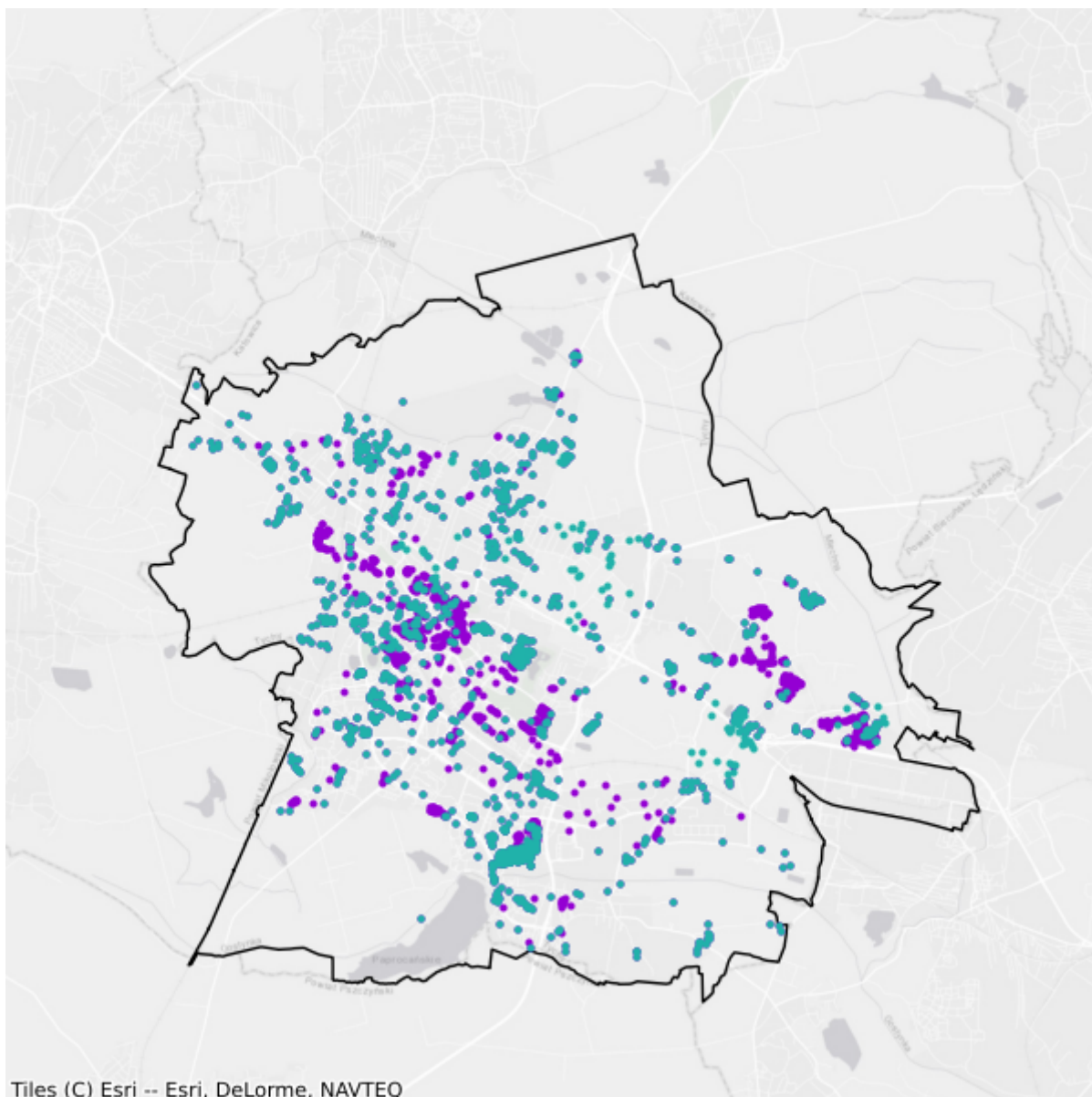

- Plany inwestycyjne realizowane ze środków prywatnych
- Plany inwestycyjne realizowane ze środków publicznych

# 35. Powiat Zabrze

TERC: 2478

## Statystyki ogólne

W powiecie jest 15 780 punktów adresowych. Na koniec czerwca 2025 roku w zasięgu stacjonarnego dostępu do usług szerokopasmowych były 15 393 punkty adresowe, a 387 pozostało bez zasięgu. Na wskazanym obszarze były 1 592 białe plamy NGA. Od 1 stycznia 2023 do 30 czerwca 2025 roku obywatele zgłosili 114 zapotrzebowań na internet i 3 weryfikacje danych w systemie internet.gov.pl.

W tabeli nr 35.1 przedstawiono przedsiębiorców telekomunikacyjnych działających na terenie powiatu i świadczących usługi stacjonarnego dostępu do usług szerokopasmowych.

Tabela 35.1: Podmiot w zależności od rodzaju usług.			
Podmiot	Detal	Hurt	Hurt-Detal
"STARNET TELECOM" SPÓŁKA Z OGRANICZONĄ ODPOWIEDZIALNOŚCIĄ	X		X
ATMAN SPÓŁKA Z OGRANICZONĄ ODPOWIEDZIALNOŚCIĄ	X		
BIZNES BSA SPÓŁKA Z OGRANICZONĄ ODPOWIEDZIALNOŚCIĄ	X		
BIZNES ŚWIATŁOWODEM SPÓŁKA Z OGRANICZONĄ ODPOWIEDZIALNOŚCIĄ	X		
CENTRUM KOMPUTEROWE POLITECHNIKI ŚLĄSKIEJ	X		
CITIMEDIA.PL SPÓŁKA Z OGRANICZONĄ ODPOWIEDZIALNOŚCIĄ			X
DEBACOM sp. z o.o.	X		X
ELSAT SPÓŁKA Z OGRANICZONĄ ODPOWIEDZIALNOŚCIĄ		X	
EXATEL S.A.	X		
FIBER BSA SPÓŁKA Z OGRANICZONĄ ODPOWIEDZIALNOŚCIĄ	X		
G-Net Spółka z ograniczoną odpowiedzialnością	X		X
GFXLABS Grzegorz Pawlicki	X		
GRAKOM Andrzej Liszka	X		
GTS POLAND SPÓŁKA Z OGRANICZONĄ ODPOWIEDZIALNOŚCIĄ		X	
I-TG SPÓŁKA Z OGRANICZONĄ ODPOWIEDZIALNOŚCIĄ	X		
IMAG Ireneusz Magiera	X		
INEA SPÓŁKA Z OGRANICZONĄ ODPOWIEDZIALNOŚCIĄ	X		
ITH SPÓŁKA Z OGRANICZONĄ ODPOWIEDZIALNOŚCIĄ	X		
LANDTECH Spółka z ograniczoną odpowiedzialnością	X		

Podmiot	Detal	Hurt	Hurt-Detal
LIVENET SPÓŁKA Z OGRANICZONĄ ODPOWIEDZIALNOŚCIĄ			X
MEDIANET24.PL SPÓŁKA Z OGRANICZONĄ ODPOWIEDZIALNOŚCIĄ			X
MULTIMEDIA POLSKA SPÓŁKA Z OGRANICZONĄ ODPOWIEDZIALNOŚCIĄ		X	X
MULTIPLAY SPÓŁKA Z OGRANICZONĄ ODPOWIEDZIALNOŚCIĄ SPÓŁKA KOMANDYTOWA	X		
Marcin Stąpór STA KOM	X	X	
NASK Spółka Akcyjna	X		
NAUKOWA I AKADEMICKA SIEĆ KOMPUTEROWA - PAŃSTWOWY INSTYTUT BADAWCZY	X		
NETIA SPÓŁKA AKCYJNA			X
ORANGE POLSKA S.A.	X	X	X
P.K. TELE sp. j. Jacek Paprota, Dariusz Kulikowski,	X		
P4 SPÓŁKA Z OGRANICZONĄ ODPOWIEDZIALNOŚCIĄ	X		
PIRXNET Grzegorz Białas	X		
POLKOMTEL Sp. z o.o.	X		
POLSKI ŚWIATŁOWÓD OTWARTY SPÓŁKA Z OGRANICZONĄ ODPOWIEDZIALNOŚCIĄ		X	
PRESTIŻ Jacek Dudek	X		
PROXNET Grzegorz Miaz, Paweł Tarnowski, Tomasz Tarnowski, Krzysztof Wróbel, Jacek Dudek Spółka jawna	X		
PRZEDSIĘBIORSTWO HANDLOWO-USŁUGOWE "ZABNET" Tomasz Bolach	X		
Przedsiębiorstwo Telekomunikacyjne TELSIL sc	X		
RFC INTERNET SPÓŁKA Z OGRANICZONĄ ODPOWIEDZIALNOŚCIĄ	X		
SGK PROJEKT SPÓŁKA Z OGRANICZONĄ ODPOWIEDZIALNOŚCIĄ SPÓŁKA KOMANDYTOWA	X		
SILEMAN sp. z o.o.	X	X	X
SILESIA PRO Sp. z o.o.	X		
SITEL Sp. z o.o.			X
SQS POLSKA Szymon Wysokiński	X		
T-MOBILE POLSKA S.A.	X		
TECH-MEDIA ISP SPÓŁKA Z OGRANICZONĄ ODPOWIEDZIALNOŚCIĄ	X		
TEL-NAP Krzysztof Napłoszek	X		
TELNAP TELECOM SPÓŁKA Z OGRANICZONĄ ODPOWIEDZIALNOŚCIĄ	X		
TK TELEKOM Sp. z o.o.			X
TOWERLINK POLAND SPÓŁKA Z OGRANICZONĄ ODPOWIEDZIALNOŚCIĄ		X	
VECTRA S.A.	X		
VERIZON POLSKA sp. z o.o.	X		
VIRTUAL OPERATOR SPÓŁKA Z OGRANICZONĄ ODPOWIEDZIALNOŚCIĄ	X		

Podmiot	Detal	Hurt	Hurt-Detal
WieszowaNET	X		X
XTECH Sp. z o.o	X		X
ZABRZAŃSKA AGENCJA REALIZACJI INWESTYCJI SPÓŁKA Z OGRANICZONĄ ODPOWIEDZIALNOŚCIĄ			X
ŚWIATŁOWÓD INWESTYCJE SPÓŁKA Z OGRANICZONĄ ODPOWIEDZIALNOŚCIĄ		X	

W tabeli nr 35.2 przedstawiono liczbowy i procentowy podział na punkty adresowe w zależności od rodzaju zasięgu na terenie powiatu.

**Tabela 35.2: Podział na rodzaje usług i zasięgów.**

	Liczba adresów	Udział %
Rzeczywisty	14 527	92,06%
Hurtowy (wyłącznie)	820	5,20%
Teoretyczny (wyłącznie)	46	0,29%
Brak zasięgu	387	2,45%
<b>SUMA</b>	<b>15 780</b>	<b>100%</b>

## Zasięgi sieci

W tabeli nr 35.3 przedstawiono liczbowo i procentowo liczbę zasięgów oraz liczbę punktów adresowych na terenie powiatu w zależności od przepustowości.

**Tabela 35.3: Liczba zasięgów i adresów w podziale na przepustowość.**

Przepustowość [Mb/s]	Liczba zasięgów	Udział %	Liczba punktów adresowych	Udział %
2	11 201	13,12%	206	1,34%
10	2 085	2,44%	55	0,36%
20	731	0,86%	13	0,08%
30	7 064	8,27%	193	1,25%
40	1 977	2,32%	119	0,77%
50	6 863	8,04%	566	3,68%
60	659	0,77%	41	0,27%
70	167	0,20%	3	0,02%
80	42	0,05%	8	0,05%
90	4	0,00%	1	0,01%
100	484	0,57%	62	0,40%
200	18	0,02%	0	0,00%
300	4	0,00%	0	0,00%
400	4	0,00%	0	0,00%

Przepustowość [Mb/s]	Liczba zasięgów	Udział %	Liczba punktów adresowych	Udział %
500	3	0,00%	1	0,01%
600	1 784	2,09%	2	0,01%
700	0	0,00%	0	0,00%
800	788	0,92%	22	0,14%
900	11 817	13,84%	84	0,55%
1000	38 077	44,60%	13 121	85,24%
2000	1 160	1,36%	517	3,36%
3000	0	0,00%	0	0,00%
4000	0	0,00%	0	0,00%
5000	77	0,09%	18	0,12%
6000	0	0,00%	0	0,00%
7000	0	0,00%	0	0,00%
8000	328	0,38%	328	2,13%
9000	0	0,00%	0	0,00%
10000	38	0,04%	33	0,21%
<b>SUMA</b>	<b>85 375</b>	<b>100%</b>	<b>15 393</b>	<b>100%</b>

W tabeli nr 35.4 przedstawiono liczbę zasięgów w powiecie w zależności od rodzaju medium.

**Tabela 35.4: Liczba zasięgów z podziałem na medium.**

Medium	Liczba zasięgów	Udział %
światłowodowe	34 371	40,26%
kablowe współosiowe miedziane	18 915	22,16%
kablowe parowe miedziane	26 392	30,91%
radiowe (FWA)	5 697	6,67%
<b>SUMA</b>	<b>85 375</b>	<b>100%</b>

## Plany inwestycyjne (komercyjne)

W powiecie zgłoszone zostały plany inwestycyjne obejmujące 3 834 punkty adresowe. Zgłoszone plany inwestycyjne przewidują objęcie w kolejnych 3 latach zasięgiem stacjonarnego dostępu do usług szerokopasmowych:

- 3 523 punkty adresowe znajdujące się już w zasięgu rzeczywistym;
- 205 punktów adresowych znajdujących się już w zasięgu wyłącznie hurtowym;
- 0 punktów adresowych znajdujących się już w zasięgu teoretycznym;
- 21 punktów adresowych znajdujących się w planie inwestycyjnym ze środków publicznych;
- 54 punkty adresowe znajdujące się w innym planie inwestycyjnym ze środków prywatnych;
- 52 punkty adresowe będące białymi plamami (bez zasięgu).

## Plany inwestycyjne realizowane ze środków publicznych

W powiecie zgłoszone zostały plany inwestycyjne obejmujące 489 punktów adresowych. Realizowanych jest 0 projektów z KPO i 1 projekt z FERC. Dane pochodzą z systemu SIMBA i odnoszą się do umów o dofinansowanie zawartych do dnia 30 czerwca 2025.

W tabeli nr 35.5 przedstawiono liczbę punktów adresowych na terenie powiatu, objętych planami inwestycyjnymi do zrealizowania ze środków publicznych.

<b>Tabela 35.5: Liczba punktów adresowych ze zgłoszonymi planami inwestycyjnymi realizowanymi ze środków publicznych.</b>		
<b>Numer projektu</b>	<b>Beneficjent</b>	<b>Liczba PA</b>
FERC.01.01-IP. 01-0016/23	PROJEKT MDF SPÓŁKA Z OGRANICZONĄ ODPOWIEDZIALNOŚCIĄ	489
<b>SUMA</b>		<b>489</b>

## Mapa planów inwestycyjnych

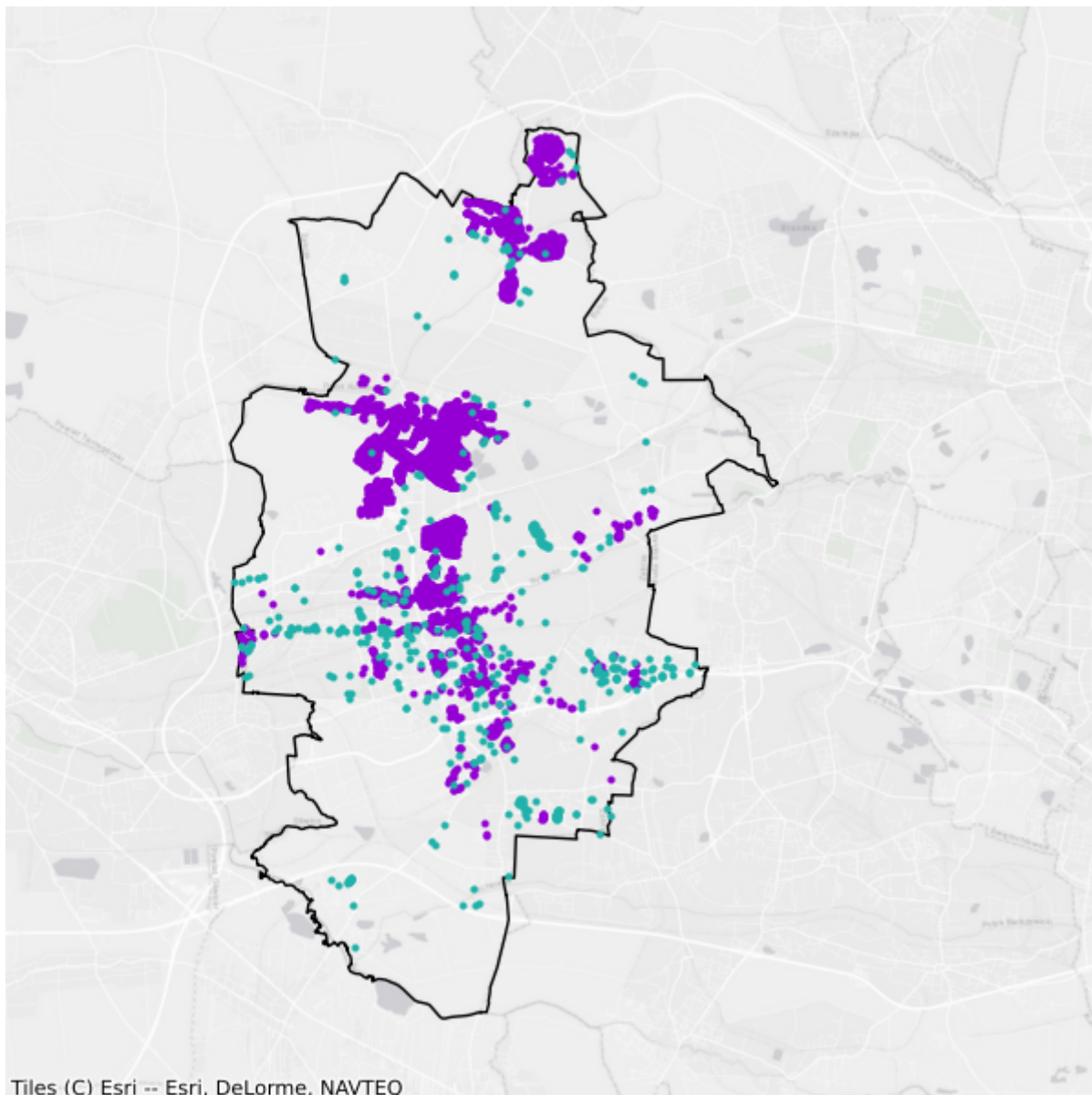

- Plany inwestycyjne realizowane ze środków prywatnych
- Plany inwestycyjne realizowane ze środków publicznych

# 36. Powiat Żory

TERC: 2479

## Statystyki ogólne

W powiecie jest 10 313 punktów adresowych. Na koniec czerwca 2025 roku w zasięgu stacjonarnego dostępu do usług szerokopasmowych było 9 228 punktów adresowych, a 1 085 pozostało bez zasięgu. Na wskazanym obszarze były 1 642 białe plamy NGA. Od 1 stycznia 2023 do 30 czerwca 2025 roku obywatele zgłosili 129 zapotrzebowań na internet i 5 weryfikacji danych w systemie internet.gov.pl.

W tabeli nr 36.1 przedstawiono przedsiębiorców telekomunikacyjnych działających na terenie powiatu i świadczących usługi stacjonarnego dostępu do usług szerokopasmowych.

<b>Tabela 36.1: Podmiot w zależności od rodzaju usług.</b>			
<b>Podmiot</b>	<b>Detal</b>	<b>Hurt</b>	<b>Hurt-Detal</b>
"STARNET TELECOM" SPÓŁKA Z OGRANICZONĄ ODPOWIEDZIALNOŚCIĄ	X		
ACTUS-INFO SPÓŁKA Z OGRANICZONĄ ODPOWIEDZIALNOŚCIĄ			X
ClimaxNET Sp. z o. o.	X		
DAR.NET sp. z o.o.	X		
EXATEL S.A.	X		
F.U.H "ZDUNEK" Karol Zdunek	X		
FIRMA "4 NET" ROBERT DRĄG	X		
FREENET Damian Lipiński	X		
GFXLABS Grzegorz Pawlicki	X		
Górnośląski Akcelerator Przedsiębiorczości Rynkowej Sp. z o. o.		X	
INEA SPÓŁKA Z OGRANICZONĄ ODPOWIEDZIALNOŚCIĄ	X		
KOM-PART Monika Kupiec ADVICE & SAFETY Monika Kupiec	X		
LANDTECH Spółka z ograniczoną odpowiedzialnością	X		
LEON Sp. z o.o.	X	X	
LEON TELEKOM Sp. z o.o. spółka komandytowa	X		
MATRONIX Marcin Moczulski	X		
MEDIA-COM sp. z o.o.			X
MULTIMEDIA POLSKA SPÓŁKA Z OGRANICZONĄ ODPOWIEDZIALNOŚCIĄ		X	X
Marcin Stąpór STA KOM	X	X	
	X		

Podmiot	Detal	Hurt	Hurt-Detal
NAUKOWA I AKADEMICKA SIEĆ KOMPUTEROWA - PAŃSTWOWY INSTYTUT BADAWCZY			
NETIA SPÓŁKA AKCYJNA			X
ORANGE POLSKA S.A.	X	X	X
P4 SPÓŁKA Z OGRANICZONĄ ODPOWIEDZIALNOŚCIĄ	X		
POLKOMTEL Sp. z o.o.	X		
POLSKI ŚWIATŁOWÓD OTWARTY SPÓŁKA Z OGRANICZONĄ ODPOWIEDZIALNOŚCIĄ		X	
RFC INTERNET SPÓŁKA Z OGRANICZONĄ ODPOWIEDZIALNOŚCIĄ	X		
RYBNET SPÓŁKA Z OGRANICZONĄ ODPOWIEDZIALNOŚCIĄ SPÓŁKA KOMANDYTOWA	X		
SGK PROJEKT SPÓŁKA Z OGRANICZONĄ ODPOWIEDZIALNOŚCIĄ SPÓŁKA KOMANDYTOWA	X		
SILEMAN sp. z o.o.	X		X
SITEL Sp. z o.o.			X
SQS POLSKA Szymon Wysokiński	X		
STIMO.NET SP. Z O.O.	X		
SYRION SPÓŁKA Z OGRANICZONĄ ODPOWIEDZIALNOŚCIĄ	X		
T-MOBILE POLSKA S.A.	X		
TAURON OBSŁUGA KLIENTA Sp. z o.o.		X	
TECH-MEDIA ISP SPÓŁKA Z OGRANICZONĄ ODPOWIEDZIALNOŚCIĄ	X		
TK TELEKOM Sp. z o.o.			X
TOWERLINK POLAND SPÓŁKA Z OGRANICZONĄ ODPOWIEDZIALNOŚCIĄ		X	
VECTRA S.A.	X		
VERIZON POLSKA sp. z o.o.	X		
ZET-NET Zdzisław Filipek	X		
ŚWIATŁOWÓD INWESTYCJE SPÓŁKA Z OGRANICZONĄ ODPOWIEDZIALNOŚCIĄ		X	

W tabeli nr 36.2 przedstawiono liczbowy i procentowy podział na punkty adresowe w zależności od rodzaju zasięgu na terenie powiatu.

<b>Tabela 36.2: Podział na rodzaje usług i zasięgów.</b>		
	<b>Liczba adresów</b>	<b>Udział %</b>
Rzeczywisty	8 736	84,71%
Hurtowy (wyłącznie)	455	4,41%
Teoretyczny (wyłącznie)	37	0,36%
Brak zasięgu	1 085	10,52%
<b>SUMA</b>	<b>10 313</b>	<b>100%</b>

## Zasięgi sieci

W tabeli nr 36.3 przedstawiono liczbowo i procentowo liczbę zasięgów oraz liczbę punktów adresowych na terenie powiatu w zależności od przepustowości.

<b>Tabela 36.3: Liczba zasięgów i adresów w podziale na przepustowość.</b>				
<b>Przepustowość [Mb/s]</b>	<b>Liczba zasięgów</b>	<b>Udział %</b>	<b>Liczba punktów adresowych</b>	<b>Udział %</b>
2	3 527	5,40%	138	1,50%
10	300	0,46%	10	0,11%
20	0	0,00%	0	0,00%
30	3 665	5,61%	247	2,68%
40	808	1,24%	47	0,51%
50	578	0,88%	29	0,31%
60	680	1,04%	38	0,41%
70	281	0,43%	16	0,17%
80	76	0,12%	32	0,35%
90	0	0,00%	0	0,00%
100	87	0,13%	18	0,20%
200	1	0,00%	0	0,00%
300	116	0,18%	49	0,53%
400	0	0,00%	0	0,00%
500	0	0,00%	0	0,00%
600	1 399	2,14%	27	0,29%
700	0	0,00%	0	0,00%
800	0	0,00%	0	0,00%
900	11 280	17,26%	40	0,43%
1000	40 812	62,45%	7 449	80,72%
2000	1 719	2,63%	1 073	11,63%
3000	0	0,00%	0	0,00%
4000	0	0,00%	0	0,00%
5000	17	0,03%	9	0,10%
6000	0	0,00%	0	0,00%
7000	0	0,00%	0	0,00%
8000	0	0,00%	0	0,00%
9000	0	0,00%	0	0,00%
10000	6	0,01%	6	0,07%
<b>SUMA</b>	<b>65 352</b>	<b>100%</b>	<b>9 228</b>	<b>100%</b>

W tabeli nr 36.4 przedstawiono liczbę zasięgów w powiecie w zależności od rodzaju medium.

**Tabela 36.4: Liczba zasięgów z podziałem na medium.**

Medium	Liczba zasięgów	Udział %
światłowodowe	49 801	76,20%
kablowe współosiowe miedziane	4 743	7,26%
kablowe parowe miedziane	10 566	16,17%
radiowe (FWA)	242	0,37%
<b>SUMA</b>	<b>65 352</b>	<b>100%</b>

## Plany inwestycyjne (komercyjne)

W powiecie zgłoszone zostały plany inwestycyjne obejmujące 1 364 punkty adresowe. Zgłoszone plany inwestycyjne przewidują objęcie w kolejnych 3 latach zasięgiem stacjonarnego dostępu do usług szerokopasmowych:

- 610 punktów adresowych znajdujących się już w zasięgu rzeczywistym;
- 161 punktów adresowych znajdujących się już w zasięgu wyłącznie hurtowym;
- 1 punkt adresowy znajdujący się już w zasięgu teoretycznym;
- 1 178 punktów adresowych znajdujących się w planie inwestycyjnym ze środków publicznych;
- 34 punkty adresowe znajdujące się w innym planie inwestycyjnym ze środków prywatnych;
- 558 punktów adresowych będących białymi plamami (bez zasięgu).

## Plany inwestycyjne realizowane ze środków publicznych

W powiecie zgłoszone zostały plany inwestycyjne obejmujące 1 167 punktów adresowych. Realizowany jest 1 projekt z KPO i 0 projektów z FER. Dane pochodzą z systemu SIMBA i odnoszą się do umów o dofinansowanie zawartych do dnia 30 czerwca 2025.

W tabeli nr 36.5 przedstawiono liczbę punktów adresowych na terenie powiatu, objętych planami inwestycyjnymi do zrealizowania ze środków publicznych.

**Tabela 36.5: Liczba punktów adresowych ze zgłoszonymi planami inwestycyjnymi realizowanymi ze środków publicznych.**

Numer projektu	Beneficjent	Liczba PA
KPOD.05.02-IW.06-0113/23	TAURON OBSŁUGA KLIENTA SPÓŁKA Z OGRANICZONĄ ODPOWIEDZIALNOŚCIĄ	1 167
<b>SUMA</b>		<b>1 167</b>

## Mapa planów inwestycyjnych

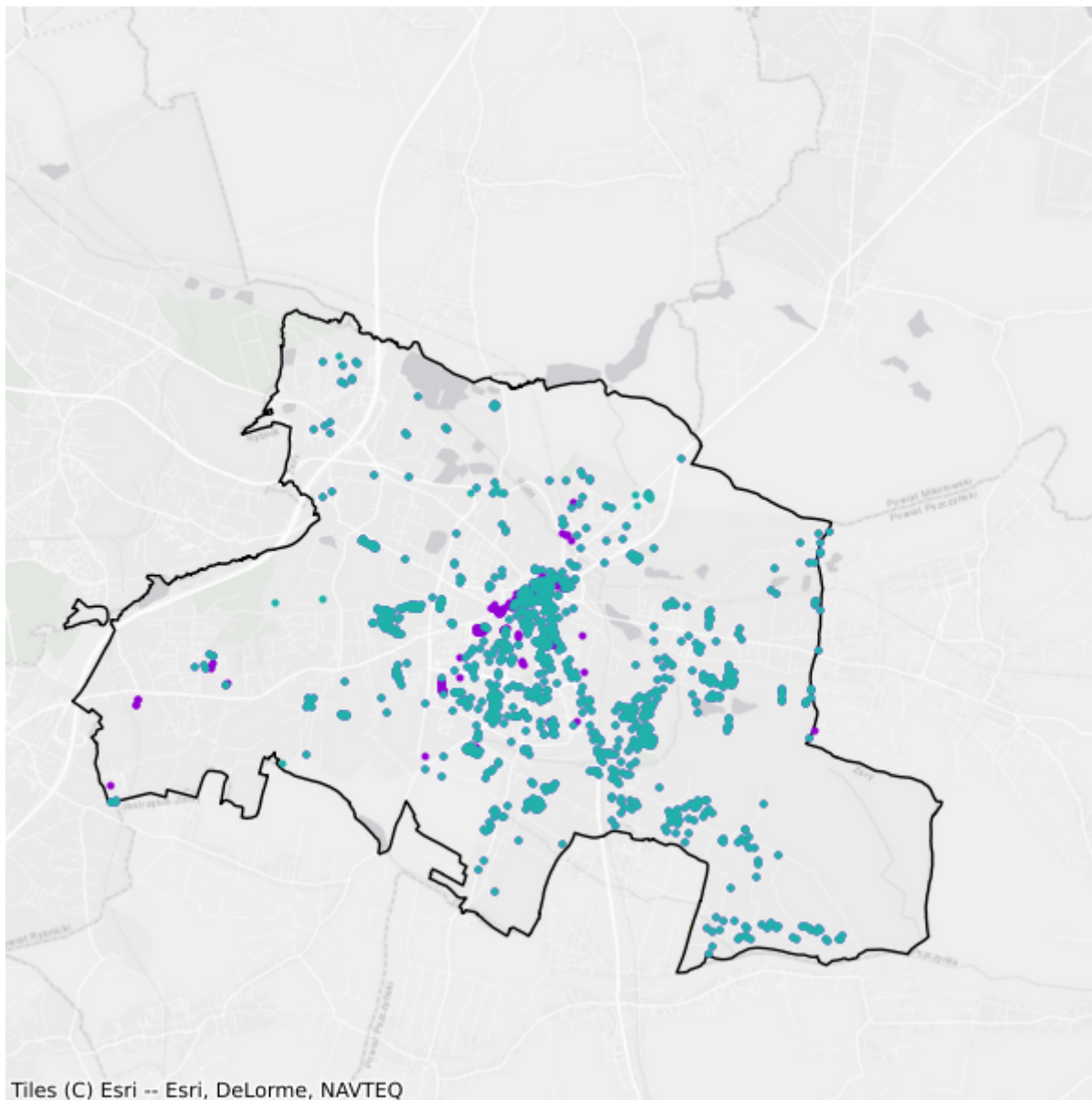

- Plany inwestycyjne realizowane ze środków prywatnych
- Plany inwestycyjne realizowane ze środków publicznych