



# DZIENNIK URZĘDOWY

## WOJEWÓDZTWA POMORSKIEGO

---

Gdańsk, dnia 6 maja 2026 r.

Poz. 1964

### ZARZĄDZENIE REGIONALNEGO DYREKTORA OCHRONY ŚRODOWISKA W GDAŃSKU

z dnia 27 kwietnia 2026 r.

#### w sprawie rezerwatu przyrody "Wielistowskie Łęgi"

Na podstawie art. 13 ust. 3 ustawy z dnia 16 kwietnia 2004 r. o ochronie przyrody (Dz. U. z 2026 r. poz. 13 i 426) zarządza się, co następuje:

**§ 1. 1.** Rezerwat przyrody pod nazwą „Wielistowskie Łęgi” zwany dalej „rezerwatem”, obejmuje obszar o powierzchni 2,84 ha, położony na terenie gminy Łęczyce, w powiecie wejherowskim, w województwie pomorskim.

2. Na obszarach graniczących z rezerwatem wyznacza się otulinę obejmującą obszar o powierzchni 33,19 ha, położony na terenie gminy Łęczyce, w powiecie wejherowskim, w województwie pomorskim.

3. Położenie i przebieg granicy rezerwatu w postaci współrzędnych punktów jej załamania są określone w załączniku nr 1 do zarządzenia.

4. Położenie i przebieg granicy otuliny rezerwatu w postaci współrzędnych punktów jej załamania są określone w załączniku nr 2 do zarządzenia.

5. Położenie i przebieg granicy rezerwatu oraz jego otuliny w postaci mapy na tle ewidencji gruntów gminy Łęczyce są określone w załączniku nr 3 do zarządzenia.

6. Położenie i przebieg granicy rezerwatu oraz jego otuliny w postaci mapy na tle ewidencji leśnej Nadleśnictwa Strzebielino są określone w załączniku nr 4 do zarządzenia.

**§ 2.** Celem ochrony rezerwatu jest zachowanie kompleksu biocenoz leśnych i źródliskowych z naturalnymi mechanizmami ich funkcjonowania oraz elementów środowiska abiotycznego, przede wszystkim obszaru źródliskowego z licznymi wysiękami i źródłami.

**§ 3.** Określa się następujący rodzaj, typ i podtyp rezerwatu:

1) rodzaj: Leśny (L);

2) typ i podtyp ze względu na dominujący przedmiot ochrony:

a) typ - Biocenotyczny i fizjocenotyczny (PBf),

b) podtyp - biocenoz naturalnych i półnaturalnych (bp);

3) typ i podtyp ze względu na główny typ ekosystemu:

a) typ – Leśny i borowy (EL),

b) podtyp - lasów nizinnych (lni).

**§ 4.** Nadzór nad rezerwatem sprawuje Regionalny Dyrektor Ochrony Środowiska w Gdańsku.

§ 5. Zarządzenie wchodzi w życie po upływie 14 dni od dnia ogłoszenia<sup>1)</sup>.

Regionalny Dyrektor  
Ochrony Środowiska  
w Gdańsku

**Anna Tchórzewska**

---

<sup>1)</sup>Niniejsze zarządzenie było poprzedzone Rozporządzeniem Nr 13/2002 Wojewody z dnia 18 listopada 2002 r. w sprawie uznania za rezerwat przyrody "Wielistowskie Łęgi" (Dz. Urz. Woj. Pom. z 2002 r. Nr 78 poz. 1708), które utraciło moc z dniem wejścia w życie niniejszego zarządzenia, zgodnie z art. 157 ustawy z dnia 16 kwietnia 2004 r. o ochronie przyrody (Dz. U. z 2026 r. poz. 13 ze zm.).

Załączniki do zarządzenia  
Regionalnego Dyrektora Ochrony Środowiska w Gdańsku  
z dnia 27 kwietnia 2026 r.  
w sprawie rezerwatu przyrody „Wielistowskie Łęgi”

Załącznik nr 1 do zarządzenia  
Regionalnego Dyrektora Ochrony Środowiska w Gdańsku  
z dnia 27 kwietnia 2026 r.  
w sprawie rezerwatu przyrody „Wielistowskie Łęgi”

Położenie i przebieg granicy rezerwatu przyrody „Wielistowskie Łęgi”.

Nr punktu załamania granicy	Współrzędne punktów załamania granicy (PL-1992) <sup>2)</sup>		Nr punktu załamania granicy	Współrzędne punktów załamania granicy (PL-1992)	
	X	Y		X	Y
1	745896,02	429772,84	22	745861,37	429728,43
2	745870,72	429763,56	23	745885,73	429721,34
3	745825,00	429771,29	24	745862,21	429701,77
4	745806,88	429745,21	25	745833,43	429678,17
5	745764,80	429741,13	26	745823,10	429663,07
6	745743,41	429745,97	27	745833,83	429646,25
7	745728,15	429749,01	28	745844,48	429638,40
8	745639,89	429733,16	29	745899,70	429588,43
9	745634,85	429709,98	30	745909,36	429597,80
10	745643,34	429710,71	31	745993,79	429650,64
11	745669,03	429719,15	32	746007,58	429651,02
12	745698,51	429708,31	33	746013,48	429651,19
13	745715,26	429718,36	34	746022,15	429651,43
14	745722,40	429708,95	35	746010,99	429733,35
15	745728,13	429703,21	36	745979,51	429744,17
16	745732,26	429702,96	37	745978,95	429745,19
17	745742,60	429714,57	38	745975,97	429751,19
18	745743,11	429734,44	39	745953,04	429772,09
19	745763,32	429726,32	40	745927,11	429773,30
20	745811,18	429734,36	41	745910,98	429764,62
21	745838,49	429738,95	42	745896,02	429772,84

<sup>2)</sup> Współrzędne punktów załamania granicy rezerwatu przedstawiono w układzie współrzędnych płaskich prostokątnych PL-1992, który jest jednym z układów tworzących państwowy system odniesień przestrzennych, o którym mowa w przepisach wydanych na podstawie art. 3 ust. 5 ustawy z dnia 17 maja 1989 r. - Prawo geodezyjne i kartograficzne (Dz. U. z 2024 r. poz. 1151 i 1824, z 2025 r. poz. 1019 i 1542).

Załącznik nr 2 do zarządzenia  
Regionalnego Dyrektora Ochrony Środowiska w Gdańsku  
z dnia 27 kwietnia 2026 r.  
w sprawie rezerwatu przyrody „Wielistowskie Łęgi”

Położenie i przebieg granicy otuliny rezerwatu przyrody „Wielistowskie Łęgi”.

Nr punktu załamania granicy	Współrzędne punktów załamania granicy (PL-1992)		Komentarz	Nr punktu załamania granicy	Współrzędne punktów załamania granicy (PL-1992)		Komentarz
	X	Y			X	Y	
1	746048,97	429924,17	Otulina	39	745861,37	429728,43	Wyłączenie
2	745597,99	430045,45	Otulina	40	745838,49	429738,95	Wyłączenie
3	745594,98	430030,58	Otulina	41	745811,18	429734,36	Wyłączenie
4	745595,08	430020,93	Otulina	42	745763,32	429726,32	Wyłączenie
5	745361,01	430060,25	Otulina	43	745743,11	429734,44	Wyłączenie
6	745343,12	430014,69	Otulina	44	745742,60	429714,57	Wyłączenie
7	745338,89	430003,93	Otulina	45	745732,26	429702,96	Wyłączenie
8	745310,76	429985,73	Otulina	46	745728,13	429703,21	Wyłączenie
9	745343,48	429933,67	Otulina	47	745722,40	429708,95	Wyłączenie
10	745354,27	429883,29	Otulina	48	745715,26	429718,36	Wyłączenie
11	745354,35	429793,92	Otulina	49	745698,51	429708,31	Wyłączenie
12	745354,41	429727,74	Otulina	50	745669,03	429719,15	Wyłączenie
13	745435,15	429724,60	Otulina	51	745643,34	429710,71	Wyłączenie
14	745525,85	429702,63	Otulina	52	745634,85	429709,98	Wyłączenie
15	745573,17	429691,17	Otulina	53	745639,89	429733,16	Wyłączenie
16	745610,51	429673,52	Otulina	54	745728,15	429749,01	Wyłączenie
17	745728,26	429617,86	Otulina	55	745743,41	429745,97	Wyłączenie
18	745803,99	429567,23	Otulina	56	745764,80	429741,13	Wyłączenie
19	745847,72	429537,99	Otulina	57	745806,88	429745,21	Wyłączenie
20	745860,31	429528,88	Otulina	58	745825,00	429771,29	Wyłączenie
21	745898,78	429528,92	Otulina	59	745870,72	429763,56	Wyłączenie
22	745937,65	429515,16	Otulina	60	745896,02	429772,84	Wyłączenie
23	746063,30	429433,22	Otulina	61	745910,98	429764,62	Wyłączenie
24	746134,55	429409,17	Otulina	62	745927,11	429773,30	Wyłączenie
25	746164,08	429487,09	Otulina	63	745953,04	429772,09	Wyłączenie
26	746195,57	429473,95	Otulina	64	745975,97	429751,19	Wyłączenie
27	746206,92	429480,65	Otulina	65	745978,95	429745,19	Wyłączenie
28	746280,82	429495,52	Otulina	66	745979,51	429744,17	Wyłączenie
29	746278,74	429534,15	Otulina	67	746010,99	429733,35	Wyłączenie
30	746268,25	429584,00	Otulina	68	746022,15	429651,43	Wyłączenie
31	746226,27	429777,74	Otulina	69	746013,48	429651,19	Wyłączenie
32	746202,71	429880,06	Otulina	70	746007,58	429651,02	Wyłączenie
33	746048,97	429924,17	Otulina	71	745993,79	429650,64	Wyłączenie
34	745833,83	429646,25	Wyłączenie	72	745909,36	429597,80	Wyłączenie
35	745823,10	429663,07	Wyłączenie	73	745899,70	429588,43	Wyłączenie
36	745833,43	429678,17	Wyłączenie	74	745844,48	429638,40	Wyłączenie

---

37	745862,21	429701,77	Wyłączenie	75	745833,83	429646,25	Wyłączenie
38	745885,73	429721,34	Wyłączenie				

Załącznik nr 3 do zarządzenia  
Regionalnego Dyrektora Ochrony Środowiska w Gdańsku  
z dnia 27 kwietnia 2026 r.  
w sprawie rezerwatu przyrody „Wielistowskie Łęgi”

Położenie i przebieg granicy rezerwatu przyrody „Wielistowskie Łęgi” oraz jego otuliny w postaci mapy na tle ewidencji gruntów gminy Łęczyce<sup>3)</sup>.

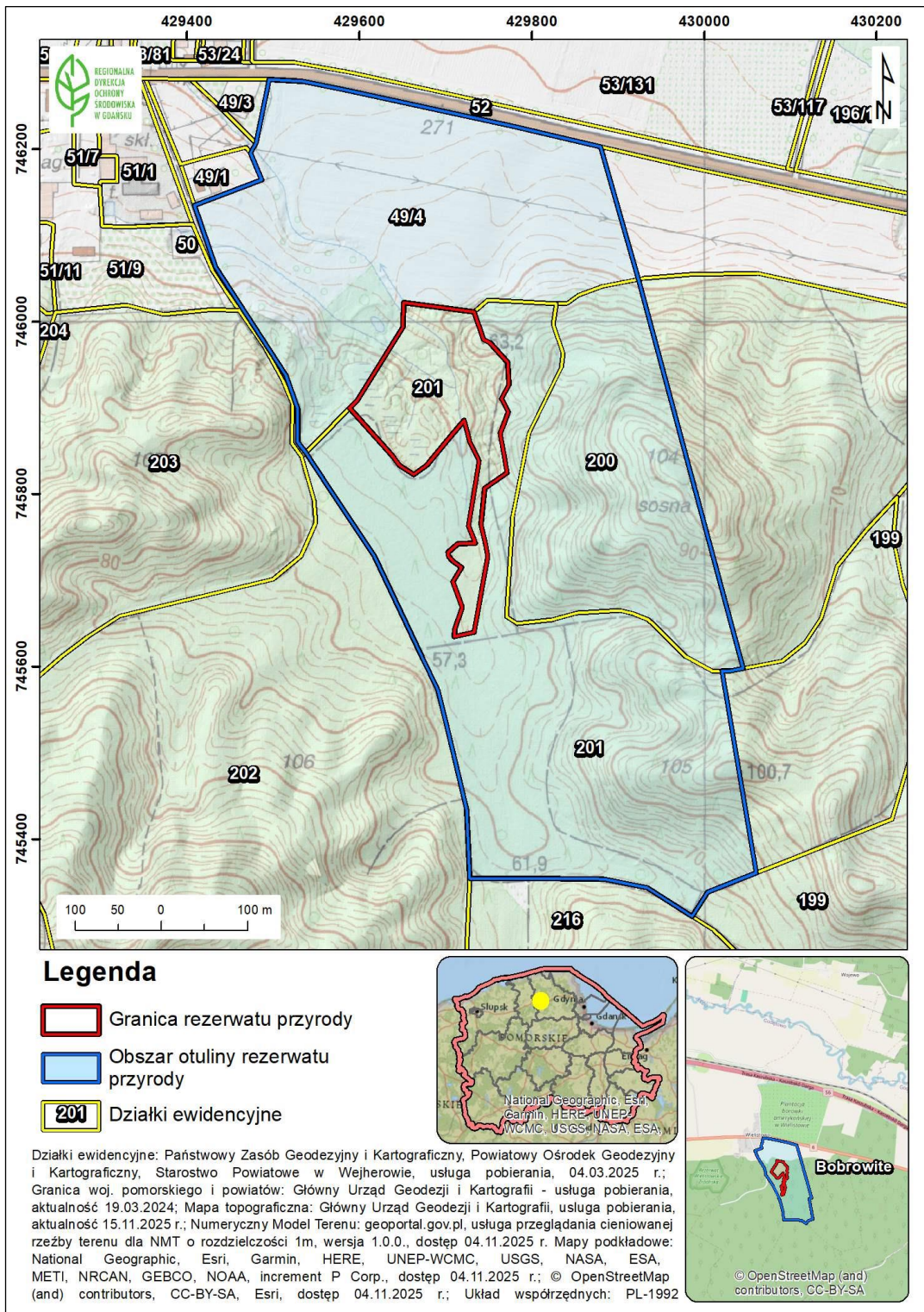

<sup>3)</sup> Gmina Łęczyce, obręb ewidencyjny Godętowo.

Załącznik nr 4 do zarządzenia  
Regionalnego Dyrektora Ochrony Środowiska w Gdańsku  
z dnia 27 kwietnia 2026 r.  
w sprawie rezerwatu przyrody „Wielistowskie Łęgi”

Położenie i przebieg granicy rezerwatu przyrody „Wielistowskie Łęgi” oraz jego otuliny w postaci mapy na tle ewidencji leśnej Nadleśnictwa Strzebielino<sup>4)</sup>.

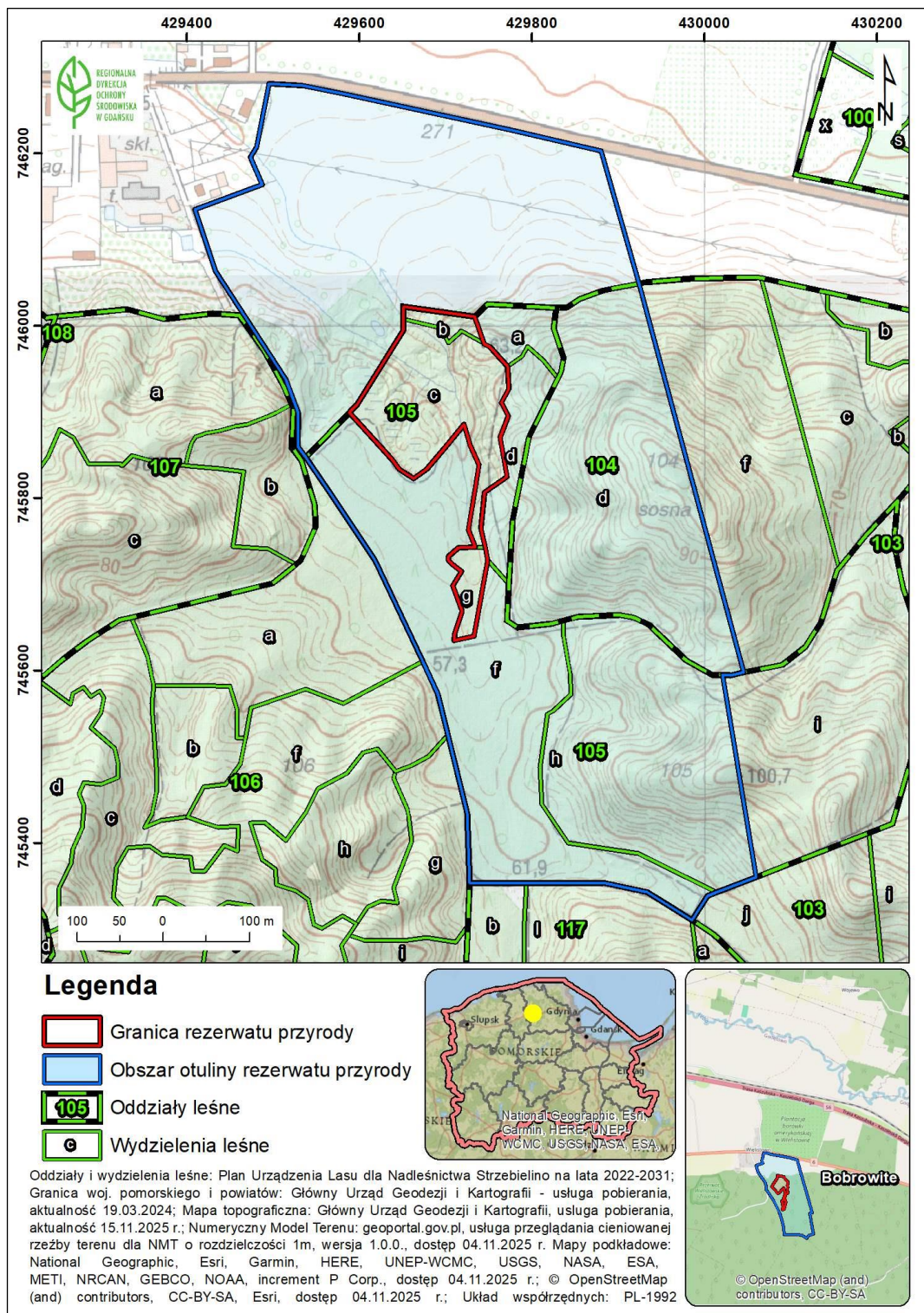

<sup>4)</sup> Nadleśnictwo Strzebielino, Leśnictwo Godętowo, wg Planu Urządzenia Lasu na lata 2022-2031.