MAPA DO CELÓW PROJEKTOWYCH
SKALA 1: 500
Obiekt: Gdańsk, ul. Wieńska (Ark. 2 z 3)

Identyfikacja i nazwa jednostki ewidencyjnej: M. Gdańsk [226101_2]
Identyfikacja i nazwa obrębu ewidencyjnego: Obr. 0005
nr ogłr.: BR-G.6726.2.2.2024
w obszarze: 1473 (1262), 1474 (1264)
Lista współrzędnych prostokątnych układu: 2000 strefa 6
Sekcja arkuszy mapy zasadniczej: 226101-2-6-1
Identyfikacja i nazwa jednostki ewidencyjnej, która wykonała mapę oraz podpis osoby reprezentującej:

Biuro Usług Geodezyjnych
mgr inż. Lukasz Antoniewicz
Nr uprawnień 7028
Nr ewidencyjny 1/2024

Imię i nazwisko, numer świadectwa nadania uprawnień geodety, który sporządził mapę:

GEODETA UPRAWNIONY
Adam Bruzgulewicz
Nr uprawnień 7028

LEGENDA:
Obrzeżenie granicy działek, której brak przedmiotem aktualizacji

Studzienki gruntowych na badaniu
Gdańsk, 15.01.2026

Potwierdzam, że mapa zawiera treści zgodne z treścią ewidencyjną bazy danych ewidencji gruntów i budynków oraz spełnia wymagania określone w ustawie Prawo geodezyjne i kartograficzne i w przepisach wykonawczych do ustawy.

Identyfikator zgłoszenia prac geodezyjnych	PG.6640.2877.2024
Organ służby geodezyjnej, który otrzymał zgłoszenie	Urząd Miasta w Gdańsku Biuro Geodezji i Katastru ul. Nowe Ogrody 8/12 80-803 Gdańsk tel./fax. 58 392 57 70, 668 348 505
Wykonawca prac geodezyjnych	Biuro Usług Geodezyjnych Przemysław Wiśniewski ul. Kołobrzeska 6/2 81-534 Sopot, ul. Podwale 4/1 tel. 58 551 02 33, 668 348 505
Nr oraz data wprowadzenia dokumentu zawierającego wyniki przyjętej wartości	nr: BG-6.6640.2877.2024_A0006 data: 15.01.2026
Imię i nazwisko osoby odpowiedzialnej zawodowo za wyniki	mgr inż. Lukasz Antoniewicz Nr uprawnień 7028

MAPA DO CELÓW PROJEKTOWYCH
SKALA 1: 500
Obiekt: Gdańsk, ul. Do Studzienki (Ark. 3 z 3)

Identyfikacja i nazwa jednostki ewidencyjnej: M. Gdańsk [226101_2]
Identyfikacja i nazwa obrębu ewidencyjnego: Obr. 0005
nr ogłr.: BR-G.6726.2.2.2024
w obszarze: 1473 (1262), 1474 (1264), 1480
Lista współrzędnych prostokątnych układu: 2000 strefa 6
Sekcja arkuszy mapy zasadniczej: 226101-2-6-1
Identyfikacja i nazwa jednostki ewidencyjnej, która wykonała mapę oraz podpis osoby reprezentującej:

Biuro Usług Geodezyjnych
mgr inż. Lukasz Antoniewicz
Nr uprawnień 7028
Nr ewidencyjny 1/2024

Imię i nazwisko, numer świadectwa nadania uprawnień geodety, który sporządził mapę:

GEODETA UPRAWNIONY
Adam Bruzgulewicz
Nr uprawnień 7028

LEGENDA:
Obrzeżenie granicy działek, której brak przedmiotem aktualizacji

Studzienki gruntowych na badaniu
Gdańsk, 15.01.2026

Potwierdzam, że mapa zawiera treści zgodne z treścią ewidencyjną bazy danych ewidencji gruntów i budynków oraz spełnia wymagania określone w ustawie Prawo geodezyjne i kartograficzne i w przepisach wykonawczych do ustawy.

Identyfikator zgłoszenia prac geodezyjnych	PG.6640.2877.2024
Organ służby geodezyjnej, który otrzymał zgłoszenie	Urząd Miasta w Gdańsku Biuro Geodezji i Katastru ul. Nowe Ogrody 8/12 80-803 Gdańsk tel./fax. 58 392 57 70, 668 348 505
Wykonawca prac geodezyjnych	Biuro Usług Geodezyjnych Przemysław Wiśniewski ul. Kołobrzeska 6/2 81-534 Sopot, ul. Podwale 4/1 tel. 58 551 02 33, 668 348 505
Nr oraz data wprowadzenia dokumentu zawierającego wyniki przyjętej wartości	nr: BG-6.6640.2877.2024_A0006 data: 15.01.2026
Imię i nazwisko osoby odpowiedzialnej zawodowo za wyniki	mgr inż. Lukasz Antoniewicz Nr uprawnień 7028

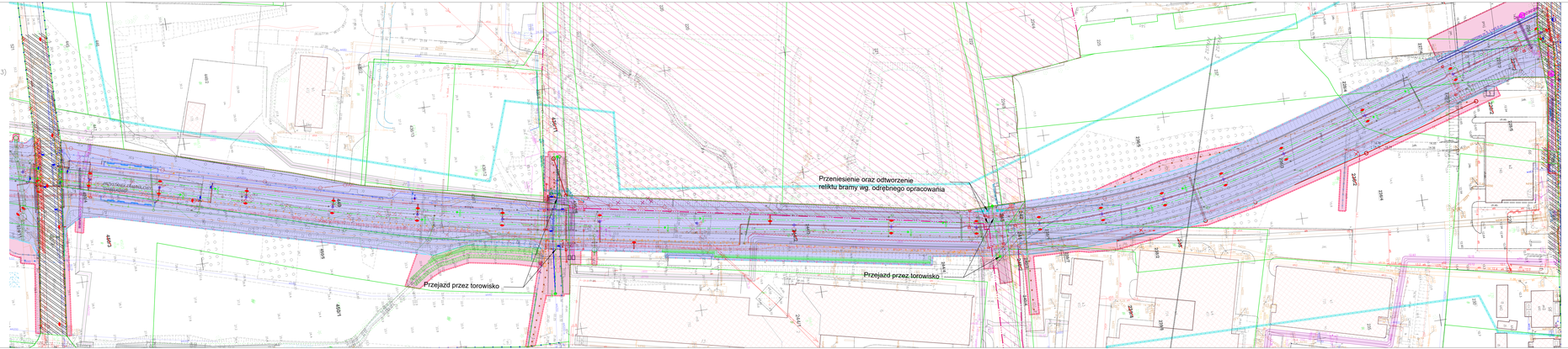

BUDOWA UL. NOWEJ POLITECHNICZNEJ (GPW) W GDAŃSKU
MAPA Z PROPONOWANYM PRZEBIEGIEM LINII KOLEJOWEJ
SKALA 1:500
ARKUSZ 2.2

LEGENDA:

LEGENDA ZNAJDUJE SIĘ NA RYS. 2.3

POMORSKIE LUDZIE MOŻNOŚCI
ZARZĄD
WYDZIAŁ INFRASTRUKTURY

UWAGI ARKUSZY
- zakres przedmiotowy opracowania
- zakres sprawy zdatnego

Załącznik nr 1 ark. 2
do decyzji Wojewody Pomorskiego
nr 38 K.1K2 z 4.2025.AS

Małgorzata Cymerys
Elektronicznie podpisany przez Małgorzata Cymerys
Data: 2026.06.08 10:56:05 +02'00'

Jednostka projektowa	WYKONAWCA: **INGEO Sp. z o.o.** 80-299 Gdańsk, ul. Galaktyczna 15 tel.(58) 622-11-00; e-mail biuro@ingeo.com.pl
	PODWYKONAWCA: **HIGHWAY Sp. z o. o.** 80 - 175 Gdańsk, ul. Jabłoniowa 20 tel. (58) 710 05 93, e-mail biuro@highway.com.pl
Inwestor:	**Gmina Miasta Gdańska** ul. Nowe Ogrody 8/12 80-803 Gdańsk
Zamawiający:	Gmina Miasta Gdańska reprezentowana przez: **Dyrekcja Rozbudowy Miasta Gdańska** 80-560 Gdańsk, ul. Żaglowa 11
Przedsięwzięcie:	Budowa ul. Nowej Politechnicznej (GPW) w Gdańsku
Zadanie inwestycyjne:	**ODCINEK 2 Budowa linii tramwajowej pomiędzy ulicami Wieńską a Fiszera w Gdańsku**
Adres inwestycji:	województwo pomorskie, powiat M. Gdańsk, gmina Gdańsk, miasto Gdańsk, ulice Wieńska, Trauguta, Fiszera w Gdańsku
Stadium:	**MATERIAŁY DO WNIOSKU ULLK**
Treść rysunku:	**MAPA Z PROPONOWANYM PRZEBIEGIEM LINII KOLEJOWEJ - ARKUSZ 2.2**

Sprawdzał:	Imię i nazwisko:	Specjalność:	Podpis:
Projektant:	mgr inż. Lukasz Antoniewicz	POM/0206/POOD/08	drogowa
Opracowanie:	inż. Krzysztof Plodowski	—	—

Data:	Branża:	Skala:	Rewizja:	Numer rysunku:
21.05.2026	Opracowanie wielobranżowe	1:500	06	2.2