

Opinia numer: EX-7029-25

z dnia: 2025/03/05

Wykonawca opinii : mgr inż. Dawid Dołęcki RS 001554, asyst. Patryk Piekarski

Zleceniodawca: Agencja Restrukturyzacji i Modernizacji Rolnictwa Małopolski Oddział Regionalny

Adres: ul. Promienistych 1, 31-481 Kraków

Właściciel: Agencja Restrukturyzacji i Modernizacji Rolnictwa

Adres: al. Jana Pawła II 70, 00-175 Warszawa

Zadanie: Określenie wartości rynkowej pojazdu

DANE IDENTYFIKACYJNE POJAZDU

Dane: [T] III-2025

Marka: DACIA

Rok produkcji: 2015

Model: Duster MR`14 E6

Wersja: Laureate 4x4

Rodzaj pojazdu: Samochód terenowy

Nr rejestracyjny: WI5069Y

VIN: UU1HSDC5G53033703



Nr INFO-EKSPERT	009-00329
Data pierwszej rejestracji	2015/06/25
Data ważności badania technicznego	2025/06/24
Data oględzin	2025/03/05
Miejsce oględzin	ul. Młyńska Boczna 11, 31-470 Kraków małopolskie
Wskazanie drogomierza	190093 km
Okres eksploatacji pojazdu (15/06/25-25/03/05)	116 mies.
Kolor powłoki lakierowej, (rodzaj lakieru)	BIAŁY
Dop. masa całkow.	1800 kg
Rodzaj nadwozia	kombi (uniwersalne) 5 drzwiowe 5 osobowe
Konstrukcja	samonośna
Oznaczenie silnika	K4M
Jednostka napędowa	z zapłonem iskrowym (wtrysk)
Pojemność / Moc silnika	1598 ccm / 77kW (105KM)
Liczba cylindrów / Układ cylindrów / Liczba zaworów	4 / rzędowy / 16
Rodzaj skrzyni biegów	manualna
Rodzaj napędu	4x4

Wartość rynkowa brutto wyżej zidentyfikowanego pojazdu, określona na dzień wykonania opinii wynosi:

21300 PLN

w tym VAT (23,0%) 3982,93 PLN

ZAŁĄCZNIKI

- 1 Wycena wartości - druk podstawowy
- 2 Wycena wartości - arkusz kontrolny
- 3 Dokumentacja fotograficzna
- 4 Raport z usługi Historia pojazdu
- 5 Raport z pomiaru grubości powłoki lakierowej
- 6 Raport - zdekodowane wyposażenie pojazdu z programu DAT

Wykonawca opinii : mgr inż. Dawid Doliński RS 001554, asyst. Patryk Piekarski

Zleceniodawca: Agencja Restrukturyzacji i Modernizacji Rolnictwa Małopolski Oddział Regionalny

Adres: ul. Promienistych 1, 31-481 Kraków

Właściciel: Agencja Restrukturyzacji i Modernizacji Rolnictwa

Adres: al. Jana Pawła II 70, 00-175 Warszawa

Zadanie: Określenie wartości rynkowej pojazdu

DANE IDENTYFIKACYJNE POJAZDU

Dane: [T] III-2025

Marka: DACIA

Rok produkcji: 2015

Model: Duster MR`14 E6

Wersja: Laureate 4x4

Nr rejestracyjny: WI5069Y

Rodzaj pojazdu: Samochód terenowy

VIN: UU1HSDC5G53033703

Nr INFO-EKSPERT	009-00329
Data pierwszej rejestracji	2015/06/25
Data ważności badania technicznego	2025/06/24
Data oględzin	2025/03/05
Miejsce oględzin	ul. Młyńska Boczna 11, 31-470 Kraków małopolskie
Wskazanie drogomierza	190093 km
Okres eksploatacji pojazdu (15/06/25-25/03/05)	116 mies.
Kolor powłoki lakierowej, (rodzaj lakieru)	BIAŁY
Dop. masa całkow.	1800 kg
Rodzaj nadwozia	kombi (uniwersalne) 5 drzwiowe 5 osobowe
Konstrukcja	samonośna
Oznaczenie silnika	K4M
Jednostka napędowa	z zapłonem iskrowym (wtrysk)
Pojemność / Moc silnika	1598 ccm / 77kW (105KM)
Liczba cylindrów / Układ cylindrów / Liczba zaworów	4 / rzędowy / 16
Rodzaj skrzyni biegów	manualna
Rodzaj napędu	4x4

WYPOSAŻENIE STANDARDOWE (2015.03-2015.07)

L.p.	Nazwa elementu wyposażenia	L.p.	Nazwa elementu wyposażenia
1	ABS - system zapobiegający blokowaniu kół	23	Siedzenia tylne składane
2	Dźwignia zmiany biegów pokryta skórą	24	Sygnalizacja niezapiętych pasów bezpieczeństwa przednich
3	Fotel kierowcy z regulacją wysokości	25	Sygnalizacja otwartych drzwi
4	Gniazdo 12V 2 szt.	26	System kontroli ciśnienia w oponach
5	Immobilizer	27	System p/poślizgowy przy przyspieszaniu ASR
6	Kierownica pokryta skórą	28	System stabilizacji toru jazdy ESC
7	Klamki zewnętrzne w kolorze nadwozia	29	System wspomagania nagłego hamowania
8	Klimatyzacja	30	Szyba tylna ogrzewana
9	Kolumna kierownicy regulowana	31	Szyby przednie regulowane elektrycznie
10	Komputer pokładowy	32	Światła p/mgielne przednie
11	Listwa ochronna krawędzi bagażnika	33	Światło dodatkowe STOP
12	Lusterka zewnętrzne w kolorze czarnym	34	Tapicerka tekstylna
13	Mocowanie fotelika dziecięcego ISOFIX na tylnych skrajnych siedzeniach	35	Tarcze kół stalowe 16"
14	Napinacze przednich pasów bezpieczeństwa pirotechniczne	36	Wskaźnik temperatury zewnętrznej
15	Obramowania nawiewów powietrza chromowane	37	Wspomaganie układu kierowniczego
16	Obrotomierz	38	Wycieraczka szyby tylnej
17	Oparcie siedzeń tylnych dzielone asymetrycznie	39	Zagłówki foteli przednich
18	Pasy bezpieczeństwa przednie z regulacją wysokości mocowania	40	Zagłówki siedzeń tylnych 3 szt.
19	Poduszka powietrzna kierowcy	41	Zamek centralny zdalnie sterowany
20	Poduszka powietrzna pasażera z możliwością odłączenia	42	Zderzaki częściowo lakierowane w kolorze nadwozia

21	Poduszki powietrzne boczne przednie	43	Zestaw naprawczy opon
22	Relingi dachowe czarne		

L.p. Nazwa pakietu / elementu pakietu wyposażenia standardowego

- 1 Dacia Plug&Radio
 - Radioodtwarzacz CD
 - Odtwarzacz MP3
 - Pilot do radioodtwarzacza
 - Złącze "USB"
 - System Bluetooth
 - Złącze "AUX"
- 2 Lusterka zewnętrzne podgrzewane i regulowane elektrycznie
 - Lusterka zewnętrzne regulowane elektrycznie
 - Lusterka zewnętrzne podgrzewane elektrycznie

WYPOSAŻENIE DODATKOWE

L.p.	Nazwa elementu wyposażenia	Wartość [PLN]
1	Koło zapasowe	176
2	Osłony boczne	294
3	System Media Nav (dopłata)	178
	System nawigacji satelitarnej	
	Radioodtwarzacz (bez CD)	
	Monitor 7" dotykowy	
4	Szyby tylne regulowane elektrycznie	58

OPIS ZAMONTOWANEGO W POJEŹDZIE OGUMIENIA

Koło	Marka, typ	Bieżnik [mm]	Zużycie [%]
Przednie lewe:	NOKIAN TYRES 215/65 R16 102H XL WR D4 TL	5,0	58
Przednie prawe:	NOKIAN TYRES 215/65 R16 102H XL WR D4 TL	4,0	70
Tylne lewe:	NOKIAN TYRES 215/65 R16 102H XL WR D4 TL	5,0	58
Tylne prawe:	NOKIAN TYRES 215/65 R16 102H XL WR D4 TL	5,0	58

STAN TECHNICZNY POJAZDU

Przedstawiony do badania pojazd marki Dacia model Duster o numerze rejestracyjnym WI5069 przechowywany jest od momentu przygotowania do wycofania z eksploatacji na terenie zamkniętego parkingu. Samochód uprzednio był eksploatowany jako pojazd służbowy do celów działań statutowych Instytucji zleceńodawcy.

Dobór pojazdu był skorelowany z potrzebami transportowymi, w tym wymogiem poruszania się po gorszym terenie (poza drogami asfaltowymi).

W związku z powyższym posiada adekwatne do sposobu eksploatacji ślady w postaci zarysowań powłok lakierowych, zakurzenie komory silnika, korozji elementów podwozia, itp. Wnętrze pojazdu względnie czyste zadbane ze śladami eksploatacji. Widoczne lokalne zabrudzenia np. fotela kierowcy, brak dywanika kierowcy.

Niezależnie od powyższego na pojeździe można wskazać następujące nieprawidłowości:

- 1) błotnik przedni lewy - zarysowania wzdłużne, wgniecenie w części środkowej nad kołem,
- 2) zderzak przedni w części dolnej - zarysowania, wyczepiona krata wlotu powietrza,
- 3) pokrywa komory silnika - zarysowania, odpryski lakieru,
- 4) błotnik przedni prawy - zarysowania wzdłużne, ślad korozji na części tylnej od strony koła,
- 5) drzwi przednie prawe i tylne prawe - zarysowania wzdłużne,
- 6) błotnik tylny prawy - odkształcony, wgnieciony przed klapą wlewu paliwa, wgniecenie na przetłoczeniu w części tylnej, ślady korozji w części przedniej od strony drzwi tylnych prawych,
- 7) błotnik tylny lewy i drzwi tylne lewe - zarysowania wzdłużne,
- 8) drzwi tylne lewe - korozja listwy ozdobnej szyby,
- 9) drzwi przednie lewe - zarysowania wzdłużne, zerwana listwa ochronna w części dolnej drzwi,
- 10) poszycie dachu/lewa rama dachu - pęknięcie/wada lakiernicza na połączeniu ramy boku i płyty dachu,
- 11) elementy zawieszenia i podwozia - zaawansowana korozja,

- 12) układ wydechowy - skorodowany,
- 13) obręcze kół ze śladami korozji.

Zlecający nie przedstawił książki serwisowej do pojazdu, jednak zostały przedstawione faktury, zgodnie z którymi przeprowadzono następujące czynności we wskazanych datach:

- listopad 2023r wykonano naprawy bieżące poprzez regulację geometrii, wymiany wahaczy (3szt) i końcówki drążka kierowniczego strony prawej. ,
- listopad 2024r wykonano przegląd okresowy, wymianę tarcz hamulcowych wraz z klockami, wymianę czujników ciśnienia w kołach.

KOREKTY		
WARTOŚĆ BAZOWA BRUTTO (118 mies.)	33 750 PLN
KOREKTA ZA WYPOSAŻENIE DODATKOWE	706 PLN
Wypożyczenie pojazdu powoduje powiększenie wartości pojazdu, gdy jest wyposażeniem ponadstandardowym oraz jest sprawne, czyli zdolne do spełnienia swojej funkcji. Wielkość korekty wartości bazowej, związanej z wyposażeniem dodatkowym pojazdu została określona na podstawie udziału tego wyposażenia w wartości standardowo wyposażonego nowego pojazdu z uwzględnieniem amortyzacji pojazdu i zwiększonej amortyzacji jego wyposażenia.		
KOREKTA ZA PIERWSZĄ REJESTRACJĘ	137 PLN
Korekta uwzględnia wpływ daty pierwszej rejestracji pojazdu (pierwszego dopuszczenia do ruchu po zakupieniu pojazdu nowego) na jego wartość. Przyjmuje się, że pojazd bazowy został zarejestrowany po raz pierwszy 2015/05/15. Pojazd wyceniany został zarejestrowany 1 miesiąc później, zatem jego okres eksploatacji jest krótszy od okresu eksploatacji pojazdu bazowego i stąd wynika dodatnia korekta wartości.		
KOREKTA ZA PRZEBIEG	- 2 276 PLN
Korekta uwzględnia wpływ przebiegu pojazdu na jego wartość. Wartość bazowa (skorygowana o wpływ pierwszej rejestracji) została określona dla przebiegu normatywnego 157 200 km. Zweryfikowany przebieg wycenianego pojazdu jest większy od normatywnego o 32 893 km. Powoduje to zastosowanie korekty wartości w wysokości -6,58%.		
KOREKTA ZA OGUMIENIE	- 336 PLN
Korekta uwzględnia wpływ stanu ogumienia na wartość pojazdu. Zużycie poszczególnych opon zostało określone z uwzględnieniem zmierzonej wysokości ich bieżnika. Punktem odniesienia jest ogumienie o zużyciu 50%.		
KOREKTY RÓŻNE	- 10 663 PLN
W tym:	[%] Wart. [PLN]	
Stan utrzymania i dbałość o pojazd	-5,0	-1 615
Stan utrzymania i dbałość o pojazd mogą mieć wpływ na wartość rynkową pojazdu w przypadku, gdy stan wycenianego pojazdu istotnie odbiega od dobrego, odpowiedniego dla danego okresu eksploatacji i przebiegu. Stwierdzony ponadprzeciętnie dobry stan świadczący o wyjątkowej dbałości o pojazd może stanowić podstawę korekty dodatniej wartości, stan gorszy od typowego dobrego - podstawę do korekty ujemnej.		
W pojeździe stwierdzono:		
- liczne zarysowania powłoki lakierowej poszyc zewnętrznych		
- wgniecenia poszyc zewnętrznych, odpryski powłoki lakierowej poszyc zewnętrznych,		
- ślady korozji (błotnik PP, błotnik TP),		
Szczególny charakter eksploatacji	-10,0	-3 231
Negatywny wpływ na wartość rynkową może mieć używanie pojazdu w nietypowych warunkach, jak też w nietypowy sposób, np.: do nauki jazdy, do jazd sportowych i testowych, samochodu osobowego do celów zarobkowych, częsta jazda z przyczepą przez samochód osobowy lub terenowy, itp. Wielkość tej korekty szacuje się w zależności od intensywności i okresu eksploatacji pojazdu w szczególny sposób.		
Pojazd eksploatowany m.in. do jazdy quasi terenowych w ramach działań statutowych właściciela.		
Potencjalne naprawy	-18,0	-5 817
W związku z zaobserwowanym stanem technicznym pojazdu, sposobem jego dotychczasowej eksploatacji celem zapewnienia dalszej niezakłóconej możliwości użytkowania w pojeździe należy przeprowadzić naprawę elementów podwozia: oczyszczanie el. podwozia z korozji (piaskowanie), w razie konieczności zastosować naprawę, pokryć masą zabezpieczającą. W oparciu o informacje przekazane telefonicznie przez lokalną firmę Sandshot Moto ustalono koszt od 5500 zł brutto (w zakresie podstawowym).		
Nawet jeżeli czynności te nie muszą być wykonane na ten moment, to na podstawie wiedzy i doświadczenia wskazuje się, że brak ich przeprowadzenia w niedalekiej przyszłości będzie potęgować stan degradacji pojazdu.		

Wartość rynkowa brutto wyżej zidentyfikowanego pojazdu, określona na dzień wykonania opinii wynosi:

21300 PLN

(słownie: dwadzieścia jeden tysięcy trzysta złotych)

w tym VAT (23,0%) 3982,93 PLN

Wartość określono na podstawie:

- notowań wartości rynkowych z bazy pojazdów "Komputerowego Systemu INFO-EKSPERT" na III-2025 zaakceptowanych przez wykonawcę opinii,
- korekt mających wpływ na wartość pojazdu.

mgr inż. Dawid Doliński RS 001554, asyst. Patryk Piekarski

.....

UNIVERSUM Bv6
Biuro Certyfikowanych Rzeczoznawców
Samochodowych, Motoryzacyjnych i Maszynowych
Ul. Konarskiego 31/Biuro; 30-049 Kraków
rzeczoznawcy@bv6.pl; https://Bv6.pl
tel: 12 422 29 46



ARKUSZ USTALENIA WARTOŚCI POJAZDUdo opinii nr: **EX-7029-25**

z dnia: 2025/03/05

Wykonawca opinii : mgr inż. Dawid Doliński RS 001554, asyst. Patryk Piekarski

Zleceniodawca: Agencja Restrukturyzacji i Modernizacji Rolnictwa Małopolski Oddział Regionalny

Adres: ul. Promienistych 1, 31-481 Kraków

Właściciel: Agencja Restrukturyzacji i Modernizacji Rolnictwa

Adres: al. Jana Pawła II 70, 00-175 Warszawa

Zadanie: Określenie wartości rynkowej pojazdu

DANE IDENTYFIKACYJNE POJAZDU

Dane: [T] III-2025

Marka: DACIA

Rok produkcji: 2015

Model: Duster MR`14 E6

Wersja: Laureate 4x4

Nr rejestracyjny: WI5069Y

Rodzaj pojazdu: Samochód terenowy

Nr IE: 009-00329

USTALENIE WARTOŚCI POJAZDU

Ostatnia cena nowego pojazdu: 59 600 PLN brutto na 07/2015

KATALOG WARTOŚCI BAZOWYCH (BRUTTO):

rok	mies.	wart. z katal. [PLN]	wart. zadana [PLN]
2015	05	33750	33750
2014	05	31700	31700
2013	05	30050	30050
WARTOŚĆ BAZOWA BRUTTO (118 mies.)			33 750 PLN

Normatywny okres eksploatacji	118 mies.
DATA PIERWSZEJ REJESTRACJI (rok/mies/dn)	2015/06/25
Rzeczywisty okres eksploatacji	116 mies.
KOREKTA ZA PIERWSZĄ REJESTRACJĘ	137 PLN po korekcie: 33 887 PLN

LISTA WYPOSAŻENIA:

Lista wyposażenia na podstawie informacji z bazy danych na okres: 2015.03-2015.07

WYPOSAŻENIE DODATKOWE:

L.p.	Nazwa elementu wyposażenia	wta	data zam.	wpa	[%]	Wsp.	Wart. [PLN]
1	Koło zapasowe	0,00			0,52	1,00	176
2	Oslony boczne	1,00			2,63	0,33	294
3	System Media Nav (dopłata)	1,00			1,59	0,33	178
	System nawigacji satelitarnej						
	Radioodtwarzacz (bez CD)						
	Monitor 7" dotykowy						
4	Szyby tylne regulowane elektrycznie	1,00			0,52	0,33	58
KOREKTA ZA WYPOSAŻENIE DODATKOWE							706 PLN
KOREKTA ZA WYPOSAŻENIE							706 PLN po korekcie: 34 593 PLN

Przebieg normatywny	157 200 km
Przebieg rzeczywisty odczytany	190 093 km
KOREKTA ZA PRZEBIEG	- 2 276 PLN po korekcie: 32 317 PLN

ZASTOSOWANE KOREKTY RÓŻNE:

Opis korekty	[%]	Wart. [PLN]
Stan utrzymania i dbałość o pojazd	-5,0	-1 615
Szczególny charakter eksploatacji	-10,0	-3 231

Potencjalne naprawy -18,0 -5 817
KOREKTY RÓŻNE **- 10 663 PLN** *po korekcie:* **21 654 PLN**

STAN OGUMIENIA:

Oś	Koło	Cena [PLN]	Zuż. [%]	Bieżn [mm]	Koło	Cena [PLN]	Zuż. [%]	Bieżn [mm]	Koło	Cena [PLN]	Zuż. [%]	Bieżn [mm]	Koło	Cena [PLN]	Zuż. [%]	Bieżn [mm]
Przednia					Lewe:	763	58	5					Prawe:	763	70*	4
Tylna					Lewe:	763	58	5					Prawe:	763	58	5

KOREKTA ZA OGUMIENIE **- 336 PLN** *po korekcie:* **21 318 PLN**

UWAGI

Pojazd został zbadany przez rzeczoznawcę opiniującego Dawida Dolińskiego oraz asystenta rzeczoznawcy Patryka Piekarskiego dnia 5 marca 2025r. na parkingu strzeżonym przy ul. Młyńska Boczna, 31-480 Kraków.

Do wyceny przyjęto model i wersję wyposażenia najbardziej zbliżoną do badanego.

WARTOŚĆ RYNKOWA BRUTTO PO ZAOKRĄGLENIU **21 300 PLN**

DOKUMENTACJA FOTOGRAFICZNA

do opinii nr: EX-7029-25

z dnia: 2025/03/05

DANE IDENTYFIKACYJNE POJAZDU

Dane: [T] III-2025

Marka: DACIA

Rok produkcji: 2015

Model: Duster MR`14 E6

Wersja: Laureate 4x4

Nr rejestracyjny: WI5069Y

Rodzaj pojazdu: Samochód terenowy



Fot. 1 IMG_094174



Fot. 2 IMG_094173_original



Fot. 3 IMG_094175



Fot. 4 IMG_094176



Fot. 5 IMG_094177



Fot. 6 IMG_094178



Fot. 7 IMG_094179



Fot. 8 IMG_094180



Fot. 9 IMG_094181



Fot. 10 IMG_094182



Fot. 11 IMG_094183

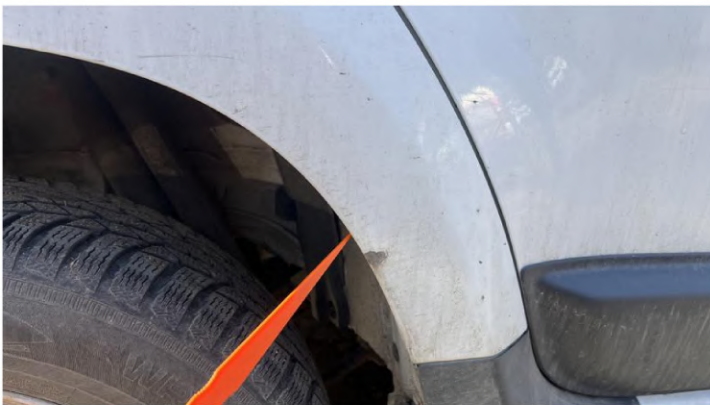

Fot. 12 IMG_094186



Fot. 13 IMG_094187_original



Fot. 14 IMG_094188_original



Fot. 15 IMG_094191_original



Fot. 16 IMG_094192_original



Fot. 17 IMG_094193



Fot. 18 IMG_094194_original



Fot. 19 IMG_094195_original



Fot. 20 IMG_094198_original



Fot. 21 IMG_094201



Fot. 22 IMG_094202_original



Fot. 23 IMG_094204



Fot. 24 IMG_094205_original



Fot. 25 IMG_094206_original



Fot. 26 IMG_094207



Fot. 27 IMG_094209



Fot. 28 IMG_094210

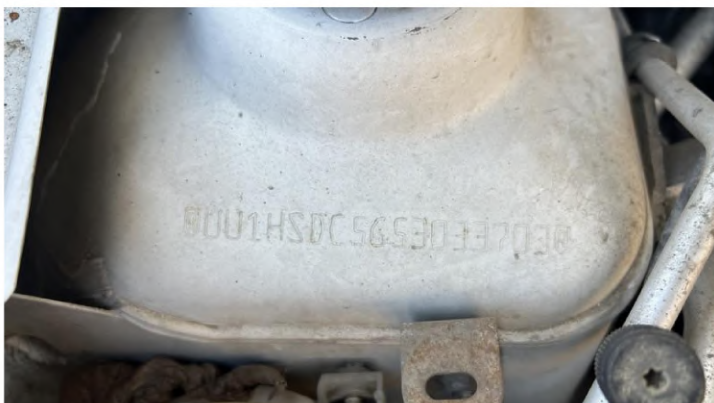

Fot. 29 IMG_094211



Fot. 30 IMG_094212_original



Fot. 31 IMG_094214



Fot. 32 IMG_094217



Fot. 33 IMG_094221



Fot. 34 IMG_094223



Fot. 35 IMG_094224



Fot. 36 IMG_094226



Fot. 37 IMG_094227



Fot. 38 IMG_094228



Fot. 39 IMG_094229



Fot. 40 IMG_094231



Fot. 41 IMG_094236

Raport z usługi Historia pojazdu

✓ Status rejestracji: **zarejestrowany**

✓ Badanie techniczne: **aktualne**

✓ Polisa OC: **aktualna**

Numer rejestracyjny **WI5069Y**
Pojazd **DACIA, DUSTER, samochód osobowy, kombi**
Numer VIN, nadwozia, podwozia lub ramy **UU1HSDC5G53033703**
Rok produkcji **2015**
Ostatni stan licznika **190 197 km**

Dane techniczne

Pojemność silnika **1 598 cm³**
Moc silnika **77 kW**
Norma euro **EURO 5***

Paliwo **benzyna**
Emisja CO2 **185 g/km**
Średnie zużycie paliwa na 100 km **8 l**

Liczba miejsc ogółem **5**
Liczba miejsc siedzących **5**

Masa własna pojazdu **1 361 kg**
Dopuszczalna masa całkowita **1 800 kg**
Maks. masa całkowita przyczepy z hamulcem **1 500 kg**
Maks. masa całkowita przyczepy bez hamulca **680 kg**

Liczba osi **2**
Rozstaw osi **2 673 mm**

Świadectwo homologacji

Numer **E2*2001/116*0314*76**
Kategoria **M1**
Typ **SD**
Wariant **HSDC5**
Wersja **HSDC5G**

Dokumenty

Typ dokumentu **dowód rejestracyjny**
Data wydania dokumentu **25.06.2015**
Stan dokumentu **odebrany**

Oś czasu

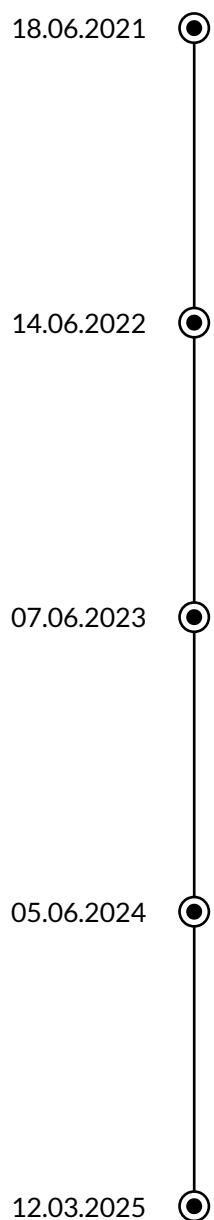

- 
- Timeline diagram showing dates and technical inspection events from 2021 to 2025. The timeline is a vertical line with circular markers at each event date. The events are listed to the right of the line.
- 18.06.2021 ● **Okresowe badanie techniczne (ważne do 18.06.2022)**
Wynik badania: **pozytywny**
Numer SKP: **KNT/031**
Odczytany stan licznika: **164 563 km**
(Uwaga. Stan licznika przy badaniu technicznym gromadzimy od 2014)
 - 14.06.2022 ● **Okresowe badanie techniczne (ważne do 14.06.2023)**
Wynik badania: **pozytywny**
Numer SKP: **KNT/015**
Odczytany stan licznika: **170 975 km**
(Uwaga. Stan licznika przy badaniu technicznym gromadzimy od 2014)
 - 07.06.2023 ● **Okresowe badanie techniczne (ważne do 07.06.2024)**
Wynik badania: **pozytywny**
Numer SKP: **KNT/015**
Odczytany stan licznika: **179 600 km**
(Uwaga. Stan licznika przy badaniu technicznym gromadzimy od 2014)
 - 05.06.2024 ● **Okresowe badanie techniczne (ważne do 05.06.2025)**
Wynik badania: **pozytywny**
Numer SKP: **KNT/015**
Odczytany stan licznika: **190 197 km**
(Uwaga. Stan licznika przy badaniu technicznym gromadzimy od 2014)
 - 12.03.2025 ● **Wygenerowanie raportu**

Podsumowanie zdarzeń

Właściciele (od rejestracji do wygenerowania raportu)	1
Współwłaściciele (od rejestracji do wygenerowania raportu)	0
Województwo, w którym pojazd zarejestrowano	mazowieckie
Polisa OC	aktualna
Data ważności polisy	24.06.2025
Badanie techniczne	aktualne
Ostatni stan licznika	190 197 km
Liczba aktualnych właścicieli	1
Liczba aktualnych współwłaścicieli	0

Dane zagraniczne

Ryzyka według Carfax

Kradzież	nie odnotowano
Złomowanie	nie odnotowano
Powypadkowy	nie odnotowano
Uszkodzony	nie odnotowano
Rozbieżność licznika	nie odnotowano
Niedopuszczony do ruchu	nie odnotowano
Służył jako taxi	nie odnotowano

Ryzyka według carVertical

Kradzież	nie odnotowano
Złomowanie	nie odnotowano
Uszkodzony	nie odnotowano
Rozbieżność licznika	nie odnotowano
Niedopuszczony do ruchu	nie odnotowano
Służył jako taxi	nie odnotowano
Szkoda całkowita	nie odnotowano
Kierownica po prawej stronie	nie odnotowano
Import z USA	nie odnotowano
Akcje serwisowe	nie odnotowano

Odczyty licznika

Data odczytu 01.06.2024

Wartość 190 197 km

Kraj Polska

Informacje dodatkowe

O tej usłudze

Usługa Historia pojazdu korzysta z danych z Centralnej Ewidencji Pojazdów (CEP).

Informacje te mogą nie odzwierciedlać stanu rzeczywistego, ponieważ:

1. przekazują je w odmiennych terminach i trybie różne instytucje, na przykład zajmujące się rejestracją pojazdów, stacje kontroli pojazdów i Policja,
2. Minister Cyfryzacji nie jest co do zasady uprawniony, aby samodzielnie: sprawdzać, wprowadzać, uzupełniać, aktualizować, zmieniać lub usuwać te dane,
3. mogą na nie mieć wpływ okoliczności takie jak jakość usług teletransmisyjnych i terminy przekazywania danych.

Podstawa prawna: art. 80a ust. 2 i art. 80cb ust. 1 i 3 ustawy z dnia 20 czerwca 1997 r. – Prawo o ruchu drogowym (tekst jednolity – Dz.U. z 2024 r., poz. 1251 z późn. zm.).

Skąd pochodzą informacje w sekcji „Dane zagraniczne”?

Informacje zaprezentowane w sekcji „Dane zagraniczne” pochodzą z systemów zewnętrznych i opierają się na danych uzyskiwanych przez te systemy z terenu USA, Kanady i niektórych krajów europejskich. CARFAX pozyskuje dane ponad 20 krajów europejskich, m.in. z Niemiec, Włoch, Francji, Belgii, Holandii, Hiszpanii, Szwecji, Danii, Norwegii, Wielkiej Brytanii, krajów Europy Środkowo-wschodniej oraz USA i Kanady. AutoDNA pozyskuje dane m.in. z Niemiec, Francji, Belgii, Słowenii, Litwy, Łotwy, Estonii, Szwajcarii, Szwecji, Austrii, Norwegii, Niderlandów, Czech, Węgier, Rumunii, Danii. CarVertical pozyskuje dane m.in. z Czech, Węgier, Włoch, Litwy, Holandii, Norwegii, Rumunii, Słowacji, Słowenii, Szwecji, Nowej Zelandii i Kanady. Inne informacje o tym pojeździe, w tym ryzyka zidentyfikowane w innych krajach, mogą nie być włączone do tego raportu.

* Na jakiej podstawie jest wyznaczana automatycznie norma euro?

Poziom emisji zanieczyszczeń (norma EURO) jest wyznaczony automatycznie przez Centralną Ewidencję Pojazdów zgodnie z rozporządzeniem Ministra Cyfryzacji z dnia 11 sierpnia 2023 r. w sprawie katalogu danych gromadzonych w Centralnej Ewidencji Pojazdów (Dz.U. z 2023 r. poz. 1642 z późn. zm.) oraz rozporządzeniem (WE) nr 715/2007 Parlamentu Europejskiego i Rady z dnia 20 czerwca 2007 r. w sprawie homologacji typu pojazdów silnikowych w odniesieniu do emisji zanieczyszczeń pochodzących z lekkich pojazdów pasażerskich i użytkowych (EURO 5* i Euro 6) oraz w sprawie dostępu do informacji dotyczących naprawy i utrzymania pojazdów, rozporządzeniem Parlamentu Europejskiego i Rady (WE) nr 595/2009 z dnia 18 czerwca 2009 r. dotyczące homologacji typu pojazdów silnikowych i silników w odniesieniu do emisji zanieczyszczeń pochodzących z pojazdów ciężarowych o dużej ładowności (Euro VI) oraz w sprawie dostępu do informacji dotyczących naprawy i obsługi technicznej pojazdów, zmieniające rozporządzenie (WE) nr 715/2007 i dyrektywę 2007/46/WE oraz uchylające dyrektywy 80/1269/EWG, 2005/55/WE i 2005/78/WE.

RAPORT



tel: 500 010 736; 12 422 29 46 | mail: univerum@rzeczoznawcy.pro

DANE OGÓLNE

Nazwa raportu
Duster wi5069y

Data odczytu
2025-03-05 09:54:03

Data edycji
2025-03-05 09:54:03

Numer seryjny
16874 PROFESSIONAL

Jednostka miary
µm

DANE POJAZDU

Typ	SUV
Marka	Dacia
Model	Duster
Pojemność silnika [ccm]	-
Moc [kW]	-
VIN	-
Rodzaj paliwa	-
Rok produkcji	-
Nr rej.	wi5069y

KOMENTARZ

-



SAPL: interpretacja ogólna, nadwozie

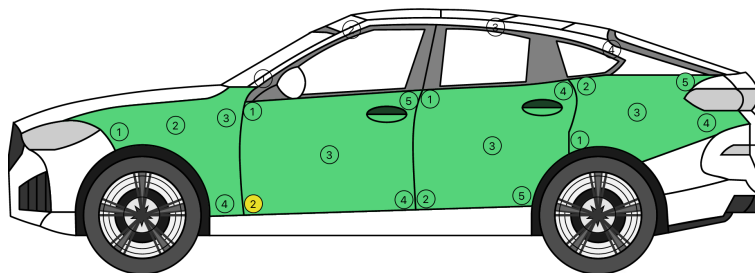

LEWA STRONA											
	Podłoże	Minimum	Maksimum	Średnia	1.	2.	3.	4.	5.	6.	7.
Lewy przedni błotnik	Fe+Zn	114	133	120	133	116	114	115	-	-	-
Lewe przednie drzwi	Fe+Zn	55	93	82	90	55	93	85	88	-	-
Lewe tylne drzwi	Fe+Zn	72	95	85	86	95	83	90	72	-	-
Lewy słupek	-	-	-	-	-	-	-	-	-	-	-
Lewy tylny błotnik	Fe+Zn	85	125	104	116	101	94	85	125	-	-

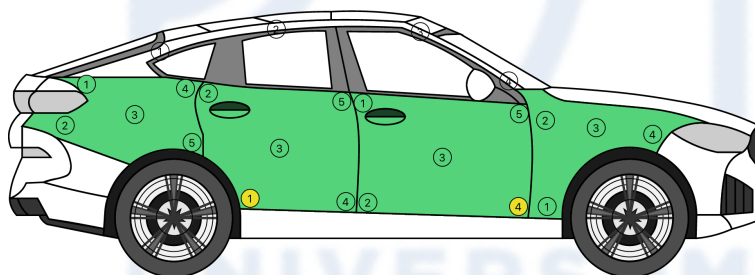

PRAWA STRONA											
	Podłoże	Minimum	Maksimum	Średnia	1.	2.	3.	4.	5.	6.	7.
Prawy przedni błotnik	Fe+Zn	84	100	90	100	86	92	84	-	-	-
Prawe przednie drzwi	Fe+Zn	53	87	76	74	86	87	53	78	-	-
Prawe tylne drzwi	Fe+Zn	62	85	77	62	75	85	82	79	-	-
Prawy słupek	-	-	-	-	-	-	-	-	-	-	-
Prawy tylny błotnik	Fe+Zn	85	112	101	106	90	85	110	112	-	-

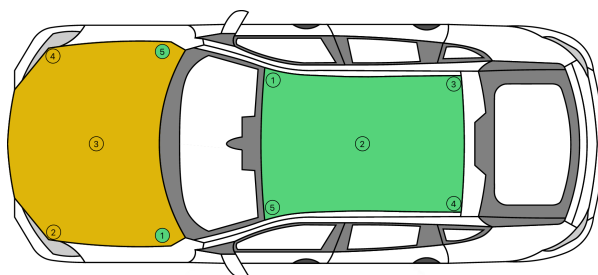

GÓRA											
	Podłoże	Minimum	Maksimum	Średnia	1.	2.	3.	4.	5.	6.	7.
Pokrywa silnika	Fe+Zn	152	207	176	158	181	207	184	152	-	-
Dach	Fe+Zn	72	102	86	72	79	99	102	77	-	-

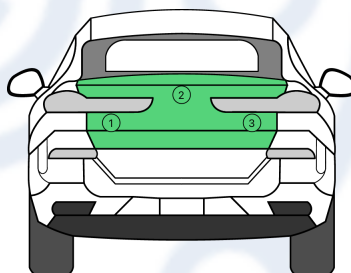

TYŁ											
	Podłoże	Minimum	Maksimum	Średnia	1.	2.	3.	4.	5.	6.	7.
Pokrywa bagażnika	Fe+Zn	72	89	78	72	89	72	-	-	-	-

Legenda

- Wyłączony
- Za cienka warstwa lakieru
- Oryginalna warstwa lakieru
- Druga warstwa lakieru
- Cienka warstwa szpachlówki
- Gruba warstwa szpachlówki

SAPL: interpretacja ogólna, wewnętrzne elementy nadwozia

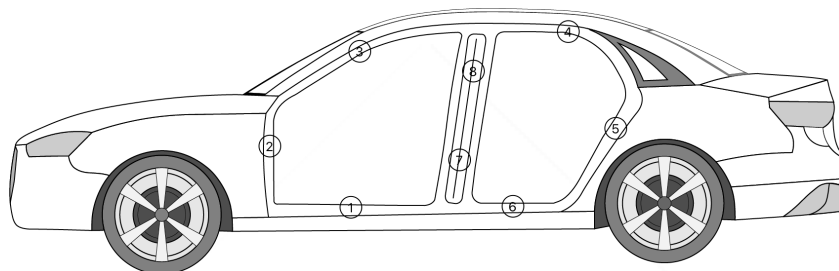

LEWA STRONA											
	Podłoże	Minimum	Maksimum	Średnia	1. 8.	2. 9.	3. 10.	4. 11.	5. 12.	6. 13.	7. 14.
Lewa strona	-	-	-	-	-	-	-	-	-	-	-

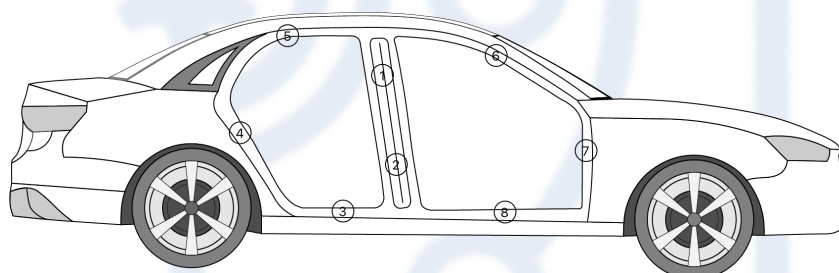

PRAWA STRONA											
	Podłoże	Minimum	Maksimum	Średnia	1. 8.	2. 9.	3. 10.	4. 11.	5. 12.	6. 13.	7. 14.
Prawa strona	-	-	-	-	-	-	-	-	-	-	-

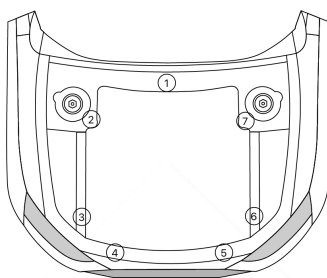

KOMORA SILNIKA											
	Podłoże	Minimum	Maksimum	Średnia	1.	2.	3.	4.	5.	6.	7.
Komora silnika	-	-	-	-	-	-	-	-	-	-	-

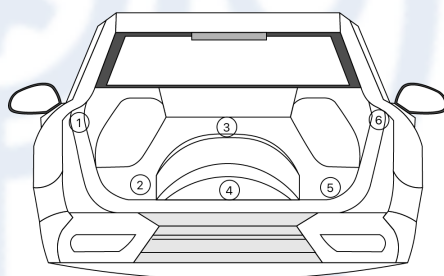

BAGAŻNIK											
	Podłoże	Minimum	Maksimum	Średnia	1.	2.	3.	4.	5.	6.	7.
Bagażnik	-	-	-	-	-	-	-	-	-	-	-

POMIARY ZEWNĘTRZNE

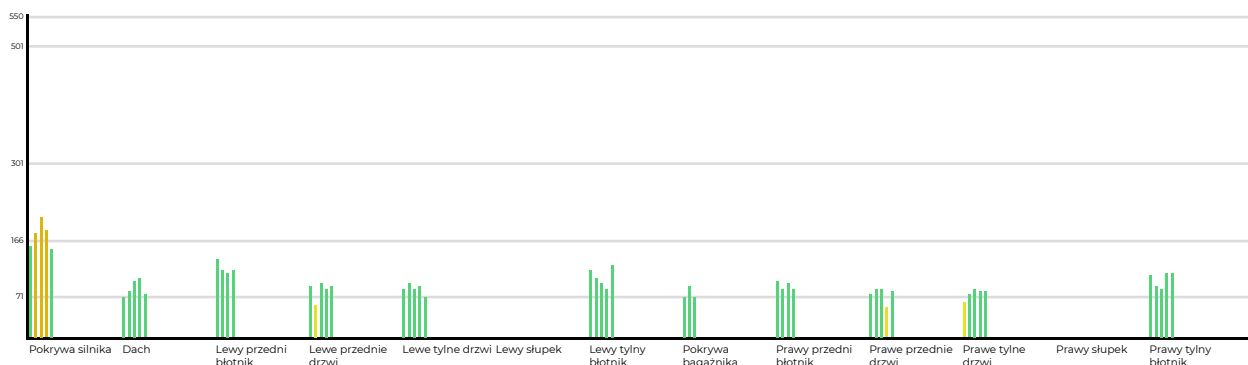

POMIARY WEWNĘTRZNE

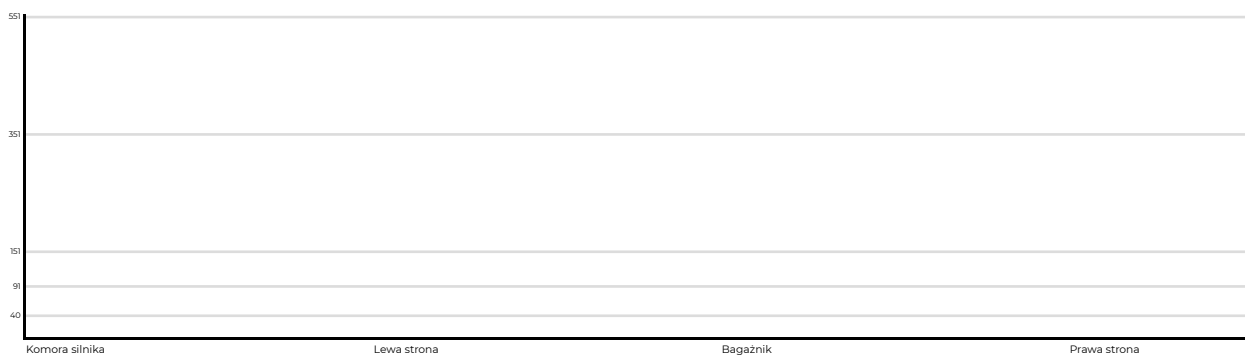

OPONY

OPONY

	Producent	Sezon	Rozmiar	Pomiar	Pomiar
Lewy przód	Nokiem	-	215/65/16	5mm	-mm
Prawy przód	Nokiem	-	215/65/16	4mm	-mm
Lewy tył	Nokiem	-	215/65/16	5mm	-mm
Prawy tył	Nokiem	-	215/65/16	5mm	-mm

POMIARY ZEWNĘTRZNE														
Lewy przedni błotnik	1. 133	2. 116	3. 114	4. 115	-	-	-	-	-	-	-	-	-	-
Prawy przedni błotnik	4. 84	3. 92	2. 86	1. 100	-	-	-	-	-	-	-	-	-	-
RÓŻNICA	49	24	28	15										
Lewe przednie drzwi	1. 90	2. 55	3. 93	4. 85	5. 88	-	-	-	-	-	-	-	-	-
Prawe przednie drzwi	5. 78	4. 53	3. 87	2. 86	1. 74	-	-	-	-	-	-	-	-	-
RÓŻNICA	12	2	6	1	14									
Lewe tylne drzwi	1. 86	2. 95	3. 83	4. 90	5. 72	-	-	-	-	-	-	-	-	-
Prawe tylne drzwi	5. 79	4. 82	3. 85	2. 75	1. 62	-	-	-	-	-	-	-	-	-
RÓŻNICA	7	13	2	15	10									
Lewy słupek	1. -	2. -	3. -	4. -	-	-	-	-	-	-	-	-	-	-
Prawy słupek	4. -	3. -	2. -	1. -	-	-	-	-	-	-	-	-	-	-
RÓŻNICA														
Lewy tylny błotnik	1. 116	2. 101	3. 94	4. 85	5. 125	-	-	-	-	-	-	-	-	-
Prawy tylny błotnik	5. 112	4. 110	3. 85	2. 90	1. 106	-	-	-	-	-	-	-	-	-
RÓŻNICA	4	9	9	5	19									
POMIARY WEWNĘTRZNE														
Lewa strona	1. -	2. -	3. -	4. -	5. -	6. -	7. -	8. -	-	-	-	-	-	-
Prawa strona	8. -	7. -	6. -	5. -	4. -	3. -	2. -	1. -	-	-	-	-	-	-
RÓŻNICA														



Wskazówka producenta

Wynik zapytania VIN zawiera dane producenta, do przetwarzania i udostępniania których DAT posiada wymagane prawa.

Identyfikacja modelu

VIN UU1HSDC5G53033703

DAT Europa-Code® 01 194 008 013 0002 kz:0

Rok produkcji 0

Wypożyczenie

Numer DAT	Kod producenta	Tekst
		Model: DUSTER H79 SUV 5-DRZWIOWY
	NFab:A911971	
	VIN10:5	
	VIN11:3	
	WHC:UU1	
	indBoi:007	
	indMot:646	
	nBoi:B036215	
	nMot:D010138	
	tapv:HSA5	
	typeBoi:TL8	
	typeMot:K4M	
250		Face Lift
251		Face Lift (2)
304		poziom wyposażenia E2 (patrz tabliczka znamionowa słupki B)
660		AV sterujący pakiet wyposażenia A01
895		poj. bez wspomaganie parkowania
15200		lusterko zewnętrzne elektrycznie regul. i ogrzewane
16000		reling dachowy
16195		reling dachowy czarny
18207		kierunkowskaz w lusterko zewnętrzne scalony
18300		reflektor przeciwmgielny
22000		oszklenie przyciemn.
22800		szyba tylna ogrzewany
24400		zdalne sterowanie sprzętem audio i radiem na kierownica
25508		komputer pokładowy
25772		system nawigacyjny i audio z wyświetlaczem kolorowym Touchscreen (Media Nav)
26801		poduszka powietrzna kierowcy
26802		poduszka powietrzna pasażera
26903		poduszka powietrzna boczna przód
27699		podłoga z tworzywa sztucznego w bagażniku/komora ładunkowa
28900		klimatyzacja
29393		dysze powietrzne z tyłu
30700		poszycie fotela / tapicerka: welur
32704		fotel przód lewy z regulowaną wysokością
33615		kanapa tylna (2. rząd) dzielony, składany (1/3-2/3)

Numer DAT	Kod producenta	Tekst
34904		zagłówki tył z mechaniczną regulacją (3 szt.)
35002		podnośnik szyby elektryczny tył
35301		zamek centralny z pilot zdalnego sterowania
37004		pasy bezpieczeństwa przód z regulowaną wysokością
37300		napinacz pasa
39308		zamocowania Isofix dla fotelik dziecięcy na fotel tylny
40000		ABS
40801		asystent hamowania
44105		obrożce stalowe 6x16 (5-ramienny)
68707		koło zapasowe jako koło dojazdowe
68708		koło zapasowe z ogumieniem jezdny
69009		kierownica (skóra)
69108		kierownica (skóra) + uchwyt dźwigni zmiany biegów skóra
69503		kolumna kierownicy (kierownica) z regulowaną wysokością
69800		wspom. ukł. kierowniczego
70308		elektroniczny program stabilizacji (ESP)
70420		rodzaj napędu: napęd na wszystkie koła
75205		przekładnia 6-biegowa
77225		o niskiej emisji substancji szkodliwych wg normy emisji spalin Euro 5
77505		pokrywa zbiornika paliwa zamykana
83660		silnik 1,6 l - 77 kW 16V katalizator

Kody kolorów

ID	Kod	Opis	ID rodzaju lakieru	Kolor standardowy
A1	OV369	BIEL ŁODOWCOWA	09	
I1	DRAP14	SUKNO 14		
I2	HARM01	WYKOŃCZENIE WNĘTRZA: 01		