

## Spis treści

1.	DOKUMENTY UZUPEŁNIAJĄCE. ....	2
2.	LISTA DOSTĘPNYCH DOKUMENTÓW UZUPEŁNIAJĄCYCH. ....	2
2.1.	ZAŁĄCZNIKI NIEMERYTORYCZNE .....	3
2.1.1.	WYKAZ ZAŁĄCZNIKÓW NIEMERYTORYCZNYCH DOSTĘPNYCH W RAMACH FUNKcjONALNOŚCI DOKUMENTY UZUPEŁNIAJĄCE.....	6
2.1.2.	WYKAZ DOKUMENTÓW SKŁADANYCH W TRAKCIE PROWADZONYCH POSZCZEGÓLNYCH POSTĘPOWAŃ. ....	10
2.1.2.1.	W ZAKRESIE PŁATNOŚCI OBSZAROWYCH (OB.) .....	10
2.1.2.2.	W ZAKRESIE PŁATNOŚCI ROLNO-ŚRODOWISKOWO-KLIMATYCZNEJ – KONTYNUACJA ZOBOWIĄZAŃ PODJĘTYCH W RAMACH PROW 2014-2020 – OD KAMPANII 2026 ZRSK2327 .....	12
2.1.2.3.	W ZAKRESIE PŁATNOŚCI ROLNO-ŚRODOWISKOWO-KLIMATYCZNYCH (WPR 2023-2027) .....	13
2.1.2.4.	W ZAKRESIE PŁATNOŚCI EKOLOGICZNYCH (WPR 2023-2027) .....	21
2.1.2.5.	W ZAKRESIE EKOSCHEMATU DOBROSTAN ZWIERZĄT .....	23
2.1.2.6.	W ZAKRESIE PŁATNOŚCI ZALESIENIOWYCH .....	28
2.2.	OŚWIADCZENIE O BRAKU ZMIAN W PLANIE POPRAWY DOBROSTANU ZWIERZĄT W ROKU 2026. ....	29
2.2.1.	DOBROSTAN LOCH.....	30
2.2.2.	DOBROSTAN TUCZNIKÓW. ....	32
2.2.3.	DOBROSTAN KRÓW MLECZNYCH.....	34
2.2.4.	DOBROSTAN KRÓW MAMEK UTRZYMYWANYCH W POMIESZCZENIACH I BUDYNKACH. ....	35
2.2.5.	DOBROSTAN KRÓW MAMEK UTRZYMYWANYCH W SYSTEMIE OTWARTYM. ....	36
2.2.6.	DOBROSTAN OPASÓW.....	37
2.2.7.	DOBROSTAN OWIEC. ....	38
2.2.8.	DOBROSTAN KUR NIOSEK. ....	42
2.2.9.	DOBROSTAN KURCZĄT BROJLERÓW. ....	43
2.2.10.	DOBROSTAN INDIKÓW UTRZYMYWANYCH DO PRODUKCJI MIĘSA.....	44
2.2.11.	DOBROSTAN KONI UTRZYMYWANYCH W POMIESZCZENIACH LUB BUDYNKACH.....	45
2.2.12.	DOBROSTAN KONI UTRZYMYWANYCH W SYSTEMIE OTWARTYM. ....	48
2.2.13.	DOBROSTAN KÓZ.....	50
3.	WYSŁANIE DOKUMENTU DO ARIMR .....	54
4.	BŁĘDY KOMPLETNOŚCI.....	56
4.1.	BŁĘDY KOMPLETNOŚCI PODCZAS OBSŁUGI OŚWIADCZENIA O BRAKU ZMIAN W PLANIE POPRAWY DOBROSTANU ZWIERZĄT W ROKU 2026. ....	56

## 1. Dokumenty uzupełniające.

Funkcjonalność **DOKUMENTY UZUPEŁNIAJĄCE** umożliwia złożenie dokumentów składanych w trakcie postępowania, bez konieczności wysyłania zmiany, do wniosku złożonego w ARiMR.

W celu złożenia dokumentów uzupełniających na Kampanię 2026, należy w panelu bocznym wybrać zakładkę **Dok. Uzupełniające** i wskazać **Kampania 2026**.

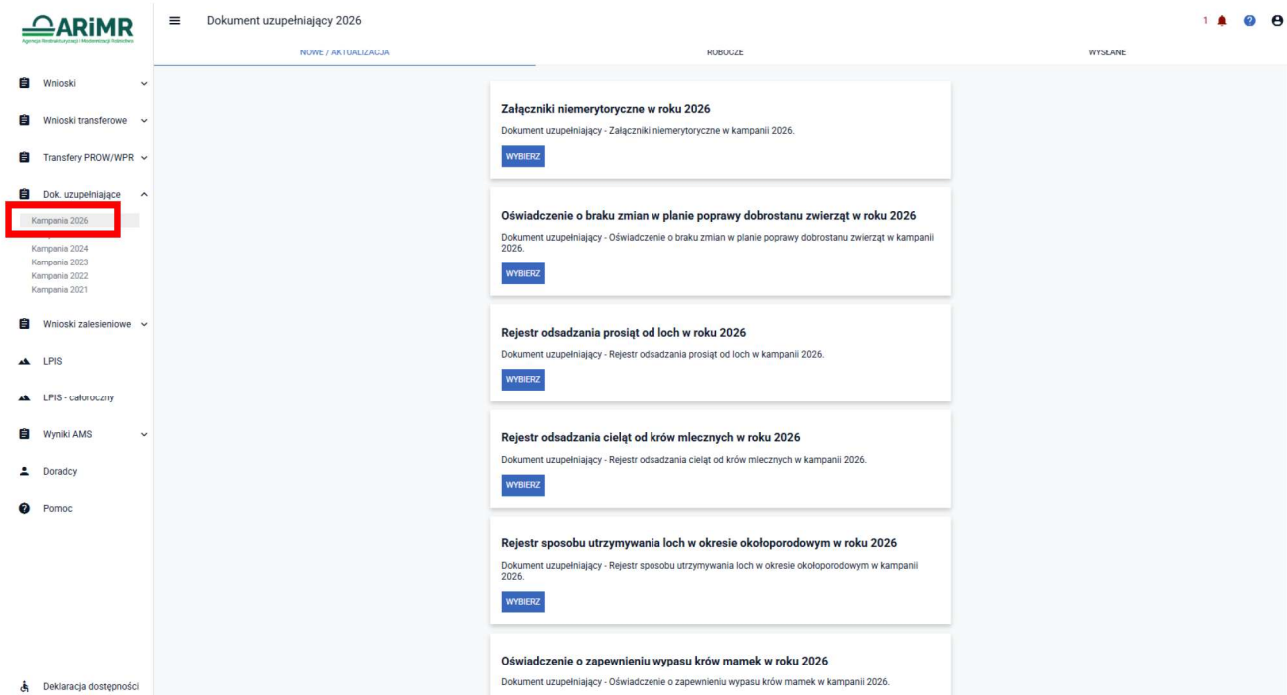

**Dokumenty uzupełniające w aplikacji eWniosekPlus prezentowane są w trzech zakładkach:**

**NOWE/AKTUALIZACJA** w tej zakładce wybieramy typ dokumentu jaki chcemy przesłać do ARiMR,

**ROBOCZE** w tej zakładce prezentowany jest zapisany roboczy Dokument uzupełniający,

**WYSŁANE** w tej zakładce prezentowany jest Dokument uzupełniający przekazany do ARiMR.

## 2. Lista dostępnych dokumentów uzupełniających.

W ramach deklaracji dokumentów uzupełniających w chwili obecnej istnieje możliwość złożenia następujących dokumentów uzupełniających:

- Załączniki niemerytoryczne w roku 2026
- Oświadczenie o braku zmian w planie poprawy dobrostanu zwierząt w roku 2026

Pozostałe dokumenty składane w trakcie prowadzonego postępowania, w związku z tym, że składa się je w terminie późniejszym, zostaną opisane w kolejnej wersji tej instrukcji.

## 2.1. Załączniki niemerytoryczne

W celu wysłania dokumentu po wybraniu zakładki **Dok. uzupełniające NOWE/AKTUALIZACJA** i przejściu do zakładki Załączniki niemerytoryczne w roku 2026 istnieje możliwość przesłania dokumentu jedynie w formie skanu.

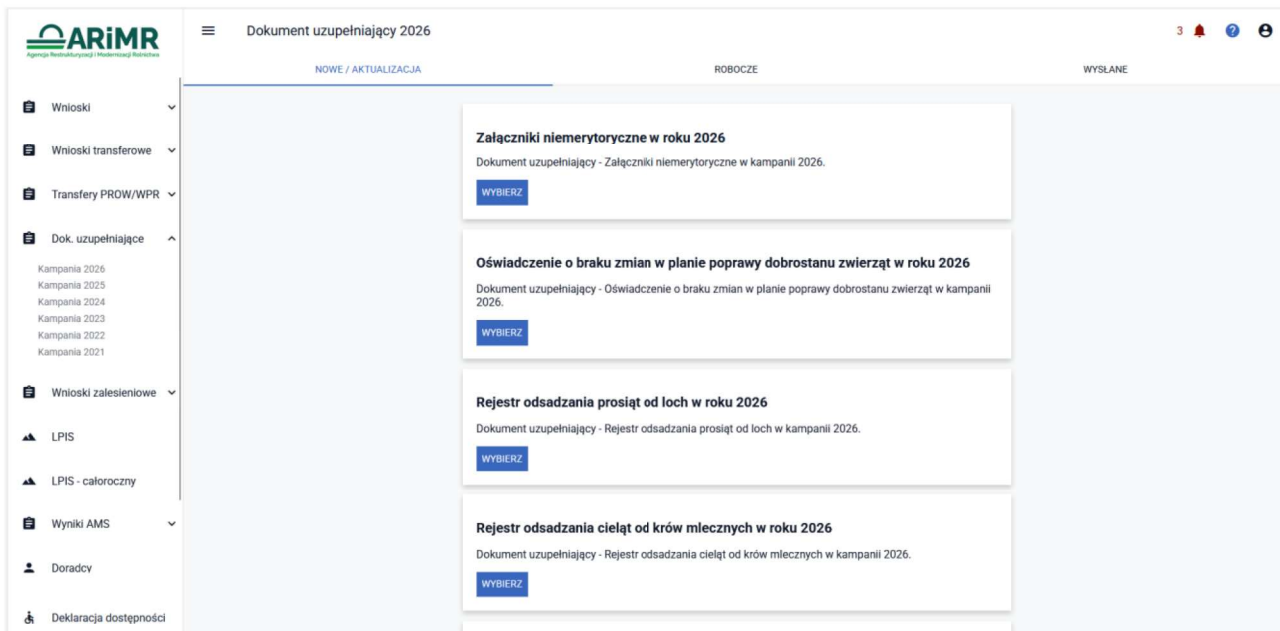

W celu wysłania dokumentu w formie skanu należy użyć przycisku **DODAJ ZAŁĄCZNIK** następnie z listy rozwijalnej, wybrać typ załącznika jaki użytkownik będzie składał do ARiMR oraz wskazać dokument zapisany na dysku komputera.

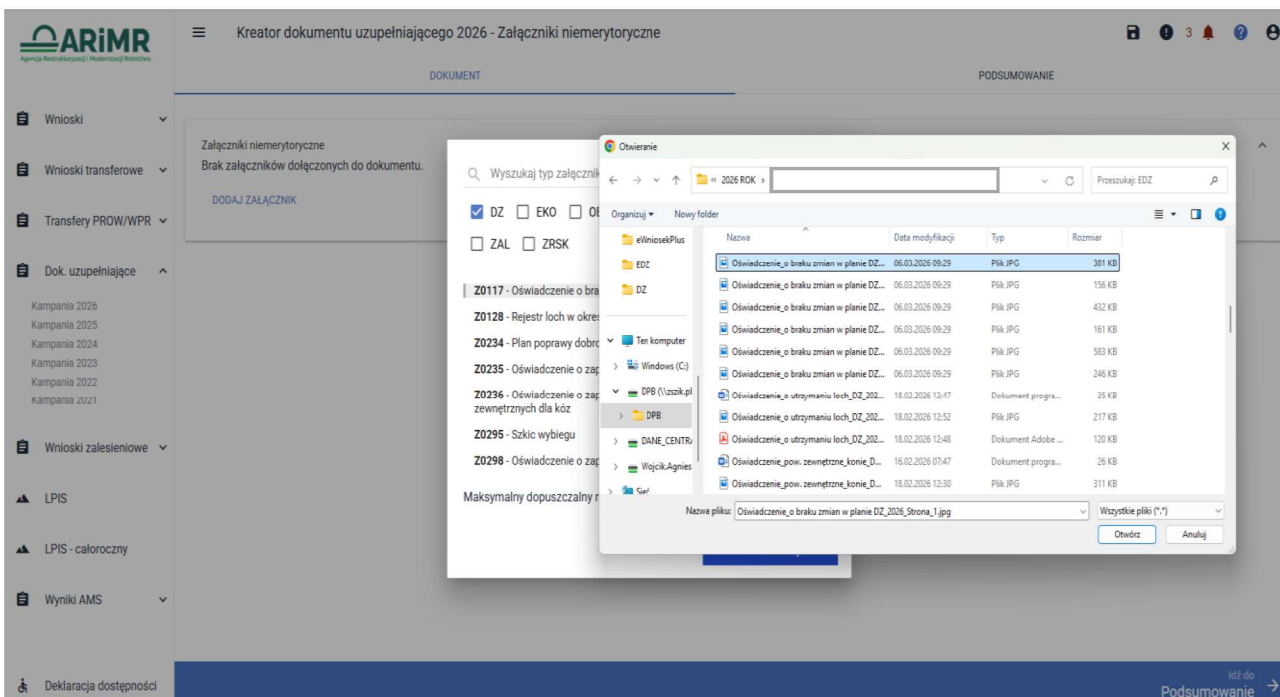

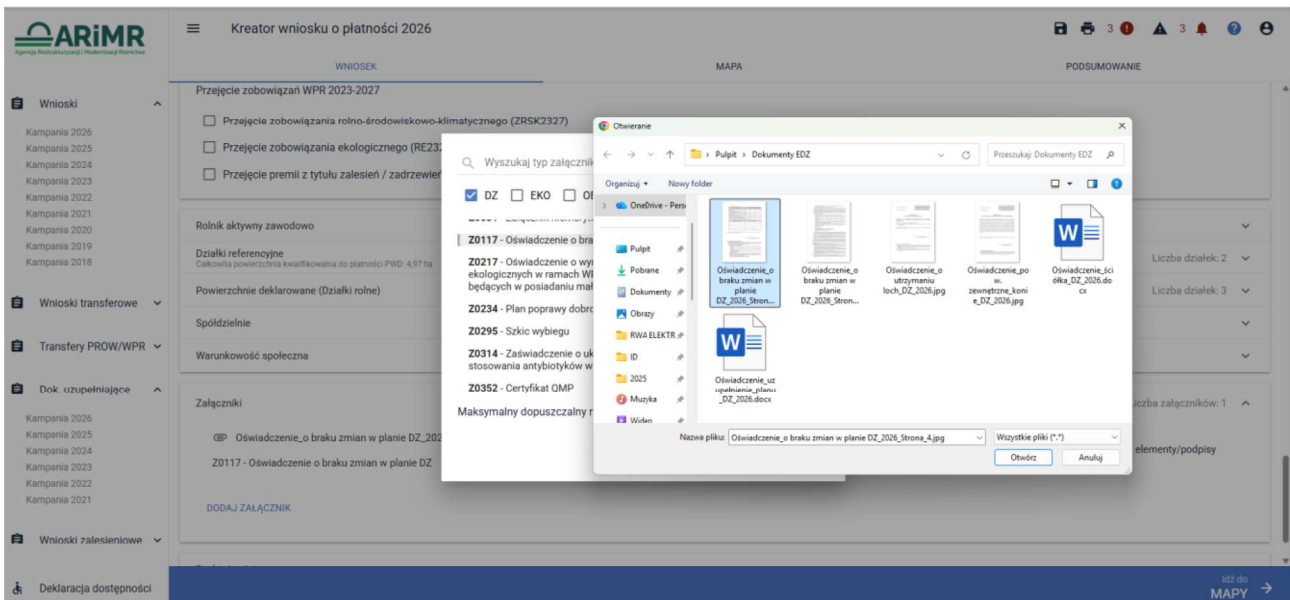

W przypadku kiedy istnieje konieczność usunięcia załącznika należy użyć ikony kosza.

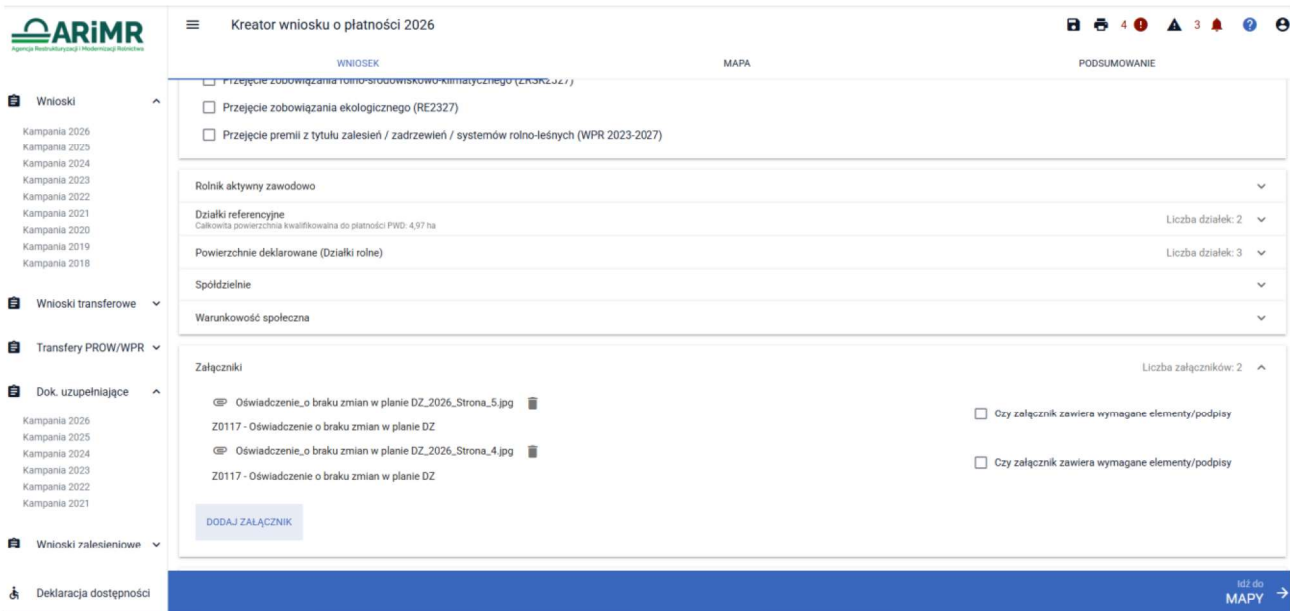

Po dołączeniu załączników należy przy każdym z nich potwierdzić czy dołączony załącznik zawiera wymagane elementy/podpisy w tym celu należy zaznaczyć checkbox:

- Czy załącznik zawiera wymagane elementy/podpisy

Kreator dokumentu uzupełniającego 2026 - Załączniki niemerytoryczne

DOKUMENT

PODSUMOWANIE

Błędy Liczba błędów: 1

Dla załącznika "Plan poprawy dobrostanu zwierząt" nie potwierdzono złożenia wymaganych podpisów.

Załączniki niemerytoryczne

- Plan poprawy DZ.docx
- Z0234 - Plan poprawy dobrostanu zwierząt

Czy załącznik zawiera wymagane elementy/podpisy

DODAJ ZAŁĄCZNIK

10/10 do Podsumowanie →

Brak potwierdzenia w tym zakresie skutkuje wygenerowaniem błędu informacyjnego:  
*Dla załącznika Plan poprawy dobrostanu zwierząt nie potwierdzono złożenia wymaganych podpisów.*

Kreator dokumentu uzupełniającego 2026 - Załączniki niemerytoryczne

DOKUMENT

PODSUMOWANIE

Liczba załączników: 1

Załączniki niemerytoryczne

- Plan poprawy DZ.docx
- Z0234 - Plan poprawy dobrostanu zwierząt

Czy załącznik zawiera wymagane elementy/podpisy

DODAJ ZAŁĄCZNIK

10/10 do Podsumowanie →

Pod dany typ załącznika w zakresie ekoschematów/praktyk (np. Z0207) użytkownik może dołączyć skany wszelkich dokumentów odnoszących się do danej praktyki/ekoschematu, których dołączenie wynika z obowiązujących przepisów.

### 2.1.1. Wykaz załączników niemerytorycznych dostępnych w ramach funkcjonalności Dokumenty uzupełniające.

#### Uwaga!

W przypadku kiedy na liście dostępnych załączników niemerytorycznych nie występuje pożądany dokument należy z listy wybrać „załącznik niemerytoryczny” – Z0031.

Numer załącznika	Nazwa załącznika	Rodzaj płatności
Z0031	Załącznik niemerytoryczny	Wszystkie
Z0038	Analiza chemiczna gleby PRSK 1420	PRSK1420
Z0041	Oświadczenie o działkach rolnych których dotyczą wyniki analizy gleby PRSK 1420	PRSK1420
Z0045	Informacja w zakresie wymogów realizowanych w ramach pakietu 4 i 5 (z wyłączeniem 4.7) PRSK 1420	PRSK1420
Z0046	Informacja w zakresie wymogów realizowanych w ramach wariantu 4.7 PRSK 1420	PRSK1420
Z0053	Kopia decyzji w sprawie przekwalifikowania zalesionego gruntu na grunt leśny albo zaświadczenie o przekwalifikowaniu zalesionego gruntu na grunt leśny w wyniku modernizacji ewidencji gruntów i budynków	ZAL1420, ZAL1420SN
Z0071	Oświadczenie o uzupełnieniu lub poprawieniu planu działalności rolnośrodowiskowej PRSK 1420	PRSK1420
Z0074	Odpis prawomocnego postanowienia sądu o stwierdzeniu nabycia spadku albo Odpis prawomocnego postanowienia sądu o stwierdzeniu nabycia przedmiotu windykacyjnego albo Oświadczenie spadkobiercy rolnika lub zarządcy o złożeniu wniosku o stwierdzenie nabycia spadku albo Zarejestrowany akt poświadczenia dziedziczenia sporządzony przez notariusza	PRSK1420
Z0076	Dokument potwierdzający zaistnienie następstwa prawnego lub kopia tego dokumentu potwierdzona albo poświadczona za zgodność z oryginałem	PRSK1420

Z0077	Umowa sprzedaży, dzierżawy lub inna umowa, w wyniku której została przeniesiona własność gruntów objętych zobowiązaniem, podjętym przez rolnika albo kopia tej umowy potwierdzona albo poświadczona za zgodność z oryginałem	PRSK1420
Z0079	Oświadczenie pozostałych spadkobierców zawierające zgodę na wstąpienie spadkobiercy/zapisobiercy windykacyjnego do toczącego się postępowania w sprawie przyznania płatności rolno-środowiskowo-klimatycznej lub płatności ekologicznej na miejsce rolnika lub zarządcy i przyznanie płatności rolnośrodowiskowej lub płatności rolno-środowiskowo-klimatycznej lub płatności ekologicznej.	PRSK1420
Z0080	Oświadczenia współposiadaczy, że wyrażają zgodę na wstąpienie tego posiadacza na miejsce rolnika lub zarządcy i przyznanie płatności rolno-środowiskowo-klimatycznej lub płatności ekologicznej, jeżeli posiadanie gruntów lub stada zwierząt ras lokalnych objętych wnioskiem o przyznanie płatności zostało przeniesione na rzecz kilku podmiotów.	PRSK1420
Z0081	Kopia wniosku o wpis do ewidencji producentów, w przypadku, gdy przejmujący nie posiada numeru identyfikacyjnego	PRSK1420
Z0095	Oświadczenia współposiadaczy, że wyrażają zgodę na wstąpienie tego posiadacza na miejsce rolnika lub zarządcy i przyznanie płatności rolno-środowiskowo-klimatycznej lub płatności ekologicznej (PROW 2014-2020), jeżeli posiadanie gruntów lub stada zwierząt ras lokalnych objętych wnioskiem o przyznanie płatności zostało przeniesione na rzecz kilku podmiotów	PRSK1420
Z0145	Odpis prawomocnego postanowienia sądu o stwierdzeniu nabycia spadku albo odpis prawomocnego postanowienia sądu o stwierdzeniu nabycia przedmiotu windykacyjnego (PROW 2014-2020)	PRSK1420
Z0146	Zarejestrowany akt poświadczenia dziedziczenia sporządzony przez notariusza (PROW 2014-2020)	PRSK1420
Z0147	Dokument potwierdzający zaistnienie następstwa prawnego albo kopię tego dokumentu (PROW 2014-2020)	PRSK1420
Z0148	Umowa sprzedaży, dzierżawy lub inna umowa, w wyniku której zostało przeniesione posiadanie gruntów lub stada zwierząt objętych wnioskiem o przyznanie płatności złożonym przez rolnika lub zarządcę, albo kopia tej umowy (PROW 2014-2020)	PRSK1420
Z0155	Oświadczenie pozostałych spadkobierców lub zapisobierców windykacyjnych o wyrażeniu zgody na wypłatę płatności rolno-środowiskowo-klimatycznej lub płatności ekologicznej (PROW 2014-2020)	PRSK1420
Z0205	Załącznik do ekoschematu Obszary z roślinami miododajnymi	OB
Z0206	Załącznik do ekoschematu Ekstensywne użytkowanie TUZ z obsadą zwierząt	OB
Z0207	Załącznik do ekoschematu Międzyplony ozime/ Wsiewki śródplonowe	OB
Z0208	Załącznik do ekoschematu Opracowanie i przestrzeganie planu nawożenia	OB
Z0209	Załącznik do ekoschematu Zróżnicowana struktura upraw	OB
Z0212	Załącznik do ekoschematu Uproszczone systemy uprawy	OB
Z0213	Załącznik do ekoschematu Wymieszanie słomy z glebą	OB

Z0214	Załącznik do ekoschematu Retencjonowanie wody na trwałych użytkach zielonych	OB
Z0215	Załącznik do ekoschematu Prowadzenie produkcji roślinnej w systemie Integrowanej Produkcji Roślin	OB
Z0220	Oświadczenie członka grupy RE 2327	RE2327
Z0222	Informacja o wynikach badania nasion ZRSK 2327	ZRSK2327
Z0224	Kopia pisemnego potwierdzenia regionalnego dyrektora ochrony środowiska, który sprawuje nadzór nad danym obszarem Natura 2000, że dany wariant może być realizowany - Warianty Interwencji 1 ZRSK2327	ZRSK2327
Z0225	Kopia pisemnego potwierdzenia regionalnego dyrektora ochrony środowiska, który sprawuje nadzór nad danym obszarem Natura 2000, że Interwencja 3 może być realizowana ZRSK2327	ZRSK2327
Z0226	Kopia pisemnego potwierdzenia regionalnego dyrektora ochrony środowiska, który sprawuje nadzór nad danym obszarem Natura 2000, że ta interwencja może być realizowana - Interwencja 3 w przypadku braku PO/PZO ZRSK2327	ZRSK2327
Z0228	Kopia poszczególnych stron planu działalności ZRSK 2327	ZRSK2327
Z0231	Kopia pisemnego potwierdzenia regionalnego dyrektora ochrony środowiska, który sprawuje nadzór nad danym obszarem Natura 2000, że dany wariant może być realizowany- Warianty 1.7-1.10 ZRSK2327	ZRSK2327
Z0232	Oświadczenie o grupie rolników ubiegających się o przyznanie płatności ekologicznej RE2327	RE2327
Z0233	Zaświadczenie o udostępnieniu samców w celu pozyskania nasienia ZRSK 2327	ZRSK2327
Z0234	Plan poprawy dobrostanu zwierząt	EDZ
Z0245	Oświadczenie zawierające wskazanie zwierząt jakie zostały zakwalifikowane do programu ochrony zasobów genetycznych ras lokalnych potwierdzone przez Instytut Zootechniki - bydło – ZRSK2327	ZRSK2327
Z0246	Dokument potwierdzający zakup kwalifikowanego materiału siewnego odmian regionalnych/amatorskich/marginalnych wpisanych do Krajowego Rejestru – wariant 5.1 ZRSK2327	ZRSK2327
Z0279	Oświadczenie zawierające wskazanie zwierząt jakie zostały zakwalifikowane do programu ochrony zasobów genetycznych ras lokalnych potwierdzone przez Instytut Zootechniki – kłacze-ZRSK2327	ZRSK2327
Z0280	Oświadczenie zawierające wskazanie zwierząt jakie zostały zakwalifikowane do programu ochrony zasobów genetycznych ras lokalnych potwierdzone przez Instytut Zootechniki – świnie-ZRSK2327	ZRSK2327
Z0281	Oświadczenie zawierające wskazanie zwierząt jakie zostały zakwalifikowane do programu ochrony zasobów genetycznych ras lokalnych potwierdzone przez Instytut Zootechniki – owce-ZRSK2327	ZRSK2327
Z0282	Oświadczenie zawierające wskazanie zwierząt jakie zostały zakwalifikowane do programu ochrony zasobów genetycznych ras lokalnych potwierdzone przez Instytut Zootechniki – kozy-ZRSK2327	ZRSK2327
Z0283	Oświadczenie zawierające wskazanie zwierząt jakie zostały zakwalifikowane do programu ochrony zasobów genetycznych ras lokalnych potwierdzone przez Instytut Zootechniki – ogiery-ZRSK2327	ZRSK2327

Z0284	Dokument potwierdzający zakup kwalifikowanego materiału siewnego odmian regionalnych/amatorskich/marginalnych wpisanych do Krajowego Rejestru – wariant 7.2 ZRSK2327	ZRSK2327
Z0286	Potwierdzenie przesłania kopii dokumentacji przyrodniczej do ITP ZRSK2327	ZRSK2327
Z0289	Kopia protokołu przekazania materiału siewnego przez bank genów wariant 7.2 ZRSK 2327	ZRSK2327
Z0251	Oświadczenia współposiadaczy, że wyrażają zgodę na wstąpienie tego posiadacza na miejsce rolnika lub zarządcy i przyznanie płatności rolno-środowiskowo-klimatycznej lub płatności ekologicznej, jeżeli posiadanie gruntów lub stada zwierząt ras lokalnych objętych wnioskiem o przyznanie płatności zostało przeniesione na rzecz kilku podmiotów (WPR 2023-2027)	ZRSK2327, RE2327
Z0252	Wniosek o wstąpienie do toczącego się postępowania w sprawie przyznania płatności rolno-środowiskowo-klimatycznej (WPR 2023-2027)/ekologicznej (WPR 2023-2027)	ZRSK2327 RE2327
Z0253	Oświadczenie o złożeniu wniosku o stwierdzenie nabycia spadku lub przedmiotu zapisu windykacyjnego (WPR 2023-2027)	ZRSK2327 RE2327
Z0254	Oświadczenie pozostałych spadkobierców lub zapisobierców windykacyjnych o wyrażeniu zgody na wstąpienie do toczącego się postępowania i przyznanie płatności (WPR 2023-2027)	ZRSK2327 RE2327
Z0255	Oświadczenie o zastąpieniu zwierząt (bydło) ZWB-1/1004 - ZRSK2327	ZRSK2327
Z0256	Oświadczenie o zastąpieniu zwierząt (owce) ZWO-1/1004 - ZRSK2327	ZRSK2327
Z0257	Oświadczenie o zastąpieniu zwierząt (kozy) ZWC-1/1004 - ZRSK2327	ZRSK2327
Z0258	Oświadczenie o zastąpieniu zwierząt (klacze) ZWK-1/1004 - ZRSK2327	ZRSK2327
Z0259	Oświadczenie o zastąpieniu zwierząt (świnie) ZWL-1/1004 - ZRSK2327	ZRSK2327
Z0248	Oświadczenie o uzupełnieniu lub poprawieniu planu działalności rolnośrodowiskowej – ZRSK 2327	ZRSK2327
Z0260	Świadectwo oceny laboratoryjnej materiału siewnego odmian regionalnych/amatorskich/marginalnych wpisanych do Krajowego Rejestru - ZRSK2327	ZRSK2327
Z0261	Odpis prawomocnego postanowienia sądu o stwierdzeniu nabycia spadku albo odpis prawomocnego postanowienia sądu o stwierdzeniu nabycia przedmiotu windykacyjnego (WPR 2023-2027)	ZRSK2327
Z0262	Zarejestrowany akt poświadczenia dziedziczenia sporządzony przez notariusza (WPR 2023-2027)	ZRSK2327
Z0263	Dokument potwierdzający zaistnienie następstwa prawnego albo kopia tego dokumentu potwierdzona albo poświadczona za zgodność z oryginałem (WPR 2023-2027)	ZRSK2327
Z0264	Oświadczenie o zastąpieniu zwierząt (ogierzy) ZWG-1/1004 - ZRSK2327	ZRSK2327
Z0265	Oświadczenie pozostałych spadkobierców lub zapisobierców windykacyjnych o wyrażeniu zgody na wypłatę płatności rolno-środowiskowo-klimatycznej lub płatności ekologicznej (WPR 2023-2027)	ZRSK2327
Z0266	Umowa sprzedaży, dzierżawy lub inna umowa, w wyniku której zostało przeniesione posiadanie gruntów lub stada zwierząt objętych wnioskiem o przyznanie płatności złożonym przez rolnika lub zarządcę, albo kopia tej umowy (WPR 2023-2027)	ZRSK2327

Z0268	Kopia świadectwa oceny polowej materiału siewnego RE 2327	RE2327
Z0269	Zaświadczenie o wydaniu świadectwa oceny polowej materiału siewnego RE 2327	RE2327
Z0275	Kopia poszczególnych stron planu działalności PRSK 1420	PRSK1420
Z0277	Oświadczenie o kontynuacji zobowiązania rolno-środowiskowo-klimatycznego PRSK 1420	PRSK1420
Z0305	Oświadczenie o posiadanych zwierzętach z gatunku jeleniowatych w zakresie rolnictwa ekologicznego	RE2327
Z0314	Zaświadczenie o ukończeniu szkolenia dotyczącego ograniczenia stosowania antybiotyków w chowie zwierząt	EDZ
Z0321	Oświadczenie o zapewnieniu zwierzętom utrzymywania na ściółce	EDZ
Z0352	Certyfikat QMP	EDZ
Z0353	Certyfikat QAFP	EDZ
Z0362	Załącznik do ekoschematu: Biologiczna uprawa – mikrobiologiczne środki ochrony roślin	OB
Z0363	Załącznik do ekoschematu: Biologiczna uprawa – nawozowe produkty mikrobiologiczne	OB.
Z0364	Skan dowodu zakupu mikrobiologicznego środka ochrony roślin	OB.
Z0365	Skan dowodu zakupu nawozowego produktu mikrobiologicznego	OB.
Z0366	Wykaz realizacji zastosowania mikrobiologicznego środka ochrony roślin	OB.
Z0367	Wykaz realizacji zastosowania nawozowego produktu mikrobiologicznego	OB.
Z0368	Oświadczenie o wykorzystaniu materiału siewnego kwalifikowanego do uprawy bez wnioskowania o ekoschemat MSEiK	OB.
Z0369	Skan dowodu zakupu materiału siewnego	OB
Z0415	Certyfikat PQS	EDZ
Z0416	Certyfikat TAQ	EDZ
Z0419	Oświadczenie o sposobie utrzymywania zwierząt w gospodarstwie	EDZ

## 2.1.2. Wykaz dokumentów składanych w trakcie prowadzonych poszczególnych postępowań.

### 2.1.2.1. w zakresie płatności obszarowych (OB.)

Nazwa dokumentu	Dodatkowe informacje	Uwagi
<b>Dokumenty składane do dnia 15 września 2026 r.</b>		
Skan dowodu zakupu mikrobiologicznego środka ochrony roślin	Skan dokumentu potwierdzający zakup mikrobiologicznego środka ochrony roślin składany w przypadku realizacji ekoschematu Biologiczna uprawa w wariantcie E_MŚOR	
Wykaz realizacji zastosowania mikrobiologicznego środka ochrony roślin	Skan dokumentu z wykazem realizacji zastosowania mikrobiologicznego środka ochrony roślin w przypadku realizacji ekoschematu Biologiczna uprawa w wariantcie E_MŚOR	

Skan dowodu zakupu nawozowego produktu mikrobiologicznego	Skan dokumentu potwierdzający zakup nawozowego produktu mikrobiologicznego w przypadku realizacji ekoschematu Biologiczna uprawa w wariantcie E_NPM	
Wykaz realizacji zastosowania nawozowego produktu mikrobiologicznego	Skan dokumentu z wykazem realizacji zastosowania nawozowego produktu mikrobiologicznego w przypadku realizacji ekoschematu Biologiczna uprawa w wariantcie E_NPM	

2.1.2.2. w zakresie płatności rolno-środowiskowo-klimatycznej – kontynuacja zobowiązań podjętych w ramach PROW 2014-2020 – od kampanii 2026 ZRSK2327

Nazwa dokumentu	Dodatkowe informacje	Symbol dokumentu
<b>Załączniki do wniosku</b>		
Oświadczenie współposiadacza o wyrażeniu zgody na przyznanie rolnikowi płatności bezpośrednich lub przejściowego wsparcia krajowego lub płatności ONW lub płatności rolno-środowiskowo-klimatycznej w ramach WPR 2023-2027 lub płatności ekologicznej lub płatności rolno-środowiskowo-klimatycznej w ramach PROW 2014-2020	Załącznik składany w przypadku, gdy co najmniej jedna działka referencyjna lub jedna powierzchnia deklarowana do płatności jest przedmiotem współposiadania. Oświadczenie jest składane dla każdego współposiadacza oddzielnie, natomiast nie jest składane, jeżeli współposiadaczem jest małżonek wnioskującego o płatność.	O-1/1001
Oświadczenie o liczbie członków spółdzielni, oraz  Oświadczenie o poddaniu się badaniu lustracyjnemu, albo  Oświadczenie podmiotu przeprowadzającego badanie lustracyjne, o poddaniu się danej spółdzielni produkcji rolnej albo spółdzielni rolników temu badaniu, lub  Inny dokument potwierdzający, że dana spółdzielnia produkcji rolnej albo spółdzielnia rolników poddała się temu badaniu	Załączniki składane w przypadku, jeżeli wniosek o przyznanie płatności rolno-środowiskowo-klimatycznej (PROW 14/20) dotyczy Pakietu 1 lub wariantów Pakietu 5 i jest składany przez spółdzielnię. Załączniki (inne niż dokumenty zewnętrzne) generowane automatycznie w aplikacji eWniosekPlus.	-  -  Dokument zewnętrzny  Dokument zewnętrzny
<b>Dokumenty składane w trakcie postępowania – do 9 czerwca 2026 r.</b>		
Informacja zawierająca wymogi określone przez eksperta przyrodniczego w zakresie Pakietu 4. Cenne siedliska i zagrożone gatunki ptaków na obszarach Natura 2000 lub Pakietu 5. Cenne siedliska poza obszarami Natura 2000	Dokument w roku 2026 składany w przypadku, gdy wymogi określone przez eksperta przyrodniczego ulegną zmianie.	P-1/394
Informacja zawierająca wymogi określone przez doradcę rolnośrodowiskowego w zakresie wariantu 4.7. Ekstensywne użytkowanie na obszarach specjalnej ochrony ptaków (OSO)	Dokument w roku 2026 składany w przypadku, gdy wymogi określone przez doradcę rolnośrodowiskowego ulegną zmianie.	P-2/394

Inny dokument potwierdzający, że dana spółdzielnia produkcji rolnej albo spółdzielnia rolników poddała się temu badaniu		
Oświadczenie, zawierające wskazanie zwierząt, jakie zostały zakwalifikowane do programu ochrony zasobów genetycznych ras lokalnych, potwierdzone przez Instytut Zootechniki: <ul style="list-style-type: none"> <li>▪ dla krów</li> <li>▪ dla klaczy</li> <li>▪ dla loch</li> <li>▪ dla owiec matek</li> <li>▪ kóz matek</li> </ul>	Załącznik składany w przypadku deklaracji we wniosku dowolnego wariantu Interwencji 6.	WB-1/1004 (bydło) WK-1/1004 (klacze) WG-1/1004 (ogierey) WL-1/1004 (świnie) WO-1/1004 (owce) WC-1/1004 (kozy)
Oświadczenie o lokalnych rasach zwierząt gospodarskich	Załącznik składany w przypadku deklaracji we wniosku dowolnego wariantu Interwencji 6. Załącznik generowany automatycznie w aplikacji eWniosekPlus.	
<b>Dokumenty składane w trakcie postępowania – do 9 czerwca 2026 r.</b>		
Oświadczenie o uzupełnieniu lub poprawieniu planu działalności rolnośrodowiskowej	Dokument składany, jeżeli w kampanii 2025 stwierdzono, że plan działalności rolnośrodowiskowej jest niekompletny lub jest niezgodny z informacjami przekazanymi we wniosku i załącznikami do niego. Dokument składany również dla zobowiązań podjętych w roku 2025, jeżeli w kampanii 2025 stwierdzono, że grunty zadeklarowane przez rolnika lub zarządcę w ramach wariantów Interwencji 1 lub Interwencji 3, nie są położone na obszarze Natura 2000, dla którego zostały ustanowione plan ochrony lub plan zadań ochronnych, natomiast Agencja ustaliła, że grunty te są położone na obszarze Natura 2000, dla którego zostały ustanowione plan ochrony lub plan zadań ochronnych.	O-4/1004
<b>Dokumenty składane w trakcie postępowania – do 31 lipca 2026 r.</b>		
Dokument potwierdzający zakup kwalifikowanego materiału siewnego lub materiału siewnego kategorii standard roślin odmian regionalnych lub odmian amatorskich wpisanych do krajowego rejestru lub odmian marginalnych gatunków roślin rolniczych	Dokument składany w roku, w którym została rozpoczęta w ramach wariantu 5.1 uprawa rośliny danej odmiany regionalnej lub odmiany amatorskiej wpisanych do krajowego rejestru lub odmiany marginalnych gatunków roślin rolniczych oraz w czwartym roku uprawy w ramach wariantu 5.1 rośliny danej odmiany regionalnej lub odmiany amatorskiej wpisanych	Dokument zewnętrzny

	do krajowego rejestru lub odmiany marginalnych gatunków roślin rolniczych (nie dotyczy odmian regionalnych i odmian amatorskich wpisanych do krajowego rejestru oraz odmian marginalnych gatunków roślin rolniczych, które są bylinami).	
Dokument potwierdzający zakup kwalifikowanego materiału siewnego lub materiału siewnego kategorii standard roślin odmian regionalnych lub odmian amatorskich wpisanych do krajowego rejestru lub odmian marginalnych gatunków roślin rolniczych	Dokument składany w roku, w którym została rozpoczęta w ramach wariantu 7.2 uprawa rośliny danej odmiany regionalnej lub odmiany amatorskiej wpisanych do krajowego rejestru lub odmiany marginalnych gatunków roślin rolniczych oraz w czwartym roku uprawy w ramach wariantu 7.2 rośliny danej odmiany regionalnej lub odmiany amatorskiej wpisanych do krajowego rejestru lub odmiany marginalnych gatunków roślin rolniczych (nie dotyczy odmian regionalnych i odmian amatorskich wpisanych do krajowego rejestru oraz odmian marginalnych gatunków roślin rolniczych, które są bylinami).	Dokument zewnętrzny
Kopia protokołu przekazania materiału siewnego przez bank genów	Dokument składany, jeżeli w ramach wariantu 7.2 jest prowadzona uprawa roślin gatunków, które były uprawiane na terytorium Rzeczypospolitej Polskiej, a nie są uprawiane na tym terytorium, których materiał siewny został pozyskany z kolekcji banków genów, w tym ich odmian, form, populacji lub genotypów, w przypadku, gdy wniosek dotyczy roku, w którym została rozpoczęta w ramach tego wariantu uprawa tych roślin.	Dokument zewnętrzny
Kopie stron planu działalności rolnośrodowiskowej zawierające: <ul style="list-style-type: none"> <li>✓ dane rolnika/ zarządcy, dane doradcy rolnośrodowiskowego, dane eksperta przyrodniczego (jeśli plan działalności został sporządzony również przy udziale eksperta przyrodniczego),</li> <li>✓ wykaz działek rolnych/działek przyrodniczych objętych zobowiązaniem rolno-środowiskowo-klimatycznym, a w przypadku wariantów interwencji 5 - wielkość obszaru objętego zobowiązaniem,</li> <li>✓ informacje o realizowanych zobowiązaniach rolno-środowiskowo-klimatycznych,</li> </ul>	Dokument składany w pierwszym roku realizacji wszystkich Interwencji płatności rolno-środowiskowo-klimatycznych, z wyjątkiem Interwencji 6. Dokument składany także w przypadku zmiany w planie działalności informacji o realizowanych przez rolnika lub zarządcę zobowiązaniach rolno-środowiskowo-klimatycznych w ramach interwencji lub wariantów interwencji, z wyjątkiem Interwencji 6, w formie wykazu, lub zmiany w planie działalności wynikającej z podjęcia nowego zobowiązania. Dokument składany w roku, w którym nastąpiły ww. zmiany.	Dokument zewnętrzny

<p>✓ lata realizacji zobowiązania rolno-środowiskowo-klimatycznego</p>		
<p>Kopie stron planu działalności rolnośrodowiskowej zawierające:</p> <p>✓ oświadczenie eksperta przyrodniczego dotyczące działek rolnych/działek przyrodniczych o stwierdzeniu występowania siedliska przyrodniczego lub siedliska lęgowego ptaków, braku potrzeby sporządzenia dokumentacji przyrodniczej oraz sprzeczności wymogów realizowanego wariantu z działaniami obligatoryjnymi lub fakultatywnymi określonymi w PO albo w PZO ustanowionymi dla danego obszaru Natura 2000</p>	<p>Kopie stron planu składane w pierwszym roku realizacji zobowiązania w ramach wariantów Interwencji 1 i 2.</p>	<p>Dokument zewnętrzny</p>
<p>Kopie stron planu działalności rolnośrodowiskowej zawierające:</p> <p>✓ oświadczenie doradcy rolnośrodowiskowego dotyczące działek rolnych, że cała działka rolna, do której rolnik ubiega się o przyznanie płatności rolno-środowiskowo-klimatycznej w ramach interwencji 3, znajduje się poza granicami warstw cyfrowych GIOŚ lub warstw cyfrowych GDOŚ lub obszarem wdrażania działań ochronnych obligatoryjnych lub fakultatywnych dla dubelta lub wodniczki określonych w PO albo w PZO ustanowionych dla danego obszaru Natura 2000 oraz, że wymogi realizowanego zobowiązania rolno-środowiskowo-klimatycznego są sprzeczne z działaniami obligatoryjnymi lub fakultatywnymi określonymi w PO albo w PZO ustanowionymi dla danego obszaru Natura 2000</p>	<p>Kopie stron planu składane w pierwszym roku realizacji zobowiązania w ramach Interwencji 3.</p>	<p>Dokument zewnętrzny</p>
<p>Kopie stron planu działalności rolnośrodowiskowej zawierające:</p> <p>✓ informacje o wymogach w ramach realizowanego zobowiązania rolno-środowiskowo-klimatycznego, w tym także tych doprecyzowanych przez</p>	<p>Kopie stron planu składane w roku, w którym, określono wymogi lub w roku, w którym ulegną zmianie wymogi w trakcie kolejnego roku realizacji zobowiązania w ramach wariantów Interwencji 1, 2 lub Interwencji 3. Kopie stron planu zawierają wymogi w ramach realizowanego zobowiązania rolno-</p>	<p>Dokument zewnętrzny</p>

<p>eksperta przyrodniczego lub doradcę rolnośrodowiskowego</p>	<p>środowiskowo-klimatycznego, w tym także te doprecyzowane przez eksperta przyrodniczego (w przypadku interwencji 1 i 2) lub doradcę rolnośrodowiskowego (w przypadku interwencji 3).</p> <p>Poprawione kopie stron planu składane, gdy ekspert przyrodniczy lub doradca rolnośrodowiskowy w oświadczeniu wskazali, że grunty zadeklarowane przez rolnika lub zarządcę w ramach zobowiązania rolnośrodowiskowo-klimatycznego nie są położone na obszarze Natura 2000, dla którego zostały ustanowione plan ochrony albo plan zadań ochronnych, a Agencja ustali w pierwszym roku realizacji tego zobowiązania, że te grunty są położone na obszarze Natura 2000, dla którego zostały ustanowione plan ochrony albo plan zadań ochronnych.</p>	
<p>Kopia pisemnego potwierdzenia regionalnego dyrektora ochrony środowiska, który sprawuje nadzór nad danym obszarem Natura 2000, że dany wariant Interwencji 1 może być realizowany (zgoda 1)</p>	<p>Dokument składany, jeżeli wymogi realizowanego wariantu są sprzeczne z działaniami ochronnymi obligatoryjnymi lub fakultatywnymi określonymi w planie ochrony lub w planie zadań ochronnych dla danego obszaru Natura 2000 - w przypadku wariantów Interwencji 1.</p> <p>Dokument składany także w przypadku, gdy ekspert przyrodniczy w swoim oświadczeniu w planie działalności wskazał, że grunty zadeklarowane przez rolnika lub zarządcę w ramach zobowiązania rolnośrodowiskowo-klimatycznego nie są położone na obszarze Natura 2000, dla którego zostały ustanowione plan ochrony albo plan zadań ochronnych, a Agencja ustali w pierwszym roku realizacji tego zobowiązania, że te grunty są położone na obszarze Natura 2000, dla którego zostały ustanowione plan ochrony albo plan zadań ochronnych.</p>	<p>Dokument zewnętrzny</p>
<p>Kopia pisemnego potwierdzenia regionalnego dyrektora ochrony środowiska, który sprawuje nadzór nad danym obszarem Natura 2000, że dany wariant (1.7-1.10) może być realizowany (zgoda 2)</p>	<p>Dokument składany, w przypadku realizacji wariantów 1.7-1.10, jeżeli dla specjalnego obszaru ochrony siedlisk (SOO) lub obszaru mającego znaczenie dla Wspólnoty, które nie są obszarami specjalnej ochrony ptaków (OSO), nie zostały ustanowione plan ochrony albo plan zadań ochronnych - w przypadku wariantów 1.7-1.10.</p>	<p>Dokument zewnętrzny</p>

<p>Kopia pisemnego potwierdzenia regionalnego dyrektora ochrony środowiska, który sprawuje nadzór nad danym obszarem Natura 2000, że dany wariant Interwencji 1 inny niż wariant 1.10 (derkacz) może być realizowany (zgoda 3)</p>	<p>Dokument składany, jeżeli na obszarze, który w pierwszym roku realizacji tego zobowiązania znajduje się w granicach zasięgu występowania derkacza lub obszaru wdrażania działań ochronnych obligatoryjnych lub fakultatywnych dla derkacza określonych w planie ochrony albo w planie zadań ochronnych ustanowionych dla danego obszaru Natura 2000, objętych warstwami cyfrowymi opracowanymi przez GDOŚ, jest realizowany wariant Interwencji 1 inny niż wariant 1.10 (derkacz).</p>	<p>Dokument zewnętrzny</p>
<p>Kopia pisemnego potwierdzenia regionalnego dyrektora ochrony środowiska, który sprawuje nadzór nad danym obszarem Natura 2000, że dany wariant Interwencji 1 inny niż wariant 1.8 (w przypadku dubelta) lub 1.9 (wodniczka) może być realizowany (zgoda 4)</p>	<p>Dokument składany, jeżeli na obszarze, który w pierwszym roku realizacji tego zobowiązania znajduje się w granicach warstw cyfrowych GIOŚ i nie stanowi obszaru wdrażania działań ochronnych obligatoryjnych lub fakultatywnych dla dubelta lub wodniczki określonych w planie ochrony albo w planie zadań ochronnych ustanowionych dla danego obszaru Natura 2000 w ich brzmieniu obowiązującym w dniu 15 marca tego roku, jest realizowany wariant Interwencji 1 inny niż warianty 1.8 (w zakresie ochrony siedlisk lęgowych dubelta) lub 1.9 (wodniczka).</p>	<p>Dokument zewnętrzny</p>
<p>Kopia pisemnego potwierdzenia regionalnego dyrektora ochrony środowiska, który sprawuje nadzór nad danym obszarem Natura 2000, że Interwencja 3 może być realizowana</p>	<p>Dokument składany, jeżeli wymogi realizowanej Interwencji 3 są sprzeczne z ustanowionymi dla danego obszaru Natura 2000 działaniami obligatoryjnymi lub fakultatywnymi określonymi w planie ochrony lub w planie zadań ochronnych - w przypadku Interwencji 3. Dokument składany także w przypadku, gdy doradca rolnośrodowiskowy w swoim oświadczeniu w planie działalności wskazał, że grunty zadeklarowane przez rolnika lub zarządcę w ramach zobowiązania rolno-środowiskowo-klimatycznego nie są położone na obszarze Natura 2000, dla którego zostały ustanowione plan ochrony albo plan zadań ochronnych, a Agencja ustali w pierwszym roku realizacji tego zobowiązania, że te grunty są położone na obszarze Natura 2000, dla którego zostały ustanowione plan ochrony albo plan zadań ochronnych.</p>	<p>Dokument zewnętrzny</p>
<p>Kopia pisemnego potwierdzenia regionalnego dyrektora ochrony środowiska, który sprawuje nadzór nad</p>	<p>Dokument składany, jeżeli dla specjalnego obszaru ochrony siedlisk (SOO) lub obszaru mającego znaczenie dla Wspólnoty, które nie są obszarami specjalnej ochrony ptaków (OSO), nie</p>	<p>Dokument zewnętrzny</p>

danym obszarem Natura 2000, że Interwencja 3 może być realizowana	zostały ustanowione plan ochrony albo plan zadań ochronnych - w przypadku Interwencji 3.	
<p>Kopie stron planu działalności rolnośrodowiskowej zawierające:</p> <ul style="list-style-type: none"> <li>✓ poprawione oświadczenie eksperta przyrodniczego dotyczące działek rolnych/działek przyrodniczych o stwierdzeniu występowania siedliska przyrodniczego lub siedliska lęgowego ptaków, braku potrzeby sporządzenia dokumentacji przyrodniczej oraz sprzeczności wymogów realizowanego wariantu z działaniami obligatoryjnymi lub fakultatywnymi określonymi w PO albo w PZO ustanowionymi dla danego obszaru Natura 2000</li> </ul>	Poprawione kopie stron planu składane w przypadku gdy ekspert przyrodniczy w oświadczeniu wskazał, że grunty zadeklarowane przez rolnika lub zarządcę w ramach zobowiązania rolno-środowiskowo-klimatycznego nie są położone na obszarze Natura 2000, dla którego zostały ustanowione plan ochrony albo plan zadań ochronnych, a Agencja ustali w pierwszym roku realizacji tego zobowiązania, że te grunty są położone na obszarze Natura 2000, dla którego zostały ustanowione plan ochrony albo plan zadań ochronnych.	Dokument zewnętrzny
<p>Kopie stron planu działalności rolnośrodowiskowej zawierające:</p> <ul style="list-style-type: none"> <li>✓ poprawione oświadczenie doradcy rolnośrodowiskowego dotyczące działek rolnych, że cała działka rolna, do której rolnik ubiega się o przyznanie płatności rolno-środowiskowo-klimatycznej w ramach interwencji 3, znajduje się poza granicami warstw cyfrowych GIOŚ lub warstw cyfrowych GDOŚ lub obszarem wdrażania działań ochronnych obligatoryjnych lub fakultatywnych dla dubelta lub wodniczki określonych w PO albo w PZO ustanowionych dla danego obszaru Natura 2000 oraz, że wymogi realizowanego zobowiązania rolno-środowiskowo-klimatycznego są sprzeczne z działaniami obligatoryjnymi lub fakultatywnymi określonymi w PO albo w PZO ustanowionymi dla danego obszaru Natura 2000</li> </ul>	Poprawione kopie stron planu składane gdy doradca rolnośrodowiskowy w oświadczeniu wskazał, że grunty zadeklarowane przez rolnika lub zarządcę w ramach zobowiązania rolno-środowiskowo-klimatycznego nie są położone na obszarze Natura 2000, dla którego zostały ustanowione plan ochrony albo plan zadań ochronnych, a Agencja ustali w pierwszym roku realizacji tego zobowiązania, że te grunty są położone na obszarze Natura 2000, dla którego zostały ustanowione plan ochrony albo plan zadań ochronnych.	Dokument zewnętrzny
<p>Kopie stron planu działalności rolnośrodowiskowej zawierające:</p> <ul style="list-style-type: none"> <li>✓ poprawione informacje o wymogach w ramach realizowanego zobowiązania rolno-środowiskowo-klimatycznego, w tym także tych doprecyzowanych przez eksperta</li> </ul>	Poprawione kopie stron planu składane, gdy ekspert przyrodniczy lub doradca rolnośrodowiskowy w oświadczeniu wskazali, że grunty zadeklarowane przez rolnika lub zarządcę w ramach zobowiązania rolno-środowiskowo-klimatycznego nie są położone na obszarze Natura 2000, dla którego zostały	Dokument zewnętrzny

przyrodniczego lub doradcę rolnośrodowiskowego	ustanowione plan ochrony albo plan zadań ochronnych, a Agencja ustali w pierwszym roku realizacji tego zobowiązania, że te grunty są położone na obszarze Natura 2000, dla którego zostały ustanowione plan ochrony albo plan zadań ochronnych.	
--	---	--

**Dokumenty składane w trakcie postępowania – do 30 września 2026 r.**

Zaświadczenie o udostępnieniu samca w celu pozyskania nasienia	Dokument składany w przypadku ubiegania się o dodatkową płatność do buhaja, w przypadku realizacji zobowiązania w ramach wariantu: 6.1.1. Zachowanie lokalnych ras bydła – użytkowanie mleczne lub wariantu 6.1.2. Zachowanie lokalnych ras bydła – użytkowanie mięsne.	ZUS-1/1004
--	--	------------

**Dokumenty składane w trakcie postępowania – do 2 listopada 2026 r.**

Świadectwo oceny laboratoryjnej materiału siewnego odmian regionalnych lub odmian amatorskich wpisanych do krajowego rejestru, lub odmian marginalnych z gatunków roślin rolniczych, lub	Dokument składany w przypadku wytwarzania materiału siewnego w ramach wariantu 5.2 z uprawy roślin regionalnych odmian amatorskich wpisanych do krajowego rejestru, lub odmian marginalnych z gatunków roślin rolniczych wymienionych w ust. 3 pkt 1 załącznika nr 4 do rozporządzenia.	Dokument zewnętrzny
Informacja o wynikach badania materiału siewnego uzyskanego z roślin uprawianych w tym roku, lub	Dokument składany w przypadku wytworzenia materiału siewnego w ramach wariantu 5.2 z roślin gatunków rzadko uprawianych roślin rolniczych i warzywnych wymienionych w ust. 3 pkt 2 załącznika nr 4 do rozporządzenia.	Dokument zewnętrzny
Oświadczenie o posiadaniu plantacji nasiennej rośliny dwuletniej lub rośliny będącej byliną	Dokument składany w ramach wariantu 5.2 w przypadku deklaracji roślin dwuletnich lub bylin, w pierwszym roku uprawy tych roślin.	O-3/1004

**Dokumenty składane w trakcie postępowania – do 30 listopada 2026 r.**

Potwierdzenie przesłania kopii dokumentacji przyrodniczej do Instytutu Technologiczno-Przyrodniczego – Państwowego Instytutu Badawczego	Dokument składany w pierwszym roku realizacji zobowiązania w przypadku realizacji wariantów Interwencji 1 i 2. Potwierdzenie powinno zawierać imię i nazwisko oraz numer identyfikacyjny gospodarstwa. Jeżeli potwierdzenie nie zawiera imienia i nazwiska lub numeru identyfikacyjnego – do potwierdzenia należy dołączyć kopię pierwszej strony dokumentacji przyrodniczej, której dotyczy to potwierdzenie.	Dokument zewnętrzny
---	---	---------------------

<b>Dokumenty składane w przypadku zastąpienia zwierząt objętych zobowiązaniem rolno-środowiskowo-klimatycznym w ramach interwencji 6. Zachowanie zagrożonych zasobów genetycznych zwierząt w rolnictwie</b>		
<p>Oświadczenie, zawierające wskazanie zwierząt, jakie zostały zastąpione i jakimi je zastąpiono, potwierdzone przez Instytut Zootechniki:</p> <ul style="list-style-type: none"> <li>▪ dla bydła</li> <li>▪ dla klaczy</li> <li>▪ dla ogierów</li> <li>▪ dla świń</li> <li>▪ dla owiec matek</li> <li>▪ dla kóz matek</li> </ul>	<p>Dokument składany w przypadku zastąpienia zwierząt objętych zobowiązaniem rolno-środowiskowo-klimatycznym w ramach Interwencji 6. Zastąpienia dokonuje się w terminie 40 dni od daty powzięcia informacji o konieczności zastąpienia zwierzęcia; o zastąpieniu rolnik informuje kierownika biura powiatowego ARiMR w terminie 30 dni od dnia jego dokonania.</p>	<p>ZWB-1/1004 (bydło) ZWK-1/1004 (klacze) ZWG-1/1004 (ogierzy) ZWL-1/1004 (świnie) ZWO-1/1004 (owce) ZWC-1/1004 (kozy)</p>
<p>Oświadczenie, zawierające wskazanie zwierząt, jakie zostały zakwalifikowane do programu ochrony zasobów genetycznych ras lokalnych, potwierdzone przez Instytut Zootechniki:</p> <ul style="list-style-type: none"> <li>▪ dla bydła</li> <li>▪ dla klaczy</li> <li>▪ dla ogierów</li> <li>▪ dla świń</li> <li>▪ dla owiec matek</li> <li>▪ dla kóz matek</li> </ul>	<p>Dokument składany w przypadku, gdy zastąpienie zwierząt objętych zobowiązaniem w ramach Interwencji 6 zostało dokonane w terminie składania wniosków o przyznanie płatności, lecz przed dniem złożenia wniosku o przyznanie płatności rolno-środowiskowo-klimatycznych.</p>	<p>WB-1/1004 (bydło) WK-1/1004 (klacze) WG-1/1004 (ogierzy) WL-1/1004 (świnie) WO-1/1004 (owce) WC-1/1004 (kozy)</p>

#### 2.1.2.4. w zakresie płatności ekologicznych (WPR 2023-2027)

<b>Nazwa dokumentu</b>	<b>Dodatkowe informacje</b>	<b>Symbol dokumentu</b>
<b>Załączniki do wniosku</b>		
<p>Oświadczenie współposiadacza o wyrażeniu zgody na przyznanie rolnikowi płatności bezpośrednich lub przejściowego wsparcia krajowego lub płatności ONW lub płatności rolno-środowiskowo-klimatycznej w ramach WPR 2023-2027 lub płatności ekologicznej lub płatności rolno-środowiskowo-klimatycznej w ramach PROW 2014-2020</p>	<p>Załącznik składany w przypadku, gdy co najmniej jedna działka referencyjna lub jedna powierzchnia deklarowana do płatności jest przedmiotem współposiadania. Oświadczenie jest składane dla każdego współposiadacza oddzielnie, natomiast nie jest składane, jeżeli współposiadaczem jest małżonek wnioskującego o płatność.</p>	<p>O-1/1001</p>

Oświadczenie o grupie rolników, ubiegających się o przyznanie płatności ekologicznych	Dokument składany w przypadku, gdy warunek posiadania zwierząt w zakresie Pakietu 7, 8, 9 rolnik spełnia łącznie, z co najmniej jednym rolnikiem ubiegającym się o przyznanie płatności ekologicznych, którego grunty, do których ubiega się o przyznanie tych płatności, są położone na terenie tej samej gminy lub gminy z nią sąsiadującej lub jego małżonkiem, lub do ustalenia liczby zwierząt stanowiących podstawę ustalenia wysokości płatności ekologicznych w ramach Pakietu 7, 8, 9 mają być uwzględnione zwierzęta będące w posiadaniu innego rolnika ubiegającego się o przyznanie płatności ekologicznych, którego grunty, do których ubiega się przyznanie tych płatności, są położone na terenie tej samej gminy lub gminy z nią sąsiadującej lub jego małżonka.	O-1/1003
Oświadczenie małżonka rolnika o wyrażeniu zgody na przyznanie płatności ekologicznych z uwzględnieniem zwierząt, będących w jego posiadaniu	Załącznik składany w przypadku, gdy warunek posiadania zwierząt spełnia małżonek rolnika ubiegającego się o przyznanie płatności w ramach Pakietu 7, 8, 9 lub 10 lub rolnik ubiega się o uwzględnienie zwierząt będących w posiadaniu jego małżonka, do ustalenia powierzchni, do której rolnikowi przysługuje płatność w ramach Pakietu 7, 8 lub 9.	O-2/1003
<b>Dokumenty składane w trakcie postępowania – do 31 lipca 2026 r.</b>		
Oświadczenie o rodzaju uprawianej na danym gruncie uprawy sadowniczej lub jagodowej	Dokument składany w przypadku realizacji zobowiązania w ramach Pakietu 4, 5, 6, 9 (w przypadku uprawy w ramach tego pakietu upraw sadowniczych lub jagodowych).	O-3/1003
<b>Dokumenty składane w trakcie postępowania – do 30 listopada 2026 r.</b>		
Kopia świadectwa oceny polowej materiału siewnego wydane na podstawie przepisów o nasiennictwie, lub  Zaświadczenie o wydaniu świadectwa oceny polowej materiału siewnego wydane przez właściwego ze względu na położenie plantacji nasiennej wojewódzkiego inspektora ochrony roślin i nasiennictwa, lub  Oświadczenie o posiadaniu plantacji nasiennej rośliny dwuletniej lub	Dokument składany w przypadku realizacji zobowiązania w ramach Pakietu 1 lub 9, jeżeli materiał siewny został poddany ocenie na podstawie przepisów o nasiennictwie. W przypadku deklaracji rośliny dwuletniej lub roślin wieloletnich – w pierwszym roku uprawy tych roślin, należy złożyć <i>Oświadczenie o posiadaniu plantacji nasiennej rośliny dwuletniej lub wieloletniej – w pierwszym roku uprawy tej rośliny.</i>	Dokument zewnętrzny  Dokument zewnętrzny  O-4/1003

wieloletniej – w pierwszym roku uprawy tej rośliny.		
<b>Dokumenty składane w trakcie postępowania – od 15 do 21 marca 2026 r.</b>		
Oświadczenie o posiadanych zwierzętach z gatunku jeleniowatych w przypadku wnioskowania o płatności ekologiczne	Oświadczenie składane w przypadku deklaracji we wniosku pakietu 7 lub 8 lub 9 lub 10, jeżeli w okresie od dnia 15 marca 2026 r. do dnia 14 marca 2027 r. w posiadaniu rolnika lub jego małżonka były daniela lub jelenie szlachetne, lub w przypadku deklaracji we wniosku pakietu 7 lub 8 lub 9, jeżeli w okresie od dnia 15 marca 2026 r. do dnia 14 marca 2027 r. w posiadaniu innego rolnika, z którym rolnik tworzy grupę rolników lub jego małżonka daniela lub jelenie szlachetne były, które nie są oznaczone numerem z systemu IRZ zgodnie z przepisami o systemie identyfikacji i rejestracji zwierząt.	O-5/1003

#### 2.1.2.5. w zakresie ekoschematu Dobrostan zwierząt

Nazwa dokumentu	Dodatkowe informacje	Symbol dokumentu
<b>Załączniki do wniosku - brak</b>		
<b>Dokumenty składane w trakcie postępowania – do 31 lipca 2026 r.</b>		
Plan poprawy dobrostanu zwierząt	<p>Dokument składany w przypadku realizacji wariantu/praktyki:</p> <ul style="list-style-type: none"> <li>○ Dobrostan loch,</li> <li>○ Dobrostan tuczników,</li> <li>○ Dobrostan krów mlecznych – zwiększona powierzchnia bytowa o 20% oraz zwiększona powierzchnia bytowa o 50%,</li> <li>○ Dobrostan krów mamek utrzymywanych w pomieszczeniach lub w budynkach – zwiększona powierzchnia bytowa o 20% oraz zwiększona powierzchnia bytowa o 50%,</li> <li>○ Dobrostan krów mamek utrzymywanych w systemie otwartym – zwiększona o 20% zewnętrzna powierzchnia bytowa,</li> <li>○ Dobrostan opasów – zwiększona powierzchnia bytowa o 20% oraz zwiększona powierzchnia bytowa o 50%,</li> <li>○ Dobrostan owiec,</li> <li>○ Dobrostan kur niosek,</li> <li>○ Dobrostan kurcząt brojlerów,</li> <li>○ Dobrostan indyków utrzymywanych z przeznaczeniem do produkcji mięsa,</li> </ul>	Dokument zewnętrzny

	<ul style="list-style-type: none"> <li>○ Dobrostan koni utrzymywanych w pomieszczeniach lub w budynkach,</li> <li>○ Dobrostan koni utrzymywanych w systemie otwartym,</li> <li>○ Dobrostan kóz</li> </ul> <p>w przypadku gdy dana praktyka nie była realizowana w roku poprzednim lub za daną praktykę rolnik w roku poprzednim otrzymał odmowę przyznania płatności (bez względu na powód) lub rolnik złożył wycofanie wniosku w ramach danej praktyki.</p>	
Oświadczenie o braku zmian w planie poprawy dobrostanu zwierząt	<p>Dokument składany w przypadku realizacji wariantu/praktyki:</p> <ul style="list-style-type: none"> <li>○ Dobrostan loch,</li> <li>○ Dobrostan tuczników,</li> <li>○ Dobrostan krów mlecznych – zwiększona powierzchnia bytowa o 20% oraz zwiększona powierzchnia bytowa o 50%,</li> <li>○ Dobrostan krów mamek utrzymywanych w pomieszczeniach lub w budynkach – zwiększona powierzchnia bytowa o 20% oraz zwiększona powierzchnia bytowa o 50%,</li> <li>○ Dobrostan krów mamek utrzymywanych w systemie otwartym – zwiększona o 20% zewnętrzna powierzchnia bytowa,</li> <li>○ Dobrostan opasów – zwiększona powierzchnia bytowa o 20% oraz zwiększona powierzchnia bytowa o 50%,</li> <li>○ Dobrostan owiec,</li> <li>○ Dobrostan kur niosek,</li> <li>○ Dobrostan kurcząt brojlerów,</li> <li>○ Dobrostan indyków utrzymywanych z przeznaczeniem do produkcji mięsa,</li> <li>○ Dobrostan koni utrzymywanych w pomieszczeniach lub w budynkach,</li> <li>○ Dobrostan koni utrzymywanych w systemie otwartym,</li> <li>○ Dobrostan kóz.</li> </ul> <p>jeżeli rolnik posiada ten sam plan poprawy dobrostanu zwierząt sporządzony w latach 2020-2025 i rolnik otrzymał płatność dobrostanową za rok poprzedni w ramach danej praktyki.</p>	O-23/1001
Zdjęcie geotagowane	<p>Zdjęcie dokumentujące stosowanie ściółki w budynku lub w pomieszczeniu, w którym utrzymywane są zwierzęta zgodnie z wymogami praktyki „utrzymywanie na ściółce” w ramach wariantów:</p> <ul style="list-style-type: none"> <li>○ Dobrostan loch,</li> </ul>	Dokument zewnętrzny

	<ul style="list-style-type: none"> <li>○ Dobrostan tuczników,</li> <li>○ Dobrostan krów mlecznych,</li> <li>○ Dobrostan krów mamek utrzymywanych w pomieszczeniach lub w budynkach,</li> <li>○ Dobrostan opasów.</li> </ul>	
<b>Dokumenty składane w trakcie postępowania – od 1 października do dnia 7 października 2026</b>		
Rejestr wypasu krów mlecznych, lub	Dokument składany w przypadku realizacji praktyki zapewnienie wypasu w ramach wariantu Dobrostan krów mlecznych.	O-26/1001
Oświadczenie o zapewnieniu wypasu dla krów mlecznych	Rejestr i oświadczenie są dokumentami równoważnymi – wystarczające jest złożenie jednego z nich.	O-42/1001
Rejestr wypas krów mamek, lub	Dokument składany w przypadku realizacji praktyki zapewnienie wypasu w ramach wariantu Dobrostan mamek utrzymywanych w pomieszczeniach lub budynkach, obejmujący także cielęta, jałówki i opasy o masie ciała do 300 kg typu użytkowego mięsnego lub typu użytkowego kombinowanego o mięsnym kierunku ich użytkowania).	O-29/1001
Oświadczenie o zapewnieniu wypasu dla krów mamek	Rejestr i oświadczenie są dokumentami równoważnymi – wystarczające jest złożenie jednego z nich.	O-43/1001
Rejestr wypasu opasów, lub	Dokument składany w przypadku realizacji praktyki zapewnienie wypasu w ramach wariantu Dobrostan opasów.	O-31/1001
Oświadczenie o zapewnieniu wypasu dla opasów	Rejestr i oświadczenie są dokumentami równoważnymi – wystarczające jest złożenie jednego z nich.	O-44/1001
<b>Dokumenty składane w trakcie postępowania – od dnia 15 marca do dnia 21 marca 2027 r.</b>		
Oświadczenie o zapewnieniu wypasu lub dostępu do zewnętrznej powierzchni bytowej dla owiec	Dokument składany w przypadku realizacji wariantu Dobrostan owiec.	O-33-1001
Oświadczenie o zapewnieniu wypasu lub dostępu do zewnętrznej powierzchni bytowej dla koni	Dokument składany w przypadku realizacji wariantu Dobrostan koni utrzymywanych w pomieszczeniach lub w budynkach.	O-36/1001
Oświadczenie o zapewnieniu dostępu do powierzchni zewnętrznych lub bieżalni dla koni	Dokument składany w przypadku realizacji wariantu Dobrostan koni utrzymywanych w pomieszczeniach lub w budynkach.	O-37/1001
Oświadczenie o zapewnieniu wypasu dla kóz	Dokument składany w przypadku realizacji wariantu Dobrostan kóz.	O-38/1001
Oświadczenie o zapewnieniu dostępu do zewnętrznej powierzchni bytowej dla kóz	Dokument składany w przypadku realizacji wariantu Dobrostan kóz.	O-39/1001

Rejestr wybiegu krów mlecznych, lub  Oświadczenie o zapewnieniu wybiegu dla krów mlecznych	Dokument składany w przypadku realizacji praktyki zapewnienie wybiegu w ramach wariantu Dobrostan krów mlecznych. Rejestr i oświadczenie są dokumentami równoważnymi – wystarczające jest złożenie jednego z nich.	O-27/1001  O-45/1001
Rejestr wybiegu krów mamek, lub  Oświadczenie o zapewnieniu wybiegu dla krów mamek	Dokument składany w przypadku realizacji praktyki zapewnienie wybiegu w ramach wariantu Dobrostan mamek utrzymywanych w pomieszczeniach lub budynkach, obejmujący także cielęta, jałówki i opasy o masie ciała do 300 kg typu użytkowego mięsnego lub typu użytkowego kombinowanego o mięsnym kierunku ich użytkowania). Rejestr i oświadczenie są dokumentami równoważnymi – wystarczające jest złożenie jednego z nich.	O-30/1001  O-46/1001
Rejestr wybiegu opasów, lub  Oświadczenie o zapewnieniu wybiegu dla opasów	Dokument składany w przypadku realizacji praktyki zapewnienie wybiegu w ramach wariantu Dobrostan opasów. Rejestr i oświadczenie są dokumentami równoważnymi – wystarczające jest złożenie jednego z nich.	O-32/1001  O-47/1001
Rejestr sposobu utrzymywania loch w okresie okołoporodowym	Dokument składany w przypadku realizacji wariantu Dobrostan loch, jeżeli rolnik w planie poprawy dobrostanu zwierząt lub oświadczeniu o braku zmian w planie, oświadczył, że lochy są utrzymywane w systemie jarzmowym nie dłużej niż przez 14 dni w okresie okołoporodowym. Dokument składany także w przypadku, gdy w oświadczeniu o utrzymywaniu zwierząt w gospodarstwie w przypadku utrzymywania zwierząt w systemie rolnictwa ekologicznego lub zgodnie z system jakości QAFP, rolnik oświadczył, że lochy są utrzymywane w systemie jarzmowym nie dłużej niż przez 14 dni w okresie okołoporodowym.	O-24/1001
Rejestr terminów odsadzenia prosiąt	Dokument składany w przypadku realizacji praktyki późniejsze odsadzanie prosiąt w ramach wariantu Dobrostan loch.	O-25/1001
Rejestr terminów odsadzenia cieląt	Dokument składany w przypadku realizacji praktyki późniejsze odsadzanie cieląt w ramach wariantu Dobrostan krów mlecznych.	O-28/1001
Oświadczenie o zapewnieniu wszystkim utrzymywanym w gospodarstwie kurczętom brojlerom co najmniej 6 godzin	Dokument składany w przypadku realizacji wariantu Dobrostan kurcząt brojlerów.	O-34/1001

nieprzerwanej ciemności podczas doby		
Oświadczenie o zapewnieniu wszystkim utrzymywanym w gospodarstwie indykom co najmniej 8 godzin nieprzerwanej ciemności podczas doby	Dokument składany w przypadku realizacji wariantu Dobrostan indyków utrzymywanych z przeznaczeniem do produkcji mięsa.	O-35/1001
Oświadczenie o zapewnieniu zwierzętom utrzymywania na ściółce	Dokument składany w przypadku realizacji praktyki utrzymywanie zwierząt na ściółce, w ramach wariantów: Dobrostan loch, Dobrostan tuczników, Dobrostan krów mlecznych, Dobrostan krów mamek utrzymywanych w pomieszczeniach lub budynkach, Dobrostan opasów.	O-48/1001
<b>Dokumenty składane w trakcie postępowania – do dnia 14 marca 2027 r.</b>		
Oświadczenie o uzupełnieniu planu lub poprawieniu planu poprawy dobrostanu zwierząt	Dokument składany przypadku stwierdzenia, że plan poprawy dobrostanu zwierząt jest niekompletny lub jest niezgodny w zakresie informacji zawartych w części szczegółowej planu poprawy dobrostanu zwierząt.	O-40/1001
<b>Dokumenty składane w trakcie postępowania – do dnia 21 marca 2027 r.</b>		
Oświadczenie o utrzymaniu loch w gospodarstwie	Dokument składany w przypadku realizacji wariantu Dobrostan loch w ramach praktyki utrzymywanie zwierząt zgodnie z wymaganiami systemu jakości QAFP lub systemu jakości TAQ lub zgodnie z wymaganiami rolnictwa ekologicznego	O-50/1001
Zaświadczenie potwierdzającego ukończenie szkolenia z zakresu metod ograniczających stosowanie antybiotyków w produkcji zwierzęcej	Dokument składany w przypadku realizacji dowolnego wariantu w ramach ekoschematu Dobrostan zwierząt, jeżeli rolnik nie odbył szkolenia i nie dostarczył zaświadczenia w roku poprzednim.	Dokument zewnętrzny
Certyfikat potwierdzający, że wytwarzane produkty są zgodne ze specyfiką i standardami systemu QAFP	Dokument składany w przypadku realizacji praktyki utrzymywanie zwierząt zgodnie z wymaganiami systemów jakości QAFP w ramach wariantów: Dobrostan loch, Dobrostan tuczników, Dobrostan kurcząt brojlerów, Dobrostan indyków utrzymywanych z przeznaczeniem do produkcji mięsa.	Dokument zewnętrzny
Certyfikat potwierdzający, że wytwarzane produkty są zgodne ze specyfiką i standardami systemu QMP	Dokument składany w przypadku realizacji praktyki utrzymywanie zwierząt zgodnie z wymaganiami systemów jakości QMP w ramach wariantów: Dobrostan krów mamek utrzymywanych w pomieszczeniach lub budynkach, Dobrostan krów mamek utrzymywanych w systemie otwartym, Dobrostan opasów.	Dokument zewnętrzny
Certyfikat potwierdzający, że wytwarzane produkty są zgodne	Dokument składany w przypadku realizacji praktyki utrzymywanie zwierząt zgodnie z wymaganiami	Dokument zewnętrzny

ze specyfikacją i standardami systemu TAQ	systemów jakości TAQ w ramach wariantów: Dobrostan loch, Dobrostan tuczników.	
Certyfikat potwierdzający, że wytwarzane produkty są zgodne ze specyfikacją i standardami systemu PQS	Dokument składany w przypadku realizacji praktyki utrzymywanie zwierząt zgodnie z wymaganiami systemów jakości PQS w ramach wariantów: Dobrostan loch, Dobrostan tuczników.	Dokument zewnętrzny

#### 2.1.2.6. w zakresie płatności zalesieniowych

Nazwa dokumentu	Dodatkowe informacje	Symbol dokumentu
<b>Dokument składany w trakcie postępowania – w roku, w którym upływa 5 lat od dnia złożenia oświadczenia o wykonaniu zalesienia, lub złożenia wniosku o przyznanie pierwszej premii pielęgnacyjnej do gruntów z sukcesją naturalną lub w odpowiedzi na wezwanie kierownika BP, w terminie 14 dni od doręczenia wezwania.</b>		
Kopia decyzji w sprawie przekwalifikowania zalesionego gruntu na grunt leśny albo zaświadczenie o przekwalifikowaniu zalesionego gruntu na grunt leśny w wyniku modernizacji ewidencji gruntów i budynków	<p>Dokument składany w przypadku, gdy rolnik ubiega się o przyznanie premii z tytułu zalesień (PROW 2014-2020) (ZAL 1420 i ZAL1420SN).</p> <p>Rolnik składa do kierownika biura powiatowego Agencji do końca roku kalendarzowego, w którym upływa 5 lat od dnia złożenia oświadczenia o wykonaniu zalesienia, lub złożenia wniosku o przyznanie pierwszej premii pielęgnacyjnej do gruntów z sukcesją naturalną, na których, zgodnie z planem zalesienia, nie jest wymagane wykonanie zalesienia, kopię decyzji wydanej przez starostę właściwego ze względu na położenie gruntów objętych zalesieniem</p> <p>w sprawie przekwalifikowania zalesionego gruntu na grunt leśny albo zaświadczenie o przekwalifikowaniu zalesionego gruntu na grunt leśny w wyniku modernizacji ewidencji gruntów i budynków.</p> <p>Z powyższego wynika, że:</p> <ul style="list-style-type: none"> <li>– w sprawach kontynuacyjnych ZAL1420 – jeżeli oświadczenie o wykonaniu zalesienia zostało złożone w 2021 r., rolnik do 31.12.2026 r. powinien dostarczyć do kierownika biura powiatowego ARiMR dokumenty potwierdzające przekwalifikowanie zalesionego gruntu na grunt leśny;</li> <li>– w sprawach ZAL1420SN w których pierwszy wniosek o przyznanie premii pielęgnacyjnej do gruntów ze 100% sukcesją naturalną (PROW 2014-2020) został złożony w 2021 r., rolnik do 31.12.2026 r. powinien dostarczyć do kierownika biura powiatowego ARiMR dokumenty potwierdzające przekwalifikowanie zalesionego gruntu na grunt leśny.</li> </ul>	Dokument wewnętrzny

## 2.2. Oświadczenie o braku zmian w planie poprawy dobrostanu zwierząt w roku 2026.

Rolnik, który realizował ekoschemat Dobrostan zwierząt w roku ubiegłym i w roku 2026 realizuje ten sam wariant/tę samą praktykę podwyższającą poziom dobrostanu zwierząt może posiadać ten sam plan poprawy dobrostanu zwierząt, w związku z czym w terminie do dnia 31.07.2026 r. jest zobowiązany dostarczyć do ARiMR, dokument „Oświadczenie o braku zmian w planie poprawy dobrostanu zwierząt w roku 2026 r.”

Plan poprawy dobrostanu zwierząt nie jest wymagany w przypadku zwierząt utrzymywanych zgodnie z systemem rolnictwa ekologicznego, zwierząt utrzymywanych zgodnie z systemem QAFP, z systemem TAQ - dla praktyki zwiększona o co najmniej 20% powierzchnia bytowa w pomieszczeniach lub w budynkach – w przypadku loch i tuczników. W przypadku utrzymywanych zwierząt zgodnie z systemem PQS posiadanie planu jest wymagane.

Jeżeli plan poprawy dobrostanu zwierząt zostanie sporządzony do 14 dni po upływie terminu tj. po 31 lipca 2026 r., przedmiotowa płatność zostanie zmniejszona o 10%.

Brak złożenia Oświadczenia o braku zmian w planie poprawy dobrostanu zwierząt, pomimo wezwania ze strony ARiMR - skutkuje odmową przyznania płatności dobrostanowej.

**UWAGA!** w przypadku rolnika realizującego Dobrostan zwierząt w 2026 roku w zakresie praktyk rozgęszczenia – 20% lub 50% (dostał płatność za rok 2025 w ramach danej praktyki/wariantu), który w roku 2026, dodaje praktyki: wypas, ściółka, wybieg, późniejsze odsadzanie prosiąt, późniejsze odsadzanie cieląt – **nie jest wymagane sporządzenie nowego planu, w związku z czym on również zobowiązany jest dostarczyć dokument „Oświadczenie o braku zmian w planie poprawy dobrostanu zwierząt w roku 2026 r.”** Natomiast, w przypadku zwierząt utrzymywanych zgodnie z systemem QAFP w ramach wariantu Dobrostan kurcząt brojlerów oraz wariant Dobrostan indyków utrzymywanych z przeznaczeniem do produkcji mięsa – **plan poprawy zwierząt jest wymagany.**

W celu wypełnienia przedmiotowego oświadczenia, należy przejść do zakładki **dok. Uzupełniająca**, wybrać „Kampania 2026” i przejść do znajdującego się po prawej stronie dokumentu „**Oświadczenie o braku zmian w planie poprawy dobrostanu zwierząt w roku 2026 r.**”.

po wybraniu formularza oświadczenia, należy z listy wybrać odpowiedni wiersz w zależności od realizowanego wariantu.

### 2.2.1. Dobrostan loch.

W zależności od realizowanego wariantu, należy używając przycisku

rozwinąć dane do wypełnienia.

rozwiń

Oświadczam, że w planie poprawy dobrostanu zwierząt złożonym w roku 2020 lub w roku 2021 lub w roku 2022 lub 2023 lub 2024 lub 2025 nie zaszły zmiany w zakresie niżej wskazanych informacji dotyczących:

- Dobrostanu loch
- Dobrostanu tuczników
- Dobrostanu krów mlecznych
- Dobrostanu krów mamek utrzymywanych w pomieszczeniach lub w budynkach
- Dobrostanu krów mamek utrzymywanych w systemie otwartym
- Dobrostanu opasów
- Dobrostanu owiec
- Dobrostanu kur niosek
- Dobrostanu kurcząt brojlerów
- Dobrostanu indyków utrzymywanych z przeznaczeniem do produkcji mięsa
- Dobrostanu koni utrzymywanych w pomieszczeniach lub budynkach
- Dobrostanu koni utrzymywanych w systemie otwartym
- Dobrostanu kóz

Idź do Podsumowanie →

Po rozwinięciu zakładki „Dobrostan loch”,

Oświadczam, że w planie poprawy dobrostanu zwierząt złożonym w roku 2020 lub w roku 2021 lub w roku 2022 lub 2023 lub 2024 lub 2025 nie zaszły zmiany w zakresie niżej wskazanych informacji dotyczących:

**Dobrostan loch**

w przypadku realizacji wariantu Dobrostan loch, w zakresie praktyk: zwiększona co najmniej o 20% powierzchnia bytowa w pomieszczeniach lub w budynkach albo zwiększona co najmniej o 50% powierzchnia bytowa w pomieszczeniach lub w budynkach:

maksymalnej liczby loch i loszek po pokryciu oraz maksymalnej liczby świń (bez prosiąt nieodsadzonych), które ze względu na wymogi wariantu mogą być utrzymywane jednocześnie w danym gospodarstwie

- Dobrostanu tuczników
- Dobrostanu krów mlecznych
- Dobrostanu krów mamek utrzymywanych w pomieszczeniach lub w budynkach
- Dobrostanu krów mamek utrzymywanych w systemie otwartym
- Dobrostanu opasów
- Dobrostanu owiec
- Dobrostanu kur niosek
- Dobrostanu kurcząt brojlerów
- Dobrostanu indyków utrzymywanych z przeznaczeniem do produkcji mięsa
- Dobrostanu koni utrzymywanych w pomieszczeniach lub budynkach
- Dobrostanu koni utrzymywanych w systemie otwartym
- Dobrostanu kóz

Idź do Podsumowanie →

należy odznaczyć checkbox „maksymalnej liczby loch....”.

Dobrostanu loch

w przypadku realizacji wariantu Dobrostan loch, w zakresie praktyk: zwiększona co najmniej o 20% powierzchnia bytowa w pomieszczeniach lub w budynkach albo zwiększona co najmniej o 50% powierzchnia bytowa w pomieszczeniach lub w budynkach:

maksymalnej liczby loch i loszek po pokryciu oraz maksymalnej liczby świń (bez prosiąt nieodsadzonych), które ze względu na wymogi wariantu mogą być utrzymywane jednocześnie w danym gospodarstwie

następnie należy wypełnić dodatkowe oświadczenie w zakresie utrzymania w systemie jarzmowym:

- ✓ lochy nie są utrzymywane w systemie jarzmowym
- ✓ lochy nie są utrzymywane w systemie jarzmowym przez okres nie dłuższy niż 14 dni w okresie okołoporodowym

w przypadku realizacji wariantu Dobrostan loch, w zakresie praktyk: zwiększona co najmniej o 20% powierzchnia bytowa w pomieszczeniach lub w budynkach albo zwiększona co najmniej o 50% powierzchnia bytowa w pomieszczeniach lub w budynkach:

maksymalnej liczby loch i loszek po pokryciu oraz maksymalnej liczby świń (bez prosiąt nieodsadzonych), które ze względu na wymogi wariantu mogą być utrzymywane jednocześnie w danym gospodarstwie

Dodatkowo oświadczam, że:

lochy nie są utrzymywane w systemie jarzmowym  lochy są utrzymywane w systemie jarzmowym przez okres nie dłuższy niż 14 dni w okresie okołoporodowym

po dokonaniu wyboru sposobu utrzymania loch w jarzmie

naależy, w zależności od deklaracji, przejść do wyboru kolejnego wariantu lub kliknąć przycisk „Podsumowanie”.

## 2.2.2. Dobrostan tuczników.

Po rozwinięciu zakładki „Dobrostan tuczników”,

	DOKUMENT	PODSUMOWANIE
Wnioski	Oświadczam, że w planie poprawy dobrostanu zwierząt złożonym w roku 2020 lub w roku 2021 lub w roku 2022 lub 2023 lub 2024 lub 2025 nie zaszły zmiany w zakresie niżej wskazanych informacji dotyczących:	
Wnioski transferowe	Dobrostanu loch	
Transferzy PROW/WPR	<b>Dobrostanu tuczników</b>	
Dok. uzupełniające	Dobrostanu krów mlecznych	
Wnioski zalesieniowe	Dobrostanu krów mamek utrzymywanych w pomieszczeniach lub w budynkach	
	Dobrostanu krów mamek utrzymywanych w systemie otwartym	
LPIS	Dobrostanu opasów	
LPIS - całoroczny	Dobrostanu owiec	
Wyniki AMS	Dobrostanu kur niosek	
Producenci	Dobrostanu kurcząt brojlerów	
Administracja	Dobrostanu indyków utrzymywanych z przeznaczeniem do produkcji mięsa	
	Dobrostanu koni utrzymywanych w pomieszczeniach lub budynkach	
	Dobrostanu koni utrzymywanych w systemie otwartym	
Pomoc	Dobrostanu kóz	

[Idź do Podsumowanie](#)

należy odznaczyć checkbox „maksymalnej liczby warchlaków i tuczników...”,

Dobrostanu tuczników

w przypadku wariantu Dobrostan tuczników, w zakresie praktyk: zwiększona co najmniej 20% powierzchnia bytowa w pomieszczeniach lub w budynkach albo zwiększona co najmniej o 50% powierzchnia bytowa w pomieszczeniach lub w budynkach:

maksymalnej liczby warchlaków i tuczników i maksymalnej liczby świń (bez prosiąt nieodsadzonych), które ze względu na wymogi wariantu mogą być utrzymywane jednocześnie w gospodarstwie

następnie należy przejść do wyboru kolejnego wariantu lub kliknąć przycisk „Podsumowanie”.

	DOKUMENT	PODSUMOWANIE
Wnioski	Oświadczam, że w planie poprawy dobrostanu zwierząt złożonym w roku 2020 lub w roku 2021 lub w roku 2022 lub 2023 lub 2024 lub 2025 nie zaszły zmiany w zakresie niżej wskazanych informacji dotyczących:	
Wnioski transferowe	Dobrostanu loch	
Transferzy PROW/WPR	Dobrostanu tuczników	
Dok. uzupełniające	<p>w przypadku wariantu Dobrostan tuczników, w zakresie praktyk: zwiększona co najmniej 20% powierzchnia bytowa w pomieszczeniach lub w budynkach albo zwiększona co najmniej o 50% powierzchnia bytowa w pomieszczeniach lub w budynkach:</p> <p><input checked="" type="checkbox"/> maksymalnej liczby warchlaków i tuczników i maksymalnej liczby świń (bez prosiąt nieodsadzonych), które ze względu na wymogi wariantu mogą być utrzymywane jednocześnie w gospodarstwie</p>	
Wnioski zalesieniowe	Dobrostanu krów mlecznych	
LPIS	Dobrostanu krów mamek utrzymywanych w pomieszczeniach lub w budynkach	
LPIS - całoroczny	Dobrostanu krów mamek utrzymywanych w systemie otwartym	
Wyniki AMS	Dobrostanu opasów	
Producenci	Dobrostanu owiec	
Administracja	Dobrostanu kur niosek	
	Dobrostanu kurcząt brojlerów	
Pomoc	Dobrostanu indyków utrzymywanych z przeznaczeniem do produkcji mięsa	
	Dobrostanu koni utrzymywanych w pomieszczeniach lub budynkach	
	Dobrostanu koni utrzymywanych w systemie otwartym	
	Dobrostanu kóz	

[Idź do Podsumowanie](#)

## 2.2.3. Dobrostan krów mlecznych.

Po rozwinięciu zakładki „Dobrostan krów mlecznych”,

należy odznaczyć checkbox „maksymalnej liczby krów mlecznych...”

This is a close-up screenshot of the "Dobrostan krów mlecznych" section. It shows the text: "w przypadku wariantu Dobrostan krów mlecznych, w zakresie praktyk: zwiększona o co najmniej 20% powierzchnia bytowa w pomieszczeniach lub w budynkach albo zwiększona co najmniej o 50% powierzchnia bytowa w pomieszczeniach lub w budynkach:". Below this text, there is a checkbox labeled "maksymalnej liczby krów mlecznych, które ze względu na wymogi wariantu mogą być utrzymywane jednocześnie w gospodarstwie". The checkbox is currently unchecked, and the entire text block is highlighted with a red box.

następnie należy w zależności od deklaracji, przejść do wyboru kolejnego wariantu lub kliknąć przycisk „Podsumowanie”.

DOKUMENT
PODSUMOWANIE

- Wnioski
- Wnioski transferowe
- Transfery PROW/WPR
- Dok. uzupełniające
- Wnioski zalesieniowe
- LPIS
- LPIS - całoroczny
- Wyniki AMS
- Producenci
- Administracja
- Pomoc
- Deklaracja dostępności

Oświadczam, że w planie poprawy dobrostanu zwierząt złożonym w roku 2020 lub w roku 2021 lub w roku 2022 lub 2023 lub 2024 lub 2025 nie zaszły zmiany w zakresie niżej wskazanych informacji dotyczących:

- Dobrostanu loch
- Dobrostanu tuczników
- Dobrostanu krów mlecznych
 

w przypadku wariantu Dobrostan krów mlecznych, w zakresie praktyk: zwiększona o co najmniej 20% powierzchnia bytowa w pomieszczeniach lub w budynkach albo zwiększona co najmniej o 50% powierzchnia bytowa w pomieszczeniach lub w budynkach:

 maksymalnej liczby krów mlecznych, które ze względu na wymogi wariantu mogą być utrzymywane jednocześnie w gospodarstwie
- Dobrostanu krów mamek utrzymywanych w pomieszczeniach lub w budynkach
- Dobrostanu krów mamek utrzymywanych w systemie otwartym
- Dobrostanu opasów
- Dobrostanu owiec
- Dobrostanu kur niosek
- Dobrostanu kurcząt brojlerów
- Dobrostanu indyków utrzymywanych z przeznaczeniem do produkcji mięsa
- Dobrostanu koni utrzymywanych w pomieszczeniach lub w budynkach
- Dobrostanu koni utrzymywanych w systemie otwartym
- Dobrostanu kóz

[Idź do Podsumowania](#)

## 2.2.4. Dobrostan krów mamek utrzymywanych w pomieszczeniach i budynkach.

Po rozwinięciu zakładki „Dobrostan krów mamek utrzymywanych w pomieszczeniach i budynkach”,

DOKUMENT
PODSUMOWANIE

- Wnioski
- Wnioski transferowe
- Transfery PROW/WPR
- Dok. uzupełniające
- Wnioski zalesieniowe
- LPIS
- LPIS - całoroczny
- Wyniki AMS
- Producenci
- Administracja
- Pomoc
- Deklaracja dostępności

Oświadczam, że w planie poprawy dobrostanu zwierząt złożonym w roku 2020 lub w roku 2021 lub w roku 2022 lub 2023 lub 2024 lub 2025 nie zaszły zmiany w zakresie niżej wskazanych informacji dotyczących:

- Dobrostanu loch
- Dobrostanu tuczników
- Dobrostanu krów mlecznych
- Dobrostanu krów mamek utrzymywanych w pomieszczeniach lub w budynkach
 

w przypadku wariantu Dobrostan krów mamek utrzymywanych w pomieszczeniach lub w budynkach w zakresie praktyk: zwiększona co najmniej o 20% powierzchnia bytowa w pomieszczeniach lub w budynkach albo zwiększona co najmniej o 50% powierzchnia bytowa w pomieszczeniach lub w budynkach:

 wielkości (w m<sup>2</sup>) posiadanej powierzchni bytowej w pomieszczeniach lub w budynkach przeznaczonych dla krów mamek, cieląt, jalewek i opasów o masie ciała do 300 kg typu użytkowego mięsnego lub typu użytkowego kombinowanego o mięsnym kierunku ich użytkowania
- Dobrostanu krów mamek utrzymywanych w systemie otwartym
- Dobrostanu opasów
- Dobrostanu owiec
- Dobrostanu kur niosek
- Dobrostanu kurcząt brojlerów
- Dobrostanu indyków utrzymywanych z przeznaczeniem do produkcji mięsa
- Dobrostanu koni utrzymywanych w pomieszczeniach lub w budynkach
- Dobrostanu koni utrzymywanych w systemie otwartym

[Idź do Podsumowania](#)

należy odznaczyć checkbox „wielkości (w m<sup>2</sup>) posiadanej powierzchni bytowej w pomieszczeniach lub w budynkach przeznaczonych dla krów mamek...”.

Dobrostanu krów mamek utrzymywanych w pomieszczeniach lub w budynkach

w przypadku wariantu Dobrostan krów mamek utrzymywanych w pomieszczeniach lub w budynkach w zakresie praktyk: zwiększona co najmniej o 20% powierzchnia bytowa w pomieszczeniach lub w budynkach albo zwiększona co najmniej o 50% powierzchnia bytowa w pomieszczeniach lub w budynkach:

wielkości (w m<sup>2</sup>) posiadanej powierzchni bytowej w pomieszczeniach lub w budynkach przeznaczonych dla krów mamek, cieląt, jalewek i opasów o masie ciała do 300 kg typu użytkowego mięsnego lub typu użytkowego kombinowanego o mięsnym kierunku ich użytkowania

następnie należy w zależności od deklaracji, przejść do wyboru kolejnego wariantu lub kliknąć przycisk „Podsumowanie”.

Kreator dokumentu uzupełniającego 2026 - Oświadczenie o braku zmian w planie poprawy dobrostanu zwierząt

DOKUMENT

PODSUMOWANIE

Wnioski

Wnioski transferowe

Transfery PROW/WPR

Dok. uzupełniające

Wnioski zalesieniowe

LPIS

LPIS - całoroczny

Wyniki AMS

Producenci

Administracja

Pomoc

Deklaracja dostępności

Oświadczam, że w planie poprawy dobrostanu zwierząt złożonym w roku 2020 lub w roku 2021 lub w roku 2022 lub 2023 lub 2024 lub 2025 nie zaszły zmiany w zakresie niżej wskazanych informacji dotyczących:

Dobrostanu loch

Dobrostanu tuczników

Dobrostanu krów mlecznych

Dobrostanu krów mamek utrzymywanych w pomieszczeniach lub w budynkach

w przypadku wariantu Dobrostan krów mamek utrzymywanych w pomieszczeniach lub w budynkach w zakresie praktyk: zwiększona co najmniej o 20% powierzchnia bytowa w pomieszczeniach lub w budynkach albo zwiększona co najmniej o 50% powierzchnia bytowa w pomieszczeniach lub w budynkach:

wielkości (w m<sup>2</sup>) posiadanej powierzchni bytowej w pomieszczeniach lub w budynkach przeznaczonych dla krów mamek, cieląt, jałówek i opasów o masie ciała do 300 kg typu użytkowego mięsnego lub typu użytkowego kombinowanego o mięsnym kierunku ich użytkowania

Dobrostanu krów mamek utrzymywanych w systemie otwartym

Dobrostanu opasów

Dobrostanu owiec

Dobrostanu kur niosek

Dobrostanu kurcząt brojlerów

Dobrostanu indyków utrzymywanych z przeznaczeniem do produkcji mięsa

Dobrostanu koni utrzymywanych w pomieszczeniach lub w budynkach

Dobrostanu koni utrzymywanych w systemie otwartym

Idź do Podsumowanie →

## 2.2.5. Dobrostan krów mamek utrzymywanych w systemie otwartym.

Po rozwinięciu zakładki „Dobrostan krów mamek utrzymywanych w systemie otwartym”,

Kreator dokumentu uzupełniającego 2026 - Oświadczenie o braku zmian w planie poprawy dobrostanu zwierząt

DOKUMENT

PODSUMOWANIE

Wnioski

Wnioski transferowe

Transfery PROW/WPR

Dok. uzupełniające

Wnioski zalesieniowe

LPIS

LPIS - całoroczny

Wyniki AMS

Producenci

Administracja

Pomoc

Deklaracja dostępności

Oświadczam, że w planie poprawy dobrostanu zwierząt złożonym w roku 2020 lub w roku 2021 lub w roku 2022 lub 2023 lub 2024 lub 2025 nie zaszły zmiany w zakresie niżej wskazanych informacji dotyczących:

Dobrostanu loch

Dobrostanu tuczników

Dobrostanu krów mlecznych

Dobrostanu krów mamek utrzymywanych w pomieszczeniach lub w budynkach

Dobrostanu krów mamek utrzymywanych w systemie otwartym

Dobrostanu opasów

Dobrostanu owiec

Dobrostanu kur niosek

Dobrostanu kurcząt brojlerów

Dobrostanu indyków utrzymywanych z przeznaczeniem do produkcji mięsa

Dobrostanu koni utrzymywanych w pomieszczeniach lub w budynkach

Dobrostanu koni utrzymywanych w systemie otwartym

w przypadku wariantu Dobrostan koni utrzymywanych w systemie otwartym:

wielkości (w m<sup>2</sup>) i terminów wykorzystania posiadanych zewnętrznych powierzchni bytowych, w tym zadaszonych, przeznaczonych dla wszystkich zwierząt z gatunku koń domowy w gospodarstwie

w przypadku wariantu Dobrostan koni utrzymywanych w systemie otwartym, ale utrzymywania ogierów w pomieszczeniach lub w budynkach:

wielkości (w m<sup>2</sup>) powierzchni bytowej:

Idź do Podsumowanie →

należy odznaczyć checkbox „wielkości (w m<sup>2</sup>) i terminów wykorzystania posiadanej zewnętrznej powierzchni bytowej przeznaczonej dla krów mamek...”.

w przypadku wariantu Dobrostan krów mamek utrzymywanych w systemie otwartym:

- wielkości (w m<sup>2</sup>) i terminów wykorzystania posiadanej zewnętrznej powierzchni bytowej przeznaczonej dla krów mamek, cieląt, jałówek i opasów o masie ciała do 300 kg typu użytkowego mięsnego lub typu użytkowego kombinowanego o mięsnym kierunku ich użytkowania

następnie należy w zależności od deklaracji, przejść do wyboru kolejnego wariantu lub kliknąć przycisk „Podsumowanie”.

Kreator dokumentu uzupełniającego 2026 - Oświadczenie o braku zmian w planie poprawy dobrostanu zwierząt

DOKUMENT PODSUMOWANIE

Oświadczam, że w planie poprawy dobrostanu zwierząt złożonym w roku 2020 lub w roku 2021 lub w roku 2022 lub 2023 lub 2024 lub 2025 nie zaszły zmiany w zakresie niżej wskazanych informacji dotyczących:

- Dobrostanu loch
- Dobrostanu tuczników
- Dobrostanu krów mlecznych
- Dobrostanu krów mamek utrzymywanych w pomieszczeniach lub w budynkach
- Dobrostanu krów mamek utrzymywanych w systemie otwartym
- w przypadku wariantu Dobrostan krów mamek utrzymywanych w systemie otwartym:
  - wielkości (w m<sup>2</sup>) i terminów wykorzystania posiadanej zewnętrznej powierzchni bytowej przeznaczonej dla krów mamek, cieląt, jałówek i opasów o masie ciała do 300 kg typu użytkowego mięsnego lub typu użytkowego kombinowanego o mięsnym kierunku ich użytkowania
- Dobrostanu opasów
- Dobrostanu owiec
- Dobrostanu kur niosek
- Dobrostanu kurcząt brojlerów
- Dobrostanu indyków utrzymywanych z przeznaczeniem do produkcji mięsa
- Dobrostanu koni utrzymywanych w pomieszczeniach lub budynkach
- Dobrostanu koni utrzymywanych w systemie otwartym
- Dobrostanu kóz

Idź do Podsumowanie

## 2.2.6. Dobrostan opasów.

Po rozwinięciu zakładki „Dobrostan opasów”,

Kreator dokumentu uzupełniającego 2026 - Oświadczenie o braku zmian w planie poprawy dobrostanu zwierząt

DOKUMENT PODSUMOWANIE

Oświadczam, że w planie poprawy dobrostanu zwierząt złożonym w roku 2020 lub w roku 2021 lub w roku 2022 lub 2023 lub 2024 lub 2025 nie zaszły zmiany w zakresie niżej wskazanych informacji dotyczących:

- Dobrostanu loch
- Dobrostanu tuczników
- Dobrostanu krów mlecznych
- Dobrostanu krów mamek utrzymywanych w pomieszczeniach lub w budynkach
- Dobrostanu krów mamek utrzymywanych w systemie otwartym
- Dobrostanu opasów
- Dobrostanu owiec
- Dobrostanu kur niosek
- Dobrostanu kurcząt brojlerów
- Dobrostanu indyków utrzymywanych z przeznaczeniem do produkcji mięsa
- Dobrostanu koni utrzymywanych w pomieszczeniach lub budynkach
- Dobrostanu koni utrzymywanych w systemie otwartym
- Dobrostanu kóz

Idź do Podsumowanie

należy odznaczyć checkbox „wielkości (w m<sup>2</sup>) posiadanej powierzchni bytowej w pomieszczeniach lub w budynkach przeznaczonych dla opasów”.

Dobrostanu opasów

w przypadku wariantu Dobrostan opasów w zakresie praktyk: zwiększona co najmniej o 20% powierzchnia bytowa w pomieszczeniach lub w budynkach albo zwiększona co najmniej o 50% powierzchnia bytowa w pomieszczeniach lub w budynkach:

wielkości (w m<sup>2</sup>) posiadanej powierzchni bytowej w pomieszczeniach lub w budynkach przeznaczonych dla opasów

następnie należy w zależności od deklaracji, przejść do wyboru kolejnego wariantu lub kliknąć przycisk „Podsumowanie”.

## 2.2.7. Dobrostan owiec.

Po rozwinięciu zakładki „Dobrostan owiec”,

należy odznaczyć checkbox „wielkości (w m<sup>2</sup>) posiadanej powierzchni bytowej w pomieszczeniach lub w budynkach przeznaczonych dla zwierząt z gatunku owca domowa...”.

Dobrostanu owiec

w przypadku wariantu Dobrostan owiec:

wielkości (w m<sup>2</sup>) posiadanej powierzchni bytowej w pomieszczeniach lub w budynkach przeznaczonych dla zwierząt z gatunku owca domowa w okresie od dnia 15 marca danego roku do dnia 14 marca kolejnego roku – dla każdej siedziby stada

Dodatkowo oświadczam, że nastąpiła:

- zmiana sposobu utrzymywania zwierząt z utrzymywania pojedynczo na utrzymywanie grupowo lub z utrzymywania grupowo na utrzymywanie pojedynczo poszczególnych grup zwierząt z gatunku owca domowa
- zmiana plenności macierek w poszczególnych siedzibach stada:

Dodatkowo możliwe jest zaznaczenie oświadczenia o zmianie sposobu utrzymania zwierząt oraz zmianie plenności macierek:

- ✓ *zmiana sposobu utrzymywania zwierząt z utrzymywania pojedynczo na utrzymywanie grupowo lub z utrzymywania grupowo na utrzymywanie pojedynczo poszczególnych grup zwierząt z gatunku owca domowa*
- ✓ *zmiana plenności macierek w poszczególnych siedzibach stada*

Dobrostanu owiec

w przypadku wariantu Dobrostan owiec:

wielkości (w m<sup>2</sup>) posiadanej powierzchni bytowej w pomieszczeniach lub w budynkach przeznaczonych dla zwierząt z gatunku owca domowa w okresie od dnia 15 marca danego roku do dnia 14 marca kolejnego roku – dla każdej siedziby stada

Dodatkowo oświadczam, że nastąpiła:

- zmiana sposobu utrzymywania zwierząt z utrzymywania pojedynczo na utrzymywanie grupowo lub z utrzymywania grupowo na utrzymywanie pojedynczo poszczególnych grup zwierząt z gatunku owca domowa
- zmiana plenności macierek w poszczególnych siedzibach stada:

w przypadku zaznaczenia checkboxa „zmiana sposobu utrzymywania zwierząt...”,

Dobrostanu owiec

w przypadku wariantu Dobrostan owiec:

wielkości (w m<sup>2</sup>) posiadanej powierzchni bytowej w pomieszczeniach lub w budynkach przeznaczonych dla zwierząt z gatunku owca domowa w okresie od dnia 15 marca danego roku do dnia 14 marca kolejnego roku – dla każdej siedziby stada

Dodatkowo oświadczam, że nastąpiła:

zmiana sposobu utrzymywania zwierząt z utrzymywania pojedynczo na utrzymywanie grupowo lub z utrzymywania grupowo na utrzymywanie pojedynczo poszczególnych grup zwierząt z gatunku owca domowa

Siedziby stada – zmiana sposobu utrzymywania zwierząt

Siedziby stada

[+ DODAJ SIEDZIBĘ](#)

pojawia się zakładka „Siedziby stada – zmiana sposobu utrzymania zwierząt”, gdzie po rozwinięciu, należy dodać siedzibę stada przyciskiem „Dodaj siedzibę”,

Dobrostanu owiec

w przypadku wariantu Dobrostan owiec:

wielkości (w m<sup>2</sup>) posiadanej powierzchni bytowej w pomieszczeniach lub w budynkach przeznaczonych dla zwierząt z gatunku owca domowa w okresie od dnia 15 marca danego roku do dnia 14 marca kolejnego roku – dla każdej siedziby stada

Dodatkowo oświadczam, że nastąpiła:

zmiana sposobu utrzymywania zwierząt z utrzymywania pojedynczo na utrzymywanie grupowo lub z utrzymywania grupowo na utrzymywanie pojedynczo poszczególnych grup zwierząt z gatunku owca domowa

Siedziby stada – zmiana sposobu utrzymywania zwierząt

Siedziby stada

[+ DODAJ SIEDZIBĘ](#)

zmiana plenności macierek w poszczególnych siedzibach stada:

Po wpisaniu nr siedziby stada, należy użyć przycisku „Dodaj”.

## Podaj dane dla siedziby stada

Nr siedziby stada 0

Po rozwinięciu zakładki, należy wypełnić dane zgodnie z poniższą tabelą:

w przypadku wariantu Dobrostan owiec:

- wielkości (w m<sup>2</sup>) posiadanej powierzchni bytowej w pomieszczeniach lub w budynkach przeznaczonych dla zwierząt z gatunku owca domowa w okresie od dnia 15 marca danego roku do dnia 14 marca kolejnego roku – dla każdej siedziby stada

Dodatkowo oświadczam, że nastąpiła:

- zmiana sposobu utrzymywania zwierząt z utrzymywania pojedynczo na utrzymywanie grupowo lub z utrzymywania grupowo na utrzymywanie pojedynczo poszczególnych grup zwierząt z gatunku owca domowa

Siedziby stada – zmiana sposobu utrzymywania zwierząt

Siedziby stada

-001

Kategoria technologiczna	Grupowo	Pojedynczo	Utrzymywane pojedynczo szt.
samiec gatunku owca domowa w wieku powyżej 12 miesięcy, z wyjątkiem samca gatunku owca domowa - skopka	<input type="checkbox"/>	<input type="checkbox"/>	
samica gatunku owca domowa w wieku powyżej 12 miesięcy	<input type="checkbox"/>	<input type="checkbox"/>	
samica gatunku owca domowa w wieku powyżej 12 miesięcy wraz z jagnięciem	<input type="checkbox"/>	<input type="checkbox"/>	
samica gatunku owca domowa w wieku od 6 do 12 miesięcy	<input type="checkbox"/>	<input type="checkbox"/>	
samiec gatunku owca domowa w wieku od 6 do 12 miesięcy, z wyjątkiem samca gatunku owca domowa - skopka	<input type="checkbox"/>	<input type="checkbox"/>	
samiec gatunku owca domowa - skopek	<input type="checkbox"/>	<input type="checkbox"/>	

**Uwaga! W przypadku, gdy w ramach tej samej kategorii technologicznej zostanie wskazane jednoczesne utrzymywanie zwierząt pojedynczo i grupowo, należy koniecznie wskazać ilość sztuk, które utrzymywane są pojedynczo.**

Dodatkowo oświadczam, że nastąpiła:

- zmiana sposobu utrzymywania zwierząt z utrzymywania pojedynczo na utrzymywanie grupowo lub z utrzymywania grupowo na utrzymywanie pojedynczo poszczególnych grup zwierząt z gatunku owca domowa

Siedziby stada – zmiana sposobu utrzymywania zwierząt

Siedziby stada

274-001

Kategoria technologiczna	Grupowo	Pojedynczo	Utrzymywane pojedynczo szt.
samiec gatunku owca domowa w wieku powyżej 12 miesięcy, z wyjątkiem samca gatunku owca domowa - skopka	<input type="checkbox"/>	<input type="checkbox"/>	
samica gatunku owca domowa w wieku powyżej 12 miesięcy	<input type="checkbox"/>	<input type="checkbox"/>	
samica gatunku owca domowa w wieku powyżej 12 miesięcy wraz z jagnięciem	<input checked="" type="checkbox"/>	<input checked="" type="checkbox"/>	
samica gatunku owca domowa w wieku od 6 do 12 miesięcy	<input type="checkbox"/>	<input type="checkbox"/>	
samiec gatunku owca domowa w wieku od 6 do 12 miesięcy, z wyjątkiem samca gatunku owca domowa - skopka	<input type="checkbox"/>	<input type="checkbox"/>	
samiec gatunku owca domowa - skopek	<input type="checkbox"/>	<input type="checkbox"/>	

W przypadku zaznaczenia checkboxa „zmiana plenności maciorek w poszczególnych siedzibach stada:”

Dobrostanu owiec

w przypadku wariantu Dobrostan owiec:

wielkości (w m<sup>2</sup>) posiadanej powierzchni bytowej w pomieszczeniach lub w budynkach przeznaczonych dla zwierząt z gatunku owca domowa w okresie od dnia 15 marca danego roku do dnia 14 marca kolejnego roku – dla każdej siedziby stada

Dodatkowo oświadczam, że nastąpiła:

zmiana sposobu utrzymywania zwierząt z utrzymywania pojedynczo na utrzymywanie grupowo lub z utrzymywania grupowo na utrzymywanie pojedynczo poszczególnych grup zwierząt z gatunku owca domowa

zmiana plenności maciorek w poszczególnych siedzibach stada:

Zmiana plenności maciorek

pojawia się pole „Zmiana plenności maciorek”, gdzie po rozwinięciu, należy dodać siedzibę stada przyciskiem „Dodaj siedzibę”,

Dobrostanu owiec

w przypadku wariantu Dobrostan owiec:

wielkości (w m<sup>2</sup>) posiadanej powierzchni bytowej w pomieszczeniach lub w budynkach przeznaczonych dla zwierząt z gatunku owca domowa w okresie od dnia 15 marca danego roku do dnia 14 marca kolejnego roku – dla każdej siedziby stada

Dodatkowo oświadczam, że nastąpiła:

zmiana sposobu utrzymywania zwierząt z utrzymywania pojedynczo na utrzymywanie grupowo lub z utrzymywania grupowo na utrzymywanie pojedynczo poszczególnych grup zwierząt z gatunku owca domowa

zmiana plenności maciorek w poszczególnych siedzibach stada:

Zmiana plenności maciorek

Plenność maciorek

+ DODAJ SIEDZIBĘ

następnie w kolejnym oknie należy wpisać nr siedziby stada oraz współczynnik plenności maciorek

Podaj dane plenności maciorek

Nr siedziby stada:

Plenność maciorek:

ZAPISZ ANULUJ

Zmiany należy zaakceptować przyciskiem „Zapisz”.

Następnie należy w zależności od deklaracji, przejść do wyboru kolejnego wariantu lub kliknąć przycisk „Podsumowanie”.

Kreator dokumentu uzupełniającego 2026 - Oświadczenie o braku zmian w planie poprawy dobrostanu zwierząt

DOKUMENT

PODSUMOWANIE

Dobrostanu owiec

w przypadku wariantu Dobrostan owiec:

wielkości (w m<sup>2</sup>) posiadanej powierzchni bytowej w pomieszczeniach lub w budynkach przeznaczonych dla zwierząt z gatunku owca domowa w okresie od dnia 15 marca danego roku do dnia 14 marca kolejnego roku – dla każdej siedziby stada

Dodatkowo oświadczam, że nastąpiła:

zmiana sposobu utrzymywania zwierząt z utrzymywania pojedynczo na utrzymywanie grupowo lub z utrzymywania grupowo na utrzymywanie pojedynczo poszczególnych grup zwierząt z gatunku owca domowa

Siedziby stada – zmiana sposobu utrzymywania zwierząt

zmiana płenności maciorek w poszczególnych siedzibach stada:

Zmiana płenności maciorek

Plenność maciorek

001

+ DODAJ SIEDZIBĘ

Dobrostanu kur niosek

Dobrostanu kurcząt brojlerów

Dobrostanu indyków utrzymywanych z przeznaczeniem do produkcji mięsa

152/200 Podsumowanie →

## 2.2.8. Dobrostan kur niosek.

Po rozwinięciu zakładki „Dobrostan kur niosek”,

Kreator dokumentu uzupełniającego 2026 - Oświadczenie o braku zmian w planie poprawy dobrostanu zwierząt

DOKUMENT

PODSUMOWANIE

Oświadczam, że w planie poprawy dobrostanu zwierząt złożonym w roku 2020 lub w roku 2021 lub w roku 2022 lub 2023 lub 2024 lub 2025 nie zaszły zmiany w zakresie niżej wskazanych informacji dotyczących:

Dobrostanu loch

Dobrostanu tuczników

Dobrostanu krów mlecznych

Dobrostanu krów mamek utrzymywanych w pomieszczeniach lub w budynkach

Dobrostanu krów mamek utrzymywanych w systemie otwartym

Dobrostanu opasów

Dobrostanu owiec

**Dobrostanu kur niosek**

Dobrostanu kurcząt brojlerów

Dobrostanu indyków utrzymywanych z przeznaczeniem do produkcji mięsa

Dobrostanu koni utrzymywanych w pomieszczeniach lub budynkach

Dobrostanu koni utrzymywanych w systemie otwartym

Dobrostanu koz

152/200 Podsumowanie →

należy odznaczyć obydwa checkboxy:

- *liczby stanowisk dla kur niosek w gospodarstwie*
- *maksymalnej liczby kur niosek, które ze względu na wymogi wariantu mogą być utrzymywane w gospodarstwie*

Dobrostanu kur niosek

w przypadku wariantu Dobrostan kur niosek:

liczby stanowisk dla kur niosek w gospodarstwie  maksymalnej liczby kur niosek, które ze względu na wymogi wariantu mogą być utrzymywane jednocześnie w gospodarstwie

następnie należy w zależności od deklaracji, przejść do wyboru kolejnego wariantu lub kliknąć przycisk „Podsumowanie”.

Kreator dokumentu uzupełniającego 2026 - Oświadczenie o braku zmian w planie poprawy dobrostanu zwierząt

DOKUMENT

PODSUMOWANIE

Wnioski

Wnioski transferowe

Transfery PROW/WPR

Dok. uzupełniające

Kampania 2026  
Kampania 2025  
Kampania 2024  
Kampania 2023  
Kampania 2022  
Kampania 2021

Wnioski zalesieniowe

LPIS

LPIS - całoroczny

Wyniki AMS

Deklaracja dostępności

Dobrostanu tuczników

Dobrostanu krów mlecznych

Dobrostanu krów mamek utrzymywanych w pomieszczeniach lub w budynkach

Dobrostanu krów mamek utrzymywanych w systemie otwartym

Dobrostanu opasów

Dobrostanu owiec

**Dobrostanu kur niosek**  
w przypadku wariantu Dobrostan kur niosek:  
 liczby stanowisk dla kur niosek w gospodarstwie  maksymalnej liczby kur niosek, które ze względu na wymogi wariantu mogą być utrzymywane jednocześnie w gospodarstwie

Dobrostanu kurcząt brojlerów

Dobrostanu indyków utrzymywanych z przeznaczeniem do produkcji mięsa

Dobrostanu koni utrzymywanych w pomieszczeniach lub budynkach

Dobrostanu koni utrzymywanych w systemie otwartym

Dobrostanu kóz

Idź do Podsumowanie →

## 2.2.9. Dobrostan kurcząt brojlerów.

Po rozwinięciu zakładki „Dobrostan kurcząt brojlerów”,

Kreator dokumentu uzupełniającego 2026 - Oświadczenie o braku zmian w planie poprawy dobrostanu zwierząt

DOKUMENT

PODSUMOWANIE

Oświadczam, że w planie poprawy dobrostanu zwierząt złożonym w roku 2020 lub w roku 2021 lub w roku 2022 lub 2023 lub 2024 lub 2025 nie zaszyły zmiany w zakresie niżej wskazanych informacji dotyczących:

Wnioski

Wnioski transferowe

Transfery PROW/WPR

Dok. uzupełniające

Wnioski zalesieniowe

LPIS

LPIS - całoroczny

Wyniki AMS

Producenci

Administracja

Pomoc

Deklaracja dostępności

Dobrostanu loch

Dobrostanu tuczników

Dobrostanu krów mlecznych

Dobrostanu krów mamek utrzymywanych w pomieszczeniach lub w budynkach

Dobrostanu krów mamek utrzymywanych w systemie otwartym

Dobrostanu opasów

Dobrostanu owiec

Dobrostanu kur niosek

**Dobrostanu kurcząt brojlerów**

Dobrostanu indyków utrzymywanych z przeznaczeniem do produkcji mięsa

Dobrostanu koni utrzymywanych w pomieszczeniach lub budynkach

Dobrostanu koni utrzymywanych w systemie otwartym

Dobrostanu kóz

Idź do Podsumowanie →

należy odznaczyć obydwa checkboxy:

- ✓ *liczby stanowisk dla kurcząt brojlerów w gospodarstwie*
- ✓ *maksymalnej liczby kurcząt brojlerów, które ze względu na wymogi wariantu mogą być utrzymywane w gospodarstwie*

w przypadku wariantu Dobrostanu kurcząt brojlerów:

liczby stanowisk dla kurcząt brojlerów w gospodarstwie  maksymalnej liczby kurcząt brojlerów, które ze względu na wymogi wariantu mogą być utrzymywane jednocześnie w gospodarstwie

następnie należy w zależności od deklaracji, przejść do wyboru kolejnego wariantu lub kliknąć przycisk „Podsumowanie”.

Kreator dokumentu uzupełniającego 2026 - Oświadczenie o braku zmian w planie poprawy dobrostanu zwierząt

DOKUMENT PODSUMOWANIE

Oświadczam, że w planie poprawy dobrostanu zwierząt złożonym w roku 2020 lub w roku 2021 lub w roku 2022 lub 2023 lub 2024 lub 2025 nie zaszły zmiany w zakresie niżej wskazanych informacji dotyczących:

- Dobrostanu loch
- Dobrostanu tuczników
- Dobrostanu krów mlecznych
- Dobrostanu krów mamek utrzymywanych w pomieszczeniach lub w budynkach
- Dobrostanu krów mamek utrzymywanych w systemie otwartym
- Dobrostanu opasów
- Dobrostanu owiec
- Dobrostanu kur niosek
- Dobrostanu kurcząt brojlerów**
  - liczby stanowisk dla kurcząt brojlerów w gospodarstwie
  - maksymalnej liczby kurcząt brojlerów, które ze względu na wymogi wariantu mogą być utrzymywane jednocześnie w gospodarstwie
- Dobrostanu indyków utrzymywanych z przeznaczeniem do produkcji mięsa
- Dobrostanu koni utrzymywanych w pomieszczeniach lub budynkach
- Dobrostanu koni utrzymywanych w systemie otwartym
- Dobrostanu kóz

[Idź do Podsumowania](#)

## 2.2.10. Dobrostan indyków utrzymywanych do produkcji mięsa.

Po rozwinięciu zakładki „Dobrostanu indyków utrzymywanych z przeznaczeniem do produkcji mięsa”,

Kreator dokumentu uzupełniającego 2026 - Oświadczenie o braku zmian w planie poprawy dobrostanu zwierząt

DOKUMENT PODSUMOWANIE

Oświadczam, że w planie poprawy dobrostanu zwierząt złożonym w roku 2020 lub w roku 2021 lub w roku 2022 lub 2023 lub 2024 lub 2025 nie zaszły zmiany w zakresie niżej wskazanych informacji dotyczących:

- Dobrostanu loch
- Dobrostanu tuczników
- Dobrostanu krów mlecznych
- Dobrostanu krów mamek utrzymywanych w pomieszczeniach lub w budynkach
- Dobrostanu krów mamek utrzymywanych w systemie otwartym
- Dobrostanu opasów
- Dobrostanu owiec
- Dobrostanu kur niosek
- Dobrostanu kurcząt brojlerów
- Dobrostanu indyków utrzymywanych z przeznaczeniem do produkcji mięsa**
- Dobrostanu koni utrzymywanych w pomieszczeniach lub budynkach
- Dobrostanu koni utrzymywanych w systemie otwartym
- Dobrostanu kóz

[Idź do Podsumowania](#)

należy odznaczyć obydwa checkboxy:

- ✓ *maksymalnej liczby indyków utrzymywanych z przeznaczeniem do produkcji mięsa, które ze względu na wymogi wariantu mogą być utrzymywane jednocześnie w gospodarstwie*
- ✓ *liczby stanowisk dla indyków w gospodarstwie*

Dobrostanu indyków utrzymywanych z przeznaczeniem do produkcji mięsa

w przypadku wariantu Dobrostanu indyków utrzymywanych z przeznaczeniem do produkcji mięsa:

- liczby stanowisk dla indyków w gospodarstwie
- maksymalnej liczby indyków utrzymywanych z przeznaczeniem do produkcji mięsa, które ze względu na wymogi wariantu mogą być utrzymywane jednocześnie w gospodarstwie

następnie należy w zależności od deklaracji, przejść do wyboru kolejnego wariantu lub kliknąć przycisk „Podsumowanie”.

Kreator dokumentu uzupełniającego 2026 - Oświadczenie o braku zmian w planie poprawy dobrostanu zwierząt

DOKUMENT

PODSUMOWANIE

Oświadczam, że w planie poprawy dobrostanu zwierząt złożonym w roku 2020 lub w roku 2021 lub w roku 2022 lub 2023 lub 2024 lub 2025 nie zaszły zmiany w zakresie niżej wskazanych informacji dotyczących:

- Dobrostanu loch
- Dobrostanu tuczników
- Dobrostanu krów mlecznych
- Dobrostanu krów mamek utrzymywanych w pomieszczeniach lub w budynkach
- Dobrostanu krów mamek utrzymywanych w systemie otwartym
- Dobrostanu opasów
- Dobrostanu owiec
- Dobrostanu kur niosek
- Dobrostanu kurcząt brojlerów
- Dobrostanu indyków utrzymywanych z przeznaczeniem do produkcji mięsa**
  - w przypadku wariantu Dobrostanu indyków utrzymywanych z przeznaczeniem do produkcji mięsa:
    - liczby stanowisk dla indyków w gospodarstwie
    - maksymalnej liczby indyków utrzymywanych z przeznaczeniem do produkcji mięsa, które ze względu na wymogi wariantu mogą być utrzymywane jednocześnie w gospodarstwie
  - Dobrostanu koni utrzymywanych w pomieszczeniach lub budynkach
  - Dobrostanu koni utrzymywanych w systemie otwartym

[Idź do Podsumowania](#)

## 2.2.11. Dobrostan koni utrzymywanych w pomieszczeniach lub budynkach.

Po rozwinięciu zakładki „Dobrostan koni utrzymywanych w pomieszczeniach lub budynkach”,

ARIMR  
Agencja Rehabilitacyjnej i Modernizacji Rolnictwa

Kreator dokumentu uzupełniającego 2026 - Oświadczenie o braku zmian w planie poprawy dobrostanu zwierząt

DOKUMENT PODSUMOWANIE

Wnioski

Wnioski transferowe

Transfery PROW/WPR

Dok. uzupełniające

Wnioski zalesieniowe

LPIS

LPIS - całoroczny

Wyniki AMS

Producenci

Administracja

Pomoc

Deklaracja dostępności

Oświadczam, że w planie poprawy dobrostanu zwierząt złożonym w roku 2020 lub w roku 2021 lub w roku 2022 lub 2023 lub 2024 lub 2025 nie zaszły zmiany w zakresie niżej wskazanych informacji dotyczących:

Dobrostanu loch	▼
Dobrostanu tuczników	▼
Dobrostanu krów mlecznych	▼
Dobrostanu krów mamek utrzymywanych w pomieszczeniach lub w budynkach	▼
Dobrostanu krów mamek utrzymywanych w systemie otwartym	▼
Dobrostanu opasów	▼
Dobrostanu owiec	▼
Dobrostanu kur niosek	▼
Dobrostanu kurcząt brojlerów	▼
Dobrostanu indyków utrzymywanych z przeznaczeniem do produkcji mięsa	▼
<b>Dobrostanu koni utrzymywanych w pomieszczeniach lub budynkach</b>	▼
Dobrostanu koni utrzymywanych w systemie otwartym	▼
Dobrostanu kóz	▼

Podsumowanie →

należy odznaczyć obydwa checkboxy:

- ✓ *wielkości (w m<sup>2</sup>) powierzchni bytowej boksów oraz wielkości (w m<sup>2</sup>) powierzchni bytowej w pomieszczeniach lub w budynkach przeznaczonych dla zwierząt z gatunku koń domowy,*
- ✓ *wielkości (w m<sup>2</sup>) i terminów wykorzystania posiadanych zewnętrznych powierzchni bytowych lub biegałni w budynkach lub w pomieszczeniach dostępnych poza okresem pastwiskowym dla wszystkich zwierząt z gatunku koń domowy w gospodarstwie oraz zapewnienia poza okresem pastwiskowym, wszystkim utrzymywanym w gospodarstwie zwierzętom z gatunku koń domowy dostępu do zewnętrznej powierzchni bytowej lub do biegałni w pomieszczeniach lub w budynkach w terminie od dnia 15 marca danego roku do dnia 14 marca kolejnego roku,*

Dobrostanu koni utrzymywanych w pomieszczeniach lub budynkach

w przypadku wariantu Dobrostan koni utrzymywanych w pomieszczeniach lub budynkach:

- wielkości (w m<sup>2</sup>) powierzchni bytowej boksów oraz wielkości (w m<sup>2</sup>) powierzchni bytowej w pomieszczeniach lub w budynkach przeznaczonych dla zwierząt z gatunku koń domowy
- wielkości (w m<sup>2</sup>) i terminów wykorzystania posiadanych zewnętrznych powierzchni bytowych lub biegałni w budynkach lub w pomieszczeniach dostępnych poza okresem pastwiskowym dla wszystkich zwierząt z gatunku koń domowy w gospodarstwie oraz zapewnienia poza okresem pastwiskowym, wszystkim utrzymywanym w gospodarstwie zwierzętom z gatunku koń domowy dostępu do zewnętrznej powierzchni bytowej lub do biegałni w pomieszczeniach lub w budynkach w terminie od dnia 15 marca danego roku do dnia 14 marca kolejnego roku

Dodatkowo oświadczam, że nastąpiła:

- zmiana sposobu utrzymywania zwierząt z gatunku koń domowy z utrzymywania pojedynczo (w boksach) na utrzymywanie grupowo (w systemie wolnostanowiskowym) lub z utrzymywania grupowo na utrzymywanie pojedynczo

Dodatkowo możliwe jest zaznaczenie oświadczenia o zmianie sposobu utrzymywania zwierząt z gatunku koń domowy:

- ✓ *zmiana sposobu utrzymywania zwierząt z gatunku koń domowy z utrzymywania pojedynczo (w boksach) na utrzymywanie grupowo (w systemie wolnostanowiskowym) lub z utrzymywania grupowo na utrzymywanie pojedynczo,*

Dobrostanu koni utrzymywanych w pomieszczeniach lub budynkach

w przypadku wariantu Dobrostan koni utrzymywanych w pomieszczeniach lub budynkach:

- wielkości (w m<sup>2</sup>) powierzchni bytowej boksów oraz wielkości (w m<sup>2</sup>) powierzchni bytowej w pomieszczeniach lub w budynkach przeznaczonych dla zwierząt z gatunku koń domowy
- wielkości (w m<sup>2</sup>) i terminów wykorzystania posiadanych zewnętrznych powierzchni bytowych lub biegałni w budynkach lub w pomieszczeniach dostępnych poza okresem pastwiskowym dla wszystkich zwierząt z gatunku koń domowy w gospodarstwie oraz zapewnienia poza okresem pastwiskowym, wszystkim utrzymywanym w gospodarstwie zwierzętom z gatunku koń domowy dostępu do zewnętrznej powierzchni bytowej lub do biegałni w pomieszczeniach lub w budynkach w terminie od dnia 15 marca danego roku do dnia 14 marca kolejnego roku

Dodatkowo oświadczam, że nastąpiła:

- zmiana sposobu utrzymywania zwierząt z gatunku koń domowy z utrzymywania pojedynczo (w boksach) na utrzymywanie grupowo (w systemie wolnostanowiskowym) lub z utrzymywania grupowo na utrzymywanie pojedynczo

Po zaznaczeniu checkboxa „zmiana sposobu utrzymywania zwierząt z gatunku koń domowy...”, pojawia się pole „Siedziby stada – zmiana sposobu utrzymywania zwierząt”, gdzie po rozwinięciu, należy dodać siedzibę stada przyciskiem „Dodaj siedzibę”.

Kreator dokumentu uzupełniającego 2026 - Oświadczenie o braku zmian w planie poprawy dobrostanu zwierząt

DOKUMENT

PODSUMOWANIE

Wnioski

Wnioski transferowe

Transfery PROW/WPR

Dok. uzupełniające

Wnioski zażalenieniowe

LPIS

LPIS - całoroczny

Wyniki AMS

Producenci

Administracja

Pomoc

Deklaracja dostępności

Dobrostanu owiec

Dobrostanu kur niosek

Dobrostanu kurcząt brojlerów

Dobrostanu indyków utrzymywanych z przeznaczeniem do produkcji mięsa

Dobrostanu koni utrzymywanych w pomieszczeniach lub budynkach

w przypadku wariantu Dobrostan koni utrzymywanych w pomieszczeniach lub budynkach:

- wielkości (w m<sup>2</sup>) powierzchni bytowej boksów oraz wielkości (w m<sup>2</sup>) powierzchni bytowej w pomieszczeniach lub w budynkach przeznaczonych dla zwierząt z gatunku koń domowy
- wielkości (w m<sup>2</sup>) i terminów wykorzystania posiadanych zewnętrznych powierzchni bytowych lub biegałni w budynkach lub w pomieszczeniach dostępnych poza okresem pastwiskowym dla wszystkich zwierząt z gatunku koń domowy w gospodarstwie oraz zapewnienia poza okresem pastwiskowym, wszystkim utrzymywanym w gospodarstwie zwierzętom z gatunku koń domowy dostępu do zewnętrznej powierzchni bytowej lub do biegałni w pomieszczeniach lub w budynkach w terminie od dnia 15 marca danego roku do dnia 14 marca kolejnego roku

Dodatkowo oświadczam, że nastąpiła:

- zmiana sposobu utrzymywania zwierząt z gatunku koń domowy z utrzymywania pojedynczo (w boksach) na utrzymywanie grupowo (w systemie wolnostanowiskowym) lub z utrzymywania grupowo na utrzymywanie pojedynczo

Siedziby stada – zmiana sposobu utrzymywania zwierząt

Siedziby stada

DODAJ SIEDZIBĘ

Dobrostanu koni utrzymywanych w systemie otwartym

Dobrostanu kóz

Idź do Podsumowanie

Po wpisaniu nr siedziby stada, należy użyć przycisku „Dodaj”.

Podaj dane dla siedziby stada

Nr siedziby stada 0 - 001 +

DODAJ ANULUJ

po dodaniu nr siedziby stada, jest należy wypełnić dane w zakresie sposobu utrzymywania zwierząt zgodnie z poniższą tabelą:

Dodatkowo oświadczam, że nastąpiła:

- zmiana sposobu utrzymywania zwierząt z gatunku koń domowy z utrzymywania pojedynczo (w boksach) na utrzymywanie grupowo (w systemie wolnostanowiskowym) lub z utrzymywania grupowo na utrzymywanie pojedynczo

Siedziby stada – zmiana sposobu utrzymywania zwierząt

Siedziby stada

030706183-001

Kategoria technologiczna	Grupowo	Pojedynczo	Utrzymywane pojedynczo szt.
koń dorosły, wysokość w kłębie do 1,47 m	<input type="checkbox"/>	<input type="checkbox"/>	
koń dorosły, wysokość w kłębie powyżej 1,47 m	<input type="checkbox"/>	<input type="checkbox"/>	
koń dorosły	<input type="checkbox"/>	<input type="checkbox"/>	
młodzież po odsadzeniu od matki	<input type="checkbox"/>	<input type="checkbox"/>	
klacz ze źrebięciem	<input type="checkbox"/>	<input type="checkbox"/>	

USUŃ SIEDZIBĘ

DODAJ SIEDZIBĘ

**Uwaga! W przypadku, gdy rolnik jednocześnie wskaże opcje utrzymywania zwierząt pojedynczo i grupowo należy koniecznie wskazać ilość sztuk, które utrzymywane są pojedynczo.**

Kreator dokumentu uzupełniającego 2026 - Oświadczenie o braku zmian w planie poprawy dobrostanu zwierząt

DOKUMENT PODSUMOWANIE

w przypadku wariantu Dobrostan koni utrzymywanych w pomieszczeniach lub budynkach:

- wielkości (w m<sup>2</sup>) powierzchni bytowej boksów oraz wielkości (w m<sup>2</sup>) powierzchni bytowej w pomieszczeniach lub w budynkach przeznaczonych dla zwierząt z gatunku koń domowy
- wielkości (w m<sup>2</sup>) i terminów wykorzystania posiadanych zewnętrznych powierzchni bytowych lub biegań w budynkach lub w pomieszczeniach dostępnych poza okresem pastwiskowym dla wszystkich zwierząt z gatunku koń domowy w gospodarstwie oraz zapewnienia poza okresem pastwiskowym, wszystkim utrzymywanym w gospodarstwie zwierzętom z gatunku koń domowy dostępu do zewnętrznej powierzchni bytowej lub do biegań w pomieszczeniach lub w budynkach w terminie od dnia 15 marca danego roku do dnia 14 marca kolejnego roku

Dodatkowo oświadczam, że nastąpiła:

- zmiana sposobu utrzymywania zwierząt z gatunku koń domowy z utrzymywania pojedynczo (w boksach) na utrzymywanie grupowo (w systemie wolnostanowiskowym) lub z utrzymywania grupowo na utrzymywanie pojedynczo

Siedziby stada – zmiana sposobu utrzymywania zwierząt

Siedziby stada

030706183-001

Kategoria technologiczna	Grupowo	Pojedynczo	Utrzymywane pojedynczo szt.
koń dorosły, wysokość w kłębie do 1,47 m	<input type="checkbox"/>	<input type="checkbox"/>	
koń dorosły, wysokość w kłębie powyżej 1,47 m	<input type="checkbox"/>	<input type="checkbox"/>	
koń dorosły	<input checked="" type="checkbox"/>	<input checked="" type="checkbox"/>	
młodzież po odsadzeniu od matki	<input type="checkbox"/>	<input type="checkbox"/>	
klacz ze źrebięciem	<input type="checkbox"/>	<input type="checkbox"/>	

Idź do Podsumowanie →

Niezależnie czy zostanie zaznaczone dodatkowe oświadczenie, należy w zależności od deklaracji rolnika, przejść do wyboru kolejnego wariantu lub kliknąć przycisk „Podsumowanie”.

## 2.2.12. Dobrostan koni utrzymywanych w systemie otwartym.

Po wybraniu opcji „Dobrostan koni utrzymywanych w systemie otwartym”,

DOKUMENT
PODSUMOWANIE

- Wnioski
- Wnioski transferowe
- Transfery PROW/WPR
- Dok. uzupełniające
- Wnioski zalesieniowe
- LPIS
- LPIS - caloroczny
- Wyniki AMS
- Producenci
- Administracja
- Pomoc

Oświadczam, że w planie poprawy dobrostanu zwierząt złożonym w roku 2020 lub w roku 2021 lub w roku 2022 lub 2023 lub 2024 lub 2025 nie zaszły zmiany w zakresie niżej wskazanych informacji dotyczących:

- Dobrostanu loch
- Dobrostanu tuczników
- Dobrostanu krów mlecznych
- Dobrostanu krów mamek utrzymywanych w pomieszczeniach lub w budynkach
- Dobrostanu krów mamek utrzymywanych w systemie otwartym
- Dobrostanu opasów
- Dobrostanu owiec
- Dobrostanu kur niosek
- Dobrostanu kurcząt brojlerów
- Dobrostanu indyków utrzymywanych z przeznaczeniem do produkcji mięsa
- Dobrostanu koni utrzymywanych w pomieszczeniach lub budynkach
- Dobrostanu koni utrzymywanych w systemie otwartym
- Dobrostanu kóz

Deklaracja dostępności
Idź do Podsumowanie →

należy odznaczyć checkbox, w zależności od systemu utrzymania koni, a szczególnie ogierów.

Dobrostanu koni utrzymywanych w systemie otwartym

w przypadku wariantu Dobrostan koni utrzymywanych w systemie otwartym:

wielkości (w m<sup>2</sup>) i terminów wykorzystania posiadanych zewnętrznych powierzchni bytowych, w tym zadaszonych, przeznaczonych dla wszystkich zwierząt z gatunku koń domowy w gospodarstwie

w przypadku wariantu Dobrostan koni utrzymywanych w systemie otwartym, ale utrzymywania ogierów w pomieszczeniach lub w budynkach:

wielkości (w m<sup>2</sup>) powierzchni bytowej:

– boksów  
 – w pomieszczeniach lub w budynkach przeznaczonych dla ogierów

W przypadku utrzymywania wszystkich koni w systemie otwartym, należy zaznaczyć:

*„wielkości (w m<sup>2</sup>) i terminów wykorzystania posiadanych zewnętrznych powierzchni bytowych, w tym zadaszonych, przeznaczonych dla wszystkich zwierząt z gatunku koń domowy w gospodarstwie”,*

Dobrostanu koni utrzymywanych w systemie otwartym

w przypadku wariantu Dobrostan koni utrzymywanych w systemie otwartym:

wielkości (w m<sup>2</sup>) i terminów wykorzystania posiadanych zewnętrznych powierzchni bytowych, w tym zadaszonych, przeznaczonych dla wszystkich zwierząt z gatunku koń domowy w gospodarstwie

w przypadku wariantu Dobrostan koni utrzymywanych w systemie otwartym, ale utrzymywania ogierów w pomieszczeniach lub w budynkach:

wielkości (w m<sup>2</sup>) powierzchni bytowej:

– boksów  
 – w pomieszczeniach lub w budynkach przeznaczonych dla ogierów

w przypadku utrzymania ogierów w pomieszczeniach lub w budynkach, a pozostałych koni w systemie otwartym, należy zaznaczyć:

*„wielkości (w m<sup>2</sup>) powierzchni bytowej:*

*– boksów*

*– w pomieszczeniach lub w budynkach przeznaczonych dla ogierów”,*

Dobrostanu koni utrzymywanych w systemie otwartym

w przypadku wariantu Dobrostan koni utrzymywanych w systemie otwartym:

wielkości (w m<sup>2</sup>) i terminów wykorzystania posiadanych zewnętrznych powierzchni bytowych, w tym zadaszonych, przeznaczonych dla wszystkich zwierząt z gatunku koń domowy w gospodarstwie

w przypadku wariantu Dobrostan koni utrzymywanych w systemie otwartym, ale utrzymywania ogierów w pomieszczeniach lub w budynkach:

wielkości (w m<sup>2</sup>) powierzchni bytowej:

– boksów  
 – w pomieszczeniach lub w budynkach przeznaczonych dla ogierów

Po dokonaniu wyboru właściwej opcji, należy w zależności od deklaracji rolnika, przejść do wyboru kolejnego wariantu lub kliknąć przycisk „Podsumowanie”.

Kreator dokumentu uzupełniającego 2026 - Oświadczenie o braku zmian w planie poprawy dobrostanu zwierząt

DOKUMENT PODSUMOWANIE

Wnioski

Wnioski transferowe

Transfery PROW/WPR

Dok. uzupełniające

Kampania 2026  
Kampania 2025  
Kampania 2024  
Kampania 2023  
Kampania 2022  
Kampania 2021

Wnioski zalesieniowe

LPIS

LPIS - całoroczny

Wyniki AMS

Deklaracja dostępności

Idź do Podsumowanie →

Dobrostan kóz

w przypadku wariantu Dobrostan koni utrzymywanych w systemie otwartym:

wielkości (w m<sup>2</sup>) i terminów wykorzystania posiadanych zewnętrznych powierzchni bytowych, w tym zadaszonych, przeznaczonych dla wszystkich zwierząt z gatunku koź domowy w gospodarstwie

w przypadku wariantu Dobrostan koni utrzymywanych w systemie otwartym, ale utrzymywania ogierów w pomieszczeniach lub w budynkach:

wielkości (w m<sup>2</sup>) powierzchni bytowej:  
- boksów  
- w pomieszczeniach lub w budynkach przeznaczonych dla ogierów

## 2.2.13. Dobrostan kóz.

Po rozwinięciu zakładki „Dobrostan kóz”,

Kreator dokumentu uzupełniającego 2026 - Oświadczenie o braku zmian w planie poprawy dobrostanu zwierząt

DOKUMENT PODSUMOWANIE

Wnioski

Wnioski transferowe

Transfery PROW/WPR

Dok. uzupełniające

Wnioski zalesieniowe

LPIS

LPIS - całoroczny

Wyniki AMS

Producenci

Administracja

Pomoc

Deklaracja dostępności

Idź do Podsumowanie →

Oświadczam, że w planie poprawy dobrostanu zwierząt złożonym w roku 2020 lub w roku 2021 lub w roku 2022 lub 2023 lub 2024 lub 2025 nie zaszły zmiany w zakresie niżej wskazanych informacji dotyczących:

Dobrostanu łoch

Dobrostanu tuczników

Dobrostanu krów mlecznych

Dobrostanu krów mamek utrzymywanych w pomieszczeniach lub w budynkach

Dobrostanu krów mamek utrzymywanych w systemie otwartym

Dobrostanu opasów

Dobrostanu owiec

Dobrostanu kur niosek

Dobrostanu kurcząt brojlerów

Dobrostanu indyków utrzymywanych z przeznaczeniem do produkcji mięsa

Dobrostanu koni utrzymywanych w pomieszczeniach lub w budynkach

Dobrostanu koni utrzymywanych w systemie otwartym

Dobrostanu kóz

należy odznaczyć obydwa checkboxy:

- ✓ *wielkości (w m<sup>2</sup>) i terminów wykorzystania posiadanych zewnętrznych powierzchni bytowych przeznaczonych dla wszystkich zwierząt z gatunku koza domowa oraz zapewnienia w okresie dostępu do zewnętrznej powierzchni bytowej w terminie od dnia 15 marca danego roku do dnia 14 marca kolejnego roku*
- ✓ *wielkości (w m<sup>2</sup>) posiadanej powierzchni bytowej w pomieszczeniach lub w budynkach przeznaczonych dla zwierząt z gatunku koza domowa*

Dobrostanu kóz

w przypadku wariantu Dobrostan kóz:

- wielkości (w m<sup>2</sup>) posiadanej powierzchni bytowej w pomieszczeniach lub w budynkach przeznaczonych dla zwierząt z gatunku koza domowa
- wielkości (w m<sup>2</sup>) i terminów wykorzystania posiadanych zewnętrznych powierzchni bytowych przeznaczonych dla wszystkich zwierząt z gatunku koza domowa oraz zapewnienia w okresie dostępu do zewnętrznej powierzchni bytowej w terminie od dnia 15 marca danego roku do dnia 14 marca kolejnego roku

Dodatkowo oświadczam, że nastąpiła:

- zmiana sposobu utrzymywania zwierząt z utrzymywania pojedynczo na utrzymywanie grupowo lub z utrzymywania grupowo na utrzymywanie pojedynczo poszczególnych grup zwierząt z gatunku koza domowa
- zmiana plenności macioerek w poszczególnych siedzibach stada:

Dodatkowo możliwe jest zaznaczenie oświadczenia o zmianie sposobu utrzymania zwierząt oraz zmianie plenności macioerek:

- ✓ *zmiana sposobu utrzymywania zwierząt z utrzymywania pojedynczo na utrzymywanie grupowo lub z utrzymywania grupowo na utrzymywanie pojedynczo poszczególnych grup zwierząt z gatunku koza domowa*
- ✓ *zmiana plenności macioerek w poszczególnych siedzibach stada*

Dobrostanu kóz

w przypadku wariantu Dobrostan kóz:

- wielkości (w m<sup>2</sup>) posiadanej powierzchni bytowej w pomieszczeniach lub w budynkach przeznaczonych dla zwierząt z gatunku koza domowa
- wielkości (w m<sup>2</sup>) i terminów wykorzystania posiadanych zewnętrznych powierzchni bytowych przeznaczonych dla wszystkich zwierząt z gatunku koza domowa oraz zapewnienia w okresie dostępu do zewnętrznej powierzchni bytowej w terminie od dnia 15 marca danego roku do dnia 14 marca kolejnego roku

Dodatkowo oświadczam, że nastąpiła:

- zmiana sposobu utrzymywania zwierząt z utrzymywania pojedynczo na utrzymywanie grupowo lub z utrzymywania grupowo na utrzymywanie pojedynczo poszczególnych grup zwierząt z gatunku koza domowa
- zmiana plenności macioerek w poszczególnych siedzibach stada:

W przypadku zaznaczenia checkboxa „zmiana sposobu utrzymywania zwierząt...”,

Dobrostanu kóz

w przypadku wariantu Dobrostan kóz:

- wielkości (w m<sup>2</sup>) posiadanej powierzchni bytowej w pomieszczeniach lub w budynkach przeznaczonych dla zwierząt z gatunku koza domowa
- wielkości (w m<sup>2</sup>) i terminów wykorzystania posiadanych zewnętrznych powierzchni bytowych przeznaczonych dla wszystkich zwierząt z gatunku koza domowa oraz zapewnienia w okresie dostępu do zewnętrznej powierzchni bytowej w terminie od dnia 15 marca danego roku do dnia 14 marca kolejnego roku

Dodatkowo oświadczam, że nastąpiła:

- zmiana sposobu utrzymywania zwierząt z utrzymywania pojedynczo na utrzymywanie grupowo lub z utrzymywania grupowo na utrzymywanie pojedynczo poszczególnych grup zwierząt z gatunku koza domowa

Siedziby stada – zmiana sposobu utrzymywania zwierząt

- zmiana plenności macioerek w poszczególnych siedzibach stada:

pojawia się zakładka „Siedziby stada – zmiana sposobu utrzymania zwierząt”, gdzie po rozwinięciu, należy dodać siedzibę stada przyciskiem „Dodaj siedzibę”,

Dobrostanu kóz

w przypadku wariantu Dobrostan kóz:

- wielkości (w m<sup>2</sup>) posiadanej powierzchni bytowej w pomieszczeniach lub w budynkach przeznaczonych dla zwierząt z gatunku koza domowa
- wielkości (w m<sup>2</sup>) i terminów wykorzystania posiadanych zewnętrznych powierzchni bytowych przeznaczonych dla wszystkich zwierząt z gatunku koza domowa oraz zapewnienia w okresie dostępu do zewnętrznej powierzchni bytowej w terminie od dnia 15 marca danego roku do dnia 14 marca kolejnego roku

Dodatkowo oświadczam, że nastąpiła:

- zmiana sposobu utrzymywania zwierząt z utrzymywania pojedynczo na utrzymywanie grupowo lub z utrzymywania grupowo na utrzymywanie pojedynczo poszczególnych grup zwierząt z gatunku koza domowa

Siedziby stada – zmiana sposobu utrzymywania zwierząt

Siedziby stada

DODAJ SIEDZIBĘ

- zmiana plenności macioerek w poszczególnych siedzibach stada:

Po wpisaniu nr siedziby stada, należy użyć przycisku „Dodaj”.

## Podaj dane dla siedziby stada

Nr siedziby stada 0  -  001

Po rozwinięciu zakładki, należy wypełnić dane zgodnie z poniższą tabelą:

Dodatkowo oświadczam, że nastąpiła:

- zmiana sposobu utrzymywania zwierząt z utrzymywania pojedynczo na utrzymywanie grupowo lub z utrzymywania grupowo na utrzymywanie pojedynczo poszczególnych grup zwierząt z gatunku koza domowa

Siedziby stada – zmiana sposobu utrzymywania zwierząt

Siedziby stada

-001

Kategoria technologiczna	Grupowo	Pojedynczo	Utrzymywane pojedynczo szt.
samica z gatunku koza domowa w wieku powyżej 12 miesięcy	<input type="checkbox"/>	<input type="checkbox"/>	
samica z gatunku koza domowa w wieku powyżej 12 miesięcy z koźlęciem ssącym	<input type="checkbox"/>	<input type="checkbox"/>	
samiec z gatunku koza domowa w wieku powyżej 12 miesięcy	<input type="checkbox"/>	<input type="checkbox"/>	
samiec z gatunku koza domowa w wieku powyżej 12 miesięcy przeznaczony do rozrodu	<input type="checkbox"/>	<input type="checkbox"/>	
samica lub samiec z gatunku koza domowa od odsadzenia do ukończenia 12 miesiąca życia	<input type="checkbox"/>	<input type="checkbox"/>	

**Uwaga! W przypadku, gdy w ramach tej samej kategorii technologicznej zostanie wskazane jednoczesne utrzymywanie zwierząt pojedynczo i grupowo, należy koniecznie wskazać ilość sztuk, które utrzymywane są pojedynczo.**

Dodatkowo oświadczam, że nastąpiła:

- zmiana sposobu utrzymywania zwierząt z utrzymywania pojedynczo na utrzymywanie grupowo lub z utrzymywania grupowo na utrzymywanie pojedynczo poszczególnych grup zwierząt z gatunku koza domowa

Siedziby stada – zmiana sposobu utrzymywania zwierząt

Siedziby stada

----- }-001

Kategoria technologiczna	Grupowo	Pojedynczo	Utrzymywane pojedynczo szt.
samica z gatunku koza domowa w wieku powyżej 12 miesięcy	<input type="checkbox"/>	<input type="checkbox"/>	
samica z gatunku koza domowa w wieku powyżej 12 miesięcy z koźlęciem ssącym	<input type="checkbox"/>	<input type="checkbox"/>	
samiec z gatunku koza domowa w wieku powyżej 12 miesięcy	<input checked="" type="checkbox"/>	<input checked="" type="checkbox"/>	
samiec z gatunku koza domowa w wieku powyżej 12 miesięcy przeznaczony do rozrodu	<input type="checkbox"/>	<input type="checkbox"/>	
samica lub samiec z gatunku koza domowa od odsadzenia do ukończenia 12 miesiąca życia	<input type="checkbox"/>	<input type="checkbox"/>	

→

## W przypadku zaznaczenia checkboxa „zmiana plenności macierek w poszczególnych siedzibach stada:”

Dobrostanu kóz

w przypadku wariantu Dobrostan kóz:

wielkości (w m<sup>2</sup>) posiadanej powierzchni bytowej w pomieszczeniach lub w budynkach przeznaczonych dla zwierząt z gatunku koza domowa

wielkości (w m<sup>2</sup>) i terminów wykorzystania posiadanych zewnętrznych powierzchni bytowych przeznaczonych dla wszystkich zwierząt z gatunku koza domowa oraz zapewnienia w okresie dostępu do zewnętrznej powierzchni bytowej w terminie od dnia 15 marca danego roku do dnia 14 marca kolejnego roku

Dodatkowo oświadczam, że nastąpiła:

zmiana sposobu utrzymywania zwierząt z utrzymywania pojedynczo na utrzymywanie grupowo lub z utrzymywania grupowo na utrzymywanie pojedynczo poszczególnych grup zwierząt z gatunku koza domowa

zmiana plenności macierek w poszczególnych siedzibach stada:

Zmiana plenności macierek

Idź do Podsumowanie →

pojawia się pole „Zmiana plenności macierek”, gdzie po rozwinięciu, należy dodać siedzibę stada przyciskiem „Dodaj siedzibę”,

Dobrostanu kóz

w przypadku wariantu Dobrostan kóz:

wielkości (w m<sup>2</sup>) posiadanej powierzchni bytowej w pomieszczeniach lub w budynkach przeznaczonych dla zwierząt z gatunku koza domowa

wielkości (w m<sup>2</sup>) i terminów wykorzystania posiadanych zewnętrznych powierzchni bytowych przeznaczonych dla wszystkich zwierząt z gatunku koza domowa oraz zapewnienia w okresie dostępu do zewnętrznej powierzchni bytowej w terminie od dnia 15 marca danego roku do dnia 14 marca kolejnego roku

Dodatkowo oświadczam, że nastąpiła:

zmiana sposobu utrzymywania zwierząt z utrzymywania pojedynczo na utrzymywanie grupowo lub z utrzymywania grupowo na utrzymywanie pojedynczo poszczególnych grup zwierząt z gatunku koza domowa

zmiana plenności macierek w poszczególnych siedzibach stada:

Zmiana plenności macierek

Plenność macierek

[+ DODAJ SIEDZIBĘ](#)

następnie w kolejnym oknie należy wpisać nr siedziby stada oraz współczynnik plenności macierek

### Podaj dane plenności macierek

Nr siedziby stada:  [-](#) [+](#)

Plenność macierek:

[ZAPISZ](#) [ANULUJ](#)

Zmiany należy zaakceptować przyciskiem „Zapisz”.

Następnie należy w zależności od deklaracji, przejść do wyboru kolejnego wariantu lub kliknąć przycisk „Podsumowanie”.

Dobrostanu kóz

w przypadku wariantu Dobrostan kóz:

wielkości (w m<sup>2</sup>) posiadanej powierzchni bytowej w pomieszczeniach lub w budynkach przeznaczonych dla zwierząt z gatunku koza domowa

wielkości (w m<sup>2</sup>) i terminów wykorzystania posiadanych zewnętrznych powierzchni bytowych przeznaczonych dla wszystkich zwierząt z gatunku koza domowa oraz zapewnienia w okresie dostępu do zewnętrznej powierzchni bytowej w terminie od dnia 15 marca danego roku do dnia 14 marca kolejnego roku

Dodatkowo oświadczam, że nastąpiła:

zmiana sposobu utrzymywania zwierząt z utrzymywania pojedynczo na utrzymywanie grupowo lub z utrzymywania grupowo na utrzymywanie pojedynczo poszczególnych grup zwierząt z gatunku koza domowa

zmiana plenności macioerek w poszczególnych siedzibach stada:

Zmiana plenności macioerek

Plenność macioerek

83-001
▼

+ DODAJ SIEDZIBĘ

idź do  
Podsumowanie →

### 3. Wysłanie dokumentu do ARiMR

Po wypełnieniu poszczególnych dokumentów/dokumentu, należy potwierdzić poprawność danych odznaczając checkbox „Potwierdzam poprawność danych”, a następnie wybrać „Wyślij dokument”.

W przypadku, jeżeli w wypełnionym dokumencie wystąpią błędy, aplikacja wyświetli komunikaty kontroli:

#### Kontrola merytoryczna:

W dokumencie OBD wskazano na wariant Dobrostan loch, jednak w ramach wniosku o przyznanie płatności nie istnieje wnioskowanie o ten wariant

ANULUJ

KONTYNUUJ

W celu powrotu do dokumentu z błędem należy wybrać „Anuluj”. Jeżeli pomimo wystąpienia błędu dokument ma być wysłany do ARiMR, należy wybrać „Kontynuuj”.

Następnie należy potwierdzić chęć wysłania dokumentu uzupełniającego jako uzupełnienia wniosku o przyznanie płatności.

Wysyłany dokument uzupełniający zostanie wysłany do ARiMR jako uzupełnienie wniosku o przyznanie płatności o numerze [REDAKTED] PLA-26-0001

OK

Po wybraniu „OK”, zostaną wyświetlone Oświadczenia i zobowiązania, po zapoznaniu których i ich zaakceptowaniu należy wybrać „Akceptuj”.

#### OŚWIADCZENIA I ZOBOWIĄZANIA

**UWAGA**  
Aby móc wysłać dokument, należy uważnie przeczytać poniższe oświadczenie, a następnie kliknąć w przycisk „Akceptuję”.

Oświadczam, że:

1. znane mi są skutki składania fałszywych oświadczeń wynikające z art. 297 § 1 i § 2 Kodeksu karnego;
2. znane mi są zasady przyznawania płatności oraz pomocy finansowej, objętych wnioskiem o przyznanie płatności;

ANULUJ

AKCEPTUJĘ

Po akceptacji Oświadczenia i zobowiązania, dokument zostanie wysłany.

Twój dokument został poprawnie wysłany.

OK

Zamknięcia okna potwierdzającego wysłanie dokumentu należy dokonać przyciskiem „Ok”.

Poprawnie wysłany dokument uzupełniający będzie widoczny w zakładce „Wysłane”.

Wnioski

- Kampania 2026
- Kampania 2025
- Kampania 2024
- Kampania 2023
- Kampania 2022
- Kampania 2021
- Kampania 2020
- Kampania 2019
- Kampania 2018

Wnioski transferowe

Transfery PROW/WPR

Dok. uzupełniające

- Kampania 2026
- Kampania 2025
- Kampania 2024
- Kampania 2023
- Kampania 2022
- Kampania 2021

Wnioski zalesieninwe

Deklaracja dostępności

Dokumenty uzupełniające - Oświadczenie o braku zmian w planie poprawy dobrostanu zwierząt

Oświadczenie o braku zmian w planie poprawy dobrostanu zwierząt

📄

**OBD-26-0001**

Oświadczenie o braku zmian w planie poprawy dobrostanu zwierząt  
Kampania: 2026  
Wysłano do ARIMR: 2026-03-12 16:28  
Złożony do wniosku: .A-26-0001  
Status: Wysłany

PODGLĄD
POTWIERDZENIE
DRUKUJ

## 4. Błędy kompletności.

Podczas wypełniania dokumentów uzupełniających aplikacja wykonuje kontrolę kompletności poszczególnych załączników.

### 4.1. Błędy kompletności podczas obsługi Oświadczenia o braku zmian w planie poprawy dobrostanu zwierząt w roku 2026.

<p>W ramach dokumentu nie zaznaczono minimum jednego wariantu dobrostanu zwierząt</p>	<p>Błąd generowany w przypadku, kiedy nie wybrano w dokumencie żadnego wariantu dot. utrzymywanych przez rolnika, zwierząt.</p>
<p>Dla Dobrostanu owiec wskazano na zmianę sposobu utrzymywania zwierząt, a nie dodano minimum jednej siedziby stada</p>	<p>Błąd generowany w przypadku, kiedy nie dodano żadnej siedziby stada.</p>
<p>Dla Dobrostanu owiec dodano siedzibę stada &lt;nr_siedziby_stada&gt; (w kontekście zmiany sposobu utrzymywania zwierząt), a nie wypełniono danych dla minimum jednej kategorii technologicznej w zakresie owiec</p>	<p>Błąd generowany w przypadku, kiedy nie uzupełniono danych przy żadnej kategorii technologicznej w zakresie owiec.</p>
<p>Dla Dobrostanu owiec dodano siedzibę stada &lt;nr_siedziby_stada&gt; (w kontekście zmiany sposobu utrzymywania zwierząt), jednak dla minimum jednej z kategorii technologicznych nie wskazano na zmianę sposobu utrzymywania - grupowo lub pojedynczo</p>	<p>Błąd generowany w przypadku, kiedy przy żadnej kategorii technologicznej sposobu utrzymywania zwierząt nie zaznaczono "check boxa" - grupowo lub pojedynczo.</p>

Dla Dobrostanu owiec dodano siedzibę stada <nr_siedziby_stada> (w kontekście zmiany sposobu utrzymywania zwierząt), jednak dla minimum jednej z kategorii technologicznych, dla której wskazano na zmianę sposobu utrzymywania grupowo oraz pojedynczo nie uzupełniono liczby zwierząt utrzymywanych pojedynczo	Błąd generowany w przypadku, kiedy w przypadku niepodania ilości sztuk zwierząt utrzymywanych pojedynczo.
Dla Dobrostanu owiec wskazano na zmianę plenności maciorek, a nie dodano minimum jednej deklaracji plenności maciorek	Błąd generowany w przypadku, kiedy nie wpisano w formularzu żadnej wartości dot. plenności maciorek
Dla Dobrostanu kóz wskazano na zmianę sposobu utrzymywania zwierząt, a nie dodano minimum jednej siedziby stada	Błąd generowany w przypadku, kiedy nie podano w formularzu żadnej siedziby stada.
Dla Dobrostanu kóz dodano siedzibę stada <nr_siedziby_stada> (w kontekście zmiany sposobu utrzymywania zwierząt), a nie wypełniono danych dla minimum jednej kategorii technologicznej w zakresie kóz	Błąd generowany w przypadku, kiedy nie uzupełniono danych przy żadnej kategorii technologicznej w zakresie kóz.
Dla Dobrostanu kóz dodano siedzibę stada <nr_siedziby_stada> (w kontekście zmiany sposobu utrzymywania zwierząt), jednak dla minimum jednej z kategorii technologicznych nie wskazano na zmianę sposobu utrzymywania - grupowo lub pojedynczo	Błąd generowany w przypadku, kiedy przy żadnej kategorii technologicznej sposobu utrzymywania zwierząt nie zaznaczono "check boxa" - grupowo lub pojedynczo.
Dla Dobrostanu kóz dodano siedzibę stada <nr_siedziby_stada> (w kontekście zmiany sposobu utrzymywania zwierząt), jednak dla minimum jednej z kategorii technologicznych, dla której wskazano na zmianę sposobu utrzymywania grupowo oraz pojedynczo nie uzupełniono liczby zwierząt utrzymywanych pojedynczo	Błąd generowany w przypadku, kiedy w przypadku niepodania ilości sztuk zwierząt utrzymywanych pojedynczo.
Dla Dobrostanu kóz wskazano na zmianę plenności maciorek, a nie dodano minimum jednej deklaracji plenności maciorek	Błąd generowany w przypadku, kiedy nie wpisano w formularzu żadnej wartości dot. plenności maciorek
Dla Dobrostanu koni utrzymywanych w pomieszczeniach lub budynkach wskazano na zmianę sposobu utrzymywania zwierząt, a nie dodano minimum jednej siedziby stada	Błąd generowany w przypadku, kiedy nie dodano żadnej siedziby stada.
Dla Dobrostanu koni utrzymywanych w pomieszczeniach lub budynkach dodano siedzibę stada <nr_siedziby_stada> (w kontekście zmiany sposobu utrzymywania zwierząt), a nie wypełniono danych dla minimum jednej kategorii technologicznej w zakresie koni	Błąd generowany w przypadku, kiedy nie uzupełniono danych przy żadnej kategorii technologicznej w zakresie koni.

<p>Dla Dobrostanu koni utrzymywanych w pomieszczeniach lub budynkach dodano siedzibę stada &lt;nr_siedziby_stada&gt; (w kontekście zmiany sposobu utrzymywania zwierząt), jednak dla minimum jednej z kategorii technologicznych nie wskazano na zmianę sposobu utrzymywania - grupowo lub pojedynczo</p>	<p>Błąd generowany w przypadku, kiedy przy żadnej kategorii technologicznej sposobu utrzymywania zwierząt nie zaznaczono "check boxa" - grupowo lub pojedynczo.</p>
<p>Dla Dobrostanu koni utrzymywanych w pomieszczeniach lub budynkach dodano siedzibę stada &lt;nr_siedziby_stada&gt; (w kontekście zmiany sposobu utrzymywania zwierząt), jednak dla minimum jednej z kategorii technologicznych, dla której wskazano na zmianę sposobu utrzymywania grupowo oraz pojedynczo nie uzupełniono liczby zwierząt utrzymywanych pojedynczo</p>	<p>Błąd generowany w przypadku, kiedy w przypadku niepodania ilości sztuk zwierząt utrzymywanych pojedynczo.</p>