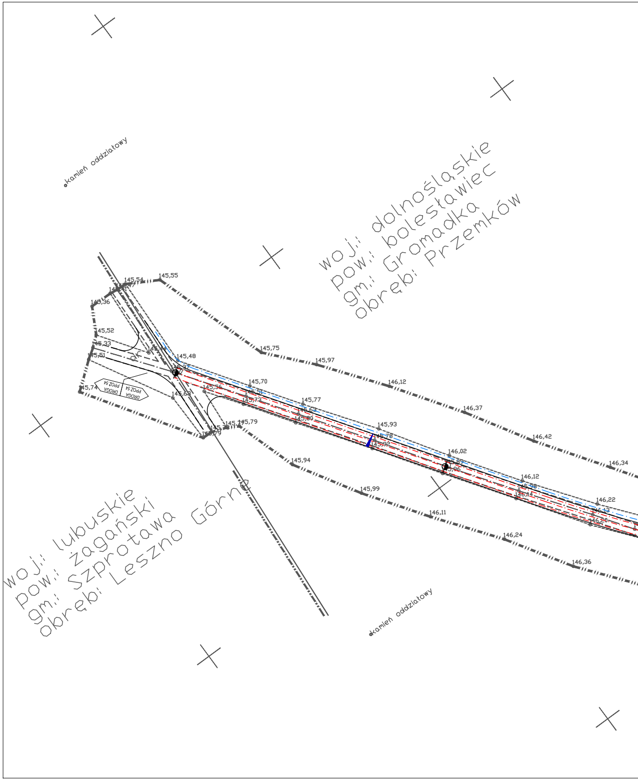
woj.: dolnośląskie
pow.: bolesławiec
gm.: Gromadka
obręb: Przemków
woj.: lubuskie
pow.: żagański
gm.: Szprotawa
obręb: Leszno Górne
kamień oddziałowy
kamień oddziałowy
DROGA PPOŻ 54
DROGA PPOŻ 54
145,55
145,54
145,36
145,52
145,33
145,51
145,74
145,44
145,48
145,75
145,97
146,12
146,37
146,42
146,34
145,70
145,51
145,73
145,56
145,63
145,77
145,63
145,80
145,79
145,93
145,78
145,92
145,94
145,99
146,02
146,11
146,12
145,98
146,14
146,22
146,13
146,20
146,24
146,36

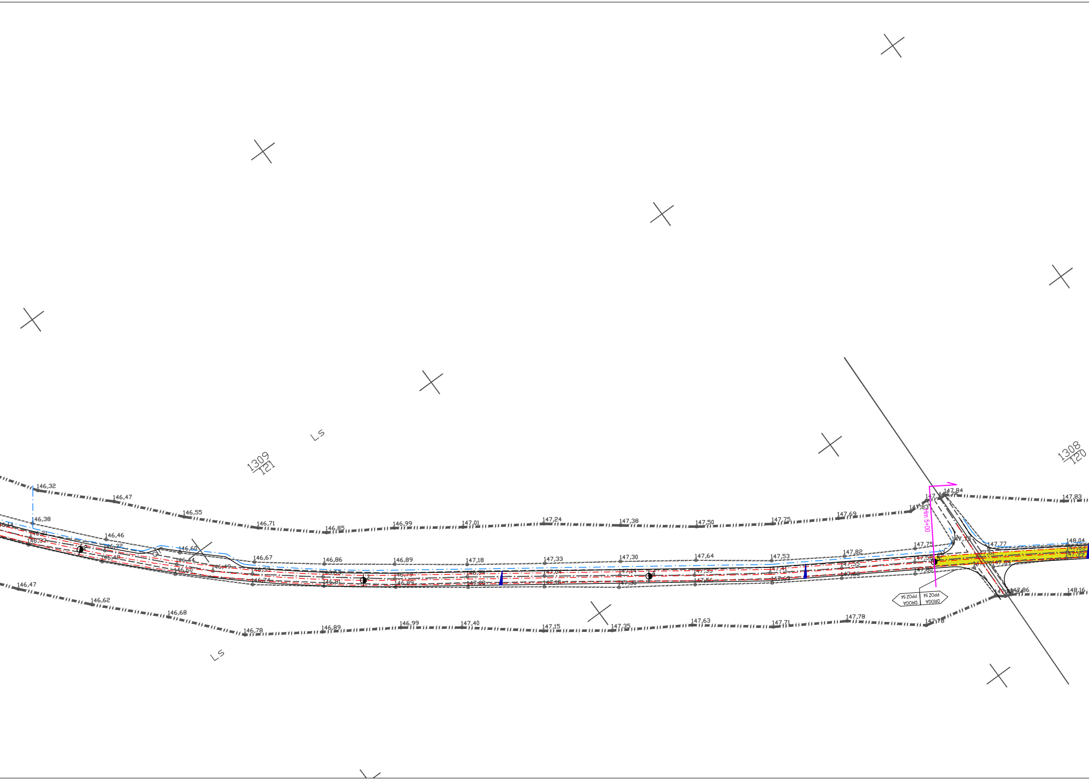

1309/121
1308/120
Ls
Ls
Hm 5+00
DROGA PPOŻ 54
DROGA PPOŻ 54
146,32
146,47
146,55
146,71
146,85
146,99
147,01
147,24
147,38
147,50
147,75
147,69
147,83
147,84
147,83
146,38
146,46
146,60
146,67
146,86
146,89
147,18
147,33
147,30
147,64
147,53
147,82
147,75
147,75
147,77
148,04
147,83
147,99
147,58
147,61
147,80
147,55
147,86
148,16
146,47
146,62
146,68
146,78
146,89
146,99
147,40
147,15
147,35
147,63
147,71
147,78
147,78

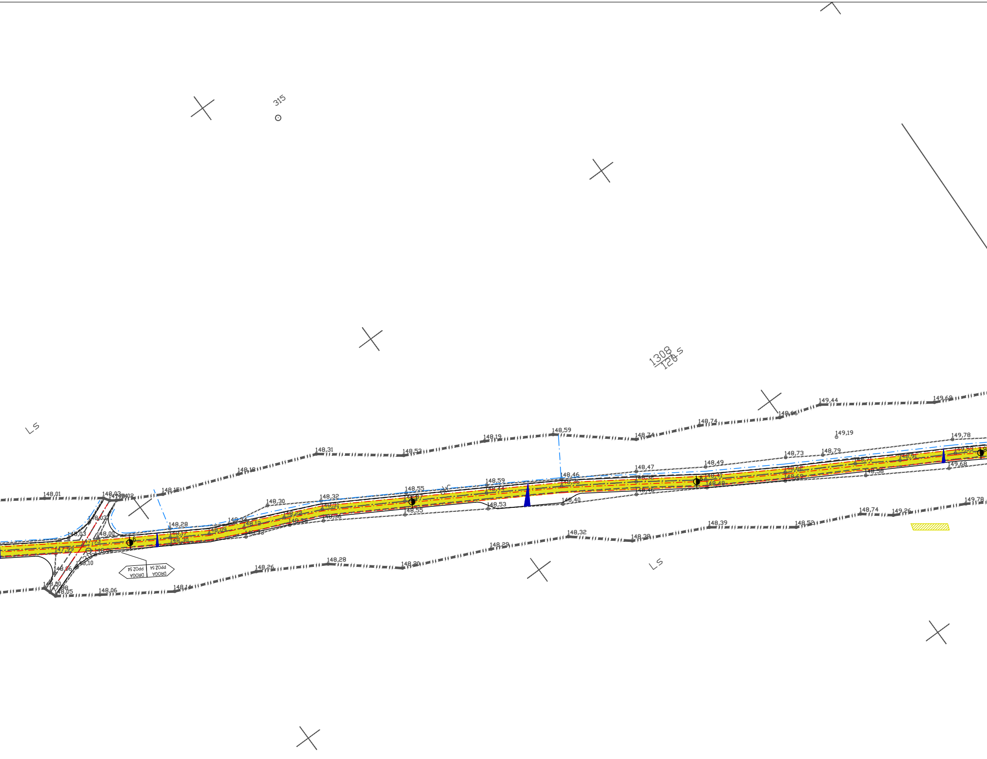
315
1308
120 s
LS
LS
DROGA PPOZ 54
DROGA PPOZ 54
148,01
148,03
148,15
148,18
148,31
148,52
148,19
148,59
148,74
148,74
148,66
149,44
149,69
149,19
149,78
148,28
148,30
148,32
148,55
148,59
148,46
148,47
148,49
148,73
148,79
149,53
149,68
148,53
148,40
148,55
148,58
148,26
148,28
148,20
148,29
148,32
148,38
148,39
148,52
148,74
149,26
149,78
148,06
148,14
148,05
148,00
148,06
148,10
148,00
148,03
147,99

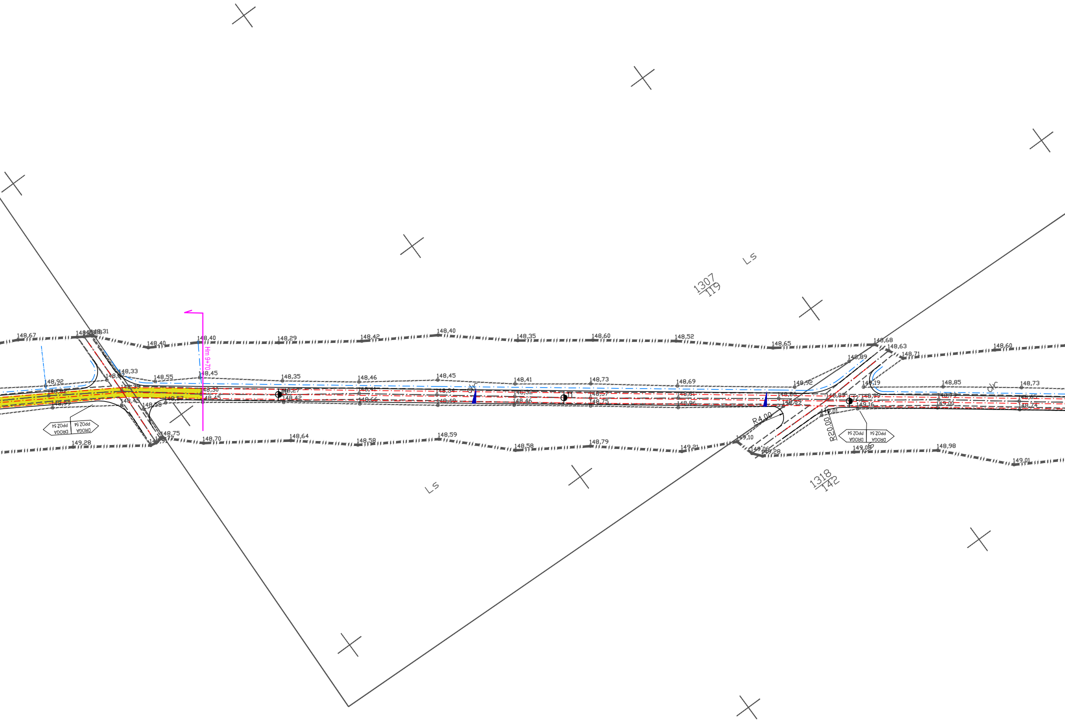
Ls
1307
119
Ls
1318
142
Hm 9+70
DROGA PPOŻ 54
DROGA PPOŻ 54
R4,00
R20,00
12
148,67
148,31
148,40
148,40
148,29
148,42
148,40
148,35
148,60
148,52
148,65
148,68
148,63
148,71
148,60
148,92
148,33
148,55
148,45
148,35
148,46
148,45
148,41
148,73
148,69
148,92
148,89
149,19
148,85
148,73
148,30
148,27
148,42
148,45
148,57
148,45
148,58
148,66
148,49
148,46
148,75
148,96
148,86
148,89
148,99
149,16
149,00
148,74
148,65
149,01
148,75
149,28
148,70
148,64
148,58
148,59
148,58
148,79
149,21
149,10
149,06
149,28
149,08
148,98
149,01

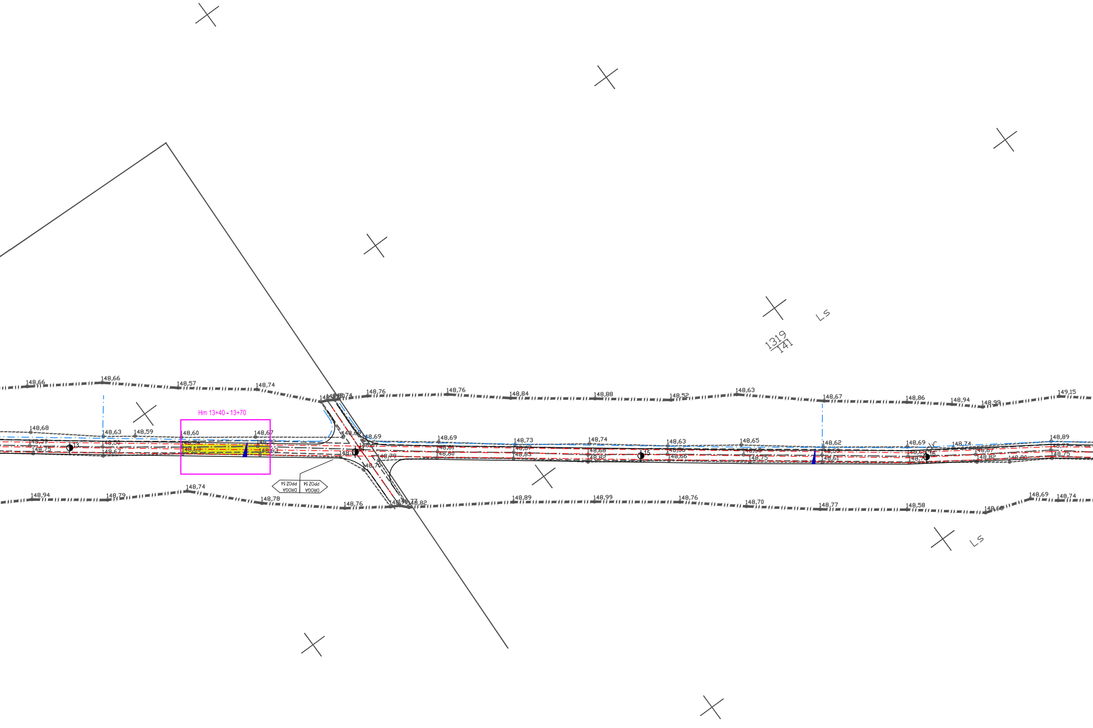
Hm 13+40 - 13+70
DROGA PPOŻ 54
DROGA PPOŻ 54
1319
141
LS
LS
13
14
15
16
148,66
148,66
148,57
148,74
148,74
148,76
148,76
148,84
148,88
148,52
148,63
148,67
148,86
148,94
148,99
149,15
148,68
148,63
148,59
148,60
148,67
148,63
148,75
148,67
148,69
148,69
148,73
148,74
148,63
148,65
148,62
148,69
148,74
148,89
148,61
148,80
148,79
148,70
148,67
148,83
148,68
148,82
148,66
148,75
148,61
148,67
148,82
148,77
148,75
148,94
148,79
148,74
148,78
148,76
148,82
148,89
148,99
148,76
148,70
148,77
148,58
148,69
148,74

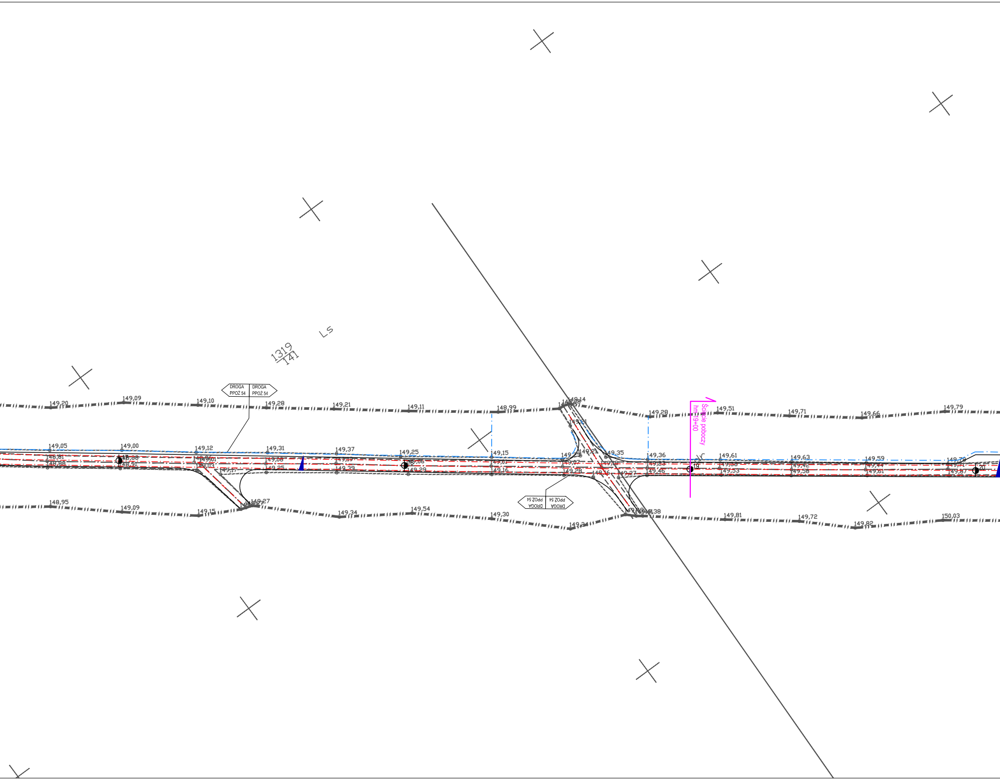
Ls
1319
141
DROGA PPOŻ 54
DROGA PPOŻ 54
Ścięcie poboczy
hm 19+00
149,20
149,09
149,10
149,28
149,21
149,11
148,99
149,14
149,28
149,51
149,71
149,66
149,79
149,21
149,05
149,00
149,12
149,31
149,37
149,25
149,15
149,21
149,35
149,36
149,61
149,63
149,59
149,79
148,81
148,88
148,88
148,91
149,01
149,03
149,08
149,19
149,06
149,01
149,07
149,18
149,23
149,38
149,42
149,44
149,71
149,17
149,25
149,39
149,29
149,16
149,28
149,16
149,27
149,46
149,53
149,58
149,61
149,87
18
19
20
148,95
149,09
149,15
149,27
149,34
149,54
149,30
149,34
149,38
149,81
149,72
149,82
150,03

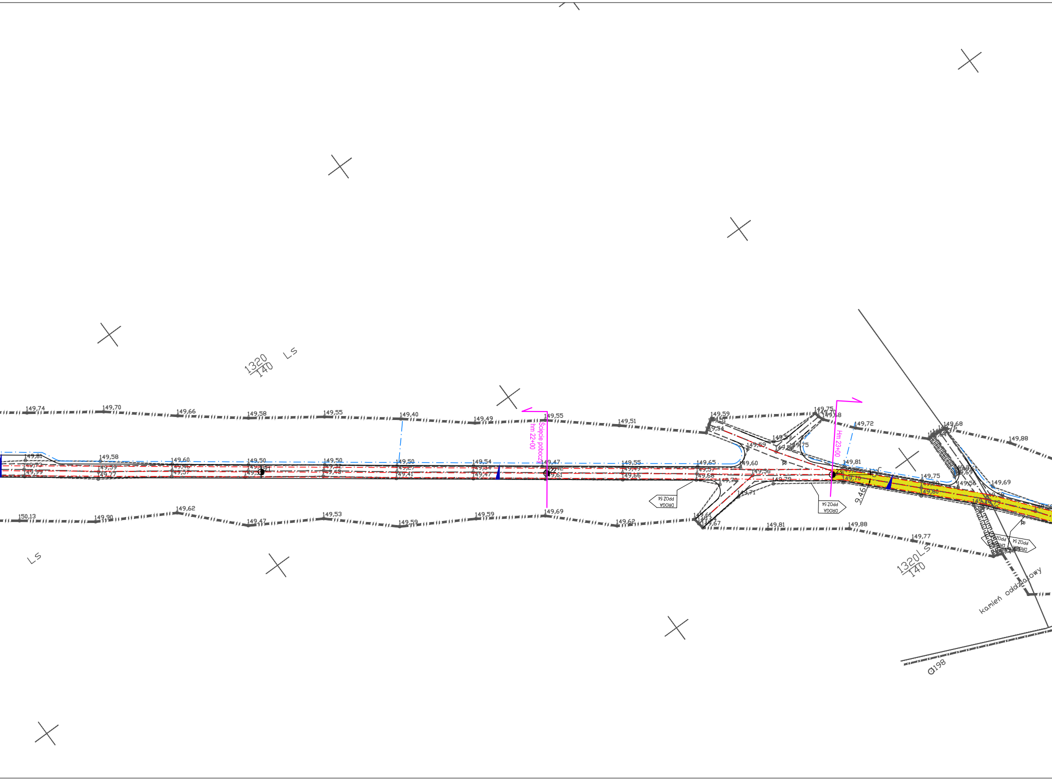
1320
140
Ls
Ls
149,74
149,70
149,66
149,58
149,55
149,40
149,49
149,55
149,51
149,59
149,75
149,70
149,68
149,72
149,68
149,88
149,81
149,58
149,60
149,50
149,50
149,50
149,54
149,47
149,55
149,65
149,60
149,59
149,59
149,75
149,81
149,75
149,69
149,56
149,80
149,56
149,68
149,66
149,61
149,79
149,79
149,71
149,70
150,13
149,90
149,62
149,47
149,53
149,59
149,59
149,69
149,62
149,61
149,64
149,67
149,81
149,88
149,77
22
23
Ścięcie poboczy
hm 22+00
Hm 23+00
9,46
DROGA
PPOŻ 54
DROGA
PPOŻ 54
DROGA
PPOŻ 54
DROGA
PPOŻ 54
1320 Ls
140
kamień oddziałowy
a198

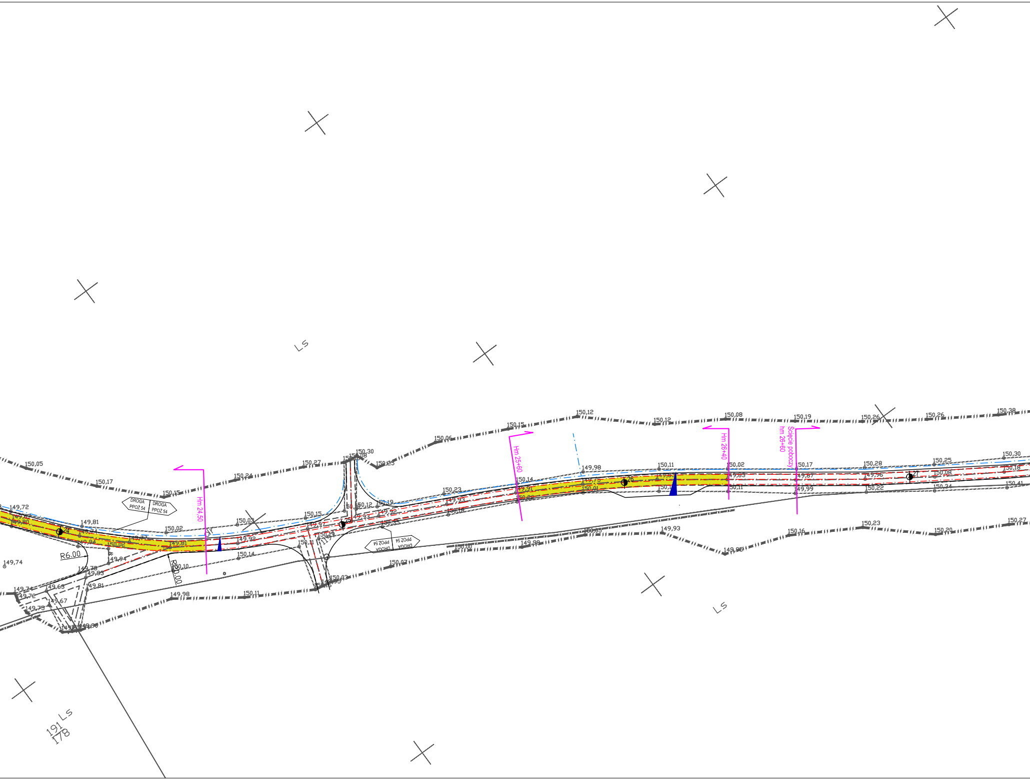
LS
LS
191
178
LS
DROGA PPOŻ 54
DROGA PPOŻ 54
Hm 24,50
Hm 25+60
Hm 26+40
Ścięcie poboczy hm 26+60
R6.00
R20.00
24
25
26
27
150,05
150,17
150,15
150,24
150,27
150,30
150,08
150,25
150,06
150,15
150,12
150,12
150,08
150,19
150,26
150,26
150,38
149,72
149,80
149,81
149,74
150,02
149,77
149,94
150,02
149,81
149,74
149,94
149,78
149,83
149,81
149,74
149,63
149,72
149,67
149,75
149,98
150,11
150,10
150,14
150,03
149,92
150,15
150,11
150,19
149,97
150,12
149,93
149,22
150,35
150,19
150,03
149,95
150,07
150,00
149,98
150,23
149,93
150,18
150,14
149,91
149,98
149,75
150,01
150,03
150,11
149,83
150,02
149,83
150,11
150,17
149,87
149,99
150,28
149,96
150,22
150,25
150,08
150,34
150,30
150,18
150,41
149,93
149,95
150,16
150,23
150,20
150,27

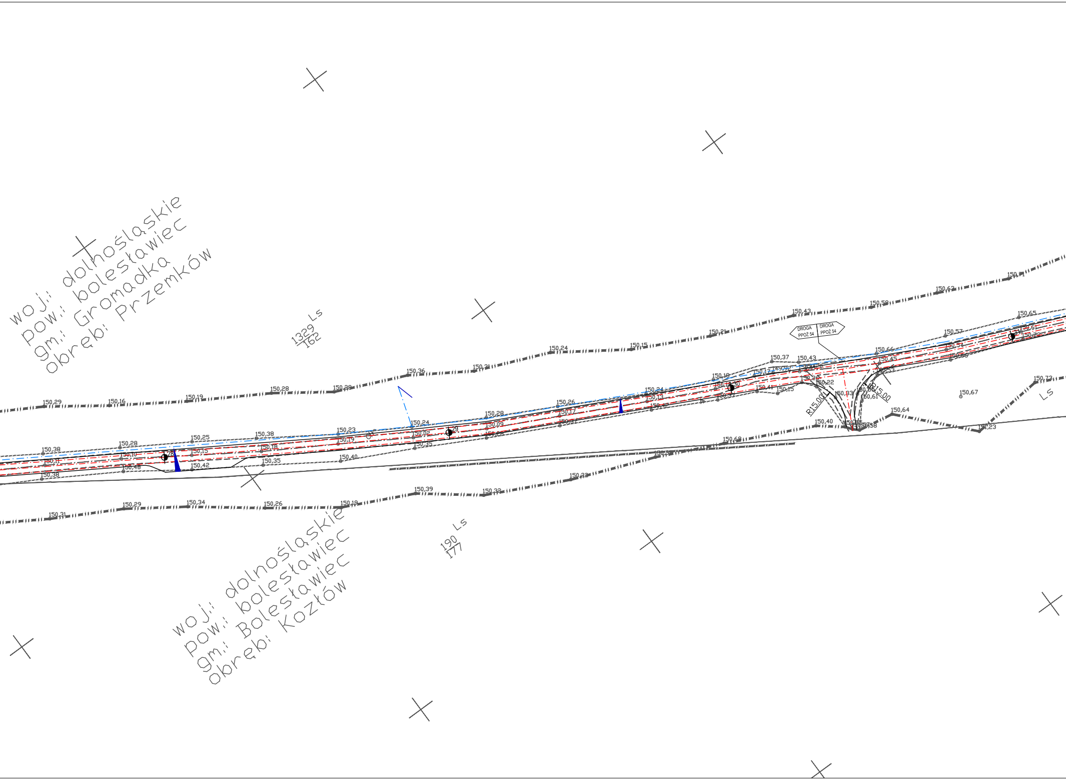
woj.: dolnośląskie
pow.: bolesławiec
gm.: Gromadka
obręb: Przemków
1329/162
Ls
woj.: dolnośląskie
pow.: bolesławiec
gm.: Bolesławiec
obręb: Kozłów
190/177
Ls
DROGA PPOŻ 54
DROGA PPOŻ 54
R15,00
R15,00
Ls
150,29
150,16
150,19
150,28
150,38
150,36
150,31
150,24
150,15
150,21
150,43
150,58
150,62
150,65
150,57
150,66
150,37
150,43
150,45
150,53
149,92
150,17
150,26
150,22
150,33
150,61
150,64
150,40
150,67
150,72
150,23
150,68
150,41
150,15
150,24
150,26
150,28
150,24
150,23
150,38
150,25
150,28
150,38
150,02
150,19
150,09
150,17
150,35
150,40
150,35
150,42
150,48
150,15
150,18
150,10
150,11
150,38
150,31
150,29
150,34
150,26
150,18
150,39
150,32
150,33

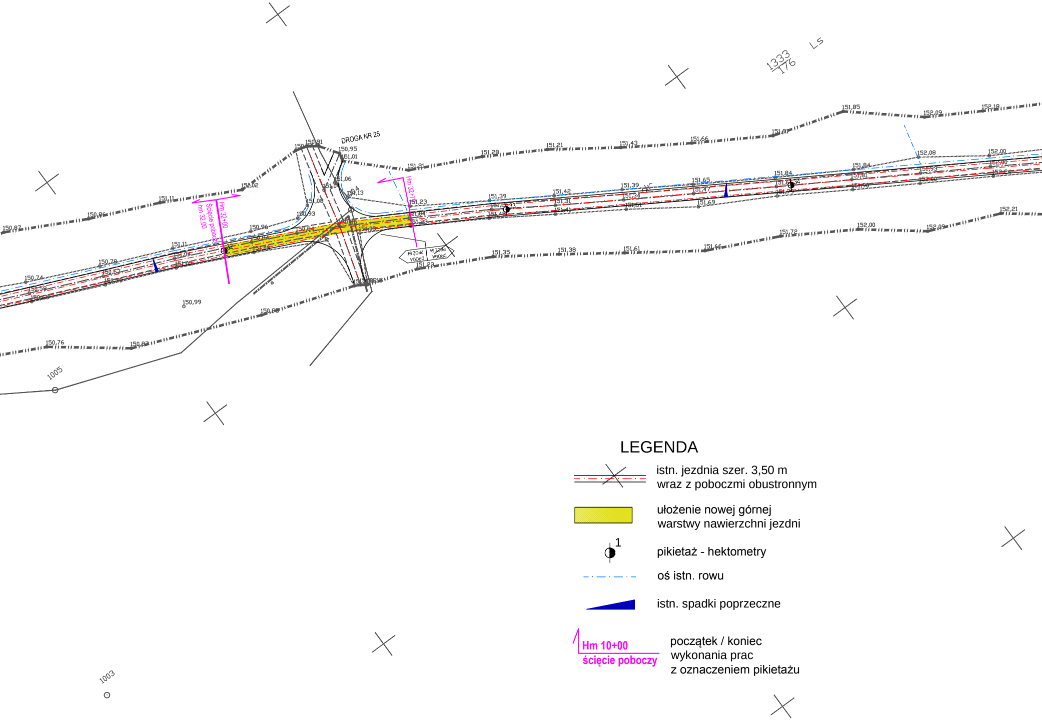
DROGA NR 25
Hm 32+00
ścięcie poboczy
hm 32,00
Hm 32+70
32
33
34
DROGA PPOŻ 54
DROGA PPOŻ 54
1333
176
Ls
1005
1003
150,87
150,86
151,11
151,02
150,91
150,95
151,01
151,21
151,28
151,21
151,43
151,66
151,81
151,85
152,09
152,18
151,06
151,13
151,08
150,93
150,96
150,84
151,23
151,04
151,23
151,03
151,39
151,42
151,39
151,65
151,84
151,84
152,08
152,00
151,31
151,34
151,47
151,81
151,93
151,69
151,61
151,41
151,11
151,04
150,78
150,74
150,99
150,76
150,83
151,35
151,38
151,61
151,66
151,72
152,00
152,09
152,21
151,22

## LEGENDA

- istn. jezdnia szer. 3,50 m wraz z poboczmi obustronnym
- 🟨 ułożenie nowej górnej warstwy nawierzchni jezdni
- pikietaż - hektometry
- oś istn. rowu
- istn. spadki poprzeczne
- **Hm 10+00 ścięcie poboczy** początek / koniec wykonania prac z oznaczeniem pikietażu

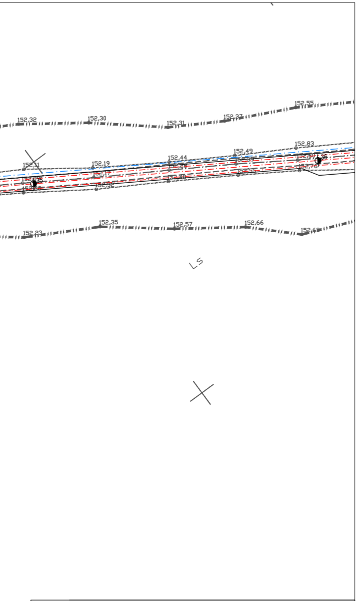
152,32
152,30
152,31
152,37
152,55
152,11
152,19
152,44
152,49
152,83
152,17
152,60
36
35
152,76
152,55
152,48
152,32
152,35
152,57
152,66
152,23
152,63
LS

USŁUGI PROJEKTOWE

ul. Rogowska 122 / 7
54-440 Wrocław
tel/fax (071) 3578293
e-mail zo.fam@nd.e-wro.pl

Inwestor: Nadleśnictwo Przemków
ul. Ceglana 3, Przemków

Branża: drogi

Stadium: PB

Temat: **BIEŻĄCE UTRZYMANIE DOJAZDU POŻAROWEGO NR 54**

Rysunek: **PLANSZA DROGOWA - ODC. 1**

| | | | | |
|---|---|---|---|---|
| Projektant: mgr inż. Mateusz ZOGA | | Nr upr.<br>76 / DOŚ / 13 | Nr rys.: **1** |
| | | | Skala: 1:1000 |
| Sprawdził: mgr inż. Adam ZOGA | | Nr upr.<br>175 / 88 / UW | Data: 2021.10 |