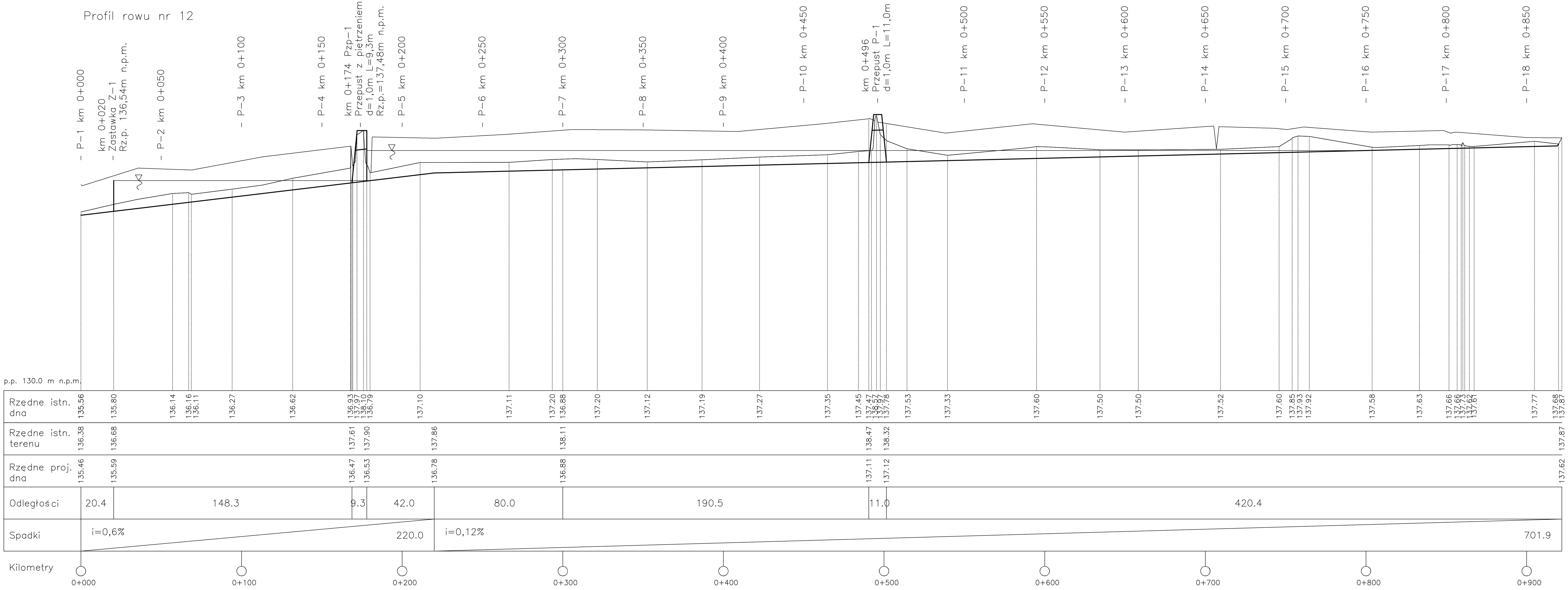Wykonawca:	HYDRON ul. Jastrzębowskiego 22/10 02–786 Warszawa			
Autorzy:				Temat:
Funkcja:	Imię i Nazwisko:	Data:	Podpis:	**Projekt obiektów małej retencji wodnej na terenie leśnictw Ceranów, Kurowice, Repki, Przeździatka Nadleśnictwa Sokołów. Rowy melioracji leśnej.**
Projektant:	**mgr inż. Bartlomiej Dobrzelewski** upr. bud. MAZ/0271/POOK/10	VI 2021		
Sprawdzający:	**dr inż. Piotr Król** upr. bud. Nr St–72/89, Wa–1246/94	VI 2021		
Stadium:	*PROJEKT WYKONAWCZY*			
Tytuł:	Profil podłużny. Rów nr 12.			
Zleceniodawca:	Nadleśnictwo Sokołów ul. Kupientyńska 17B 08–300 Sokołów Podlaski			Skala: 1:100/2000
				Rys. 3.1