

UWAGI:

1. Rysunek nie stanowi odrębnej całości. Należy go rozpatrywać łącznie z innymi rysunkami, opisem technicznym oraz projektem Architektonicznym i innymi branżami.
2. Wszystkie wymiary w cm, o ile nie oznaczono inaczej.
3. Nie skalować wymiarów z rysunku.
4. Wymiary sprawdzić na budowie. Wszelkie odstępstwa projektu od stanu rzeczywistego, należy zgłaszać projektantowi przed przystąpieniem do wykonywania prac adaptacyjnych.
5. Wszelkie roboty budowlane należy prowadzić zachowując nadwyżającą ostrożność, oceniając na bieżąco stan techniczny odkrywanych elementów konstrukcyjnych budynków. W przypadku zauważenia jakichkolwiek oznak zżego stanu technicznego ist. konstrukcji (zarysowania, nadmierne ugięcia, pęknięcia) należy natychmiast powiadomić Nadzór Autorski.
6. Wykopy pod fundament muszą zostać odebrane przez uprawnionego geotechnika i potwierdzone wpisem do dziennika budowy.
7. Izolacja fundamentów zgodnie z p.t. Architektury.
8. Przed wykonaniem ścian szybów windowych ich wymiary należy sprawdzić z aktualnymi wytycznymi dźwigowymi oraz P.T. Architektury.
9. Minimalna długość zakładu prętów jeśli nie oznaczono inaczej – #10–50cm, #12–60cm, #16–80cm.
10. Otulina w fundamentach wynosi:
  - zbrojenia górnego 3cm
  - zbrojenia dolnego 5cm

11. Zestawienie stali zamieszczono na oddzielnych arkuszach.
12. Dyktacje i przejścia przez ściany zewnętrzne wykonać jako szczelne. Wykończenie przerw dyktacyjnych zgodnie z P.T. Architektury. Przerwy robocze wykonać jako szczelne.

mgr inż. Paweł Serafin  
UPRAWNIENIA BUDOWLANE  
nr ewid. MAP/0051/P00K/06  
do projektowania bez ograniczeń  
w specjalności konstrukcyjno-budowlanej

	LEM Studio Architektoniczne Sp. z o.o. ul. Mickiewicza 32a, 61-600 Poznań NIP: 676-58-32-37 REGON: 120753070 KRS: 0000311257 tel.: +48 12 256 02 71 / biuro@kpp.pl	
	Obiekt	Państwowa Szkoła Muzyczna
	Nr projektu	21-01
	Investor	Państwowa Szkoła Muzyczna I stopnia Im. Michała Kiełbasa Ogólnego Wychowania ul. Gen. Wł. Sikorskiego 15b, 52-200 Miechów
Lokalizacja	Miechów ul. Sienkiewicza 32a dz. nr ewid. 378/5 z obrębem 0001 Miechów	
	Branża	KONSTRUKCJA
Faza	PROJEKT BUDOWLANY	nr upr.
Projektant	mgr inż. Paweł Serafin	MAP/0051/P00K/06
Sprawdzający	mgr inż. Tomasz Żabro	MAP/0066/P00K/06
Treść rysunku	ZBROJENIE PŁYTY FUNDAMENTOWEJ	Nr rys: K3
Skala: 1:100		

UWAGA: Prawa Autorskie zastrzeżone – LEM Studio Architektoniczne sp. z o.o.  
Wszystkie wymiary należy sprawdzić na budowie! W przypadku użycia nazwy produktu bądź producenta dopuszcza się zastosowanie materiału równoznacznego pod względem parametrów technicznych i funkcji jakiej ma służyć.

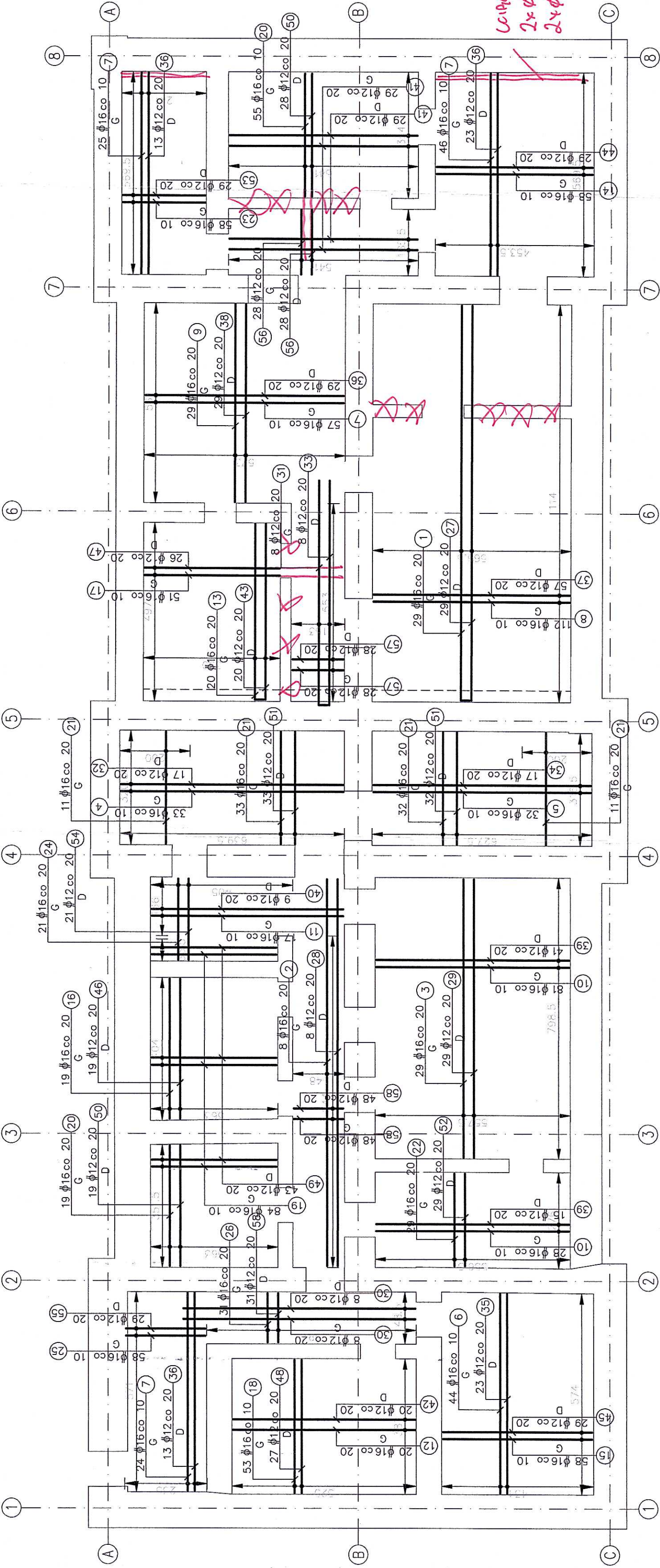

Kierownik Budowy  
inż. GRZEGORZ KOWALIK  
Uprawnienia budowlane bez ograniczeń  
w specjalności konstrukcyjno-budowlanej  
nr upr. MAP/0477/WBKb/15

WZOMNIOWANIE

Beton C25/30 W8  
Chudy beton C7/10  
Stal  $\phi$  A-IIIN B500SP  
Stal  $\phi$  A-1 St3SX