

OPINIA Nr: BEL-204/2025

z dnia: 2025/03/26

Rzecznawca : mgr inż. Stanisław PIESCH

Zleceniodawca: Główny Inspektorat Ochrony Środowiska, Centralne Laboratorium Badawcze
o/Katowice, Pracownia w Częstochowie

Adres: ul. Rząsawska 24/28, 42-209 Częstochowa

Zlec. pismo, znak: e-mail

z dnia: 2025/03/24

Właściciel: Główny Inspektorat Ochrony Środowiska

Adres: ul. Bitwy Warszawskiej 1920 r. 3, 02-362 Warszawa

Zadanie: Ocena stanu technicznego i określenie wartości rynkowej pojazdu

DANE IDENTYFIKACYJNE POJAZDU

Dane: [O] III-2025

Marka: FIAT

Rok produkcji: 2010

Model: Doblo 1.3 16V JTDM-jet DPF MR`10 E5

Wersja: Active

Nr rejestracyjny: WU 6572H

Rodzaj pojazdu: Samochód osobowy

VIN: ZFA26300009050903

Nr INFO-EKSPERT	045-02752
Data pierwszej rejestracji	2011/03/17
Data ważności badania technicznego	2025/05/06
Data oględzin	2025/03/25
Miejsce oględzin	ul. Paryżantów 117, 43-300 Bielsko-Biała
Przebieg podany	315607 km
Okres eksploatacji pojazdu (11/03/17-25/03/26)	168 mies.
Kolor powłoki lakierniczej, (rodzaj lakieru)	biały 2-warstwowy typu uni
Dop. masa całkowita	2120 kg
Rodzaj nadwozia	kombi (uniwersalne) 5 drzwiowe
Jednostka napędowa	z zapłonem samoczynnym
Pojemność / Moc silnika	1248 ccm / 66kW (90KM)
Doładowanie	Turbosp. z chłodn. powietrza
Liczba cylindrów / Układ cylindrów / Liczba zaworów	4 / rzędowy / 16
Rodzaj skrzyni biegów	manualna
Rodzaj napędu	przedni (4x2)

WYPOSAŻENIE STANDARDOWE (2010.08-2012.01)

L.p.	Nazwa elementu wyposażenia	L.p.	Nazwa elementu wyposażenia
1	Drzwi tylne podnoszone do góry	9	Roleta do bagażnika
2	Kolumna kierownicy regulowana	10	Siedzenia tylne dzielone asymetrycznie
3	Kurtyny powietrzne boczne	11	System Start/Stop
4	Listwy boczne	12	Szyby przednie regulowane elektrycznie
5	Poduszka powietrzna kierowcy	13	Szyby tylne uchylne
6	Poduszka powietrzna pasażera	14	Wspomaganie układu kierowniczego
7	Poduszki powietrzne boczne	15	Zamek centralny
8	Przygotowanie do montażu radia	16	Zderzaki w kolorze nadwozia

L.p. Nazwa pakietu / elementu pakietu wyposażenia standardowego

- 1 ABS + EBD - system dystrybucji siły hamowania
ABS - system zapobiegający blokowaniu kół
System dystrybucji siły hamowania elektroniczny EBD
- 2 Drzwi boczne przesuwne

- Drzwi boczne lewe przesuwne
- Drzwi boczne prawe przesuwne
- 3 System ESP + ASR + MSR + HBA + Hill Holder
 - System p/poślizgowy przy przyspieszaniu ASR
 - System p/poślizgowy MSR
 - Układ wspomaganie nagłego hamowania HBA
 - Asystent podjazdu Hill Hold Control
 - System ESP

WYPOSAŻENIE DODATKOWE

L.p.	Nazwa elementu wyposażenia	Wartość [PLN]
1	Klimatyzacja	946

OPIS ZAMONTOWANEGO W POJEŹDZIE OGUMIENIA

Koło	Marka, typ	Bieżnik [mm]	Zużycie [%]
Przednie lewe:	FIRESTONE 185/65 R15 88T WINTERHAWK 3 TL		70
Przednie prawe:	FIRESTONE 185/65 R15 88T WINTERHAWK 3 TL		70
Tylne lewe:	FIRESTONE 185/65 R15 88T WINTERHAWK 3 TL		60
Tylne prawe:	FIRESTONE 185/65 R15 88T WINTERHAWK 3 TL		60

STAN TECHNICZNY POJAZDU

W czasie badania przedstawiono dowód rejestracyjny nr DR/BAR 3810795, dane pojazdu ustalono na przedstawionego dokumentu i katalogów.

W czasie badania nie stwierdzono uszkodzeń powypadkowych pojazdu, pojazd w stanie technicznym przeciętnym, przy czym stwierdzono następujące usterki:

- poszycia zderzaków przedniego i tylnego otarte i zarysowane,
- szyba czołowa pęknięcia (odpryski od kamieni),
- drzwi tylne prawe ostro wgięte i zarysowane w części dolnej,
- duże ogniska korozji poszycia progów lewego i prawego,
- liczne ogniska korozji na dolnych krawędziach elementów poszycia, zwłaszcza drzwi,
- pozostałe elementy poszycia z licznymi drobnymi zarysowaniami eksploatacyjnymi,
- nadwozie mocno zbrudzone (od zewnątrz) po dłuższym przestoju,
- komora silnika mocno zbrudzona po dłuższym przestoju,
- ślady wycieków oleju poprzez uszczelnienia silnika oraz z turbosprężarki,
- silnik utrudniony rozruch i nierównomierna praca (wg oświadczenia), konieczne sprawdzenia układu zasilania paliwem i sterownika silnika,
- akumulator rozładowany (brak)
- zawieszenia kół przednich i układ kierowniczy - powiększone luzy w połączeniach,
- hamulce skorodowane tarcze, mechanizmy zablokowane po dłuższym przestoju,
- ślady intensywnej eksploatacji we wnętrzu pojazdu - elementy tworzywowe oraz pokrycia tapicerskie siedzeń zbrudzone i pocięte.

Wprowadzono korekty z tytułu:

- daty 1-szej rejestracji,
- różnicy w przebiegu w stosunku do przebiegu normatywnego,
- wyposażenia dodatkowego,
- stanu technicznego i dbałości o pojazd,
- szczególnego charakteru eksploatacji (pojazd użytkowany w firmie przez różnych kierowców),
- regionalnej sytuacji rynkowej (aktualnie duże nasycenie rynku pojazdami użytkowymi),
- koniecznych napraw, w tym poszycia nadwozia, układu kierowniczego i zawieszonych oraz silnika,
- stanu ogumienia.

KOREKTY

WARTOŚĆ BAZOWA BRUTTO (178 mies.)	17 450 PLN
KOREKTA ZA WYPOSAŻENIE DODATKOWE	946 PLN
KOREKTA ZA PIERWSZĄ REJESTRACJĘ	844 PLN
KOREKTA ZA PRZEBIEG	- 3 455 PLN
KOREKTA ZA OGUMIENIE	- 194 PLN
KOREKTY RÓŻNE	- 9 156 PLN

W tym:	[%]	Wart. [PLN]
Stan utrzymania i dbałość o pojazd	-5,0	- 789
Szczególny charakter eksploatacji	-5,0	- 789
Regionalna sytuacja rynkowa	-10,0	-1 578
Koszt naprawy i uzupełnienia braków	-38,0	-6 000

Wartość rynkowa brutto wyżej zidentyfikowanego pojazdu, określona na dzień wykonania opinii wynosi:

6400 PLN

(słownie: sześć tysięcy czterysta złotych)

w tym VAT (23,0%) 1196,75 PLN

Wartość określono na podstawie:

- notowań wartości rynkowych z bazy pojazdów "Komputerowego Systemu INFO-EKSPERT" na III-2025 zaakceptowanych przez wykonawcę opinii,
- korekt mających wpływ na wartość pojazdu.

wykonał
rzecznawca certyfikowany, certyfikat CCRS nr 180/02/05
wpisany na listę biegłych skarbowych Izby Skarbowej w Katowicach

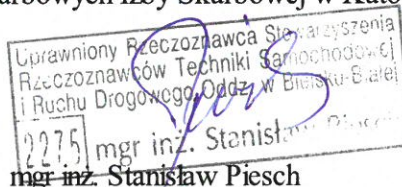
**Klauzule informacyjne:**

- Administratorem Pana/Pani danych osobowych jest spółka Rzecznawcy Techniki Samochodowej i Ruchu Drogowego „EKSPERT” Spółka z o.o. z siedzibą w Bielsku-Białej, ul. Ogrodowa 13.
- Kontakt z inspektorem ochrony danych osobowych jest możliwy pod adresem email: poczta@ekspertrecznawcy.pl, tel. 33 8125211.
- Pani/Pana dane osobowe będą przetwarzane w celu realizacji zlecenia usługi na podstawie Art. 6 ust. 1 lit.a-f lub Art. 9 ust. 1 lit. A-d, h-j - ogólnego rozporządzenia o ochronie danych osobowych z dnia 27.04.2016 r. Dane będą również przetwarzane celem wykonania obowiązków prawnych, w tym wystawianie faktur. Administrator przetwarza dane osobowe: imię, nazwisko, nazwa firmy, adres, nr NIP, nr Pesel, nr Regon, nr telefonu, adres email, nr rejestracyjny pojazdu, nr identyfikacyjne pojazdu.
- Odbiorcami Pani/Pana danych osobowych będą pracownicy Administratora oraz instytucje państwowe i urzędy upoważnione na mocy prawa.
- Pani/Pana dane osobowe przechowywane będą przez okres wymagany przepisami prawa.
- Posiada Pani/Pan prawo do: żądania od administratora dostępu do danych osobowych, prawo do ich sprostowania, usunięcia lub ograniczenia przetwarzania, prawo do wniesienia sprzeciwu wobec przetwarzania a także prawo do przenoszenia danych.
- Przystępuje Pani/Panu prawo wniesienia skargi do organu nadzorczego.
- Podanie danych osobowych jest dobrowolne, jednakże nie podanie danych w zakresie wymaganym przez Administratora będzie skutkowało brakiem realizacji zamówionej usługi.

DOKUMENTACJA FOTOGRAFICZNA

do opinii nr: BEL-204/2025

z dnia: 2025/03/26

DANE IDENTYFIKACYJNE POJAZDU

Dane: [O] III-2025

Marka: FIAT

Rok produkcji: 2010

Model: Doblo 1.3 16V JTDM-jet DPF MR`10 E5

Wersja: Active

Nr rejestracyjny: WU 6572H

Rodzaj pojazdu: Samochód osobowy



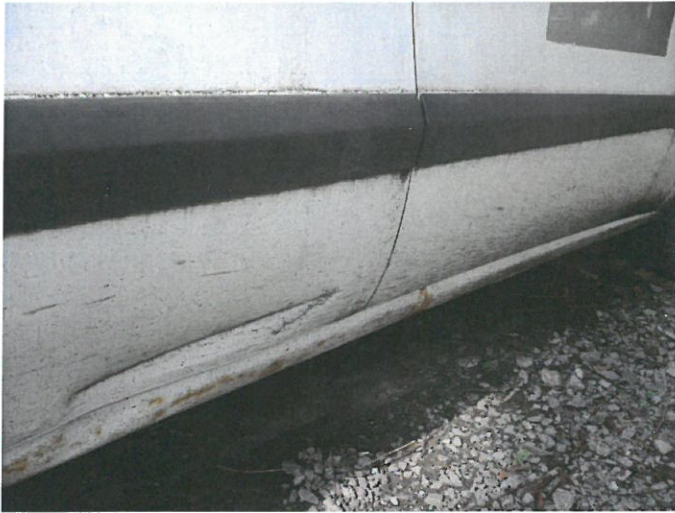

Uprawniony Rzeczoznawca Stowarzyszenia
Rzeczoznawców Techniki Samochodowej
i Ruchu Drogowego Opz. w Bielsku-Białej
2275 mgr inż. Stanisław Pięsch



Uprawiony Rzecznawca Stowarzyszenia
Rzecznawców Techniki Samochodowej
i Ruchu Drogowego Oddz. w Białym-Białej
0075 mgr inż. Stanisław Piesch