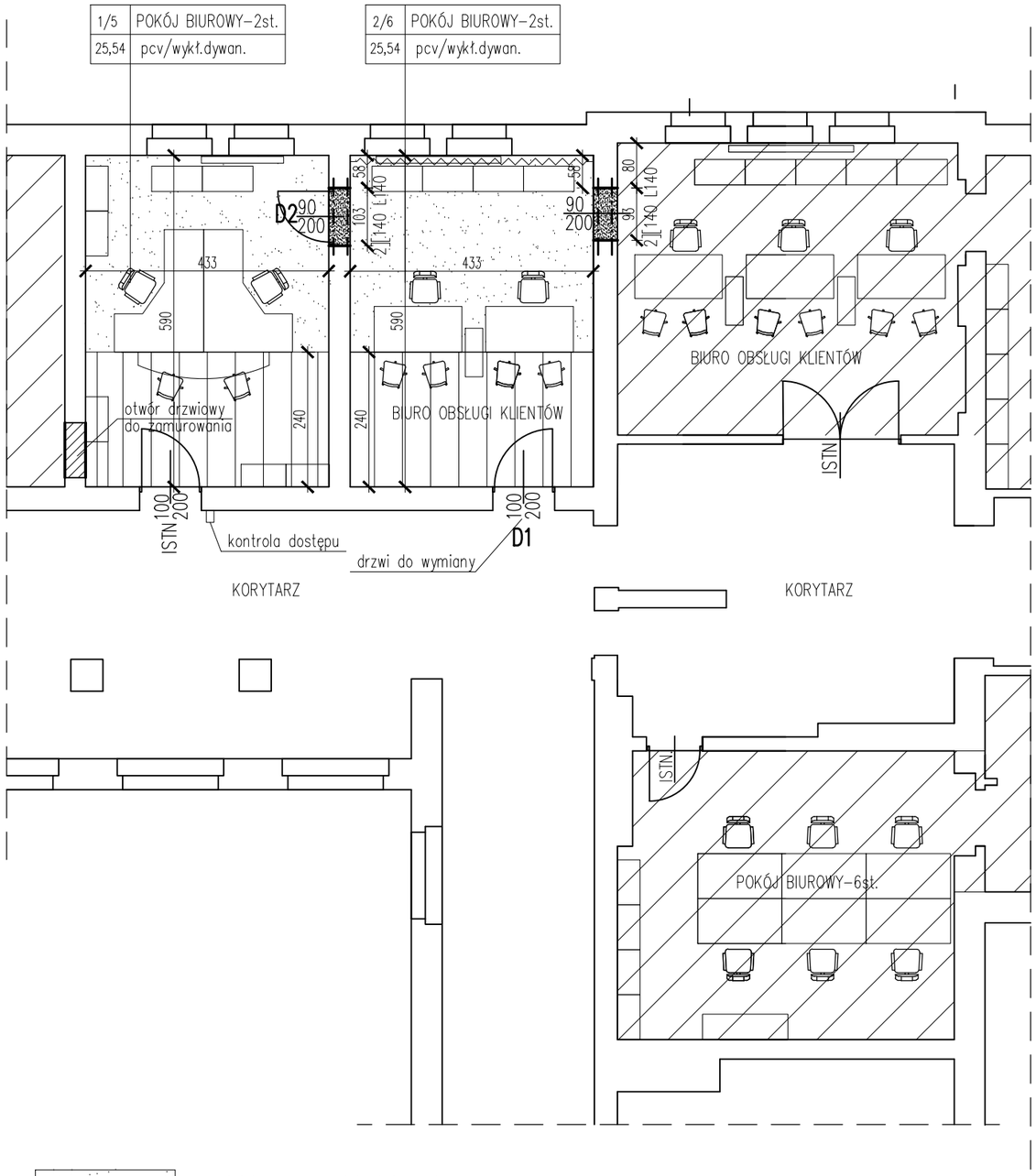

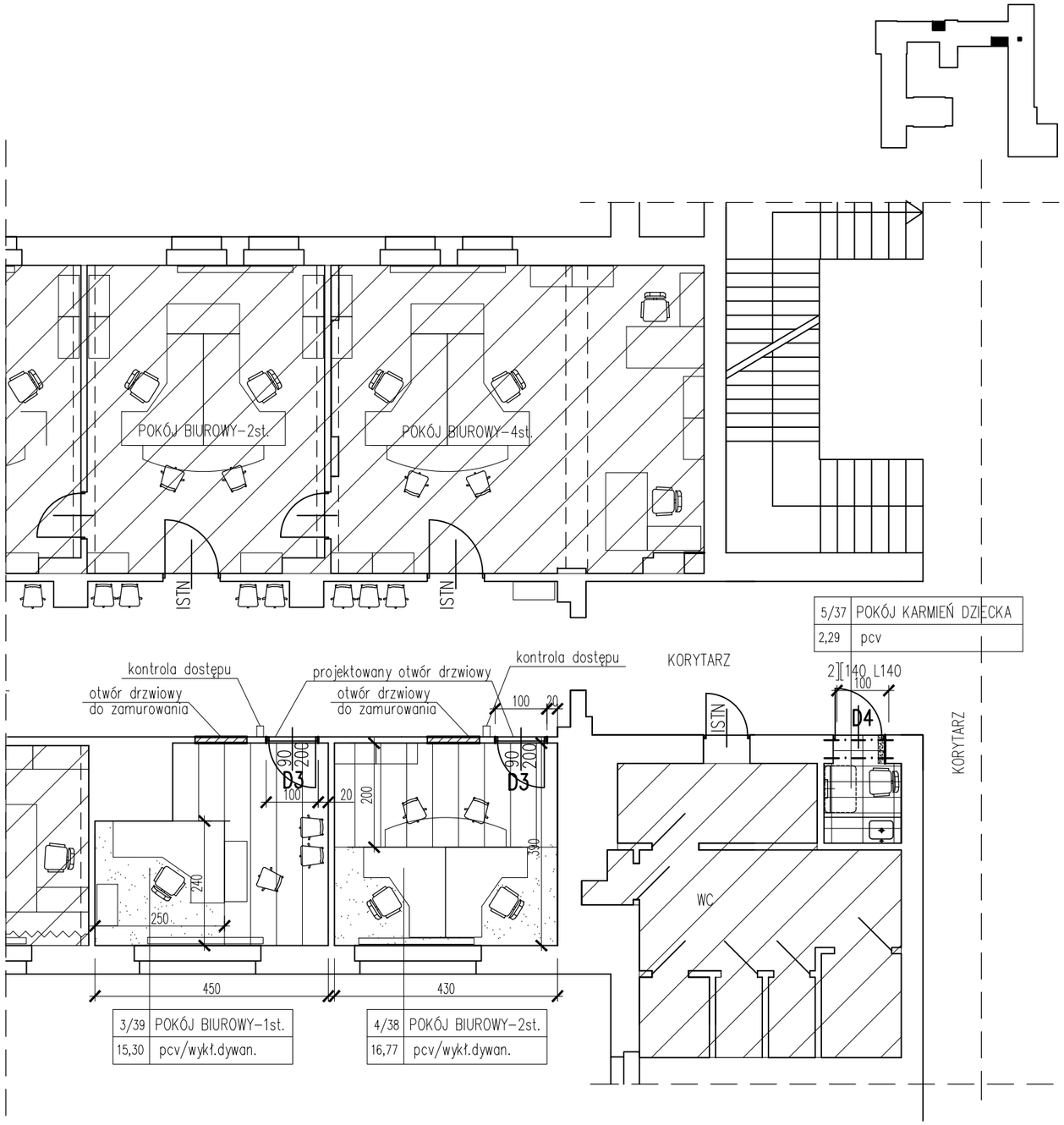

projektowana wykładzina dywanowa

projektowana wykładzina pcv

POMIESZCZENIA POZA ZAKRESEM

RZUT PARTERU – CZĘŚĆ 1

TEMAT: REMONT I PRZEBUDOWA POMIESZCZEŃ ODDZIAŁU LEGALIZACJI POBYTU CUDZOZIEMCÓW W WYDZIAŁE SPRAW OBYWATELSKICH I CUDZOZIEMCÓW	NR RYS. 1
ADRES: WARMIŃSKO-MAZURSKI URZĄD WOJEWÓDZKI 10-575 Olsztyn, Al.Marsz.J.Piłsudskiego 7/9	SKALA 1:100
FAZA: PROJEKT BUDOWLANY / BRANŻA: ARCHITEKTURA	DATA: 12.201
PROJEKTANT: mgr inz. arch. Agata Szczepańska upr.2/96/Ol SPRAWDZAJĄCY: mgr inż. arch. M.Z.Nowicki upr.bud.97/KPOKK/2014	PODPIS