Załącznik nr 3
do Regulaminu Organizacyjnego
WSSE w Krakowie
wprowadzonego zarządzeniem Nr 38/2025
Dyrektora WSSE w Krakowie
z dnia 1 września 2025 r.

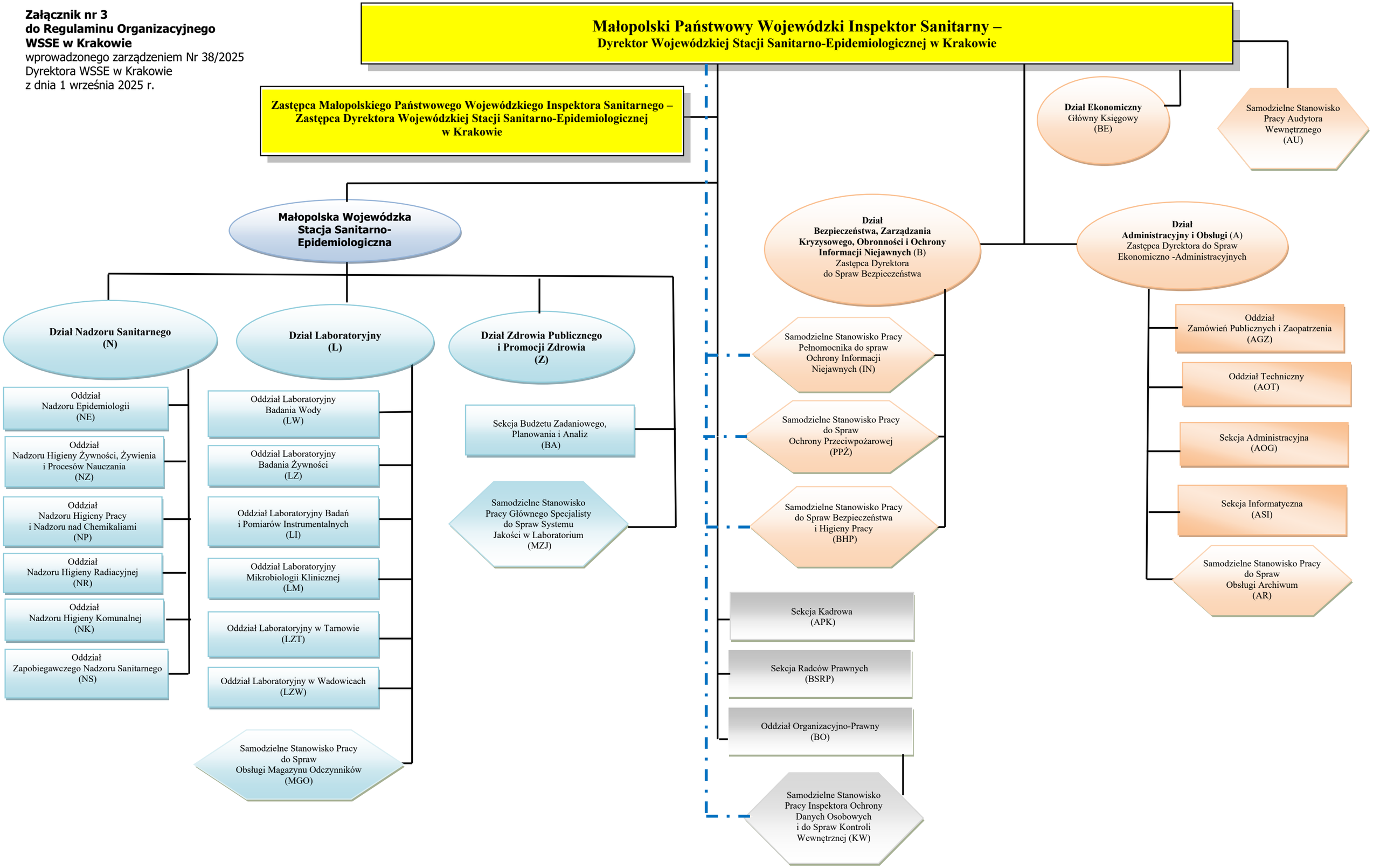

bezpośrednia podległość w zakresie realizowania zadań ustawowych w zakresie ochrony informacji niejawnych (Pełnomocnika ds. Ochrony Informacji Niejawnych i z-ca Pełnomocnika ds. Ochrony Informacji Niejawnych), ochrony danych osobowych (Inspektor Ochrony Danych Osobowych) oraz bhp i i ppoż