

**ZARZĄDZENIE
REGIONALNEGO DYREKTORA OCHRONY ŚRODOWISKA W BYDGOSZCZY**

z dnia 30 listopada 2017 r.

w sprawie rezerwatu przyrody „Osiny”

Na podstawie art. 13 ust. 3 ustawy z dnia 16 kwietnia 2004 r. o ochronie przyrody (Dz. U. z 2016 r. poz. 2134, z późn. zm.¹⁾) zarządza się, co następuje:

§ 1. 1. Rezerwat przyrody „Osiny”, zwany dalej „rezerwatem”, stanowi obszar o powierzchni 21,30 ha, położony na terenie gminy Warlubie, w powiecie świeckim, w województwie kujawsko-pomorskim.

2. Położenie i przebieg granicy rezerwatu, w postaci współrzędnych punktów załamania granicy w układzie współrzędnych płaskich prostokątnych PL-1992, zawiera załącznik nr 1 do zarządzenia.

3. Przebieg granicy rezerwatu określa mapa stanowiąca załącznik nr 2 do zarządzenia.

§ 2. Celem ochrony rezerwatu jest zachowanie śródleśnego torfowiska pojeziernego z charakterystycznym zespołem roślinności torfowiskowo-bagiennnej oraz procesem sukcesji torfowiska i jego roślinności.

§ 3. 1. Dla rezerwatu określa się rodzaj - Torfowiskowy (T).

2. Dla rezerwatu określa się typ i podtyp:

- 1) ze względu na dominujący przedmiot ochrony: typ - Fitocenotyczny (PFi), podtyp - zbiorowisk nieleśnych (zn);
- 2) ze względu na główny typ ekosystemu: typ - Torfowiskowy (bagienny) (ET), podtyp - torfowisk przejściowych (tp).

§ 4. 1. Wokół rezerwatu wyznacza się otulinę o powierzchni 65,08 ha, położoną na terenie gminy Warlubie, w powiecie świeckim, w województwie kujawsko-pomorskim.

2. Przebieg granicy otuliny określa mapa stanowiąca załącznik nr 2 do zarządzenia.

3. Położenie i przebieg granicy otuliny w postaci współrzędnych punktów jej załamania w układzie współrzędnych płaskich prostokątnych PL-1992, zawiera załącznik nr 3 do zarządzenia.

§ 5. Nadzór nad rezerwatem sprawuje Regionalny Dyrektor Ochrony Środowiska w Bydgoszczy.

§ 6. Traci moc zarządzenie Regionalnego Dyrektora Ochrony Środowiska w Bydgoszczy z dnia 17 października 2016 r. w sprawie rezerwatu przyrody „Osiny” (Dz. Urz. Woj. Kuj.-Pom. z 2016 r. poz. 3570).

§ 7. Zarządzenie wchodzi w życie po upływie 14 dni od dnia ogłoszenia.

REGIONALNY DYREKTOR
OCHRONY ŚRODOWISKA
W BYDGOSZCZY
Maria Dombrowicz

¹⁾Zmiany tekstu jednolitego wymienionej ustawy zostały ogłoszone w Dz. U. z 2016 r. poz. 2249 i 2260 oraz z 2017 r. poz. 132, 1074 i 1595

Załączniki do zarządzenia
Regionalnego Dyrektora Ochrony Środowiska
w Bydgoszczy
z dnia 30 listopada 2017 r.

Załącznik nr 1

Położenie i przebieg granicy rezerwatu, w postaci współrzędnych punktów załamania granicy w układzie współrzędnych płaskich prostokątnych PL-1992

nr	x	y
1	641012,46	474346,93
2	641069,50	474351,80
3	641115,62	474360,15
4	641139,00	474353,24
5	641205,20	474356,62
6	641205,27	474356,56
7	641216,31	474357,76
8	641329,54	474369,28
9	641336,84	474370,09
10	641373,97	474367,78
11	641463,59	474395,25
12	641463,55	474395,33
13	641482,24	474409,44
14	641406,80	474455,67
15	641355,60	474460,63
16	641226,27	474406,10
17	641212,55	474412,79
18	641242,98	474649,43
19	641197,88	474611,35
20	640992,35	474611,94
21	640910,92	474647,78
22	640886,51	474642,58
23	640877,16	474642,47
24	640860,54	474648,09
25	640769,86	474673,02
26	640750,24	474692,11
27	640760,84	474730,29
28	640809,10	474759,98
29	640857,36	474820,44
30	640867,77	474865,90
31	640842,51	474869,75
32	640741,22	474828,39
33	640677,06	474788,09

34	640644,18	474805,59
35	640606,53	474872,41
36	640614,48	474908,47
37	640647,69	474955,85
38	640650,66	474969,30
39	640654,14	474984,80
40	640665,25	475000,36
41	640671,08	475008,53
42	640693,61	475044,80
43	640701,98	475065,44
44	640704,32	475071,20
45	640706,95	475105,15
46	640704,65	475120,33
47	640694,88	475139,04
48	640683,68	475147,37
49	640665,25	475147,56
50	640643,42	475132,84
51	640626,64	475049,85
52	640623,09	475014,95
53	640619,52	474992,00
54	640616,18	474980,52
55	640609,71	474975,81
56	640593,75	474963,94
57	640540,22	474932,61
58	640493,97	474900,69
59	640482,14	474876,58
60	640474,16	474830,42
61	640476,81	474813,78
62	640489,24	474735,56
63	640520,83	474668,69
64	640524,16	474667,03
65	640553,47	474645,68
66	640561,39	474632,29
67	640582,08	474613,47
68	640604,53	474612,35
69	640664,12	474624,84
70	640690,67	474630,62
71	640703,72	474631,14
72	640711,55	474631,45
73	640735,82	474628,62
74	640751,99	474626,55
75	640750,60	474604,09
76	640766,73	474558,95
77	640774,91	474518,62
78	640788,07	474480,71
79	640807,26	474461,09
80	640832,03	474448,94
81	640835,99	474446,23

82	640875,68	474419,16
83	640929,62	474400,03
84	640967,74	474369,87
85	640986,20	474349,47
86	641001,41	474345,86
87	641012,46	474346,93

REGIONALNY DYREKTOR
OCHRONY ŚRODOWISKA
W BYDGOSZCZY

Maria Dombrowicz

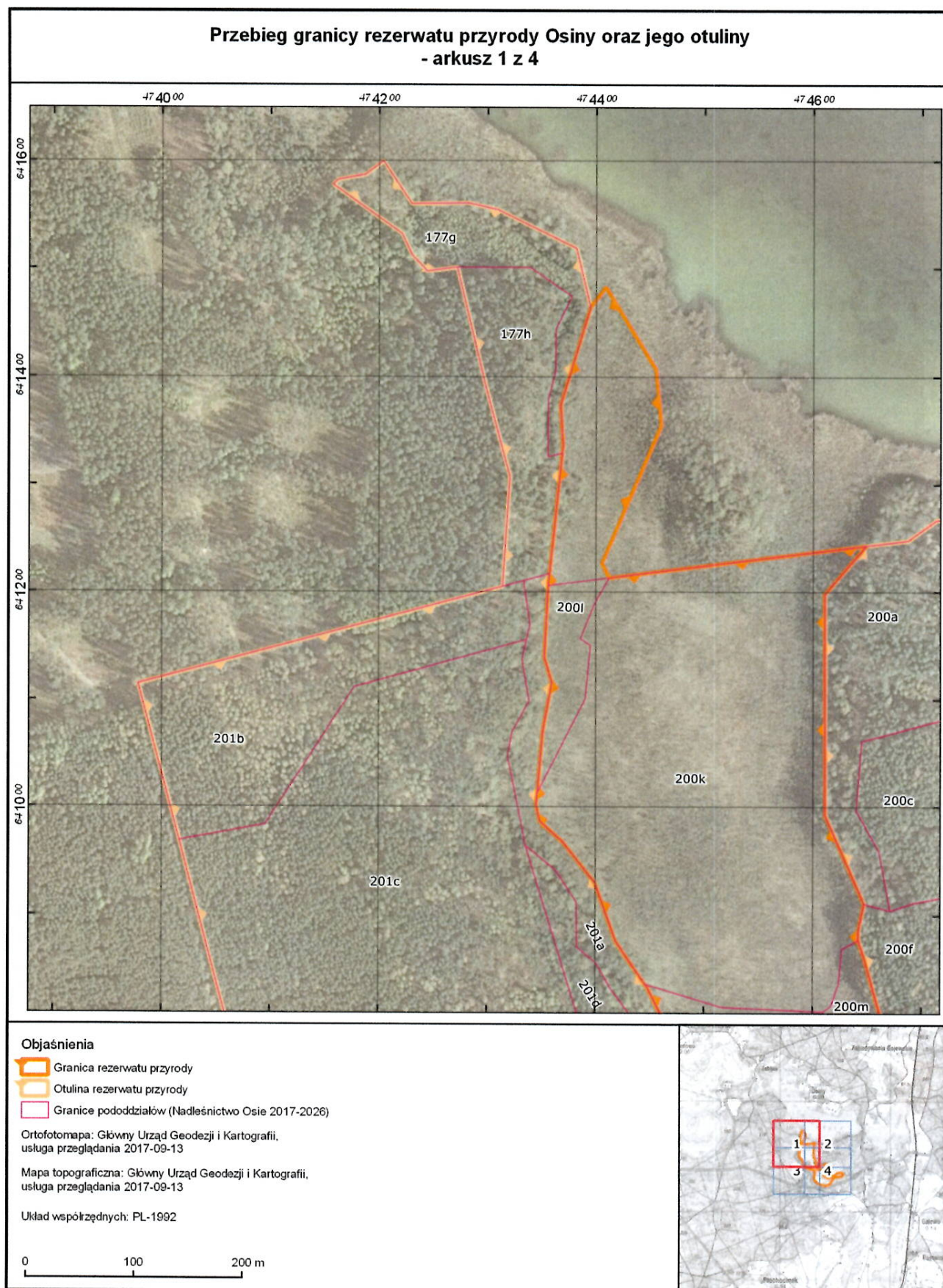

Przebieg granicy rezerwatu przyrody Osiny oraz jego otuliny - arkusz 2 z 4



Objaśnienia

- ▬ Granica rezerwatu przyrody
- ▬ Otulina rezerwatu przyrody
- ▬ Granice pododdziałów (Nadleśnictwo Osie 2017-2026)

Ortofotomapa: Główny Urząd Geodezji i Kartografii,
usługa przeglądania 2017-09-13

Mapa topograficzna: Główny Urząd Geodezji i Kartografii,
usługa przeglądania 2017-09-13

Układ współrzędnych: PL-1992

0 100 200 m

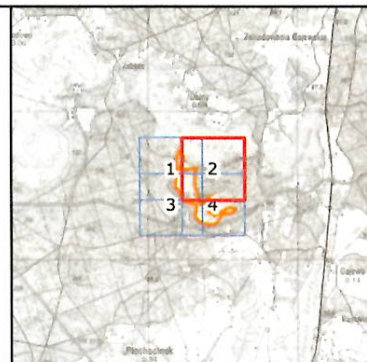

Przebieg granicy rezerwatu przyrody Osiny oraz jego otuliny - arkusz 3 z 4

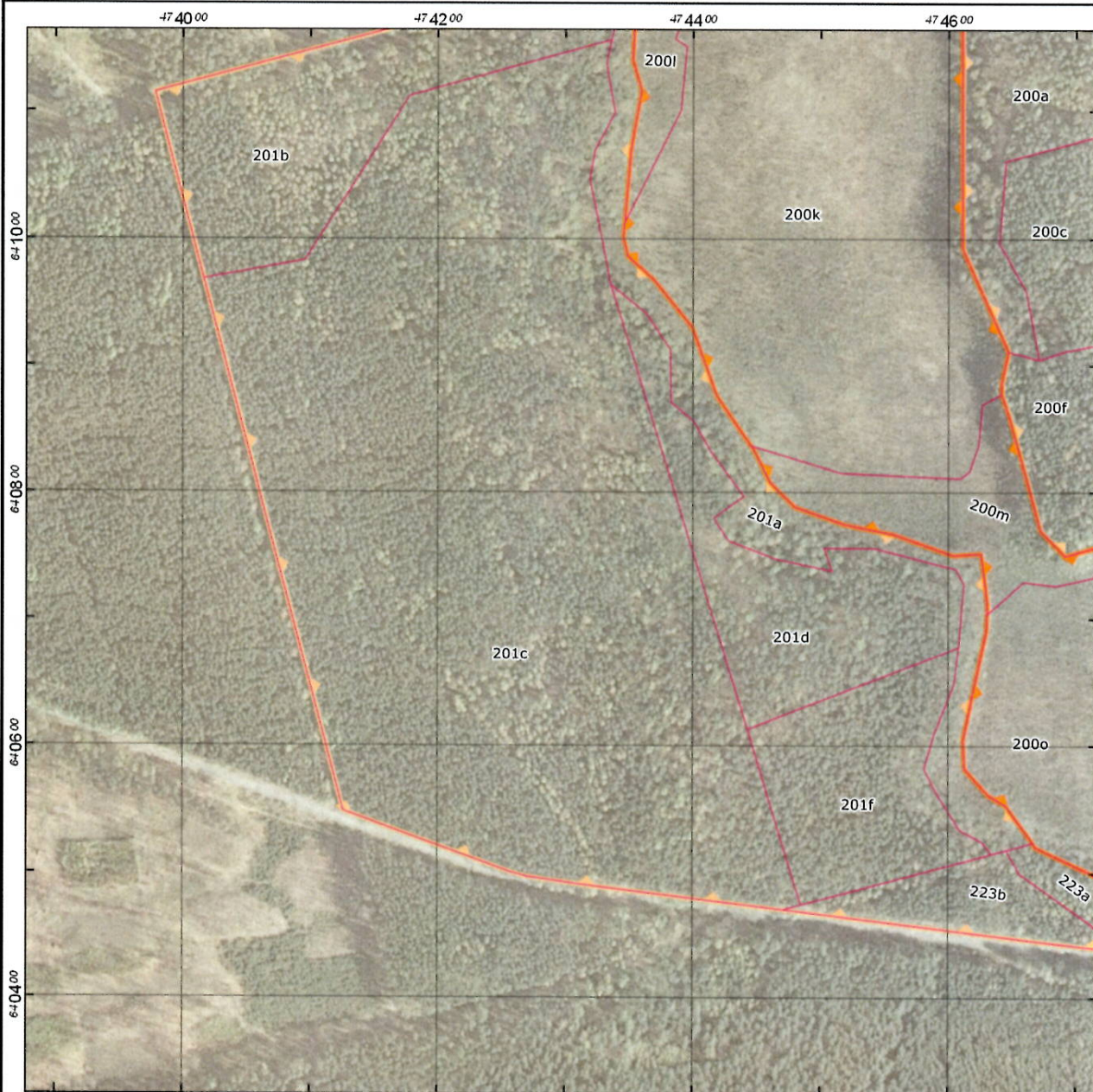

Objaśnienia

- Granica rezerwatu przyrody
- Otulina rezerwatu przyrody
- Granice pododdziałów (Nadleśnictwo Osie 2017-2026)

Ortofotomapa: Główny Urząd Geodezji i Kartografii,
usługa przeglądania 2017-09-13

Mapa topograficzna: Główny Urząd Geodezji i Kartografii,
usługa przeglądania 2017-09-13

Układ współrzędnych: PL-1992

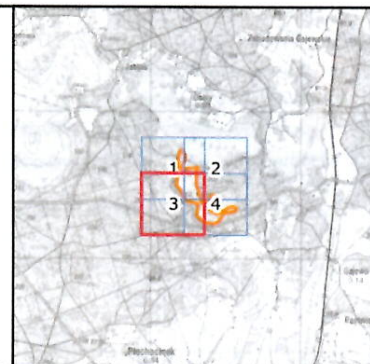
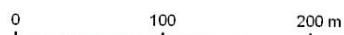

**Przebieg granicy rezerwatu przyrody Osiny oraz jego otuliny
- arkusz 4 z 4**

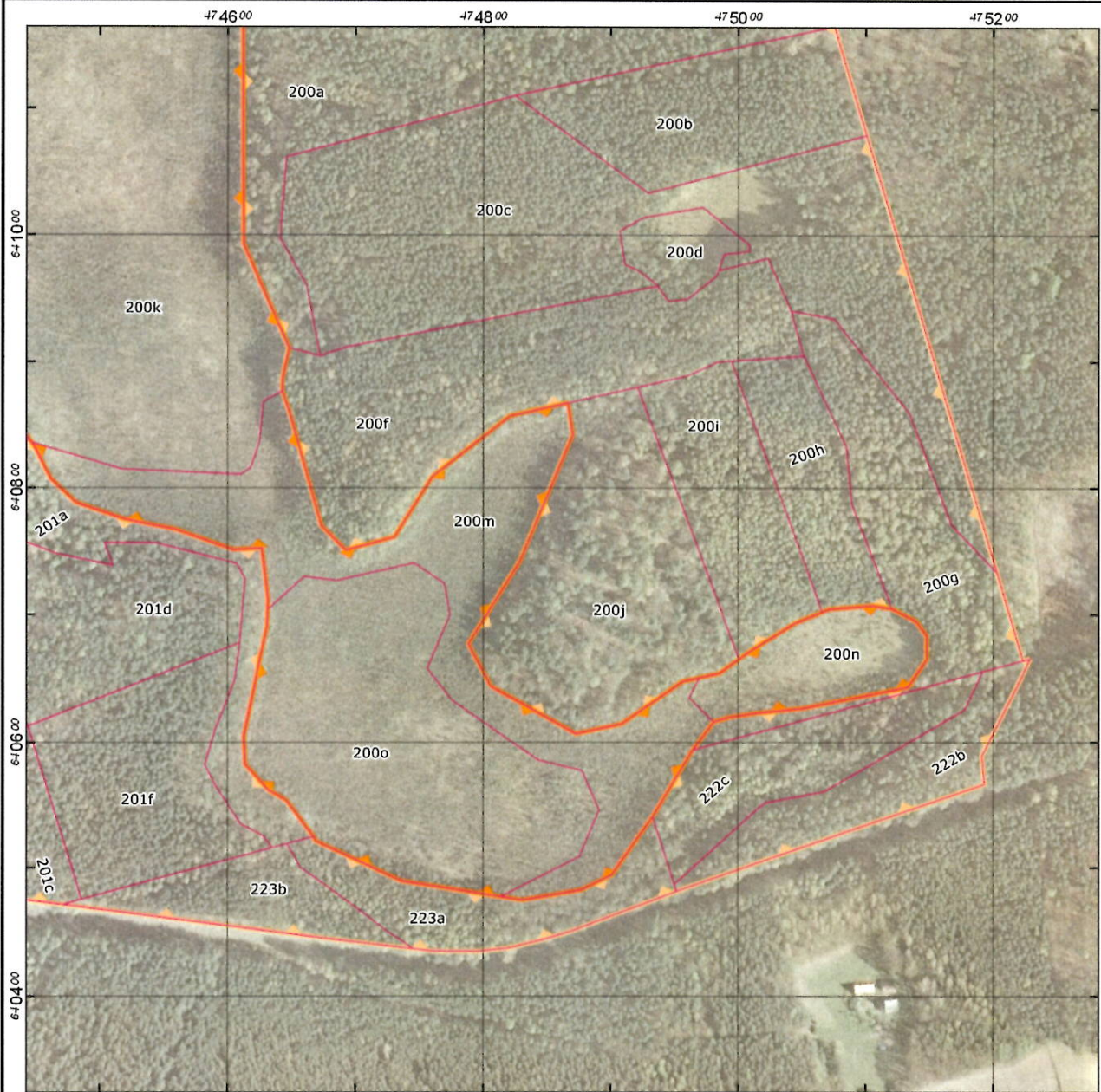

Objaśnienia

- Granica rezerwatu przyrody
- Otulina rezerwatu przyrody
- Granice pododdziałów (Nadleśnictwo Osie 2017-2026)

Ortofotomapa: Główny Urząd Geodezji i Kartografii,
usługa przeglądania 2017-09-13

Mapa topograficzna: Główny Urząd Geodezji i Kartografii,
usługa przeglądania 2017-09-13

Układ współrzędnych: PL-1992

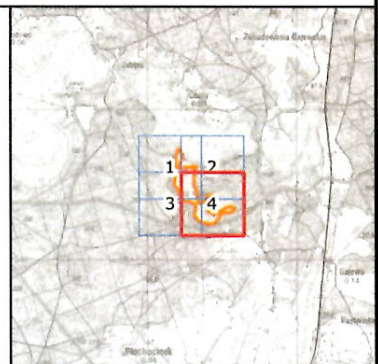
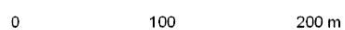

REGIONALNY DYREKTOR
OCHRONY ŚRODOWISKA
W BYDGOSZCZY

Maria Dombrowicz

**Położenie i przebieg granicy otuliny rezerwatu, w postaci współrzędnych punktów
załamania granicy w układzie współrzędnych płaskich prostokątnych PL-1992**

Nr	X	Y
1	641164,65	475075,21
2	641133,60	475084,38
3	641079,05	475100,49
4	640732,58	475202,83
5	640664,14	475223,05
6	640665,66	475228,50
7	640650,06	475221,38
8	640589,16	475190,89
9	640566,38	475192,81
10	640481,08	474951,30
11	640450,02	474868,52
12	640443,22	474845,21
13	640437,24	474820,39
14	640434,59	474795,66
15	640434,81	474760,48
16	640436,57	474745,35
17	640444,28	474679,10
18	640470,65	474471,06
19	640484,88	474356,93
20	640490,47	474313,43
21	640496,81	474270,21
22	640500,51	474256,96
23	640548,54	474126,38
24	640814,04	474057,05
25	640912,79	474031,26
26	640968,47	474016,72
27	641114,27	473978,65
28	641137,15	474063,65
29	641162,08	474156,27
30	641204,66	474314,42
31	641307,54	474320,98
32	641394,86	474297,70
33	641398,58	474296,80
34	641500,64	474272,21
35	641496,89	474244,54
36	641512,07	474230,63
37	641532,31	474221,10
38	641577,96	474157,70
39	641582,36	474162,54

40	641587,04	474187,80
41	641599,56	474204,02
42	641599,59	474204,09
43	641559,98	474230,18
44	641560,66	474282,86
45	641554,51	474309,86
46	641518,83	474382,13
47	641463,59	474395,25
48	641373,97	474367,78
49	641336,84	474370,09
50	641329,56	474369,34
51	641216,32	474357,76
52	641216,31	474357,76
53	641205,32	474356,62
54	641139,00	474353,24
55	641115,62	474360,15
56	641069,50	474351,80
57	641012,46	474346,93
58	641001,41	474345,86
59	640986,20	474349,47
60	640967,75	474369,87
61	640929,62	474400,03
62	640875,68	474419,17
63	640835,99	474446,23
64	640832,03	474448,94
65	640807,26	474461,09
66	640788,07	474480,71
67	640774,91	474518,63
68	640766,73	474558,95
69	640750,60	474604,09
70	640751,99	474626,55
71	640735,82	474628,62
72	640711,55	474631,45
73	640703,72	474631,14
74	640690,67	474630,62
75	640664,12	474624,84
76	640604,53	474612,35
77	640582,08	474613,47
78	640561,39	474632,29
79	640553,47	474645,68
80	640524,16	474667,03
81	640520,83	474668,69
82	640489,24	474735,56
83	640476,81	474813,78
84	640474,16	474830,42
85	640482,14	474876,59
86	640493,97	474900,69
87	640540,22	474932,61

88	640593,75	474963,94
89	640609,71	474975,81
90	640616,18	474980,52
91	640619,52	474992,01
92	640623,09	475014,95
93	640626,64	475049,85
94	640643,42	475132,85
95	640665,25	475147,56
96	640683,68	475147,37
97	640694,89	475139,04
98	640704,65	475120,33
99	640706,95	475105,15
100	640704,32	475071,21
101	640701,99	475065,44
102	640693,61	475044,80
103	640671,08	475008,53
104	640665,25	475000,36
105	640654,14	474984,80
106	640650,67	474969,31
107	640647,69	474955,85
108	640614,48	474908,47
109	640606,53	474872,41
110	640644,18	474805,59
111	640677,06	474788,09
112	640741,22	474828,39
113	640842,51	474869,75
114	640867,77	474865,90
115	640857,36	474820,44
116	640809,10	474759,98
117	640760,84	474730,29
118	640750,24	474692,11
119	640769,86	474673,02
120	640860,54	474648,09
121	640877,16	474642,47
122	640886,51	474642,58
123	640910,92	474647,78
124	640992,35	474611,94
125	641197,89	474611,35
126	641242,98	474649,43
127	641247,91	474687,82
128	641266,63	474713,38
129	641273,45	474749,83
130	641239,94	474832,08
131	641300,13	474971,00
132	641325,23	475027,78
133	641164,65	475075,21

REGIONALNY DYREKTOR
OCHRONY ŚRODOWISKA
W BYDGOSZCZY
Marta Dombrowicz

Uzasadnienie

Na podstawie art. 13 ust. 3 ustawy z dnia 16 kwietnia 2004 r. o ochronie przyrody (Dz. U. z 2016 r. poz. 2134, z późn. zm.) uznanie za rezerwat przyrody następuje w drodze aktu prawa miejscowego w formie zarządzenia regionalnego dyrektora ochrony środowiska, które określa jego nazwę, położenie lub przebieg granicy i otulinę, jeżeli została wyznaczona, cele ochrony oraz rodzaj, typ i podtyp rezerwatu przyrody, a także sprawującego nadzór nad rezerwatem. Rezerwat przyrody „Osiny” utworzony został zarządzeniem Ministra Leśnictwa i Przemysłu Drzewnego z dnia 26 stycznia 1962 r. w sprawie uznania za rezerwat przyrody (M. P. Nr 30, poz. 132).

Z wejściem w życie niniejszego zarządzenia traci moc zarządzenie Regionalnego Dyrektora Ochrony Środowiska w Bydgoszczy z dnia 17 października 2016 r. w sprawie rezerwatu przyrody „Osiny” (Dz. Urz. Woj. Kuj.-Pom. z 2016 r. poz. 3570). Niniejsze zarządzenie obejmuje aktualizację danych dotyczących rezerwatu oraz dostosowanie do obowiązujących przepisów prawnych, w tym określenie rodzaju, typu i podtypu rezerwatu zgodnie z rozporządzeniem Ministra Środowiska z dnia 30 marca 2005 r. w sprawie rodzajów, typów i podtypów rezerwatów przyrody (Dz. U. Nr 60, poz. 533). Zmiana określonej w zarządzeniu Regionalnego Dyrektora Ochrony Środowiska w Bydgoszczy z dnia 17 października 2016 r., powierzchni rezerwatu z 21,63 ha na 21,30 ha wynika z wyliczenia na podstawie danych przestrzennych i aktualnej leśnej mapy numerycznej oraz nie jest związana z korektą zmiany granic rezerwatu. Powierzchnia otuliny rezerwatu wynosi 65,08 ha. Celem ochrony rezerwatu jest zachowanie śródleśnego torfowiska pojeziernego z charakterystycznym zespołem roślinności torfowiskowo-bagiennej oraz procesem sukcesji torfowiska i jego roślinności.

Na podstawie art. 59 ust. 2 ustawy z dnia 23 stycznia 2009 r. o wojewodzie i administracji rządowej w województwie (Dz. U. z 2015 r. poz. 525, z późn. zm.) projekt zarządzenia został uzgodniony przez Wojewodę Kujawsko-Pomorskiego pismem znak: WIR.IX.700.39.2017, z dnia 28 listopada 2017 r.

REGIONALNY DYREKTOR
OCHRONY ŚRODOWISKA
W BYDGOSZCZY

Maria Dombrowicz