

**ZARZĄDZENIE NR 28/24
NADLEŚNICZEGO NADLEŚNICTWA TUCZNO**

z dnia 9 maja 2024 r.

w sprawie zmiany Zarządzenia nr 45/19 z dnia 01.07.2019 r. w sprawie nadania Regulaminu Organizacyjnego Nadleśnictwa Tuczo w Tucznie, zmienionego Zarządzeniem nr 13/21 Nadleśniczego Nadleśnictwa Tuczo z dnia 10.02.2021 r. w sprawie zmiany Zarządzenia nr 45/19 Nadleśniczego Nadleśnictwa Tuczo z dnia 01.07.2019 r. w sprawie nadania Regulaminu Organizacyjnego Nadleśnictwa Tuczo w Tucznie, zmienionego Zarządzeniem nr 39/23 Nadleśniczego Nadleśnictwa Tuczo z dnia 9.05.2023 r. w sprawie zmiany Zarządzenia nr 45/19 z dnia 01.07.2019 r. w sprawie nadania Regulaminu Organizacyjnego Nadleśnictwa Tuczo w Tucznie, zmienionego Zarządzeniem nr 27/24 Nadleśniczego Nadleśnictwa Tuczo z dnia 08.05.2024 r. w sprawie zmiany Zarządzenia nr 45/19 z dnia 01.07.2019 r. w sprawie nadania Regulaminu Organizacyjnego Nadleśnictwa Tuczo w Tucznie.

(NK.0210.7.2024)

Na podstawie art. 35 ust. 1 pkt 2 ustawy z dnia 28 września 1991 r. o lasach (Dz.U. z 2024 r., poz. 530 z późn.zm.), § 22 ust. 3 Statutu Państwowego Gospodarstwa Leśnego Lasy Państwowe, wprowadzonego zarządzenie nr 50 Ministra Ochrony Środowiska Zasobów Naturalnych i Leśnictwa z dnia 18 maja 1994 r. oraz Ramowego Regulaminu Organizacyjnego Nadleśnictwa (załącznik do zarządzenia nr 90 Dyrektora Generalnego Lasów Państwowych z dnia 12 grudnia 2012 r.), zarządzam co następuje:

§ 1.

1) **§ 13 ust. 2 otrzymuje brzmienie:**

„2. Samodzielne stanowiska pracy:

- a) **Inżynier nadzoru** — do zadań w szczególności należy: prowadzenie kontroli funkcjonalnej w nadleśnictwie w zakresie ustalonym przez nadleśniczego. Współpraca z zastępcą nadleśniczego w sprawach dotyczących planowania gospodarczego, koordynacji i realizacji prac gospodarczych w nadleśnictwie. Prowadzenie spraw związanych z inicjowaniem lub wdrażaniem innowacji.*

- b) **Stanowisko do spraw pracowniczych** — do zadań w szczególności należy prowadzenie całokształtu spraw pracowniczych w rozumieniu Kodeksu pracy, PUZP dla pracowników PGL LP oraz innych unormowań prawnych obowiązujących w tym zakresie. W szczególności zobowiązany jest do prowadzenia: ewidencji osobowej, spraw związanych z ubezpieczeniami pracowniczymi (grupowymi), płacami oraz szkoleniami pracowników. Tworzenie informacji publicznych na potrzeby stron wyodrębnionych Biuletynu Informacji*

Publicznej Nadleśnictwa Tuczo BIP NDL, prowadzenie spraw dotyczących Zakładowego Funduszu Świadczeń Socjalnych Nadleśnictwa.

- c) **Stanowisko ds. informatycznych** – do zadań w szczególności należy: obsługa systemów informatycznych nadleśnictwa, prowadzenie całokształtu spraw związanych z administrowaniem SILP. ”;

2) **zmianie ulega załącznik :**

1. „Schemat organizacyjny nadleśnictwa, który stanowi załącznik nr 1 do niniejszego zarządzenia. ”

§ 2.

Zarządzenie wchodzi w życie z dniem 9 maja 2024 roku.



NADLEŚNICZY
Nadleśnictwa Tuczo

Marcin Majchrzak

SCHEMAT ORGANIZACYJNY NADLEŚNICTWA TUCZNO

Załącznik nr 1
do Regulaminu
Organizacyjnego
Nadleśnictwa Tuczo
z dnia 1 lipca 2019 r.

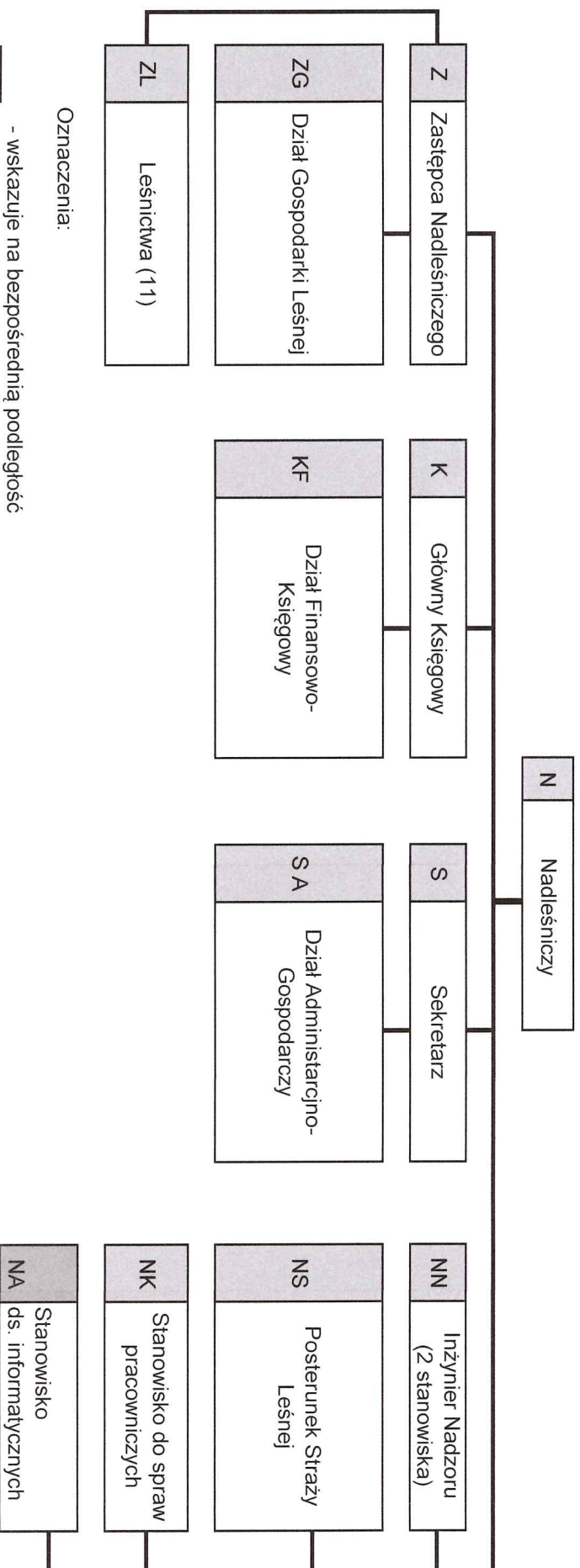

Oznaczenia:

_____ - wskazuje na bezpośrednią podległość

Tuczo, dnia 09.05.2024 r.

ZATWIERDZAM

NADLEŚNICZY
Nadleśnictwa Tuczo
Marcin Majchrzak

