DZIENNIK URZĘDOWY
WOJEWÓDZTWA DOLNOŚLĄSKIEGO

Wrocław, dnia 9 kwietnia 2025 r.

Poz. 1913

ZARZĄDZENIE
REGIONALNEGO DYREKTORA OCHRONY ŚRODOWISKA WE WROCŁAWIU

z dnia 7 kwietnia 2025 r.

w sprawie uznania za rezerwat przyrody "Krowiarki"

Na podstawie art. 13 ust. 3 ustawy z dnia 16 kwietnia 2004 r. o ochronie przyrody (Dz. U. z 2024 r. poz. 1478 i 1940), zarządza się, co następuje:

§ 1. 1. Uznaje się za rezerwat przyrody pod nazwą „Krowiarki”, zwany dalej „rezerwatem”, obszar o powierzchni 89,30 ha, położony w gminach Bystrzyca Kłodzka i Kłodzko, powiecie kłodzkim, w województwie dolnośląskim.

2. Przebieg granicy rezerwatu na tle ewidencji leśnej Nadleśnictwa Bystrzyca Kłodzka oraz ewidencji gruntów gmin Bystrzyca Kłodzka i Kłodzko określa mapa stanowiąca załącznik nr 1 do zarządzenia.

3. Przebieg granicy rezerwatu w postaci współrzędnych punktów jej załamania określa załącznik nr 2 do zarządzenia.

§ 2. Celem ochrony rezerwatu jest zachowanie ekosystemów leśnych, w tym ciepłolubnych buczyn storczykowych wraz ze stanowiskami rzadkich i zagrożonych przedstawicieli flory, w szczególności z rodziny storczykowatych.

§ 3. 1. Dla rezerwatu określa się rodzaj: leśny (L).

2. Dla rezerwatu określa się typ i podtyp:

a) ze względu na dominujący przedmiot ochrony: typ fitocenotyczny (PFi), podtyp zbiorowisk leśnych (zl),

b) ze względu na główny typ ekosystemu: typ - leśny i borowy (EL), podtyp - lasów górskich i podgórskich (lgp).

§ 4. 1. W celu zabezpieczenia rezerwatu przed zagrożeniami zewnętrznymi wyznacza się otulinę rezerwatu o łącznej powierzchni 273,83 ha, położoną w gminach Bystrzyca Kłodzka i Kłodzko, powiecie kłodzkim, w województwie dolnośląskim. Przebieg granicy otuliny na tle ewidencji leśnej Nadleśnictwa Bystrzyca Kłodzka oraz ewidencji gruntów gmin Bystrzyca Kłodzka i Kłodzko określa mapa stanowiąca załącznik nr 1 do zarządzenia.

2. Przebieg granicy otuliny na tle ewidencji leśnej Nadleśnictwa Bystrzyca Kłodzka oraz ewidencji gruntów gmin Bystrzyca Kłodzka i Kłodzko określa mapa stanowiąca załącznik nr 1 do zarządzenia.

3. Przebieg granicy otuliny rezerwatu w postaci współrzędnych punktów jej załamania przedstawia załącznik nr 3 do zarządzenia.

§ 5. Nadzór nad rezerwatem sprawuje Regionalny Dyrektor Ochrony Środowiska we Wrocławiu.

§ 6. Zarządzenie wchodzi w życie po upływie 14 dni od dnia ogłoszenia.

Regionalny Dyrektor Ochrony Środowiska we Wrocławiu:
Katarzyna Łapińska

ZAŁĄCZNIK NR 1

do zarządzenia Regionalnego Dyrektora Ochrony Środowiska z dnia 7 kwietnia 2025 r. w sprawie uznania za rezerwat przyrody „Krowiarki”.

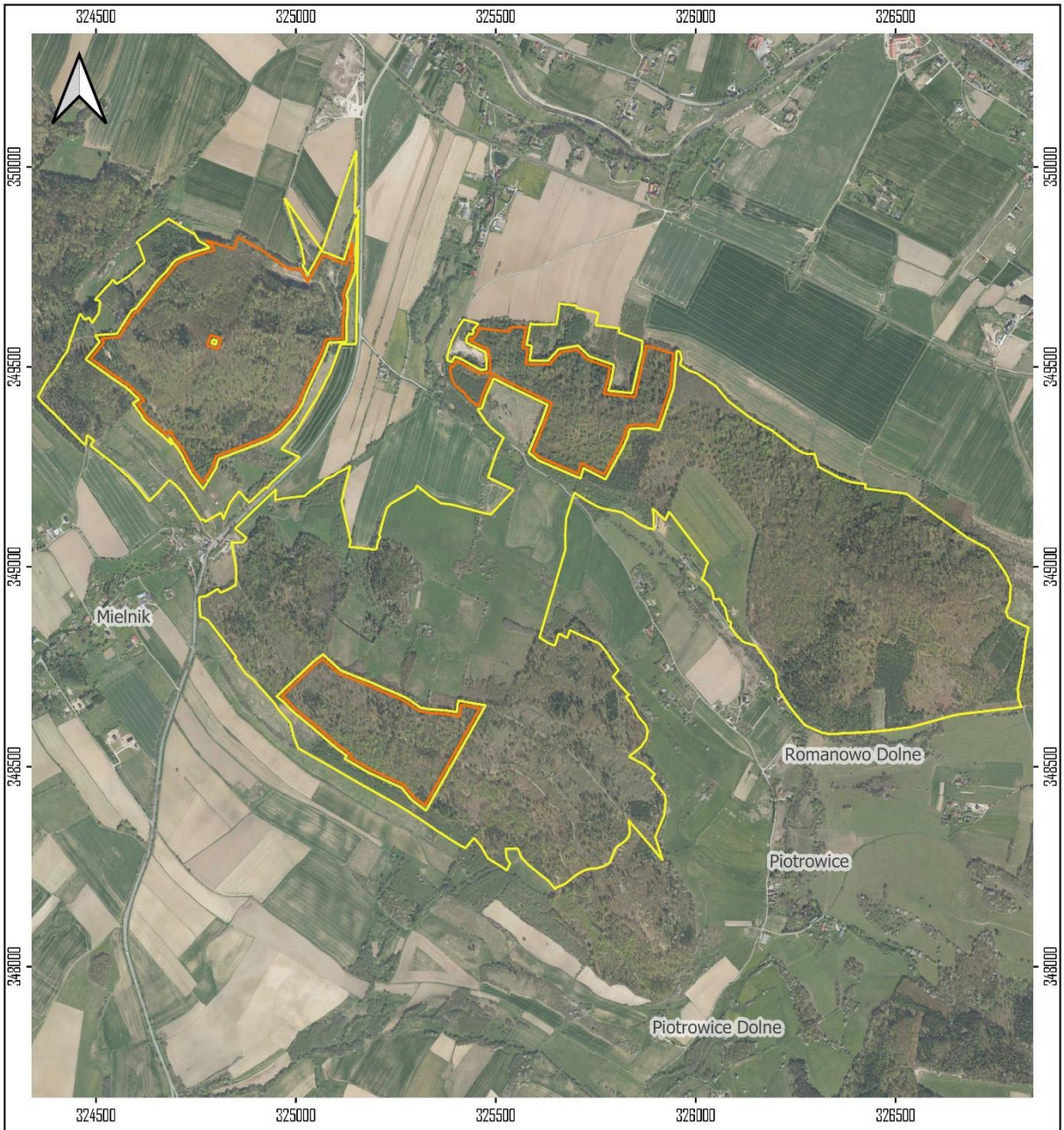

Położenie i przebieg granicy rezerwatu przyrody „Krowiarki" wraz z otuliną

Legenda:
- Granica rezerwatu
- Granica otuliny

Skala: 0 150 300 450 m

Układ współrzędnych: PL-1992

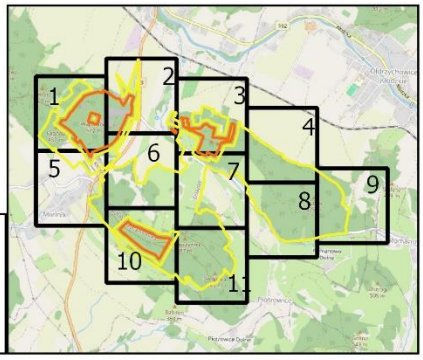

Źródła podkładów:
- wydzielenia leśne - dane pozyskane z Banku Danych o Lasach - data dostępu 24.01.2025 r.
- ortofotmapa: Główny Urząd Geodezji i Kartografii - data dostępu 24.01.2025 r.
- granice działek ewidencyjnych - Krajowa Integracja Ewidencji Gruntów i Budynków udostępniana przez Główny Urząd Geodezji i Kartografii - data dostępu 24.01.2025 r.
- mapa poglądowa: © autorzy OpenStreetMap - data dostępu 24.01.2025 r.

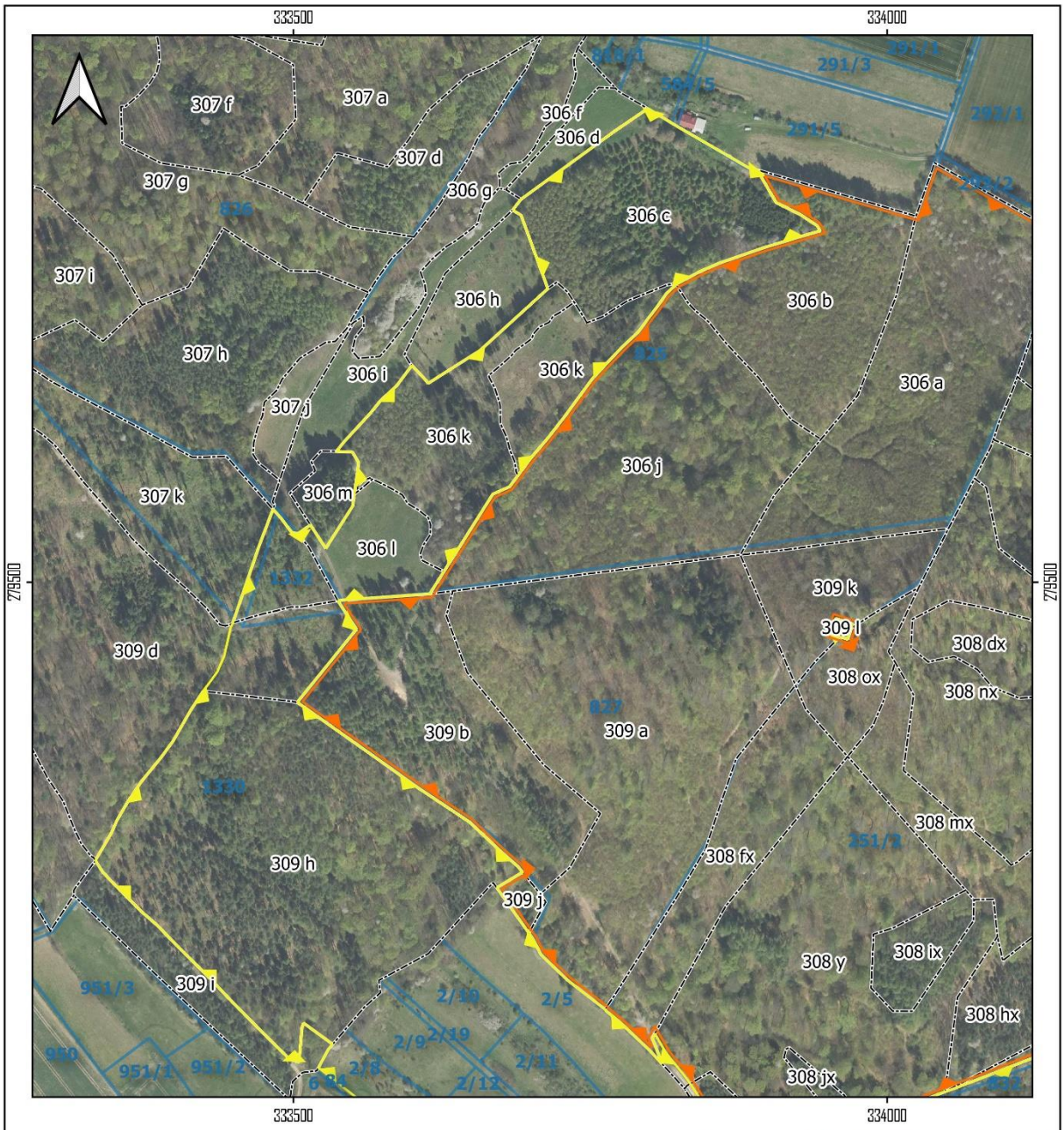

Położenie i przebieg granicy rezerwatu przyrody „Krowiarki" wraz z otuliną
Arkusz 1/11

Legenda:

- Granica rezerwatu
- Granica otuliny
- 357f granica wydzieleń leśnych
- 517 granica działek ewidencyjnych

Skala: 0 0.075 0.15 km

Układ współrzędnych: PL-1992

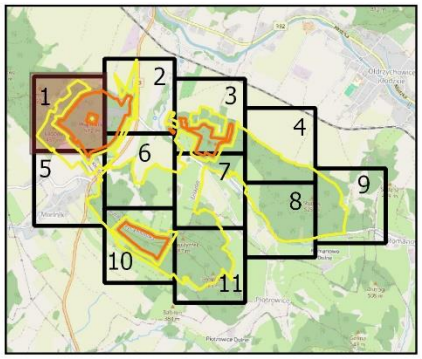

Źródła podkładów:
- wydzielenia leśne - dane pozyskane z Banku Danych o Lasach - data dostępu 24.01.2025 r.
- ortofotmapa: Główny Urząd Geodezji i Kartografii - data dostępu 24.01.2025 r.
- granice działek ewidencyjnych - Krajowa Integracja Ewidencji Gruntów i Budynków udostępniana przez Główny Urząd Geodezji i Kartografii - data dostępu 24.01.2025 r.
- mapa poglądowa: © autorzy OpenStreetMap - data dostępu 24.01.2025 r.

Położenie i przebieg granicy rezerwatu przyrody „Krowiarki" wraz z otuliną
Arkusz 2/11

Legenda:

- Granica rezerwatu
- Granica otuliny
- 357f granica wydzieleń leśnych
- 517 granica działek ewidencyjnych

Skala: 0 0.075 0.15 km

Układ współrzędnych: PL-1992

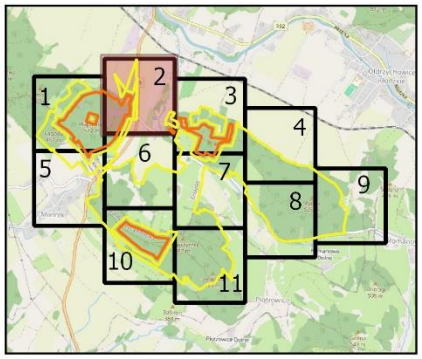

Źródła podkładów:
- wydzielenia leśne - dane pozyskane z Banku Danych o Lasach - data dostępu 24.01.2025 r.
- ortofotmapa: Główny Urząd Geodezji i Kartografii - data dostępu 24.01.2025 r.
- granice działek ewidencyjnych - Krajowa Integracja Ewidencji Gruntów i Budynków udostępniana przez Główny Urząd Geodezji i Kartografii - data dostępu 24.01.2025 r.
- mapa poglądowa: © autorzy OpenStreetMap - data dostępu 24.01.2025 r.

Położenie i przebieg granicy rezerwatu przyrody „Krowiarki" wraz z otuliną
Arkusz 3/11

Legenda:

- Granica rezerwatu
- Granica otuliny
- 357f granica wydzieleń leśnych
- 517 granica działek ewidencyjnych

Skala: 0 0.075 0.15 km

Układ współrzędnych: PL-1992

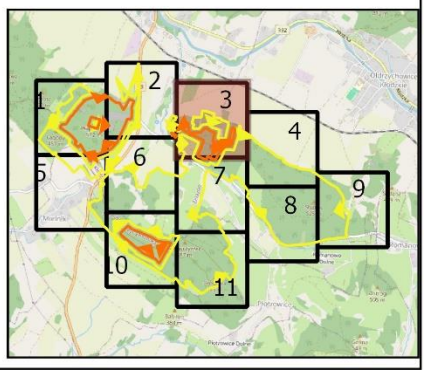

Źródła podkładów:
- wydzielenia leśne - dane pozyskane z Banku Danych o Lasach - data dostępu 24.01.2025 r.
- ortofotmapa: Główny Urząd Geodezji i Kartografii - data dostępu 24.01.2025 r.
- granice działek ewidencyjnych - Krajowa Integracja Ewidencji Gruntów i Budynków udostępniana przez Główny Urząd Geodezji i Kartografii - data dostępu 24.01.2025 r.
- mapa poglądowa: © autorzy OpenStreetMap - data dostępu 24.01.2025 r.

Położenie i przebieg granicy rezerwatu przyrody „Krowiarki" wraz z otuliną
Arkusz 4/11

Legenda:

- Granica otuliny
- 357f granica wydzieleń leśnych
- 517 granica działek ewidencyjnych

Skala: 0 0.075 0.15 km

Układ współrzędnych: PL-1992

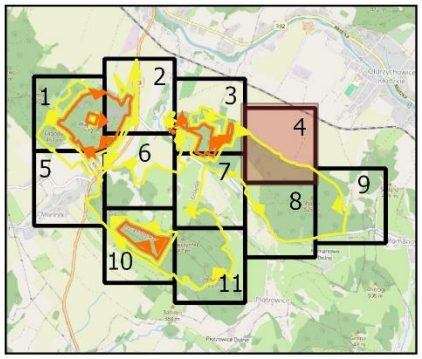

Źródła podkładów:
- wydzielenia leśne - dane pozyskane z Banku Danych o Lasach - data dostępu 24.01.2025 r.
- ortofotmapa: Główny Urząd Geodezji i Kartografii - data dostępu 24.01.2025 r.
- granice działek ewidencyjnych - Krajowa Integracja Ewidencji Gruntów i Budynków udostępniana przez Główny Urząd Geodezji i Kartografii - data dostępu 24.01.2025 r.
- mapa poglądowa: © autorzy OpenStreetMap - data dostępu 24.01.2025 r.

Położenie i przebieg granicy rezerwatu przyrody „Krowiarki" wraz z otuliną
Arkusz 5/11

Legenda:

- Granica rezerwatu
- Granica otuliny
- 357f granica wydzieleń leśnych
- 517 granica działek ewidencyjnych

Skala: 0 0.075 0.15 km

Układ współrzędnych: PL-1992

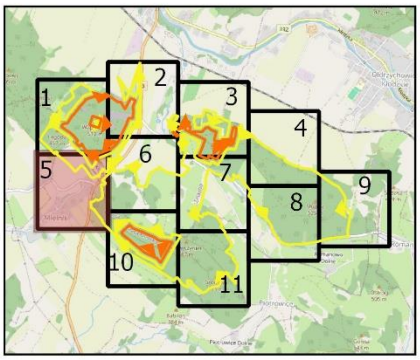

Źródła podkładów:
- wydzielenia leśne - dane pozyskane z Banku Danych o Lasach - data dostępu 24.01.2025 r.
- ortofotmapa: Główny Urząd Geodezji i Kartografii - data dostępu 24.01.2025 r.
- granice działek ewidencyjnych - Krajowa Integracja Ewidencji Gruntów i Budynków udostępniana przez Główny Urząd Geodezji i Kartografii - data dostępu 24.01.2025 r.
- mapa poglądowa: © autorzy OpenStreetMap - data dostępu 24.01.2025 r.

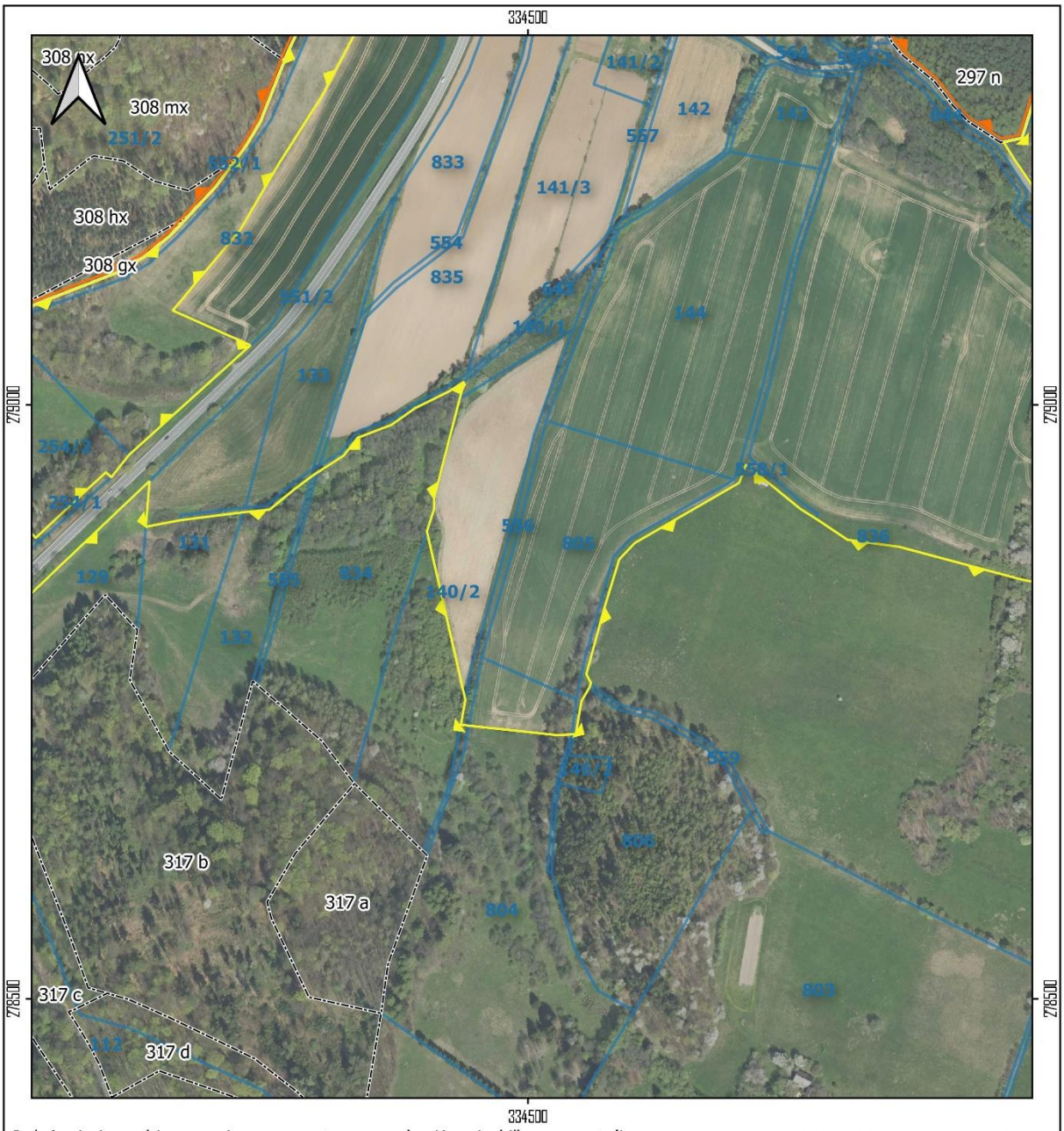

Położenie i przebieg granicy rezerwatu przyrody „Krowiarki" wraz z otuliną
Arkusz 6/11

Legenda:

- Granica rezerwatu
- Granica otuliny
- 357f granica wydzieleń leśnych
- 517 granica działek ewidencyjnych

Skala: 0 0.075 0.15 km

Układ współrzędnych: PL-1992

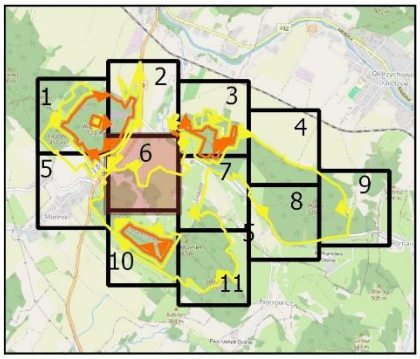

Źródła podkładów:
- wydzielenia leśne - dane pozyskane z Banku Danych o Lasach - data dostępu 24.01.2025 r.
- ortofotmapa: Główny Urząd Geodezji i Kartografii - data dostępu 24.01.2025 r.
- granice działek ewidencyjnych - Krajowa Integracja Ewidencji Gruntów i Budynków udostępniana przez Główny Urząd Geodezji i Kartografii - data dostępu 24.01.2025 r.
- mapa poglądowa: © autorzy OpenStreetMap - data dostępu 24.01.2025 r.

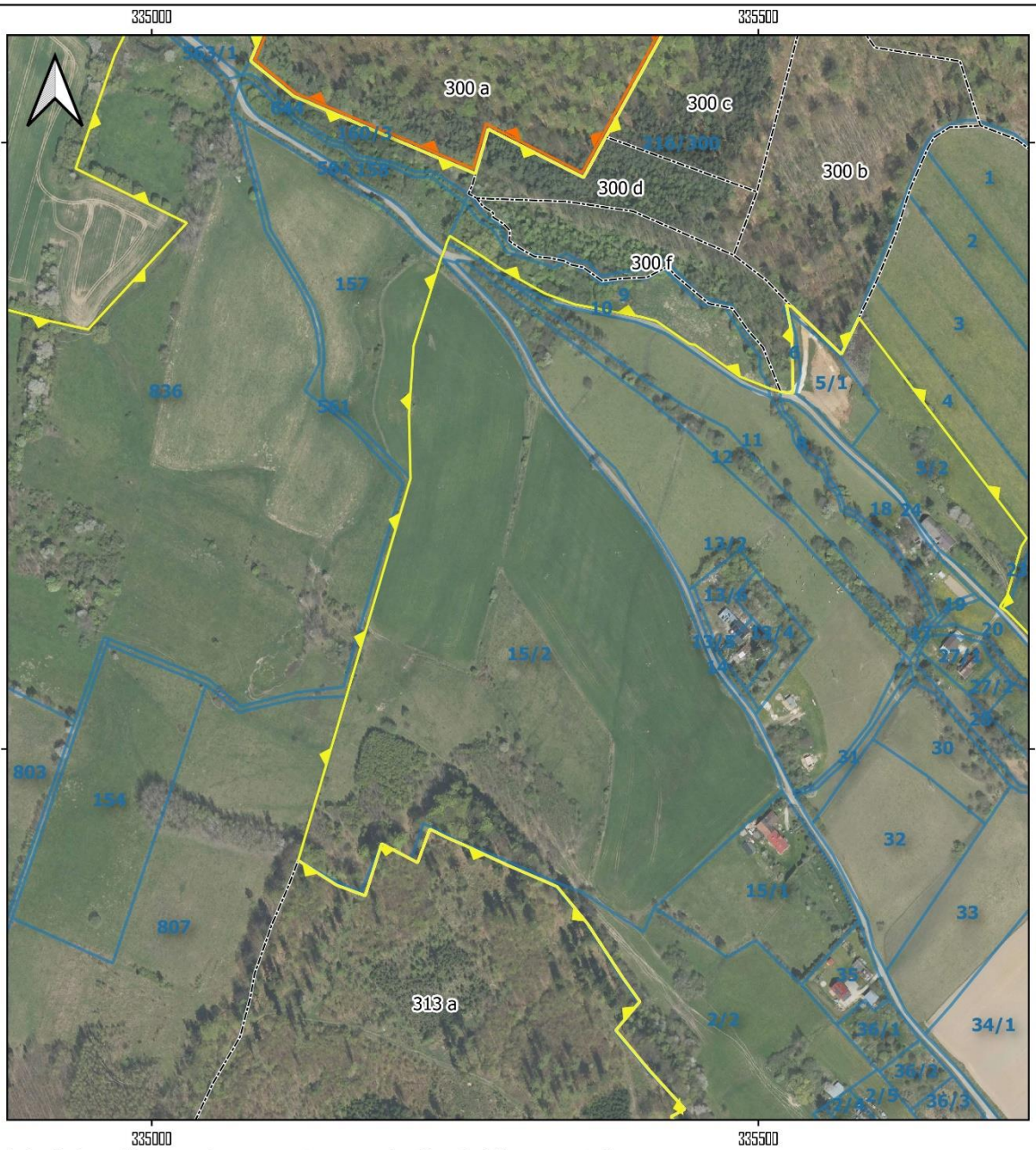

Położenie i przebieg granicy rezerwatu przyrody „Krowiarki" wraz z otuliną
Arkusz 7/11

Legenda:

- Granica rezerwatu
- Granica otuliny
- 357f granica wydzieleń leśnych
- 517 granica działek ewidencyjnych

Skala: 0 0.075 0.15 km

Układ współrzędnych: PL-1992

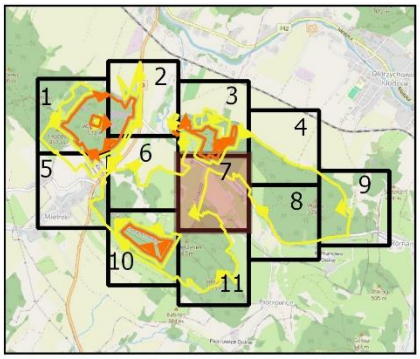

Źródła podkładów:
- wydzielenia leśne - dane pozyskane z Banku Danych o Lasach - data dostępu 24.01.2025 r.
- ortofotmapa: Główny Urząd Geodezji i Kartografii - data dostępu 24.01.2025 r.
- granice działek ewidencyjnych - Krajowa Integracja Ewidencji Gruntów i Budynków udostępniana przez Główny Urząd Geodezji i Kartografii - data dostępu 24.01.2024 r.
- mapa poglądowa: © autorzy OpenStreetMap - data dostępu 24.01.2025 r.

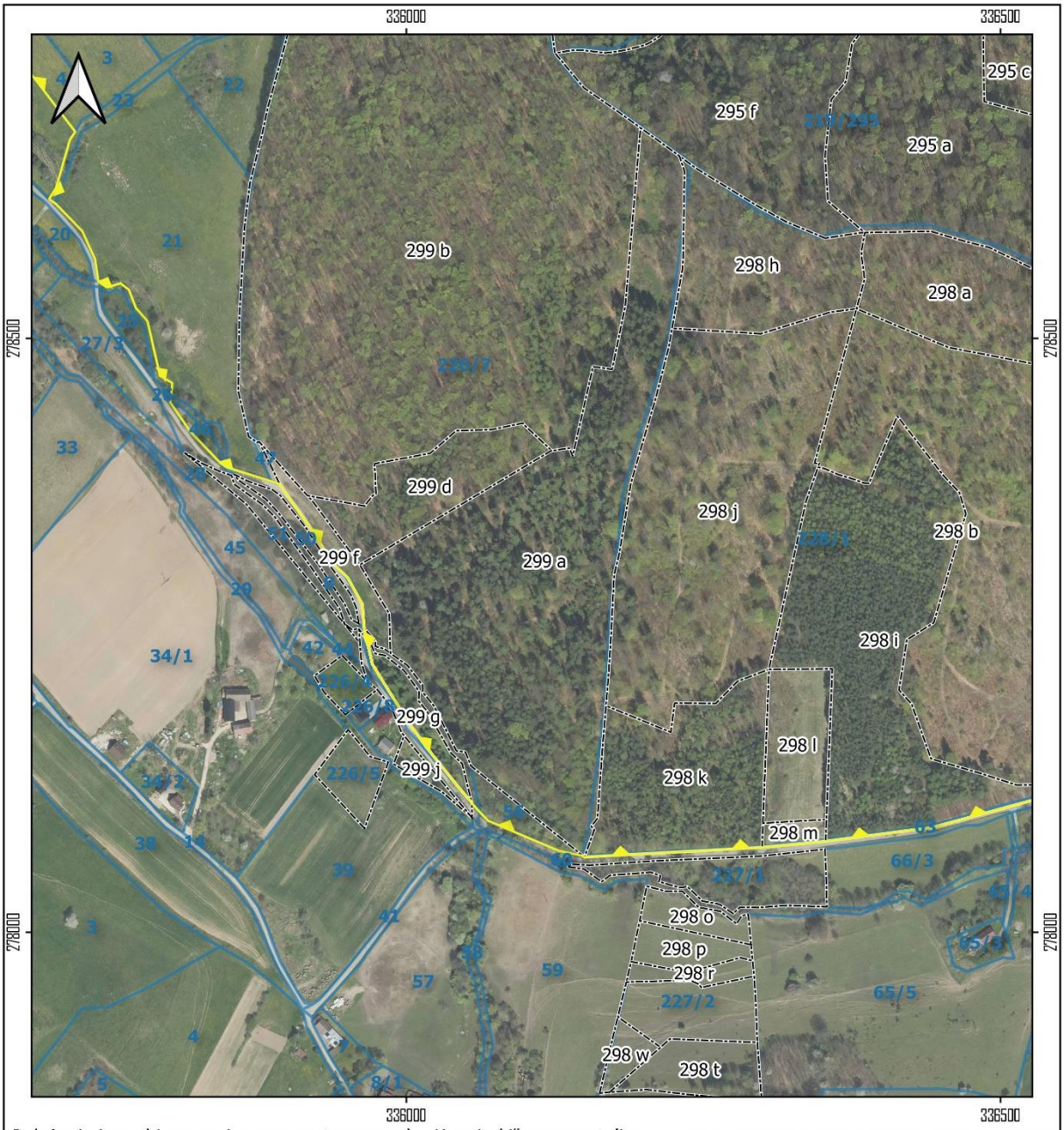

Położenie i przebieg granicy rezerwatu przyrody „Krowiarki" wraz z otuliną
Arkusz 8/11

Legenda:

- Granica otuliny
- 357f granica wydzieleń leśnych
- 517 granica działek ewidencyjnych

Skala: 0 0.075 0.15 km

Układ współrzędnych: PL-1992

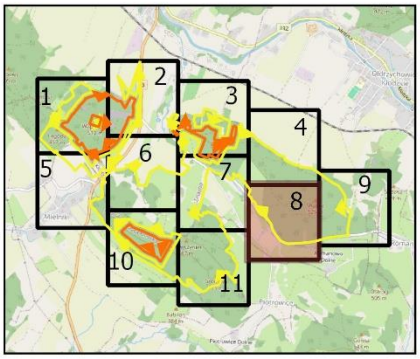

Źródła podkładów:
- wydzielenia leśne - dane pozyskane z Banku Danych o Lasach - data dostępu 24.01.2025 r.
- ortofotmapa: Główny Urząd Geodezji i Kartografii - data dostępu 24.01.2025 r.
- granice działek ewidencyjnych - Krajowa Integracja Ewidencji Gruntów i Budynków udostępniana przez Główny Urząd Geodezji i Kartografii - data dostępu 24.01.2025 r.
- mapa poglądowa: © autorzy OpenStreetMap - data dostępu 24.01.2025 r.

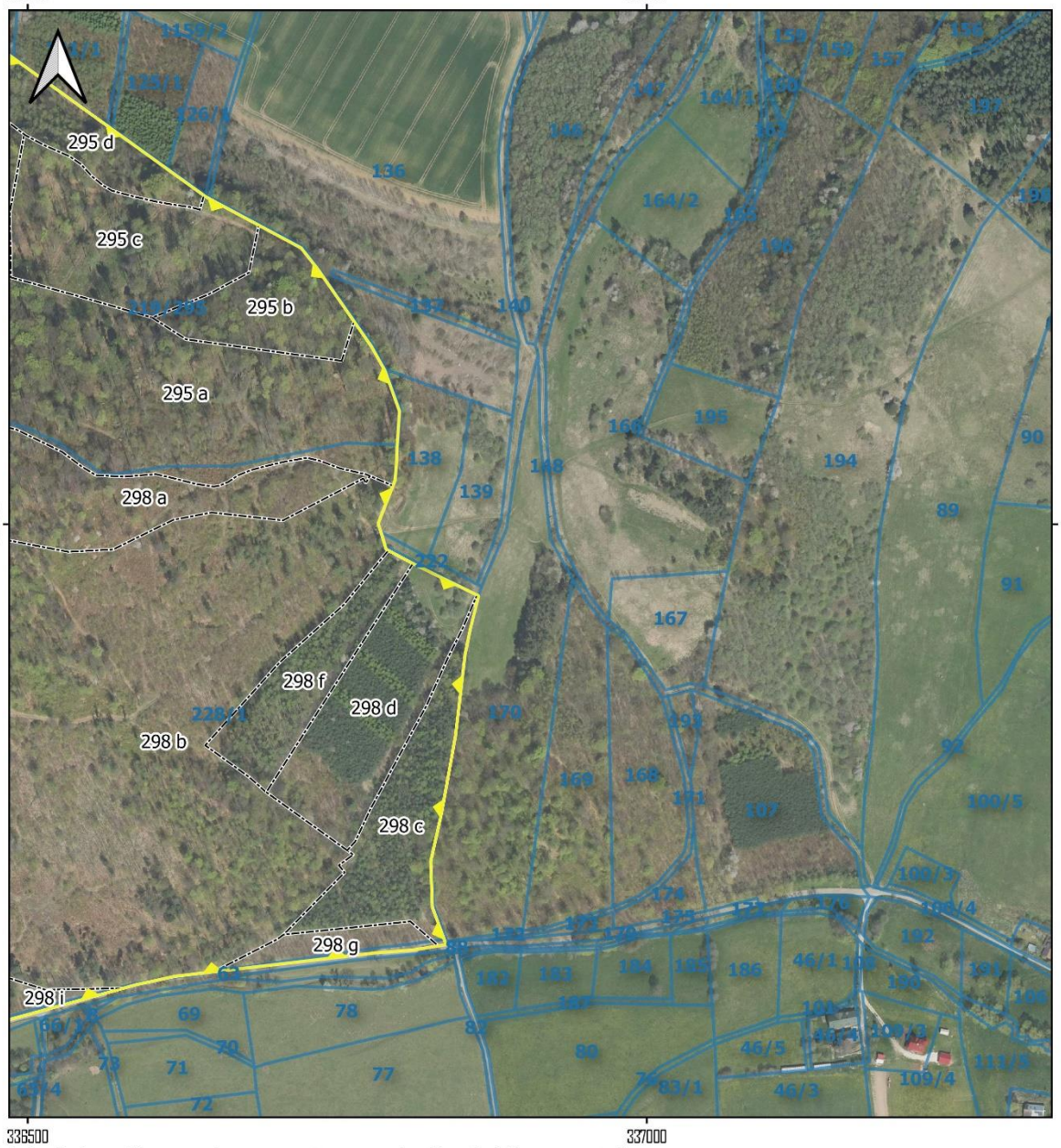

Położenie i przebieg granicy rezerwatu przyrody „Krowiarki" wraz z otuliną
Arkusz 9/11

Legenda:

- Granica otuliny
- 357f granica wydzieleń leśnych
- 517 granica działek ewidencyjnych

Skala: 0 0.075 0.15 km

Układ współrzędnych: PL-1992

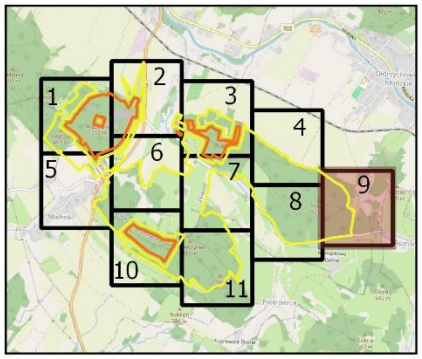

Źródła podkładów:
- wydzielenia leśne - dane pozyskane z Banku Danych o Lasach - data dostępu 24.01.2025 r.
- ortofotmapa: Główny Urząd Geodezji i Kartografii - data dostępu 24.01.2025 r.
- granice działek ewidencyjnych - Krajowa Integracja Ewidencji Gruntów i Budynków udostępniana przez Główny Urząd Geodezji i Kartografii - data dostępu 24.01.2025 r.
- mapa poglądowa: © autorzy OpenStreetMap - data dostępu 24.01.2025 r.

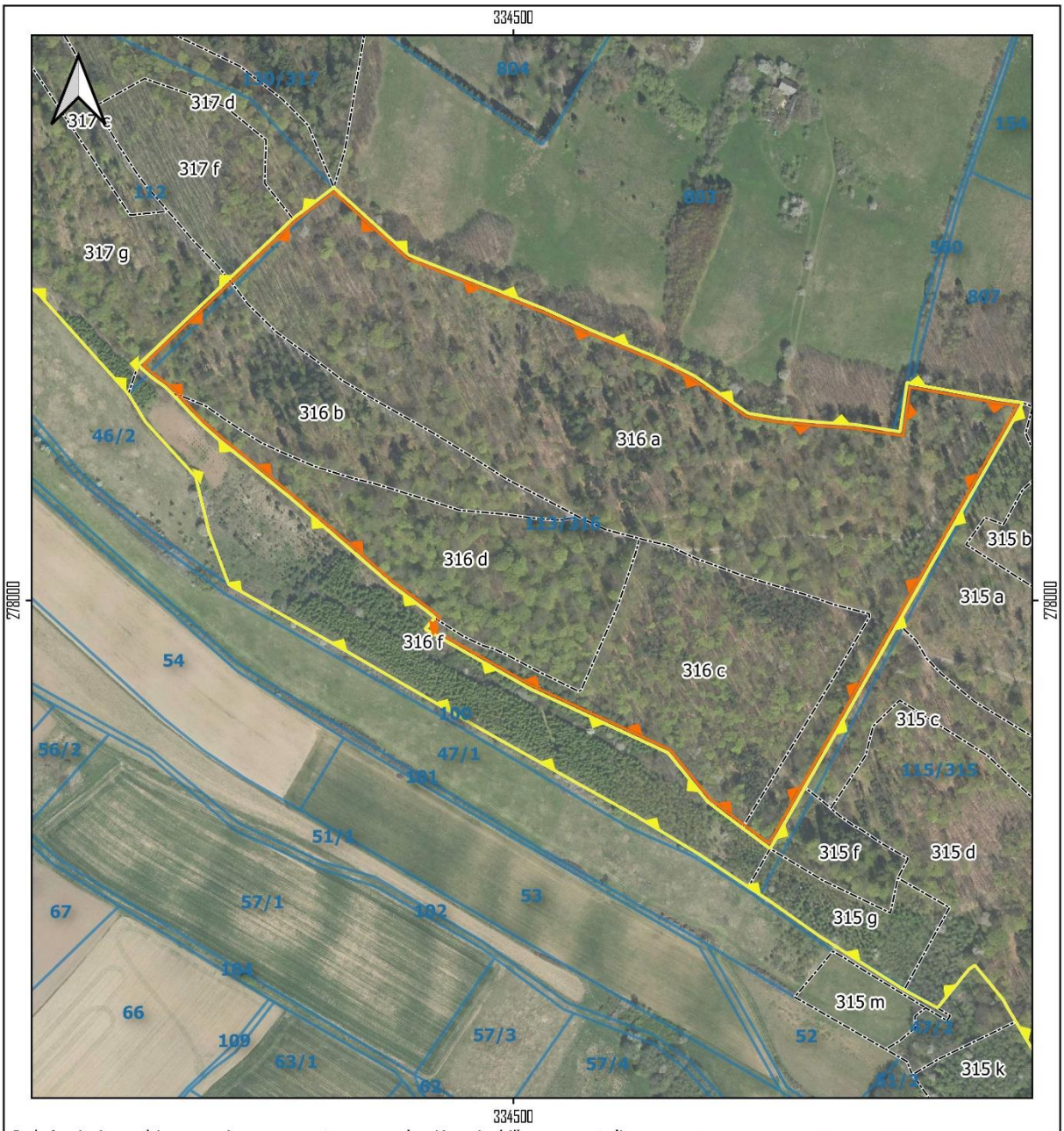

Położenie i przebieg granicy rezerwatu przyrody „Krowiarki" wraz z otuliną
Arkusz 10/11

Legenda:

- Granica rezerwatu
- Granica otuliny
- 357f granica wydzieleń leśnych
- 517 granica działek ewidencyjnych

Skala: 0 0.075 0.15 km

Układ współrzędnych: PL-1992

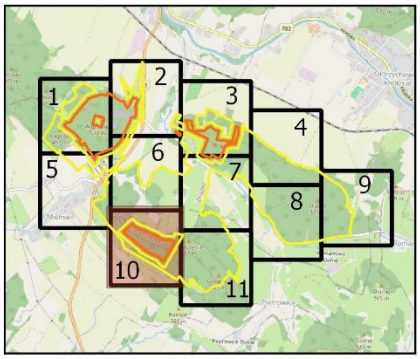

Źródła podkładów:
- wydzielenia leśne - dane pozyskane z Banku Danych o Lasach - data dostępu 24.01.2025 r.
- ortofotmapa: Główny Urząd Geodezji i Kartografii - data dostępu 24.01.2025 r.
- granice działek ewidencyjnych - Krajowa Integracja Ewidencji Gruntów i Budynków udostępniana przez Główny Urząd Geodezji i Kartografii - data dostępu 24.01.2024 r.
- mapa poglądowa: © autorzy OpenStreetMap - data dostępu 24.01.2025 r.

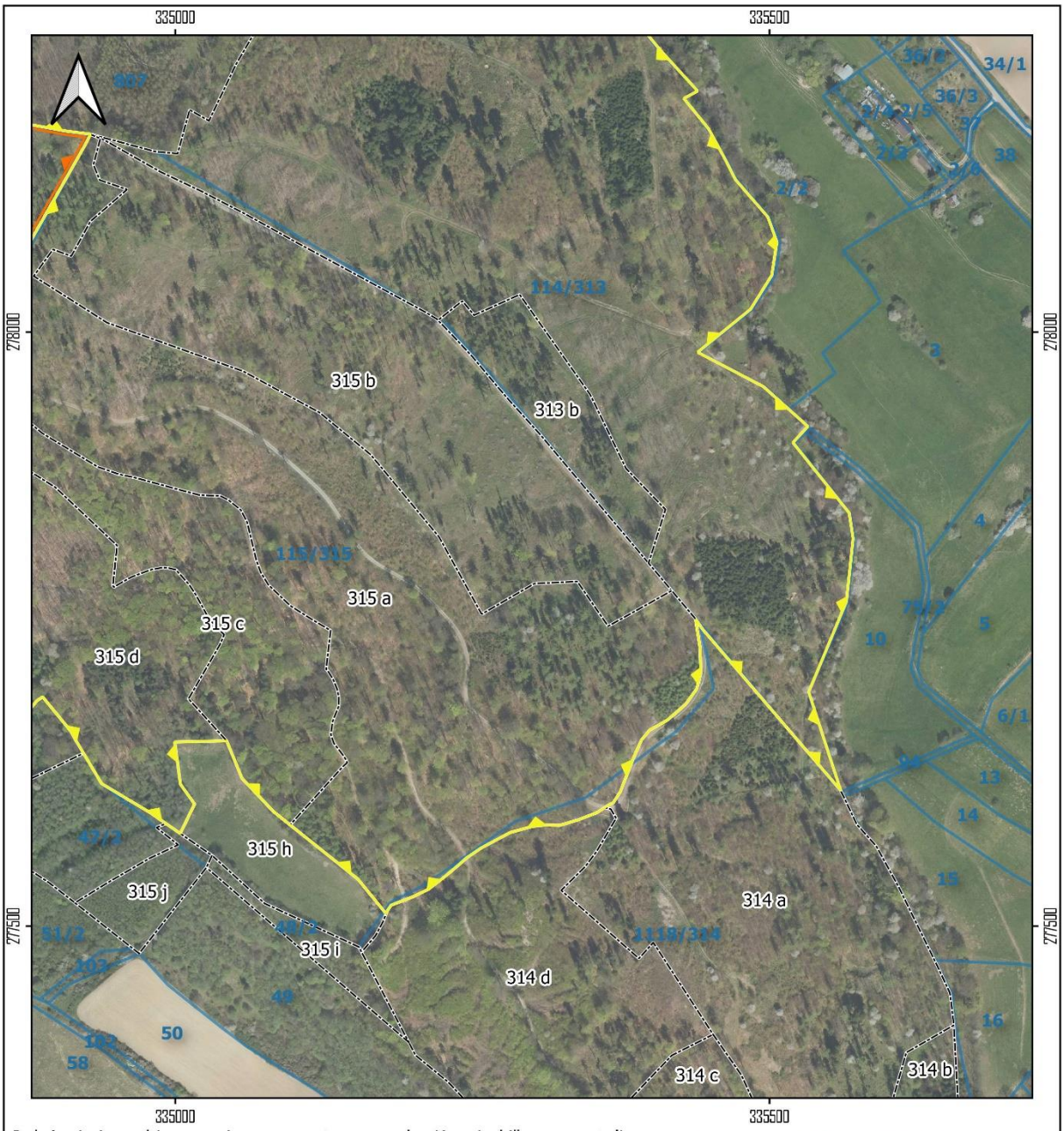

Położenie i przebieg granicy rezerwatu przyrody „Krowiarki" wraz z otuliną
Arkusz 11/11

Legenda:

- Granica rezerwatu
- Granica otuliny
- 357f granica wydzieleń leśnych
- 517 granica działek ewidencyjnych

Skala: 0 0.075 0.15 km

Układ współrzędnych: PL-1992

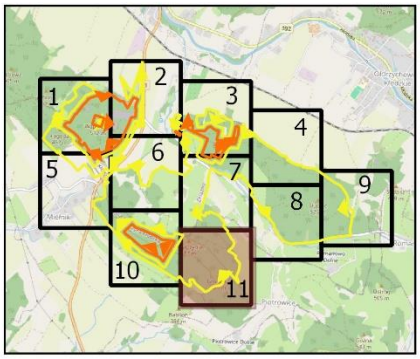

Źródła podkładów:
- wydzielenia leśne - dane pozyskane z Banku Danych o Lasach - data dostępu 24.01.2025 r.
- ortofotmapa: Główny Urząd Geodezji i Kartografii - data dostępu 24.01.2025 r.
- granice działek ewidencyjnych - Krajowa Integracja Ewidencji Gruntów i Budynków udostępniana przez Główny Urząd Geodezji i Kartografii - data dostępu 24.01.2025 r.
- mapa poglądowa: © autorzy OpenStreetMap - data dostępu 24.01.2025 r.

ZAŁĄCZNIK NR 2
do Zarządzenia Regionalnego Dyrektora Ochrony Środowiska we Wrocławiu z dnia 7 kwietnia 2025 r.

Położenie i przebieg granic rezerwatu przyrody „Krowiarki” w postaci współrzędnych punktów załamania granic w układzie współrzędnych płaskich prostokątnych PL-1992[1)].

Nr	X	Y	Komentarz
1	278996,55	333877,17	Część 1
2	278999,23	333875,80	Część 1
3	278999,55	333875,63	Część 1
4	279004,84	333872,94	Część 1
5	279005,15	333872,78	Część 1
6	279038,14	333855,94	Część 1
7	279055,61	333847,35	Część 1
8	279055,84	333847,23	Część 1
9	279057,21	333846,40	Część 1
10	279064,28	333842,78	Część 1
11	279064,55	333842,62	Część 1
12	279077,43	333834,19	Część 1
13	279077,57	333834,09	Część 1
14	279080,30	333832,30	Część 1
15	279080,49	333832,17	Część 1
16	279085,31	333828,47	Część 1
17	279085,37	333828,42	Część 1
18	279089,01	333825,46	Część 1
19	279103,27	333813,87	Część 1
20	279118,13	333805,33	Część 1
21	279119,70	333804,43	Część 1
22	279118,11	333803,55	Część 1
23	279116,64	333802,73	Część 1
24	279115,83	333802,28	Część 1
25	279102,59	333807,35	Część 1
26	279102,58	333807,35	Część 1
27	279101,98	333807,58	Część 1
28	279099,47	333808,54	Część 1
29	279094,09	333810,53	Część 1
30	279105,47	333800,16	Część 1
31	279129,79	333774,46	Część 1
32	279138,61	333763,54	Część 1
33	279140,14	333762,51	Część 1
34	279141,40	333760,88	Część 1
35	279164,53	333731,09	Część 1
36	279186,27	333708,45	Część 1
37	279199,99	333701,46	Część 1
38	279204,38	333698,34	Część 1
39	279242,61	333671,25	Część 1
40	279242,69	333671,42	Część 1
41	279255,66	333693,05	Część 1
42	279260,35	333689,27	Część 1
43	279270,79	333677,21	Część 1
44	279297,93	333648,32	Część 1
45	279326,99	333604,63	Część 1
46	279356,11	333563,71	Część 1
47	279398,42	333503,81	Część 1
48	279398,82	333503,24	Część 1
49	279440,19	333536,75	Część 1
50	279458,46	333551,58	Część 1
51	279458,75	333551,81	Część 1
52	279460,37	333553,12	Część 1
53	279466,98	333548,79	Część 1
54	279473,12	333544,77	Część 1
55	279477,11	333542,16	Część 1
56	279478,66	333541,14	Część 1
57	279480,49	333539,94	Część 1
58	279482,46	333538,65	Część 1
59	279484,34	333537,42	Część 1
60	279484,90	333540,82	Część 1
61	279490,15	333614,86	Część 1
62	279508,91	333626,71	Część 1
63	279572,62	333666,96	Część 1

[1)] Układ współrzędnych płaskich prostokątnych PL-1992 jest jednym z układów tworzących państwowy system odniesień przestrzennych, o którym mowa w przepisach wydanych na podstawie art. 3 ust. 5 ustawy z dnia 17 maja 1989 r. - Prawo geodezyjne i kartograficzne (Dz. U. z 2024 r. poz. 1151, 1615 oraz 1824).

64	279574,22	333667,97	Część 1
65	279574,29	333668,13	Część 1
66	279579,25	333679,31	Część 1
67	279580,48	333682,11	Część 1
68	279589,95	333689,13	Część 1
69	279605,00	333700,28	Część 1
70	279620,01	333713,18	Część 1
71	279639,32	333728,25	Część 1
72	279655,85	333740,32	Część 1
73	279671,50	333751,83	Część 1
74	279687,54	333766,79	Część 1
75	279698,19	333776,95	Część 1
76	279710,63	333790,27	Część 1
77	279723,43	333799,71	Część 1
78	279730,88	333805,49	Część 1
79	279737,47	333810,18	Część 1
80	279742,96	333813,95	Część 1
81	279750,09	333821,53	Część 1
82	279750,75	333822,23	Część 1
83	279751,52	333823,05	Część 1
84	279752,03	333824,02	Część 1
85	279761,88	333842,66	Część 1
86	279768,84	333858,68	Część 1
87	279781,80	333895,97	Część 1
88	279792,90	333932,76	Część 1
89	279795,97	333943,68	Część 1
90	279797,31	333942,89	Część 1
91	279800,48	333941,02	Część 1
92	279809,74	333927,00	Część 1
93	279819,80	333906,62	Część 1
94	279847,46	333890,65	Część 1
95	279825,18	333967,04	Część 1
96	279808,46	334024,35	Część 1
97	279849,45	334038,73	Część 1
98	279853,33	334040,09	Część 1
99	279851,55	334043,25	Część 1
100	279806,88	334122,47	Część 1
101	279805,99	334124,04	Część 1
102	279794,46	334144,48	Część 1
103	279794,29	334144,72	Część 1
104	279793,07	334146,43	Część 1
105	279791,86	334148,13	Część 1
106	279739,58	334221,46	Część 1

107	279734,46	334228,64	Część 1
108	279732,97	334276,30	Część 1
109	279700,79	334294,61	Część 1
110	279715,12	334302,79	Część 1
111	279744,29	334319,46	Część 1
112	279752,26	334324,02	Część 1
113	279785,93	334342,05	Część 1
114	279782,52	334350,84	Część 1
115	279779,16	334359,52	Część 1
116	279775,64	334368,60	Część 1
117	279769,87	334383,48	Część 1
118	279756,39	334418,24	Część 1
119	279755,03	334421,75	Część 1
120	279754,10	334424,16	Część 1
121	279771,05	334429,03	Część 1
122	279794,26	334435,70	Część 1
123	279796,53	334436,35	Część 1
124	279815,10	334441,69	Część 1
125	279866,76	334456,53	Część 1
126	279867,55	334456,76	Część 1
127	279870,20	334457,52	Część 1
128	279888,12	334462,69	Część 1
129	279899,08	334466,27	Część 1
130	279900,56	334470,88	Część 1
131	279881,89	334469,27	Część 1
132	279864,74	334469,14	Część 1
133	279826,01	334469,08	Część 1
134	279785,53	334465,37	Część 1
135	279750,32	334466,31	Część 1
136	279723,18	334465,69	Część 1
137	279719,04	334464,35	Część 1
138	279713,33	334464,77	Część 1
139	279680,79	334453,92	Część 1
140	279644,45	334438,83	Część 1
141	279639,23	334437,21	Część 1
142	279636,92	334436,50	Część 1
143	279627,10	334433,45	Część 1
144	279624,42	334433,33	Część 1
145	279624,19	334433,32	Część 1
146	279609,47	334437,77	Część 1
147	279577,32	334437,07	Część 1
148	279570,93	334436,92	Część 1
149	279560,73	334435,95	Część 1

150	279552,88	334435,19	Część 1
151	279543,16	334434,26	Część 1
152	279539,47	334433,90	Część 1
153	279525,08	334432,52	Część 1
154	279521,04	334432,73	Część 1
155	279520,64	334432,75	Część 1
156	279499,16	334432,53	Część 1
157	279489,67	334432,43	Część 1
158	279464,46	334432,17	Część 1
159	279461,56	334432,15	Część 1
160	279461,42	334429,82	Część 1
161	279458,81	334387,04	Część 1
162	279458,70	334385,32	Część 1
163	279458,48	334381,78	Część 1
164	279458,17	334376,59	Część 1
165	279458,00	334373,93	Część 1
166	279458,00	334373,90	Część 1
167	279457,88	334371,83	Część 1
168	279457,76	334369,92	Część 1
169	279410,72	334352,73	Część 1
170	279407,56	334350,88	Część 1
171	279297,68	334298,15	Część 1
172	279289,82	334295,13	Część 1
173	279238,70	334274,99	Część 1
174	279218,75	334263,21	Część 1
175	279206,85	334254,47	Część 1
176	279183,33	334237,04	Część 1
177	279157,60	334212,97	Część 1
178	279142,02	334198,33	Część 1
179	279124,49	334176,83	Część 1
180	279111,39	334154,24	Część 1
181	279080,16	334074,16	Część 1
182	279070,71	334048,83	Część 1
183	279044,59	333979,85	Część 1
184	279043,86	333977,89	Część 1
185	279035,90	333975,33	Część 1
186	279029,32	333973,22	Część 1
187	279010,93	333967,83	Część 1
188	278938,88	333923,73	Część 1
189	278935,89	333921,91	Część 1
190	278937,44	333920,74	Część 1
191	278937,81	333920,45	Część 1
192	278991,72	333879,63	Część 1
193	278994,08	333878,43	Część 1
194	278994,39	333878,27	Część 1
195	278996,55	333877,17	Część 1
196	279451,95	333966,95	Wyłączenie 1
197	279461,27	333969,91	Wyłączenie 1
198	279463,00	333970,46	Wyłączenie 1
199	279464,28	333970,87	Wyłączenie 1
200	279464,84	333971,05	Wyłączenie 1
201	279466,54	333965,71	Wyłączenie 1
202	279469,36	333956,86	Wyłączenie 1
203	279463,00	333954,84	Wyłączenie 1
204	279458,30	333953,34	Wyłączenie 1
205	279457,53	333953,09	Wyłączenie 1
206	279456,76	333952,85	Wyłączenie 1
207	279456,54	333952,78	Wyłączenie 1
208	279456,48	333952,76	Wyłączenie 1
209	279456,29	333953,37	Wyłączenie 1
210	279455,08	333957,15	Wyłączenie 1
211	279454,76	333958,13	Wyłączenie 1
212	279454,08	333960,27	Wyłączenie 1
213	279453,29	333962,74	Wyłączenie 1
214	279451,95	333966,95	Wyłączenie 1
215	277925,85	334513,67	Część 2
216	277975,81	334425,77	Część 2
217	277982,02	334430,84	Część 2
218	277984,31	334432,88	Część 2
219	277985,43	334433,88	Część 2
220	277991,90	334426,09	Część 2
221	278012,31	334398,17	Część 2
222	278017,66	334391,99	Część 2
223	278047,37	334357,59	Część 2
224	278084,91	334314,10	Część 2
225	278134,18	334253,38	Część 2
226	278149,17	334236,34	Część 2
227	278172,34	334214,39	Część 2
228	278174,03	334212,78	Część 2
229	278179,66	334207,14	Część 2
230	278187,99	334195,56	Część 2
231	278195,58	334186,82	Część 2
232	278198,32	334184,24	Część 2
233	278199,35	334185,33	Część 2
234	278200,38	334186,42	Część 2
235	278266,02	334255,76	Część 2

236	278266,26	334256,01	Część 2
237	278267,82	334257,67	Część 2
238	278268,32	334258,20	Część 2
239	278269,92	334259,89	Część 2
240	278270,39	334260,39	Część 2
241	278271,30	334261,35	Część 2
242	278272,56	334262,68	Część 2
243	278272,69	334262,82	Część 2
244	278321,06	334313,92	Część 2
245	278321,44	334314,33	Część 2
246	278321,54	334314,44	Część 2
247	278324,67	334318,58	Część 2
248	278342,50	334342,11	Część 2
249	278347,65	334348,90	Część 2
250	278306,21	334394,90	Część 2
251	278290,56	334412,27	Część 2
252	278285,51	334425,03	Część 2
253	278259,10	334491,81	Część 2
254	278245,41	334526,41	Część 2
255	278227,52	334565,42	Część 2
256	278203,02	334624,30	Część 2
257	278189,05	334652,42	Część 2
258	278181,69	334662,96	Część 2
259	278157,54	334697,55	Część 2
260	278156,54	334703,58	Część 2
261	278153,07	334724,51	Część 2
262	278151,36	334742,87	Część 2
263	278150,10	334756,40	Część 2
264	278148,20	334786,63	Część 2
265	278144,95	334807,04	Część 2
266	278144,88	334807,47	Część 2
267	278142,96	334819,48	Część 2
268	278142,95	334819,55	Część 2
269	278142,01	334825,41	Część 2
270	278142,96	334825,54	Część 2
271	278144,78	334825,80	Część 2
272	278144,95	334825,82	Część 2
273	278158,61	334827,73	Część 2
274	278168,06	334829,05	Część 2
275	278175,72	334830,12	Część 2
276	278181,46	334830,92	Część 2
277	278183,41	334831,19	Część 2
278	278183,62	334831,22	Część 2
279	278183,12	334832,77	Część 2
280	278182,36	334835,11	Część 2
281	278181,89	334837,72	Część 2
282	278180,03	334848,06	Część 2
283	278177,95	334859,68	Część 2
284	278174,39	334879,49	Część 2
285	278174,30	334879,99	Część 2
286	278172,86	334887,97	Część 2
287	278172,80	334888,30	Część 2
288	278169,24	334908,13	Część 2
289	278168,47	334914,22	Część 2
290	278167,89	334918,76	Część 2
291	278166,63	334928,74	Część 2
292	278166,62	334928,79	Część 2
293	278166,48	334928,72	Część 2
294	278163,04	334926,94	Część 2
295	278159,51	334925,11	Część 2
296	278157,33	334923,98	Część 2
297	278155,96	334923,20	Część 2
298	278152,85	334921,44	Część 2
299	278104,69	334894,11	Część 2
300	278064,00	334871,01	Część 2
301	277988,59	334828,21	Część 2
302	277987,96	334827,85	Część 2
303	277987,06	334827,34	Część 2
304	277982,78	334824,92	Część 2
305	277981,87	334824,40	Część 2
306	277981,39	334824,12	Część 2
307	277980,12	334823,40	Część 2
308	277979,24	334822,91	Część 2
309	277977,50	334821,92	Część 2
310	277974,89	334820,43	Część 2
311	277973,93	334819,89	Część 2
312	277925,97	334792,67	Część 2
313	277913,70	334785,71	Część 2
314	277842,36	334745,23	Część 2
315	277841,20	334744,57	Część 2
316	277791,15	334716,17	Część 2
317	277790,94	334716,05	Część 2
318	277791,10	334715,82	Część 2
319	277792,14	334714,43	Część 2
320	277808,42	334692,65	Część 2
321	277830,45	334663,52	Część 2

322	277870,40	334631,22	Część 2
323	277871,73	334630,14	Część 2
324	277871,81	334629,99	Część 2
325	277925,85	334513,67	Część 2
326	279088,88	335420,75	Część 3
327	279004,78	335374,46	Część 3
328	278971,23	335356,00	Część 3
329	279011,14	335277,47	Część 3
330	278974,36	335266,90	Część 3
331	279038,32	335117,02	Część 3
332	279067,45	335081,44	Część 3
333	279082,84	335087,93	Część 3
334	279152,42	335117,24	Część 3
335	279175,90	335127,12	Część 3
336	279236,76	335149,13	Część 3
337	279237,64	335147,33	Część 3
338	279239,85	335142,77	Część 3
339	279283,60	335052,80	Część 3
340	279292,96	335032,41	Część 3
341	279296,69	335024,94	Część 3
342	279330,38	334957,51	Część 3
343	279317,20	334951,53	Część 3
344	279269,02	334929,70	Część 3
345	279224,56	334915,75	Część 3
346	279221,34	334900,11	Część 3
347	279220,85	334897,73	Część 3
348	279239,08	334869,79	Część 3
349	279252,58	334857,11	Część 3
350	279272,11	334842,23	Część 3
351	279294,40	334815,14	Część 3
352	279304,67	334806,56	Część 3
353	279313,89	334802,04	Część 3
354	279328,03	334794,47	Część 3
355	279358,67	334790,23	Część 3
356	279396,21	334791,75	Część 3
357	279390,38	334803,77	Część 3
358	279388,54	334807,57	Część 3
359	279394,89	334810,85	Część 3
360	279408,87	334818,07	Część 3
361	279400,92	334839,70	Część 3
362	279361,48	334911,13	Część 3
363	279363,56	334931,88	Część 3
364	279399,05	334931,61	Część 3

365	279426,27	334926,28	Część 3
366	279448,54	334878,89	Część 3
367	279459,49	334860,16	Część 3
368	279474,53	334859,91	Część 3
369	279475,00	334860,29	Część 3
370	279490,96	334870,78	Część 3
371	279486,63	334879,23	Część 3
372	279498,03	334887,26	Część 3
373	279503,17	334882,40	Część 3
374	279525,78	334902,45	Część 3
375	279520,27	334920,47	Część 3
376	279511,50	335003,00	Część 3
377	279525,54	335004,83	Część 3
378	279526,86	335088,75	Część 3
379	279450,35	335074,78	Część 3
380	279446,85	335093,24	Część 3
381	279394,27	335085,67	Część 3
382	279393,79	335151,15	Część 3
383	279435,32	335189,11	Część 3
384	279441,26	335222,17	Część 3
385	279447,78	335258,65	Część 3
386	279410,02	335298,02	Część 3
387	279404,89	335310,71	Część 3
388	279379,51	335385,25	Część 3
389	279375,19	335384,92	Część 3
390	279332,68	335378,32	Część 3
391	279287,45	335366,60	Część 3
392	279283,01	335405,96	Część 3
393	279278,54	335450,89	Część 3
394	279291,01	335453,78	Część 3
395	279333,88	335463,71	Część 3
396	279429,75	335485,27	Część 3
397	279429,81	335485,13	Część 3
398	279464,26	335487,34	Część 3
399	279464,74	335487,37	Część 3
400	279433,43	335596,03	Część 3
401	279429,87	335608,30	Część 3
402	279429,30	335610,27	Część 3
403	279426,14	335610,02	Część 3
404	279407,01	335608,49	Część 3
405	279353,11	335604,19	Część 3
406	279312,60	335600,64	Część 3
407	279297,81	335598,68	Część 3

408	279269,96	335589,64	Część 3
409	279237,70	335578,92	Część 3
410	279230,41	335576,50	Część 3
411	279228,97	335576,02	Część 3
412	279206,80	335568,64	Część 3
413	279185,97	335561,71	Część 3
414	279181,26	335560,44	Część 3
415	279181,29	335560,30	Część 3
416	279146,05	335547,49	Część 3
417	279154,53	335508,28	Część 3
418	279151,51	335448,76	Część 3
419	279147,78	335442,04	Część 3
420	279139,05	335438,08	Część 3
421	279126,35	335436,49	Część 3
422	279088,88	335420,75	Część 3

ZAŁĄCZNIK NR 3
do Zarządzenia Regionalnego Dyrektora Ochrony Środowiska we Wrocławiu z dnia 7 kwietnia 2025 r.

Położenie i przebieg granic otuliny rezerwatu przyrody „Krowiarki” w postaci współrzędnych punktów załamania granic w układzie współrzędnych płaskich prostokątnych PL-1992[1)].

Nr	X	Y	Komentarz
1	279400,56	335627,32	Część 1
2	279389,17	335624,19	Część 1
3	279383,82	335622,72	Część 1
4	279379,84	335621,45	Część 1
5	279358,62	335653,04	Część 1
6	279357,36	335657,07	Część 1
7	279355,81	335662,04	Część 1
8	279348,86	335682,28	Część 1
9	279302,61	335749,97	Część 1
10	279251,20	335792,64	Część 1
11	279211,18	335844,49	Część 1
12	279203,62	335854,29	Część 1
13	279178,11	335891,71	Część 1
14	279174,97	335896,31	Część 1
15	279145,13	335950,05	Część 1
16	279126,05	335974,60	Część 1
17	279079,91	336033,84	Część 1
18	279066,84	336058,31	Część 1
19	279061,34	336077,00	Część 1
20	279061,98	336089,84	Część 1
21	279062,51	336100,54	Część 1
22	279060,54	336101,16	Część 1
23	279016,13	336115,22	Część 1
24	278976,65	336188,88	Część 1
25	278961,38	336231,32	Część 1
26	278954,55	336278,08	Część 1
27	278953,63	336283,46	Część 1
28	278938,87	336281,96	Część 1
29	278936,87	336297,62	Część 1
30	278920,24	336427,94	Część 1
31	278765,69	336642,28	Część 1
32	278764,50	336643,93	Część 1
33	278741,65	336686,54	Część 1
34	278723,27	336720,82	Część 1
35	278706,18	336734,23	Część 1
36	278663,87	336763,58	Część 1
37	278643,59	336777,64	Część 1
38	278624,12	336788,52	Część 1
39	278591,22	336800,33	Część 1
40	278562,85	336798,35	Część 1
41	278560,85	336798,31	Część 1
42	278551,02	336797,99	Część 1
43	278535,32	336796,65	Część 1
44	278531,10	336795,00	Część 1
45	278500,41	336783,01	Część 1
46	278493,50	336785,42	Część 1
47	278479,76	336789,46	Część 1
48	278478,80	336791,26	Część 1
49	278468,18	336811,13	Część 1
50	278443,36	336861,73	Część 1
51	278442,77	336862,95	Część 1
52	278442,18	336864,14	Część 1
53	278415,26	336857,51	Część 1
54	278395,05	336853,31	Część 1
55	278328,83	336845,51	Część 1
56	278266,48	336834,26	Część 1
57	278227,69	336825,58	Część 1
58	278190,47	336826,88	Część 1
59	278160,33	336837,96	Część 1
60	278159,19	336831,08	Część 1
61	278155,96	336811,58	Część 1
62	278153,63	336781,17	Część 1
63	278138,27	336650,18	Część 1
64	278135,90	336629,99	Część 1
65	278135,54	336626,96	Część 1

[1)] Układ współrzędnych płaskich prostokątnych PL-1992 jest jednym z układów tworzących państwowy system odniesień przestrzennych, o którym mowa w przepisach wydanych na podstawie art. 3 ust. 5 ustawy z dnia 17 maja 1989 r. - Prawo geodezyjne i kartograficzne (t.j. Dz. U. z 2024 r. poz. 1151, 1615 oraz 1824).

66	278134,65	336619,30	Część 1
67	278134,18	336617,07	Część 1
68	278127,97	336587,93	Część 1
69	278125,00	336577,20	Część 1
70	278106,36	336509,89	Część 1
71	278105,64	336507,22	Część 1
72	278088,93	336445,19	Część 1
73	278088,24	336442,63	Część 1
74	278076,56	336352,87	Część 1
75	278074,11	336327,44	Część 1
76	278071,40	336299,41	Część 1
77	278071,22	336296,11	Część 1
78	278067,55	336229,03	Część 1
79	278065,78	336196,59	Część 1
80	278063,23	336149,90	Część 1
81	278064,39	336148,45	Część 1
82	278064,38	336148,13	Część 1
83	278068,49	336128,41	Część 1
84	278093,81	336068,93	Część 1
85	278100,94	336062,00	Część 1
86	278108,25	336055,29	Część 1
87	278109,63	336054,95	Część 1
88	278111,88	336052,45	Część 1
89	278126,07	336040,64	Część 1
90	278126,62	336040,20	Część 1
91	278139,70	336029,74	Część 1
92	278155,33	336017,23	Część 1
93	278169,03	336007,31	Część 1
94	278178,77	336000,56	Część 1
95	278191,92	335992,33	Część 1
96	278211,37	335980,15	Część 1
97	278225,84	335971,36	Część 1
98	278231,96	335970,00	Część 1
99	278241,90	335967,78	Część 1
100	278249,40	335964,72	Część 1
101	278255,98	335964,61	Część 1
102	278276,07	335963,01	Część 1
103	278298,54	335950,61	Część 1
104	278309,49	335938,90	Część 1
105	278340,54	335918,97	Część 1
106	278371,13	335897,70	Część 1
107	278377,46	335893,34	Część 1
108	278379,70	335886,20	Część 1
109	278391,47	335848,74	Część 1
110	278395,10	335843,49	Część 1

111	278421,25	335818,49	Część 1
112	278446,13	335801,27	Część 1
113	278451,36	335802,13	Część 1
114	278462,49	335803,08	Część 1
115	278468,49	335792,72	Część 1
116	278514,47	335782,18	Część 1
117	278525,74	335772,40	Część 1
118	278540,93	335766,58	Część 1
119	278546,43	335759,45	Część 1
120	278542,93	335748,18	Część 1
121	278547,83	335740,83	Część 1
122	278566,66	335738,12	Część 1
123	278590,34	335727,29	Część 1
124	278613,52	335704,83	Część 1
125	278617,31	335699,35	Część 1
126	278626,51	335705,16	Część 1
127	278667,17	335716,88	Część 1
128	278674,01	335721,39	Część 1
129	278855,66	335582,99	Część 1
130	278825,49	335568,53	Część 1
131	278864,62	335528,11	Część 1
132	278866,81	335523,11	Część 1
133	278860,33	335524,35	Część 1
134	278843,13	335527,65	Część 1
135	278793,46	335528,73	Część 1
136	278793,46	335528,73	Część 1
137	278793,46	335528,73	Część 1
138	278794,38	335520,08	Część 1
139	278794,54	335518,59	Część 1
140	278797,69	335508,60	Część 1
141	278807,19	335484,75	Część 1
142	278833,35	335447,91	Część 1
143	278834,17	335443,20	Część 1
144	278852,90	335416,16	Część 1
145	278856,34	335403,58	Część 1
146	278866,67	335348,74	Część 1
147	278875,41	335324,68	Część 1
148	278897,17	335285,78	Część 1
149	278905,91	335273,11	Część 1
150	278923,18	335245,71	Część 1
151	278917,67	335243,24	Część 1
152	278911,10	335241,21	Część 1
153	278904,39	335238,33	Część 1
154	278832,61	335215,90	Część 1
155	278775,25	335212,08	Część 1

156	278723,04	335213,39	Część 1
157	278543,44	335160,51	Część 1
158	278409,09	335121,02	Część 1
159	278408,11	335120,73	Część 1
160	278387,67	335152,45	Część 1
161	278381,27	335169,80	Część 1
162	278378,99	335176,00	Część 1
163	278384,37	335177,70	Część 1
164	278421,93	335189,57	Część 1
165	278409,05	335213,86	Część 1
166	278406,22	335219,19	Część 1
167	278416,50	335222,94	Część 1
168	278433,96	335229,32	Część 1
169	278427,18	335242,87	Część 1
170	278421,79	335255,14	Część 1
171	278418,92	335261,66	Część 1
172	278405,02	335291,40	Część 1
173	278404,66	335292,22	Część 1
174	278388,98	335328,45	Część 1
175	278387,10	335332,79	Część 1
176	278386,48	335334,21	Część 1
177	278356,06	335359,20	Część 1
178	278311,21	335388,49	Część 1
179	278291,72	335402,44	Część 1
180	278268,00	335382,64	Część 1
181	278235,11	335410,19	Część 1
182	278202,97	335439,62	Część 1
183	278197,21	335428,96	Część 1
184	278196,71	335428,04	Część 1
185	278170,92	335448,93	Część 1
186	278143,73	335463,70	Część 1
187	278128,40	335471,42	Część 1
188	278096,85	335498,75	Część 1
189	278075,97	335506,30	Część 1
190	278047,79	335501,98	Część 1
191	278019,24	335484,15	Część 1
192	277986,18	335443,45	Część 1
193	277983,06	335439,61	Część 1
194	277954,06	335495,07	Część 1
195	277920,59	335532,38	Część 1
196	277919,51	335531,38	Część 1
197	277906,98	335519,80	Część 1
198	277847,81	335567,17	Część 1
199	277826,27	335570,46	Część 1
200	277773,25	335564,84	Część 1
201	277696,98	335533,07	Część 1
202	277629,36	335555,10	Część 1
203	277614,04	335560,09	Część 1
204	277624,66	335551,00	Część 1
205	277680,20	335503,44	Część 1
206	277749,66	335443,97	Część 1
207	277758,35	335437,86	Część 1
208	277752,82	335438,72	Część 1
209	277747,07	335439,61	Część 1
210	277733,79	335441,68	Część 1
211	277713,50	335442,30	Część 1
212	277699,79	335438,89	Część 1
213	277686,88	335429,58	Część 1
214	277673,50	335414,35	Część 1
215	277664,81	335399,06	Część 1
216	277656,77	335392,42	Część 1
217	277644,27	335386,74	Część 1
218	277613,04	335374,52	Część 1
219	277603,85	335368,62	Część 1
220	277601,70	335364,48	Część 1
221	277600,02	335361,87	Część 1
222	277599,79	335361,50	Część 1
223	277595,43	335354,68	Część 1
224	277589,19	335338,55	Część 1
225	277584,80	335323,31	Część 1
226	277585,06	335311,32	Część 1
227	277583,97	335300,72	Część 1
228	277578,84	335282,08	Część 1
229	277565,74	335257,50	Część 1
230	277557,90	335245,97	Część 1
231	277557,41	335245,24	Część 1
232	277551,16	335238,20	Część 1
233	277542,04	335227,38	Część 1
234	277532,75	335215,36	Część 1
235	277530,94	335213,02	Część 1
236	277524,72	335200,19	Część 1
237	277517,54	335181,66	Część 1
238	277512,68	335178,34	Część 1
239	277510,38	335177,44	Część 1
240	277539,48	335153,71	Część 1
241	277585,16	335096,66	Część 1
242	277596,36	335082,67	Część 1
243	277624,33	335056,13	Część 1
244	277655,93	335043,24	Część 1
245	277654,97	334999,59	Część 1

246	277619,38	335004,36	Część 1
247	277602,71	335016,26	Część 1
248	277577,93	335004,19	Część 1
249	277586,34	334992,03	Część 1
250	277595,30	334979,12	Część 1
251	277619,85	334938,06	Część 1
252	277645,50	334922,76	Część 1
253	277656,72	334916,06	Część 1
254	277664,11	334912,07	Część 1
255	277692,90	334888,38	Część 1
256	277689,45	334883,32	Część 1
257	277656,98	334856,90	Część 1
258	277672,22	334828,92	Część 1
259	277698,23	334787,96	Część 1
260	277713,38	334764,10	Część 1
261	277717,23	334757,88	Część 1
262	277727,18	334743,80	Część 1
263	277739,50	334726,35	Część 1
264	277748,17	334714,08	Część 1
265	277752,19	334707,76	Część 1
266	277753,92	334705,06	Część 1
267	277758,74	334697,79	Część 1
268	277759,88	334696,06	Część 1
269	277786,67	334655,61	Część 1
270	277817,51	334604,96	Część 1
271	277890,51	334474,72	Część 1
272	277941,99	334385,89	Część 1
273	277963,48	334348,81	Część 1
274	277978,78	334321,70	Część 1
275	278013,31	334260,50	Część 1
276	278057,56	334243,85	Część 1
277	278104,22	334232,46	Część 1
278	278150,52	334190,24	Część 1
279	278174,00	334175,93	Część 1
280	278175,70	334174,40	Część 1
281	278191,50	334160,19	Część 1
282	278258,79	334099,67	Część 1
283	278278,53	334073,71	Część 1
284	278334,09	334034,28	Część 1
285	278336,83	334040,79	Część 1
286	278467,27	333941,54	Część 1
287	278474,91	333929,31	Część 1
288	278478,51	333923,45	Część 1
289	278481,74	333911,66	Część 1
290	278483,20	333911,58	Część 1
291	278545,47	333907,85	Część 1
292	278552,15	333909,75	Część 1
293	278555,57	333933,76	Część 1
294	278581,24	333973,84	Część 1
295	278567,73	333984,87	Część 1
296	278578,51	334009,16	Część 1
297	278594,55	334037,85	Część 1
298	278630,90	334040,09	Część 1
299	278665,24	334038,06	Część 1
300	278741,64	334023,70	Część 1
301	278745,06	334024,53	Część 1
302	278746,32	334027,36	Część 1
303	278746,55	334062,54	Część 1
304	278757,09	334071,65	Część 1
305	278762,95	334076,77	Część 1
306	278796,27	334035,48	Część 1
307	278863,15	334104,83	Część 1
308	278935,96	334181,55	Część 1
309	278897,37	334178,38	Część 1
310	278903,00	334207,84	Część 1
311	278909,64	334260,48	Część 1
312	278911,75	334282,49	Część 1
313	278928,87	334303,36	Część 1
314	278940,19	334318,49	Część 1
315	278943,24	334323,07	Część 1
316	278957,27	334344,87	Część 1
317	278972,27	334356,61	Część 1
318	278983,21	334385,18	Część 1
319	278997,24	334405,02	Część 1
320	279011,57	334434,04	Część 1
321	279019,46	334446,22	Część 1
322	279005,58	334442,64	Część 1
323	278921,93	334421,10	Część 1
324	278911,71	334420,77	Część 1
325	278893,52	334414,95	Część 1
326	278751,72	334447,30	Część 1
327	278730,66	334443,50	Część 1
328	278730,62	334444,05	Część 1
329	278721,97	334524,64	Część 1
330	278722,81	334540,17	Część 1
331	278750,70	334545,05	Część 1
332	278761,95	334551,67	Część 1
333	278765,95	334552,98	Część 1
334	278773,20	334549,12	Część 1
335	278800,14	334556,43	Część 1

336	278809,87	334559,07	Część 1
337	278829,23	334564,33	Część 1
338	278869,87	334576,78	Część 1
339	278883,74	334589,90	Część 1
340	278934,38	334677,73	Część 1
341	278949,79	334683,49	Część 1
342	278948,46	334685,12	Część 1
343	278912,31	334729,38	Część 1
344	278904,01	334742,63	Część 1
345	278886,43	334768,90	Część 1
346	278880,46	334812,60	Część 1
347	278853,39	334913,90	Część 1
348	278846,00	334947,53	Część 1
349	278933,86	335028,90	Część 1
350	278978,68	334937,31	Część 1
351	279072,14	334969,45	Część 1
352	279106,37	334986,02	Część 1
353	279116,67	334991,34	Część 1
354	279119,82	334992,86	Część 1
355	279143,47	334962,49	Część 1
356	279156,04	334947,62	Część 1
357	279170,41	334934,93	Część 1
358	279178,52	334928,62	Część 1
359	279205,15	334910,38	Część 1
360	279221,34	334900,11	Część 1
361	279224,56	334915,75	Część 1
362	279269,02	334929,70	Część 1
363	279317,20	334951,53	Część 1
364	279330,38	334957,51	Część 1
365	279296,69	335024,94	Część 1
366	279292,96	335032,41	Część 1
367	279283,60	335052,80	Część 1
368	279239,85	335142,77	Część 1
369	279237,64	335147,33	Część 1
370	279236,76	335149,13	Część 1
371	279175,90	335127,12	Część 1
372	279152,42	335117,24	Część 1
373	279082,84	335087,93	Część 1
374	279067,45	335081,44	Część 1
375	279038,32	335117,02	Część 1
376	278974,36	335266,90	Część 1
377	279011,14	335277,47	Część 1
378	278971,23	335356,00	Część 1
379	279004,78	335374,46	Część 1
380	279088,88	335420,75	Część 1

381	279126,35	335436,49	Część 1
382	279139,05	335438,08	Część 1
383	279147,78	335442,04	Część 1
384	279151,51	335448,76	Część 1
385	279154,53	335508,28	Część 1
386	279146,05	335547,49	Część 1
387	279181,29	335560,30	Część 1
388	279181,26	335560,44	Część 1
389	279185,97	335561,71	Część 1
390	279206,80	335568,64	Część 1
391	279228,97	335576,02	Część 1
392	279230,41	335576,50	Część 1
393	279237,70	335578,92	Część 1
394	279269,96	335589,64	Część 1
395	279297,81	335598,68	Część 1
396	279312,60	335600,64	Część 1
397	279353,11	335604,19	Część 1
398	279407,01	335608,49	Część 1
399	279426,14	335610,02	Część 1
400	279429,30	335610,27	Część 1
401	279426,08	335621,84	Część 1
402	279400,56	335627,32	Część 1
403	277925,85	334513,67	Wyłączenie 1
404	277871,81	334629,99	Wyłączenie 1
405	277871,73	334630,14	Wyłączenie 1
406	277870,40	334631,22	Wyłączenie 1
407	277830,45	334663,52	Wyłączenie 1
408	277808,42	334692,65	Wyłączenie 1
409	277792,14	334714,43	Wyłączenie 1
410	277791,10	334715,82	Wyłączenie 1
411	277790,94	334716,05	Wyłączenie 1
412	277791,15	334716,17	Wyłączenie 1
413	277841,20	334744,57	Wyłączenie 1
414	277842,36	334745,23	Wyłączenie 1
415	277913,70	334785,71	Wyłączenie 1
416	277925,97	334792,67	Wyłączenie 1
417	277973,93	334819,89	Wyłączenie 1
418	277974,89	334820,43	Wyłączenie 1
419	277977,50	334821,92	Wyłączenie 1
420	277979,24	334822,91	Wyłączenie 1
421	277980,12	334823,40	Wyłączenie 1
422	277981,39	334824,12	Wyłączenie 1
423	277981,87	334824,40	Wyłączenie 1
424	277982,78	334824,92	Wyłączenie 1
425	277987,06	334827,34	Wyłączenie 1

426	277987,96	334827,85	Wyłączenie 1
427	277988,59	334828,21	Wyłączenie 1
428	278064,00	334871,01	Wyłączenie 1
429	278104,69	334894,11	Wyłączenie 1
430	278152,85	334921,44	Wyłączenie 1
431	278155,96	334923,20	Wyłączenie 1
432	278157,33	334923,98	Wyłączenie 1
433	278159,51	334925,11	Wyłączenie 1
434	278163,04	334926,94	Wyłączenie 1
435	278166,48	334928,72	Wyłączenie 1
436	278166,62	334928,79	Wyłączenie 1
437	278166,63	334928,74	Wyłączenie 1
438	278167,89	334918,76	Wyłączenie 1
439	278168,47	334914,22	Wyłączenie 1
440	278169,24	334908,13	Wyłączenie 1
441	278172,80	334888,30	Wyłączenie 1
442	278172,86	334887,97	Wyłączenie 1
443	278174,30	334879,99	Wyłączenie 1
444	278174,39	334879,49	Wyłączenie 1
445	278177,95	334859,68	Wyłączenie 1
446	278180,03	334848,06	Wyłączenie 1
447	278181,89	334837,72	Wyłączenie 1
448	278182,36	334835,11	Wyłączenie 1
449	278183,12	334832,77	Wyłączenie 1
450	278183,62	334831,22	Wyłączenie 1
451	278183,41	334831,19	Wyłączenie 1
452	278181,46	334830,92	Wyłączenie 1
453	278175,72	334830,12	Wyłączenie 1
454	278168,06	334829,05	Wyłączenie 1
455	278158,61	334827,73	Wyłączenie 1
456	278144,95	334825,82	Wyłączenie 1
457	278144,78	334825,80	Wyłączenie 1
458	278142,96	334825,54	Wyłączenie 1
459	278142,01	334825,41	Wyłączenie 1
460	278142,95	334819,55	Wyłączenie 1
461	278142,96	334819,48	Wyłączenie 1
462	278144,88	334807,47	Wyłączenie 1
463	278144,95	334807,04	Wyłączenie 1
464	278148,20	334786,63	Wyłączenie 1
465	278150,10	334756,40	Wyłączenie 1
466	278151,36	334742,87	Wyłączenie 1
467	278153,07	334724,51	Wyłączenie 1
468	278156,54	334703,58	Wyłączenie 1
469	278157,54	334697,55	Wyłączenie 1
470	278181,69	334662,96	Wyłączenie 1
471	278189,05	334652,42	Wyłączenie 1
472	278203,02	334624,30	Wyłączenie 1
473	278227,52	334565,42	Wyłączenie 1
474	278245,41	334526,41	Wyłączenie 1
475	278259,10	334491,81	Wyłączenie 1
476	278285,51	334425,03	Wyłączenie 1
477	278290,56	334412,27	Wyłączenie 1
478	278306,21	334394,90	Wyłączenie 1
479	278347,65	334348,90	Wyłączenie 1
480	278342,50	334342,11	Wyłączenie 1
481	278324,67	334318,58	Wyłączenie 1
482	278321,54	334314,44	Wyłączenie 1
483	278321,44	334314,33	Wyłączenie 1
484	278321,06	334313,92	Wyłączenie 1
485	278272,69	334262,82	Wyłączenie 1
486	278272,56	334262,68	Wyłączenie 1
487	278271,30	334261,35	Wyłączenie 1
488	278270,39	334260,39	Wyłączenie 1
489	278269,92	334259,89	Wyłączenie 1
490	278268,32	334258,20	Wyłączenie 1
491	278267,82	334257,67	Wyłączenie 1
492	278266,26	334256,01	Wyłączenie 1
493	278266,02	334255,76	Wyłączenie 1
494	278200,38	334186,42	Wyłączenie 1
495	278199,35	334185,33	Wyłączenie 1
496	278198,32	334184,24	Wyłączenie 1
497	278195,58	334186,82	Wyłączenie 1
498	278187,99	334195,56	Wyłączenie 1
499	278179,66	334207,14	Wyłączenie 1
500	278174,03	334212,78	Wyłączenie 1
501	278172,34	334214,39	Wyłączenie 1
502	278149,17	334236,34	Wyłączenie 1
503	278134,18	334253,38	Wyłączenie 1
504	278084,91	334314,10	Wyłączenie 1
505	278047,37	334357,59	Wyłączenie 1
506	278017,66	334391,99	Wyłączenie 1
507	278012,31	334398,17	Wyłączenie 1
508	277991,90	334426,09	Wyłączenie 1
509	277985,43	334433,88	Wyłączenie 1
510	277984,31	334432,88	Wyłączenie 1
511	277982,02	334430,84	Wyłączenie 1
512	277975,81	334425,77	Wyłączenie 1
513	277925,85	334513,67	Wyłączenie 1
514	279408,15	334792,93	Część 2
515	279427,13	334797,16	Część 2

516	279463,94	334807,70	Część 2
517	279516,01	334833,64	Część 2
518	279541,03	334850,96	Część 2
519	279530,94	334885,32	Część 2
520	279525,78	334902,45	Część 2
521	279503,17	334882,40	Część 2
522	279498,03	334887,26	Część 2
523	279486,63	334879,23	Część 2
524	279490,96	334870,78	Część 2
525	279475,00	334860,29	Część 2
526	279474,53	334859,91	Część 2
527	279459,49	334860,16	Część 2
528	279448,54	334878,89	Część 2
529	279426,27	334926,28	Część 2
530	279399,05	334931,61	Część 2
531	279363,56	334931,88	Część 2
532	279361,48	334911,13	Część 2
533	279400,92	334839,70	Część 2
534	279408,87	334818,07	Część 2
535	279394,89	334810,85	Część 2
536	279388,54	334807,57	Część 2
537	279390,38	334803,77	Część 2
538	279396,21	334791,75	Część 2
539	279408,15	334792,93	Część 2
540	279526,76	335091,67	Część 3
541	279523,50	335096,65	Część 3
542	279522,87	335101,79	Część 3
543	279523,62	335181,36	Część 3
544	279597,19	335191,86	Część 3
545	279590,66	335250,10	Część 3
546	279582,19	335253,70	Część 3
547	279563,84	335330,17	Część 3
548	279521,00	335320,76	Część 3
549	279509,40	335405,48	Część 3
550	279494,07	335403,35	Część 3
551	279464,26	335487,34	Część 3
552	279429,81	335485,13	Część 3
553	279429,75	335485,27	Część 3
554	279333,88	335463,71	Część 3
555	279291,01	335453,78	Część 3
556	279278,54	335450,89	Część 3
557	279283,01	335405,96	Część 3
558	279287,45	335366,60	Część 3
559	279332,68	335378,32	Część 3
560	279375,19	335384,92	Część 3
561	279379,51	335385,25	Część 3
562	279404,89	335310,71	Część 3
563	279410,02	335298,02	Część 3
564	279447,78	335258,65	Część 3
565	279441,26	335222,17	Część 3
566	279435,32	335189,11	Część 3
567	279393,79	335151,15	Część 3
568	279394,27	335085,67	Część 3
569	279446,85	335093,24	Część 3
570	279450,35	335074,78	Część 3
571	279526,86	335088,75	Część 3
572	279526,76	335091,67	Część 3
573	279741,06	334282,72	Część 4
574	279801,56	334271,33	Część 4
575	279973,99	334211,77	Część 4
576	279788,04	334344,91	Część 4
577	279793,56	334348,01	Część 4
578	279837,66	334362,88	Część 4
579	279872,63	334374,68	Część 4
580	279894,74	334382,14	Część 4
581	279974,89	334409,18	Część 4
582	280142,20	334467,66	Część 4
583	279919,65	334463,34	Część 4
584	279925,28	334473,41	Część 4
585	279925,32	334473,42	Część 4
586	279929,90	334474,77	Część 4
587	279931,39	334475,21	Część 4
588	279930,75	334475,20	Część 4
589	279930,64	334475,20	Część 4
590	279930,41	334475,20	Część 4
591	279930,15	334475,19	Część 4
592	279929,43	334475,18	Część 4
593	279929,38	334475,18	Część 4
594	279928,31	334475,16	Część 4
595	279928,02	334475,16	Część 4
596	279927,78	334475,16	Część 4
597	279925,33	334475,12	Część 4
598	279923,74	334475,10	Część 4
599	279921,54	334475,06	Część 4
600	279917,97	334475,01	Część 4
601	279913,10	334474,94	Część 4
602	279897,89	334474,72	Część 4
603	279896,80	334474,70	Część 4
604	279883,16	334474,50	Część 4
605	279879,09	334474,44	Część 4

606	279871,89	334474,33	Część 4
607	279864,77	334474,23	Część 4
608	279858,93	334474,12	Część 4
609	279741,12	334472,35	Część 4
610	279640,24	334470,82	Część 4
611	279513,52	334468,44	Część 4
612	279503,87	334468,26	Część 4
613	279488,81	334467,98	Część 4
614	279463,52	334467,51	Część 4
615	279453,74	334466,17	Część 4
616	279453,00	334453,05	Część 4
617	279453,15	334430,94	Część 4
618	279452,61	334413,37	Część 4
619	279353,37	334375,76	Część 4
620	279260,63	334327,00	Część 4
621	279203,50	334290,66	Część 4
622	279147,32	334257,84	Część 4
623	279079,48	334201,01	Część 4
624	279050,19	334266,44	Część 4
625	278957,86	334164,25	Część 4
626	278939,13	334149,40	Część 4
627	278943,21	334144,78	Część 4
628	278931,63	334132,18	Część 4
629	278888,03	334085,69	Część 4
630	278924,52	334054,40	Część 4
631	278928,10	334049,26	Część 4
632	278888,68	334018,06	Część 4
633	278828,39	333993,36	Część 4
634	278841,33	333991,77	Część 4
635	278852,07	333985,12	Część 4
636	278849,27	333979,19	Część 4
637	278820,24	333929,73	Część 4
638	278826,52	333927,03	Część 4
639	278828,64	333912,09	Część 4
640	278852,61	333896,36	Część 4
641	278892,36	333869,81	Część 4
642	278917,49	333854,10	Część 4
643	278933,33	333839,81	Część 4
644	278952,37	333822,02	Część 4
645	278968,78	333801,37	Część 4
646	278964,34	333797,33	Część 4
647	278921,63	333758,55	Część 4
648	278894,10	333728,90	Część 4
649	278897,41	333725,82	Część 4
650	278909,83	333715,74	Część 4
651	278921,63	333707,19	Część 4
652	278942,11	333690,75	Część 4
653	278979,79	333656,17	Część 4
654	279035,07	333593,77	Część 4
655	279055,40	333566,27	Część 4
656	279090,95	333521,07	Część 4
657	279106,21	333529,29	Część 4
658	279110,68	333533,10	Część 4
659	279128,48	333508,64	Część 4
660	279125,12	333507,30	Część 4
661	279095,73	333504,68	Część 4
662	279098,16	333496,43	Część 4
663	279099,99	333494,85	Część 4
664	279100,35	333494,54	Część 4
665	279119,71	333474,91	Część 4
666	279148,39	333446,50	Część 4
667	279165,86	333430,08	Część 4
668	279191,80	333403,88	Część 4
669	279211,03	333385,18	Część 4
670	279222,52	333371,97	Część 4
671	279223,20	333371,35	Część 4
672	279248,10	333346,69	Część 4
673	279255,97	333339,30	Część 4
674	279265,00	333333,49	Część 4
675	279265,29	333333,70	Część 4
676	279265,77	333333,21	Część 4
677	279279,89	333341,56	Część 4
678	279288,94	333346,75	Część 4
679	279299,65	333351,52	Część 4
680	279314,46	333360,19	Część 4
681	279331,78	333371,70	Część 4
682	279352,16	333388,41	Część 4
683	279366,07	333398,57	Część 4
684	279392,38	333413,62	Część 4
685	279408,14	333423,96	Część 4
686	279424,29	333435,78	Część 4
687	279437,54	333441,68	Część 4
688	279461,12	333446,98	Część 4
689	279461,61	333447,09	Część 4
690	279465,68	333448,96	Część 4
691	279466,80	333449,33	Część 4
692	279530,68	333471,15	Część 4
693	279561,54	333482,83	Część 4
694	279553,75	333489,72	Część 4
695	279541,81	333498,68	Część 4

696	279540,81	333503,83	Część 4
697	279548,27	333514,37	Część 4
698	279528,48	333527,20	Część 4
699	279564,18	333549,93	Część 4
700	279574,47	333551,35	Część 4
701	279577,07	333551,71	Część 4
702	279579,06	333551,98	Część 4
703	279585,42	333552,87	Część 4
704	279600,72	333554,98	Część 4
705	279609,65	333549,71	Część 4
706	279609,67	333549,15	Część 4
707	279610,18	333536,16	Część 4
708	279617,83	333542,22	Część 4
709	279642,39	333564,84	Część 4
710	279653,18	333573,53	Część 4
711	279665,41	333586,87	Część 4
712	279682,72	333599,80	Część 4
713	279670,62	333611,17	Część 4
714	279667,53	333613,51	Część 4
715	279695,38	333657,31	Część 4
716	279747,30	333714,30	Część 4
717	279809,09	333691,79	Część 4
718	279813,59	333684,62	Część 4
719	279822,53	333691,60	Część 4
720	279879,88	333770,31	Część 4
721	279899,01	333798,39	Część 4
722	279896,18	333803,44	Część 4
723	279895,25	333804,96	Część 4
724	279887,63	333817,37	Część 4
725	279886,69	333818,90	Część 4
726	279884,09	333823,21	Część 4
727	279859,71	333865,24	Część 4
728	279859,66	333865,32	Część 4
729	279852,61	333877,49	Część 4
730	279847,26	333886,70	Część 4
731	279848,13	333888,35	Część 4
732	279847,46	333890,65	Część 4
733	279819,80	333906,62	Część 4
734	279809,74	333927,00	Część 4
735	279800,48	333941,02	Część 4
736	279797,31	333942,89	Część 4
737	279795,97	333943,68	Część 4
738	279792,90	333932,76	Część 4
739	279781,80	333895,97	Część 4
740	279768,84	333858,68	Część 4
741	279761,88	333842,66	Część 4
742	279752,03	333824,02	Część 4
743	279751,52	333823,05	Część 4
744	279750,75	333822,23	Część 4
745	279750,09	333821,53	Część 4
746	279742,96	333813,95	Część 4
747	279737,47	333810,18	Część 4
748	279730,88	333805,49	Część 4
749	279723,43	333799,71	Część 4
750	279710,63	333790,27	Część 4
751	279698,19	333776,95	Część 4
752	279687,54	333766,79	Część 4
753	279671,50	333751,83	Część 4
754	279655,85	333740,32	Część 4
755	279639,32	333728,25	Część 4
756	279620,01	333713,18	Część 4
757	279605,00	333700,28	Część 4
758	279589,95	333689,13	Część 4
759	279580,48	333682,11	Część 4
760	279579,25	333679,31	Część 4
761	279574,29	333668,13	Część 4
762	279574,22	333667,97	Część 4
763	279572,62	333666,96	Część 4
764	279508,91	333626,71	Część 4
765	279490,15	333614,86	Część 4
766	279484,90	333540,82	Część 4
767	279484,34	333537,42	Część 4
768	279482,46	333538,65	Część 4
769	279480,49	333539,94	Część 4
770	279478,66	333541,14	Część 4
771	279477,11	333542,16	Część 4
772	279473,12	333544,77	Część 4
773	279466,98	333548,79	Część 4
774	279460,37	333553,12	Część 4
775	279458,75	333551,81	Część 4
776	279458,46	333551,58	Część 4
777	279440,19	333536,75	Część 4
778	279398,82	333503,24	Część 4
779	279398,42	333503,81	Część 4
780	279356,11	333563,71	Część 4
781	279326,99	333604,63	Część 4
782	279297,93	333648,32	Część 4
783	279270,79	333677,21	Część 4
784	279260,35	333689,27	Część 4
785	279255,66	333693,05	Część 4

786	279242,69	333671,42	Część 4
787	279242,61	333671,25	Część 4
788	279204,38	333698,34	Część 4
789	279199,99	333701,46	Część 4
790	279186,27	333708,45	Część 4
791	279164,53	333731,09	Część 4
792	279141,40	333760,88	Część 4
793	279140,14	333762,51	Część 4
794	279138,61	333763,54	Część 4
795	279129,79	333774,46	Część 4
796	279105,47	333800,16	Część 4
797	279094,09	333810,53	Część 4
798	279099,47	333808,54	Część 4
799	279101,98	333807,58	Część 4
800	279102,58	333807,35	Część 4
801	279102,59	333807,35	Część 4
802	279115,83	333802,28	Część 4
803	279116,64	333802,73	Część 4
804	279118,11	333803,55	Część 4
805	279119,70	333804,43	Część 4
806	279118,13	333805,33	Część 4
807	279103,27	333813,87	Część 4
808	279089,01	333825,46	Część 4
809	279085,37	333828,42	Część 4
810	279085,31	333828,47	Część 4
811	279080,49	333832,17	Część 4
812	279080,30	333832,30	Część 4
813	279077,57	333834,09	Część 4
814	279077,43	333834,19	Część 4
815	279064,55	333842,62	Część 4
816	279064,28	333842,78	Część 4
817	279057,21	333846,40	Część 4
818	279055,84	333847,23	Część 4
819	279055,61	333847,35	Część 4
820	279038,14	333855,94	Część 4
821	279005,15	333872,78	Część 4
822	279004,84	333872,94	Część 4
823	278999,55	333875,63	Część 4
824	278999,23	333875,80	Część 4
825	278996,55	333877,17	Część 4
826	278994,39	333878,27	Część 4
827	278994,08	333878,43	Część 4
828	278991,72	333879,63	Część 4
829	278937,81	333920,45	Część 4
830	278937,44	333920,74	Część 4

831	278935,89	333921,91	Część 4
832	278938,88	333923,73	Część 4
833	279010,93	333967,83	Część 4
834	279029,32	333973,22	Część 4
835	279035,90	333975,33	Część 4
836	279043,86	333977,89	Część 4
837	279044,59	333979,85	Część 4
838	279070,71	334048,83	Część 4
839	279080,16	334074,16	Część 4
840	279111,39	334154,24	Część 4
841	279124,49	334176,83	Część 4
842	279142,02	334198,33	Część 4
843	279157,60	334212,97	Część 4
844	279183,33	334237,04	Część 4
845	279206,85	334254,47	Część 4
846	279218,75	334263,21	Część 4
847	279238,70	334274,99	Część 4
848	279289,82	334295,13	Część 4
849	279297,68	334298,15	Część 4
850	279407,56	334350,88	Część 4
851	279410,72	334352,73	Część 4
852	279457,76	334369,92	Część 4
853	279457,88	334371,83	Część 4
854	279458,00	334373,90	Część 4
855	279458,00	334373,93	Część 4
856	279458,17	334376,59	Część 4
857	279458,48	334381,78	Część 4
858	279458,70	334385,32	Część 4
859	279458,81	334387,04	Część 4
860	279461,42	334429,82	Część 4
861	279461,56	334432,15	Część 4
862	279464,46	334432,17	Część 4
863	279489,67	334432,43	Część 4
864	279499,16	334432,53	Część 4
865	279520,64	334432,75	Część 4
866	279521,04	334432,73	Część 4
867	279525,08	334432,52	Część 4
868	279539,47	334433,90	Część 4
869	279543,16	334434,26	Część 4
870	279552,88	334435,19	Część 4
871	279560,73	334435,95	Część 4
872	279570,93	334436,92	Część 4
873	279577,32	334437,07	Część 4
874	279609,47	334437,77	Część 4
875	279624,19	334433,32	Część 4

876	279624,42	334433,33	Część 4
877	279627,10	334433,45	Część 4
878	279636,92	334436,50	Część 4
879	279639,23	334437,21	Część 4
880	279644,45	334438,83	Część 4
881	279680,79	334453,92	Część 4
882	279713,33	334464,77	Część 4
883	279719,04	334464,35	Część 4
884	279723,18	334465,69	Część 4
885	279750,32	334466,31	Część 4
886	279785,53	334465,37	Część 4
887	279826,01	334469,08	Część 4
888	279864,74	334469,14	Część 4
889	279881,89	334469,27	Część 4
890	279900,56	334470,88	Część 4
891	279899,08	334466,27	Część 4
892	279888,12	334462,69	Część 4
893	279870,20	334457,52	Część 4
894	279867,55	334456,76	Część 4
895	279866,76	334456,53	Część 4
896	279815,10	334441,69	Część 4
897	279796,53	334436,35	Część 4
898	279794,26	334435,70	Część 4
899	279771,05	334429,03	Część 4
900	279754,10	334424,16	Część 4
901	279755,03	334421,75	Część 4
902	279756,39	334418,24	Część 4
903	279769,87	334383,48	Część 4
904	279775,64	334368,60	Część 4
905	279779,16	334359,52	Część 4
906	279782,52	334350,84	Część 4
907	279785,93	334342,05	Część 4
908	279752,26	334324,02	Część 4
909	279744,29	334319,46	Część 4
910	279715,12	334302,79	Część 4
911	279700,79	334294,61	Część 4
912	279732,97	334276,30	Część 4
913	279741,06	334282,72	Część 4
914	279461,27	333969,91	Część 5
915	279451,95	333966,95	Część 5
916	279453,29	333962,74	Część 5
917	279454,08	333960,27	Część 5
918	279454,76	333958,13	Część 5
919	279455,08	333957,15	Część 5
920	279456,29	333953,37	Część 5
921	279456,48	333952,76	Część 5
922	279456,54	333952,78	Część 5
923	279456,76	333952,85	Część 5
924	279457,53	333953,09	Część 5
925	279458,30	333953,34	Część 5
926	279463,00	333954,84	Część 5
927	279469,36	333956,86	Część 5
928	279466,54	333965,71	Część 5
929	279464,84	333971,05	Część 5
930	279464,28	333970,87	Część 5
931	279463,00	333970,46	Część 5
932	279461,27	333969,91	Część 5