MAPA PRZEGLĄDOWA CIĘĆ REBNYCH

NADLEŚNICTWO

JAMY

OBRĘB

ŁĄKORZ

REGIONALNA DYREKCJA LASÓW PAŃSTWOWYCH W TORUNIU

Stan na: 01.01.2021r.

POWIERZCHNIA OGÓLNA 6499.46 ha (6499.3602 ha)

współrzędne: brak

Skala 1:25 000

500 250 0 500 1 000 1 500 2 000 2 500 m

Układ współrzędnych „PL-1992"

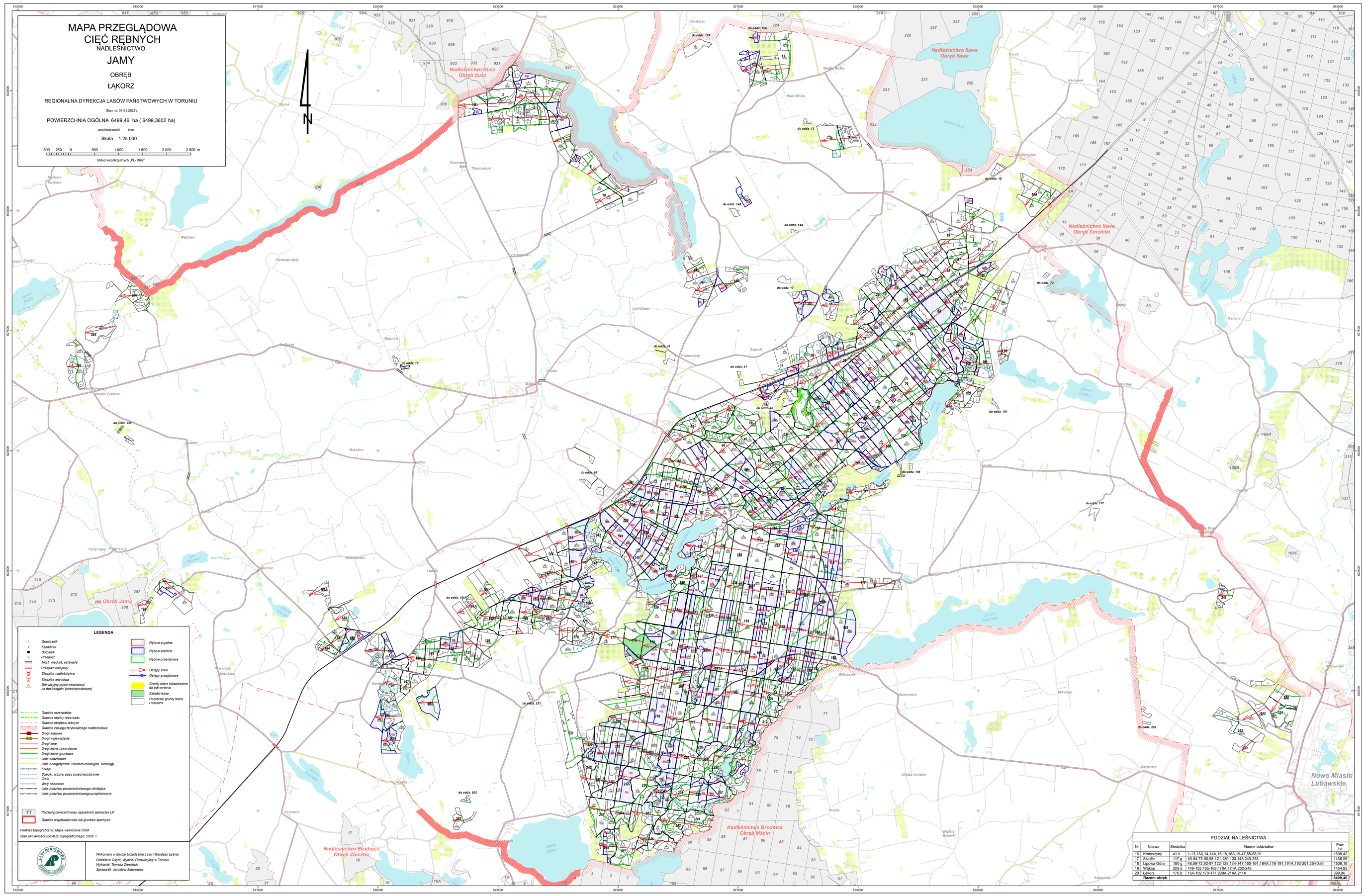

PODZIAŁ NA LEŚNICTWA

Nr	Nazwa	Siedziba	Numer oddziałów	Pow. ha
12	Kozłowiny	41 a	1-13,13A,14,14A,15,16,18A,18-P,23,26,31	1038.8
13	Bartnik	39 a	49-54,72-80,98-121,130-133,148,240-252	1416.48
14	Lipowa Góra	180 g	46,68-72,93-97,122-129,134-141,160-164,164A,178-181,181A,182-201,254-256	1503.19
19	Wąsosz	203 d	148-153,165-169,170A,171A,202-248	1454.93
20	Łąkorz	174 b	154-159,170-177,205A,205A,211A	395.08
	Razem obręb :			**6499.46**
			Razem:	**6499.46**