

Zamawiający:

CENTRALNY PORT KOMUNIKACYJNY

Centralny Port Komunikacyjny Sp. z o.o.
Al. Jerozolimskie 142b,
02-305 Warszawa

Wykonawca:

DOHWA ENGINEERING

Dohwa Engineering Co., Ltd. (Lider)
adres korespondencyjny:
(Daechi-dong) 438 Samseong-ro,
Gangnam-gu, Seoul 06178,
Republika Korei

KOREA NATIONAL RAILWAY

KOREA NATIONAL RAILWAY (Partner)
adres korespondencyjny:
242 Jungang-ro, Dong-gu,
Daejeon 34618,
Republika Korei

Inwestycja:

CENTRALNY PORT KOMUNIKACYJNY

Rzeczpospolita Polska

Dofinansowane przez Unię Europejską

Projekt pn. „Utworzenie nowego połączenia transgranicznego na odcinku Katowice - Ostrawa sieci kompleksowej TEN-T (Etap I)" jest dofinansowany przez Unię Europejską z Instrumentu „Łącząc Europę"

Tytuł:

Zał. 3 Mapa wycinki zieleni szacowanej w wariancie W74

0 100 200 m

Arkusz nr 1/46
Skala 1:5000
Data 12.2025
Format wydruku A3



Zamawiający:

CENTRALNY PORT KOMUNIKACYJNY

Centralny Port Komunikacyjny Sp. z o.o.
Al. Jerozolimskie 142b,
02-305 Warszawa

Wykonawca:

DOHWA ENGINEERING

Dohwa Engineering Co., Ltd. (Lider)
adres korespondencyjny:
(Daechi-dong) 438 Samseong-ro,
Gangnam-gu, Seoul 06178,
Republika Korei

KOREA NATIONAL RAILWAY

KOREA NATIONAL RAILWAY (Partner)
adres korespondencyjny:
242 Jungang-ro, Dong-gu,
Daejeon 34618,
Republika Korei

Inwestycja:

CENTRALNY PORT KOMUNIKACYJNY

Rzeczpospolita Polska

Dofinansowane przez Unię Europejską

Projekt pn. „Utworzenie nowego połączenia transgranicznego na odcinku Katowice - Ostrawa sieci kompleksowej TEN-T (Etap I)" jest dofinansowany przez Unię Europejską z Instrumentu „Łącząc Europę"

Tytuł:

Zał. 3 Mapa wycinki zieleni
szacowanej w wariancie W74

0 100 200 m

Arkusz nr 2/46
Skala 1:5000
Data 12.2025
Format wydruku A3

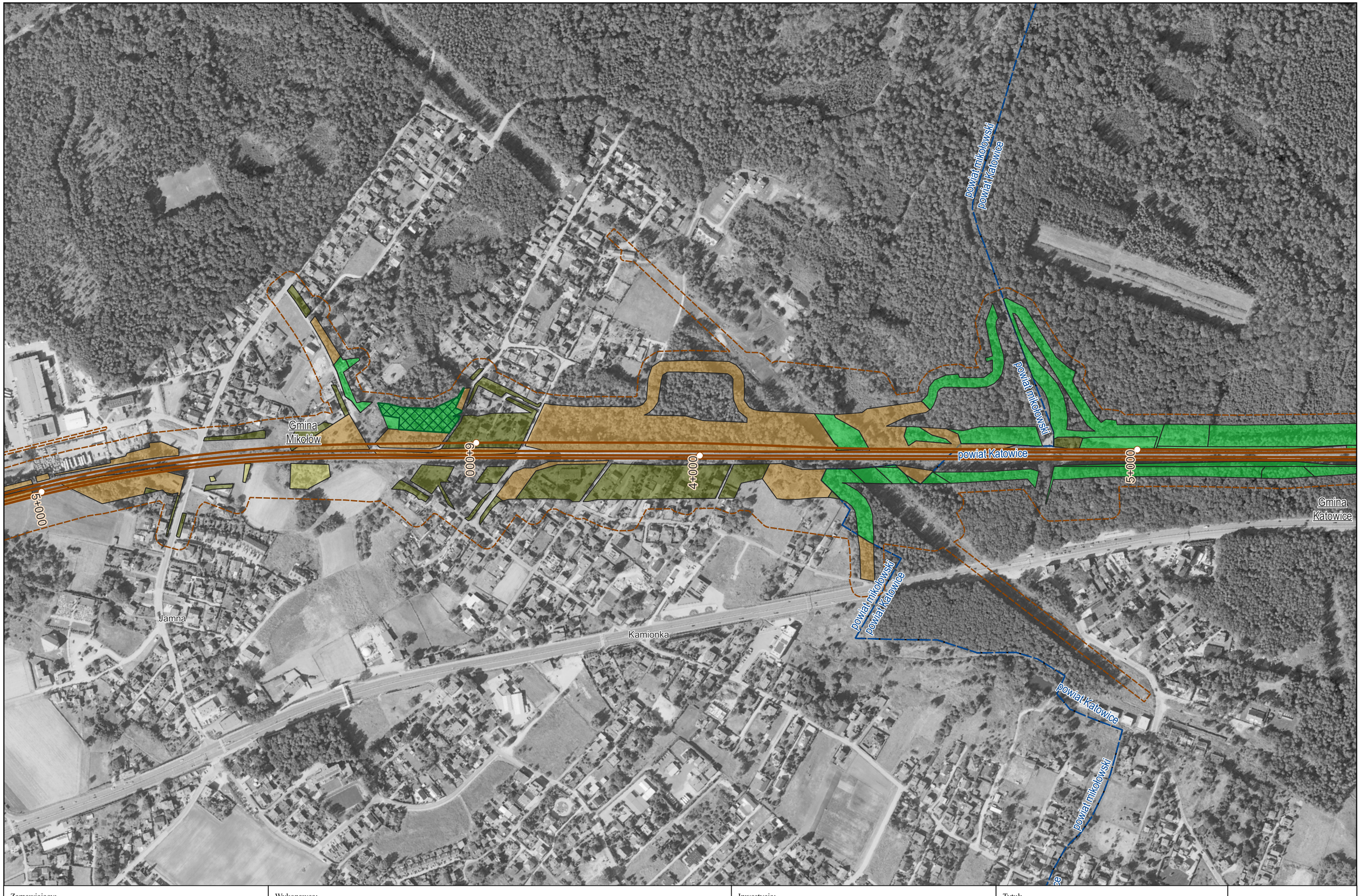

Zamawiający:

CENTRALNY PORT KOMUNIKACYJNY

Centralny Port Komunikacyjny Sp. z o.o.
Al. Jerozolimskie 142b,
02-305 Warszawa

Wykonawca:

DOHWA ENGINEERING

Dohwa Engineering Co., Ltd. (Lider)
adres korespondencyjny:
(Daechi-dong) 438 Samseong-ro,
Gangnam-gu, Seoul 06178,
Republika Korei

KOREA NATIONAL RAILWAY

KOREA NATIONAL RAILWAY (Partner)
adres korespondencyjny:
242 Jungang-ro, Dong-gu,
Daejeon 34618,
Republika Korei

Inwestycja:

CENTRALNY PORT KOMUNIKACYJNY

Rzeczpospolita Polska

Dofinansowane przez Unię Europejską

Projekt pn. „Utworzenie nowego połączenia transgranicznego na odcinku Katowice - Ostrawa sieci kompleksowej TEN-T (Etap II" jest dofinansowany przez Unię Europejską z Instrumentu „Łącząc Europę"

Tytuł:

Zał. 3 Mapa wycinki zieleni
szacowanej w wariancie W74

0 100 200 m

Arkusz nr 3/46
Skala 1:5000
Data 12.2025
Format wydruku A3



Zamawiający:

CENTRALNY PORT KOMUNIKACYJNY

Centralny Port Komunikacyjny Sp. z o.o.
Al. Jerozolimskie 142b,
02-305 Warszawa

Wykonawca:

DOHWA ENGINEERING

Dohwa Engineering Co., Ltd. (Lider)
adres korespondencyjny:
(Daechi-dong) 438 Samseong-ro,
Gangnam-gu, Seoul 06178,
Republika Korei

KOREA NATIONAL RAILWAY

KOREA NATIONAL RAILWAY (Partner)
adres korespondencyjny:
242 Jungang-ro, Dong-gu,
Daejeon 34618,
Republika Korei

Inwestycja:

CENTRALNY PORT KOMUNIKACYJNY

Rzeczpospolita Polska

Dofinansowane przez Unię Europejską

Projekt pn. „Utworzenie nowego połączenia transgranicznego na odcinku Katowice - Ostrawa sieci kompleksowej TEN-T (Etap I)" jest dofinansowany przez Unię Europejską z Instrumentu „Łącząc Europę"

Tytuł:

Zał. 3 Mapa wycinki zieleni
szacowanej w wariancie W74

0 100 200 m

Arkusz nr 4/46
Skala 1:5000
Data 12.2025
Format wydruku A3



Zamawiający:
Centralny Port Komunikacyjny Sp. z o.o.
Al. Jerozolimskie 142b,
02-305 Warszawa

Wykonawca:
Dohwa Engineering Co., Ltd. (Lider)
adres korespondencyjny:
(Daechi-dong) 438 Samseong-ro,
Gangnam-gu, Seoul 06178,
Republika Korei

KOREA NATIONAL RAILWAY (Partner)
adres korespondencyjny:
242 Jungang-ro, Dong-gu,
Daejeon 34618,
Republika Korei

Inwestycja:
Rzeczpospolita Polska
Dofinansowane przez Unię Europejską
Projekt pn. „Utworzenie nowego połączenia transgranicznego na odcinku Katowice - Ostrawa sieci kompleksowej TEN-T (Etap II)" jest dofinansowany przez Unię Europejską z Instrumentu „Łącząc Europę"

Tytuł:
Zał. 3 Mapa wycinki zieleni szacowanej w wariancie W74

0 100 200 m

Arkusz nr 5/46
Skala 1:5000
Data 12.2025
Format wydruku A3

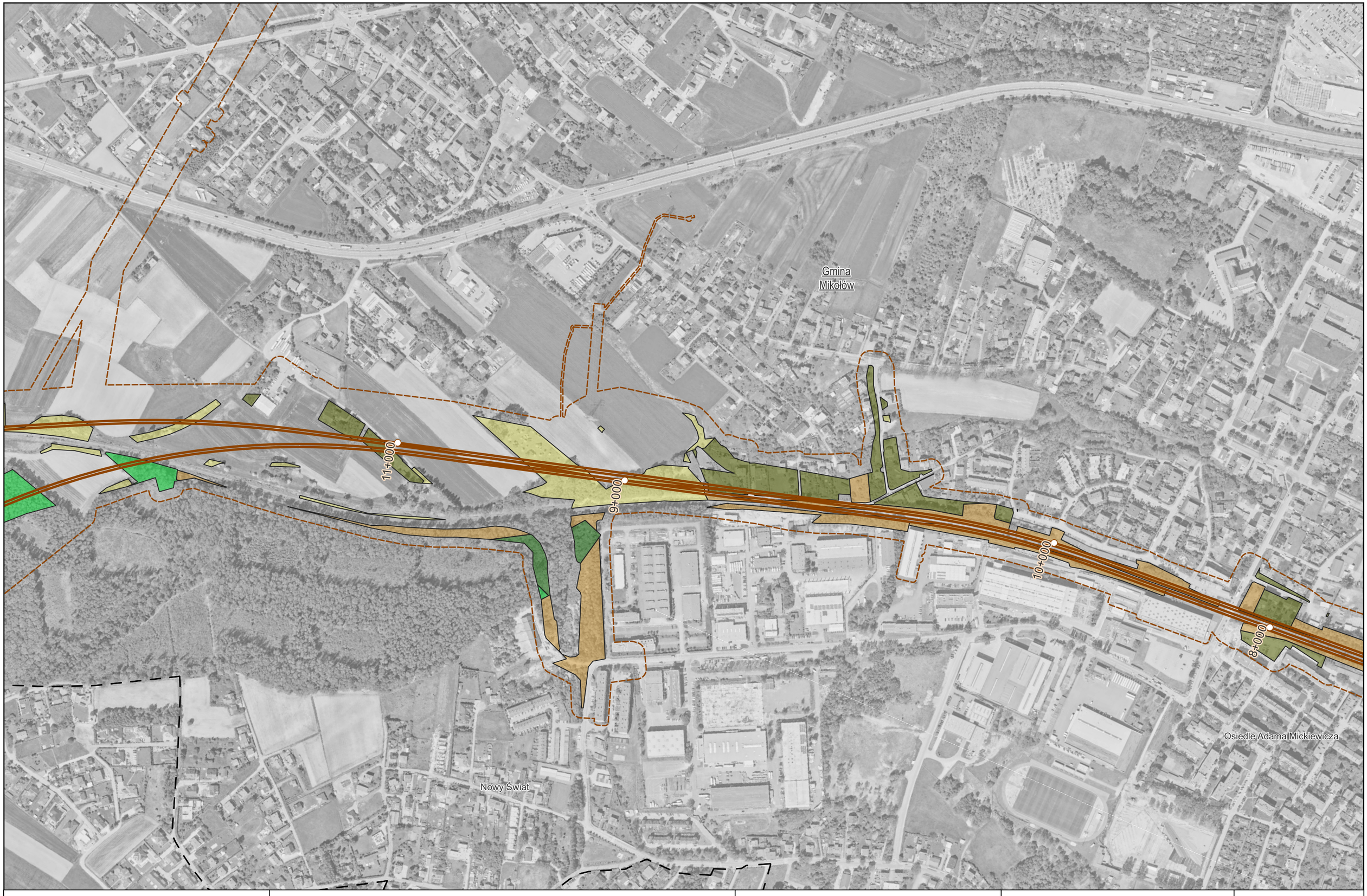

Zamawiający:
Centralny Port Komunikacyjny Sp. z o.o.
Al. Jerozolimskie 142b,
02-305 Warszawa

Wykonawca:
Dohwa Engineering Co., Ltd. (Lider)
adres korespondencyjny:
(Daechi-dong) 438 Samseong-ro,
Gangnam-gu, Seoul 06178,
Republika Korei

KOREA NATIONAL RAILWAY (Partner)
adres korespondencyjny:
242 Jungang-ro, Dong-gu,
Daejeon 34618,
Republika Korei

Inwestycja:
Rzeczpospolita Polska
Dofinansowane przez Unię Europejską

Projekt pn. „Utworzenie nowego połączenia transgranicznego na odcinku Katowice - Ostrawa sieci kompleksowej TEN-T (Etap I)" jest dofinansowany przez Unię Europejską z Instrumentu „Łącząc Europę"

Tytuł:
Zał. 3 Mapa wycinki zieleni szacowanej w wariancie W74

0 100 200 m

Arkusz nr 6/46
Skala 1:5000
Data 12.2025
Format wydruku A3

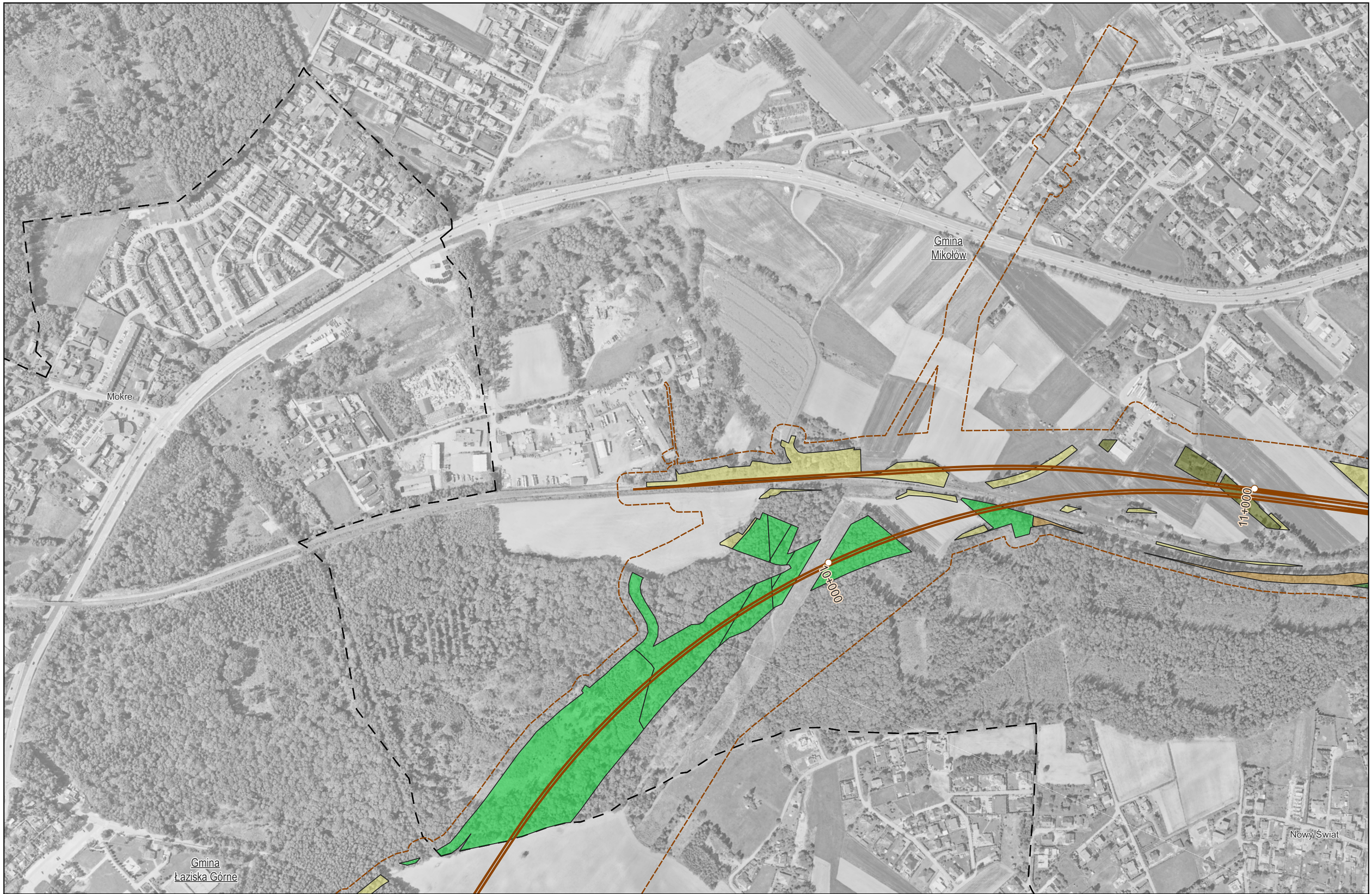

Zamawiający:
CENTRALNY PORT KOMUNIKACYJNY
Centralny Port Komunikacyjny Sp. z o.o.
Al. Jerozolimskie 142b,
02-305 Warszawa

Wykonawca:
DOHWA ENGINEERING
Dohwa Engineering Co., Ltd. (Lider)
adres korespondencyjny:
(Daechi-dong) 438 Samseong-ro,
Gangnam-gu, Seoul 06178,
Republika Korei

KOREA NATIONAL RAILWAY
KOREA NATIONAL RAILWAY (Partner)
adres korespondencyjny:
242 Jungang-ro, Dong-gu,
Daejeon 34618,
Republika Korei

Inwestycja:
CENTRALNY PORT KOMUNIKACYJNY
Rzeczpospolita Polska
Dofinansowane przez Unię Europejską
Projekt pn. „Utworzenie nowego połączenia transgranicznego na odcinku Katowice - Ostrawa sieci kompleksowej TEN-T (Etap II)" jest dofinansowany przez Unię Europejską z Instrumentu „Łącząc Europę"

Tytuł:
Zał. 3 Mapa wycinki zieleni szacowanej w wariancie W74

0 100 200 m

Arkusz nr 7/46
Skala 1:5000
Data 12.2025
Format wydruku A3

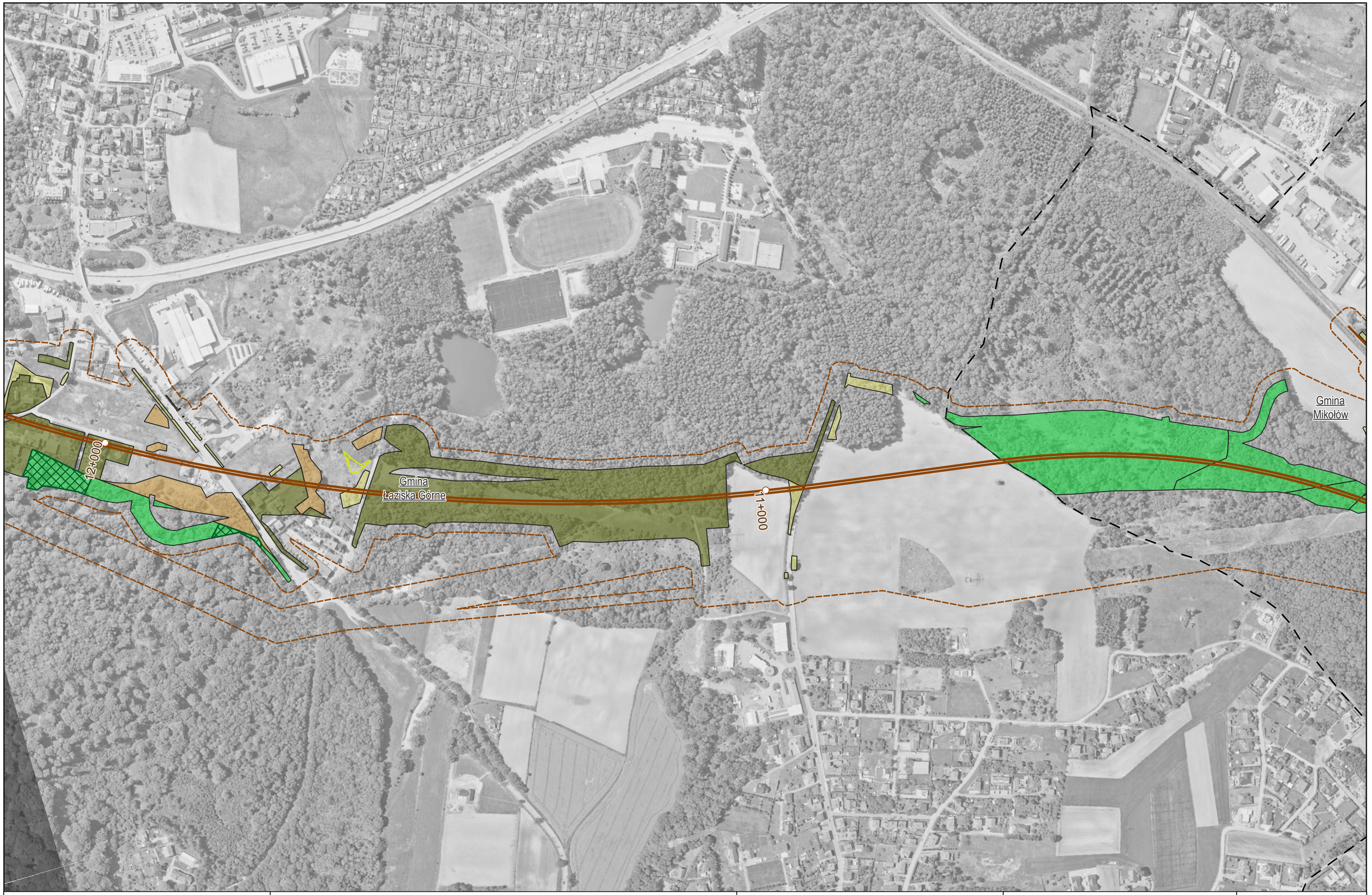

Zamawiający:
CENTRALNY PORT KOMUNIKACYJNY
Centralny Port Komunikacyjny Sp. z o.o.
Al. Jerozolimskie 142b,
02-305 Warszawa

Wykonawca:
DOHWA ENGINEERING
Dohwa Engineering Co., Ltd. (Lider)
adres korespondencyjny:
(Daechi-dong) 438 Samseong-ro,
Gangnam-gu, Seoul 06178,
Republika Korei

KOREA NATIONAL RAILWAY
KOREA NATIONAL RAILWAY (Partner)
adres korespondencyjny:
242 Jungang-ro, Dong-gu,
Daejeon 34618,
Republika Korei

Inwestycja:
CENTRALNY PORT KOMUNIKACYJNY
Rzeczpospolita Polska
Dofinansowane przez Unię Europejską
Projekt pn. „Utworzenie nowego połączenia transgranicznego na odcinku Katowice - Ostrawa sieci kompleksowej TEN-T (Etap I)" jest dofinansowany przez Unię Europejską z Instrumentu „Łącząc Europę"

Tytuł:
Zał. 3 Mapa wycinki zieleni
szacowanej w wariancie W74

0 100 200 m

Arkusz nr 8/46
Skala 1:5000
Data 12.2025
Format wydruku A3

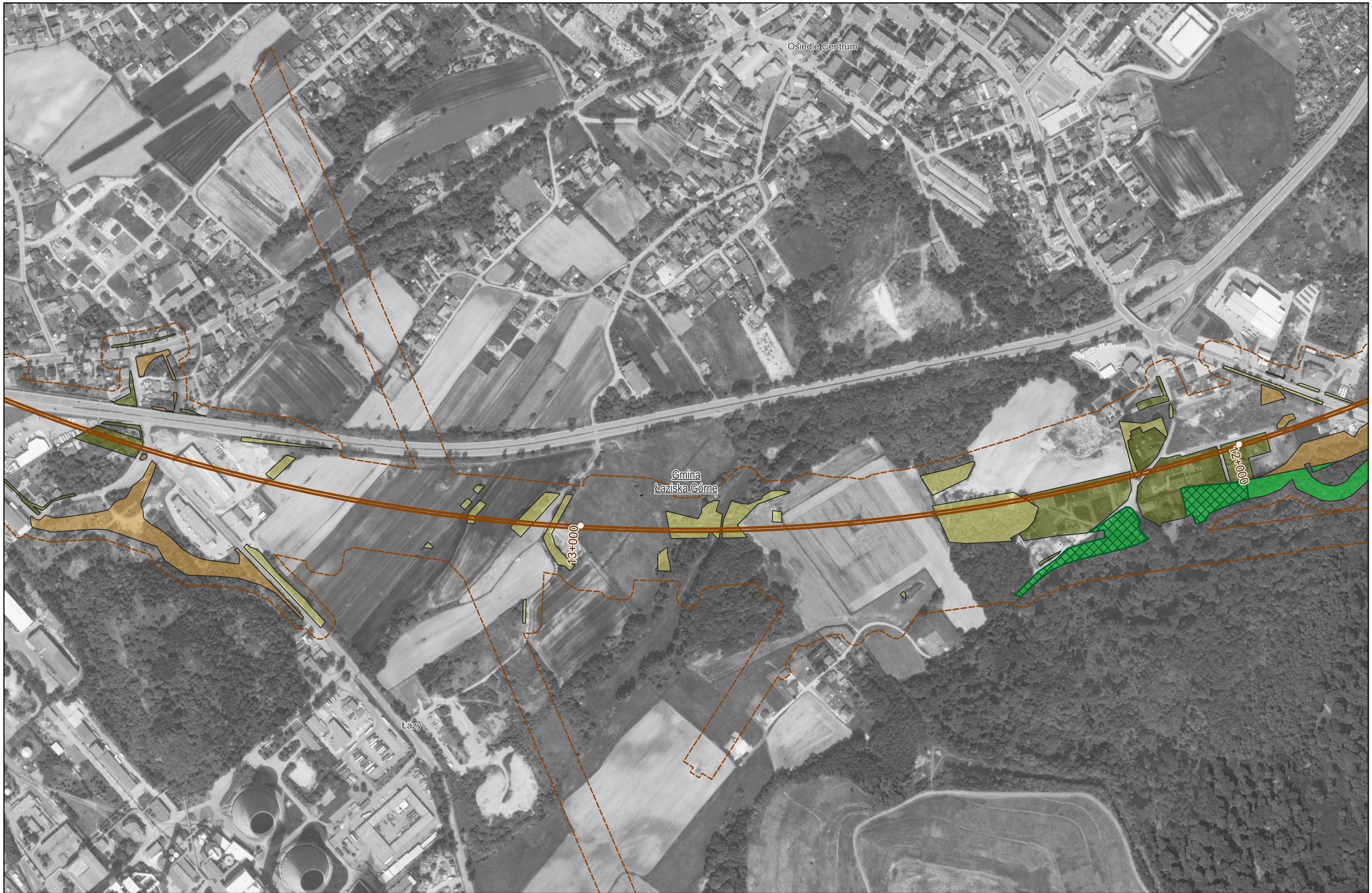

Zamawiający:
CENTRALNY PORT KOMUNIKACYJNY
Centralny Port Komunikacyjny Sp. z o.o.
Al. Jerozolimskie 142b,
02-305 Warszawa

Wykonawca:
DOHWA ENGINEERING
Dohwa Engineering Co., Ltd. (Lider)
adres korespondencyjny:
(Daechi-dong) 438 Samseong-ro,
Gangnam-gu, Seoul 06178,
Republika Korei

KOREA NATIONAL RAILWAY
KOREA NATIONAL RAILWAY (Partner)
adres korespondencyjny:
242 Jungang-ro, Dong-gu,
Daejeon 34618,
Republika Korei

Inwestycja:
CENTRALNY PORT KOMUNIKACYJNY
Rzeczpospolita Polska
Dofinansowane przez Unię Europejską
Projekt pn. „Utworzenie nowego połączenia transgranicznego na odcinku Katowice - Ostrawa sieci kompleksowej TEN-T (Etap I)" jest dofinansowany przez Unię Europejską z Instrumentu „Łącząc Europę"

Tytuł:
Zał. 3 Mapa wycinki zieleni szacowanej w wariancie W74

0 100 200 m

Arkusz nr 9/46
Skala 1:5000
Data 12.2025
Format wydruku A3

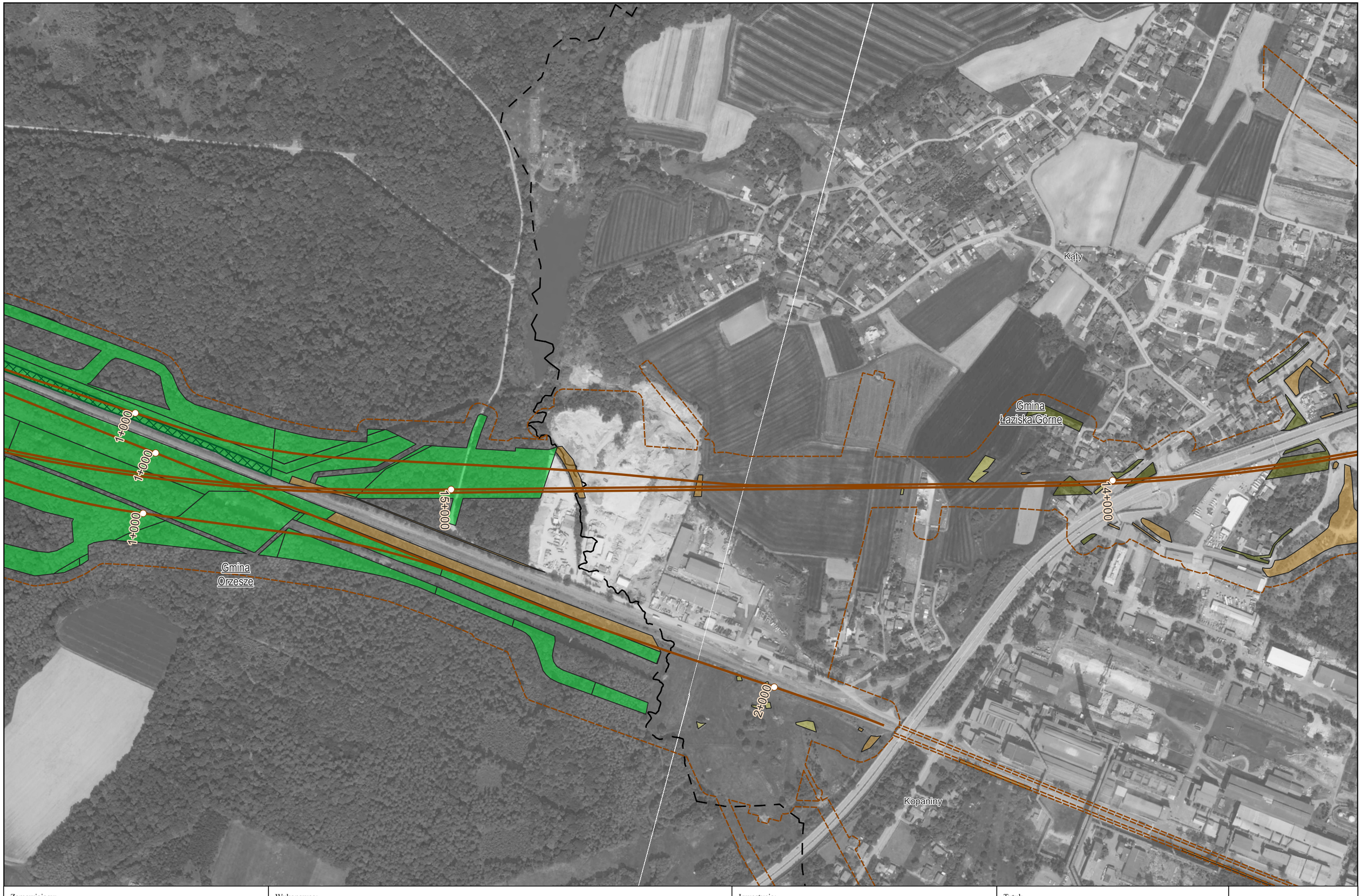

Zamawiający:

CENTRALNY PORT KOMUNIKACYJNY

Centralny Port Komunikacyjny Sp. z o.o.
Al. Jerozolimskie 142b,
02-305 Warszawa

Wykonawca:

DOHWA ENGINEERING

Dohwa Engineering Co., Ltd. (Lider)
adres korespondencyjny:
(Daechi-dong) 438 Samseong-ro,
Gangnam-gu, Seoul 06178,
Republika Korei

KOREA NATIONAL RAILWAY

KOREA NATIONAL RAILWAY (Partner)
adres korespondencyjny:
242 Jungang-ro, Dong-gu,
Daejeon 34618,
Republika Korei

Inwestycja:

CENTRALNY PORT KOMUNIKACYJNY

Rzeczpospolita Polska

Dofinansowane przez Unię Europejską

Projekt pn. „Utworzenie nowego połączenia transgranicznego na odcinku Katowice – Ostrawa sieci kompleksowej TEN-T (Etap II" jest dofinansowany przez Unię Europejską z Instrumentu „Łącząc Europę"

Tytuł:

Zał. 3 Mapa wycinki zieleni
szacowanej w wariancie W74

0 100 200 m

Arkusz nr 10/46
Skala 1:5000
Data 12.2025
Format wydruku A3

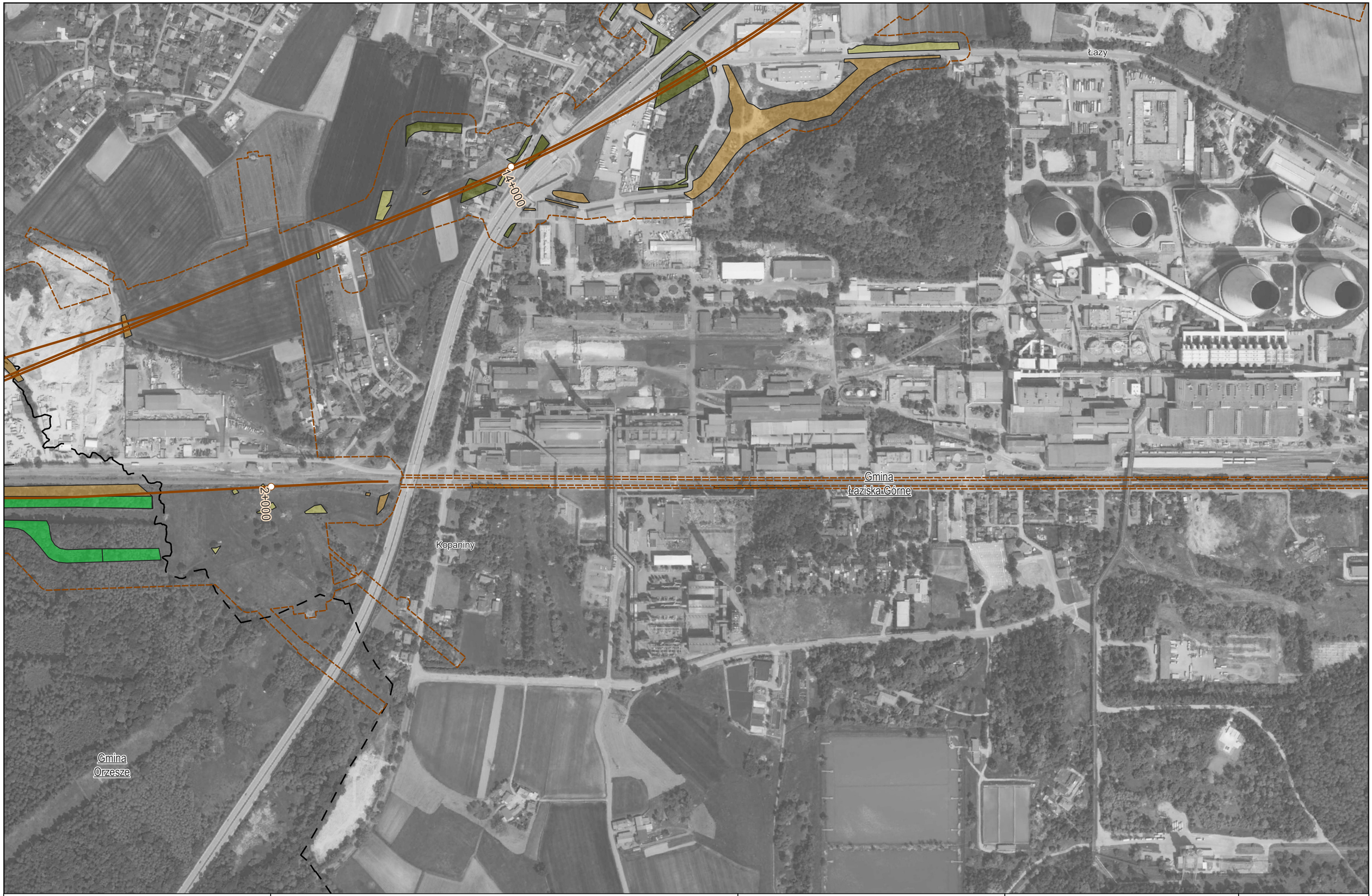

Zamawiający:
CENTRALNY PORT KOMUNIKACYJNY
Centralny Port Komunikacyjny Sp. z o.o.
Al. Jerozolimskie 142b,
02-305 Warszawa

Wykonawca:
DOHWA ENGINEERING
Dohwa Engineering Co., Ltd. (Lider)
adres korespondencyjny:
(Daechi-dong) 438 Samseong-ro,
Gangnam-gu, Seoul 06178,
Republika Korei

KOREA NATIONAL RAILWAY
KOREA NATIONAL RAILWAY (Partner)
adres korespondencyjny:
242 Jungang-ro, Dong-gu,
Daejeon 34618,
Republika Korei

Inwestycja:
CENTRALNY PORT KOMUNIKACYJNY
Rzeczpospolita Polska
Dofinansowane przez Unię Europejską
Projekt pn. „Utworzenie nowego połączenia transgranicznego na odcinku Katowice - Ostrawa sieci kompleksowej TEN-T (Etap I)" jest dofinansowany przez Unię Europejską z Instrumentu „Łącząc Europę"

Tytuł:
Zał. 3 Mapa wycinki zieleni szacowanej w wariancie W74

0 100 200 m

Arkusz nr 11/46
Skala 1:5000
Data 12.2025
Format wydruku A3

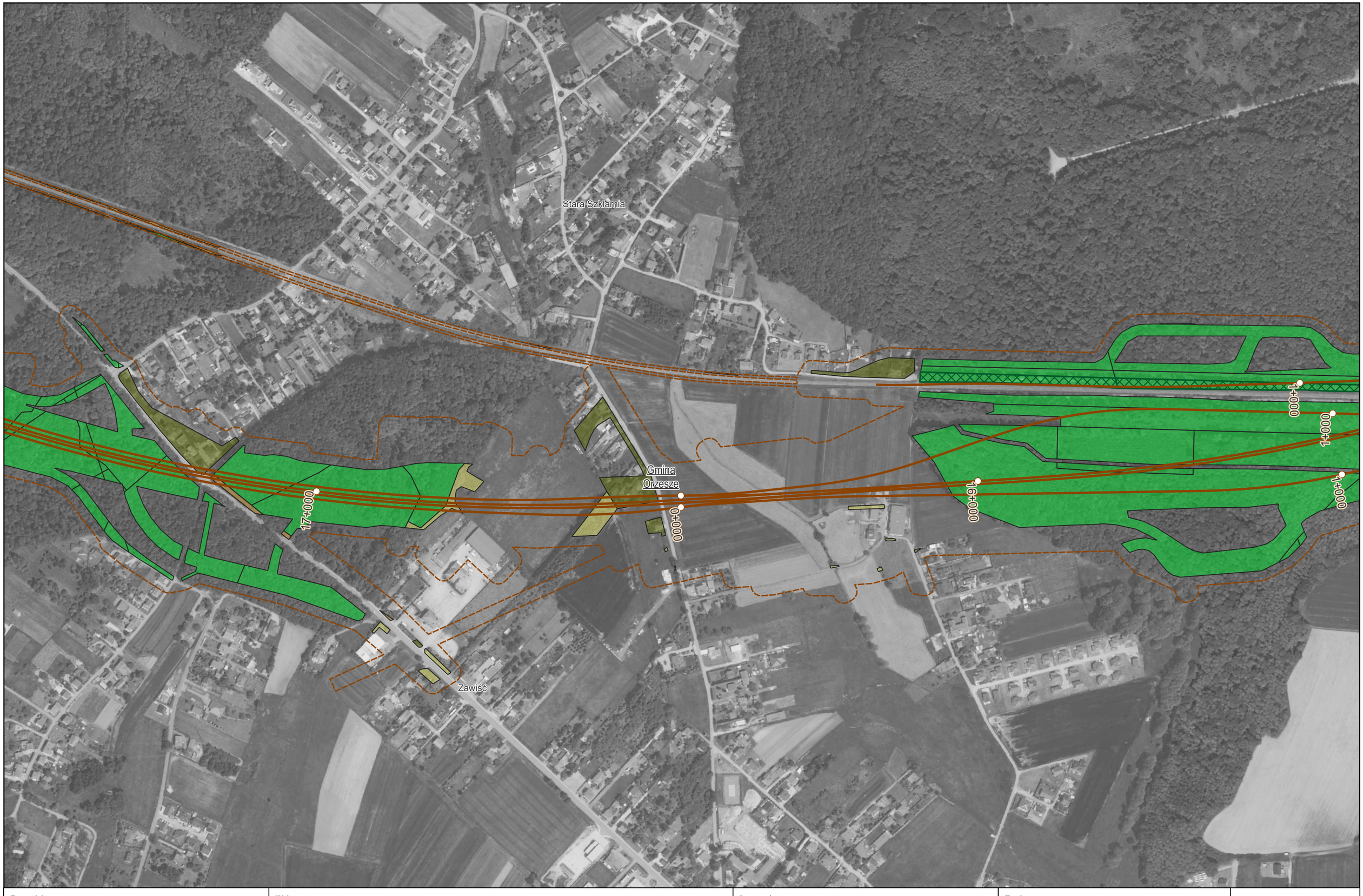

Zamawiający:
CENTRALNY PORT KOMUNIKACYJNY
Centralny Port Komunikacyjny Sp. z o.o.
Al. Jerozolimskie 142b,
02-305 Warszawa

Wykonawca:
DOHWA ENGINEERING
Dohwa Engineering Co., Ltd. (Lider)
adres korespondencyjny:
(Daechi-dong) 438 Samseong-ro,
Gangnam-gu, Seoul 06178,
Republika Korei

KOREA NATIONAL RAILWAY
KOREA NATIONAL RAILWAY (Partner)
adres korespondencyjny:
242 Jungang-ro, Dong-gu,
Daejeon 34618,
Republika Korei

Inwestycja:
CENTRALNY PORT KOMUNIKACYJNY
Rzeczpospolita Polska
Dofinansowane przez Unię Europejską
Projekt pn. „Utworzenie nowego połączenia transgranicznego na odcinku Katowice – Ostrawa sieci kompleksowej TEN-T (Etap II)" jest dofinansowany przez Unię Europejską z Instrumentu „Łącząc Europę"

Tytuł:
Zał. 3 Mapa wycinki zieleni szacowanej w wariancie W74

0 100 200 m

Arkusz nr 12/46
Skala 1:5000
Data 12.2025
Format wydruku A3



Zamawiający:

CENTRALNY PORT KOMUNIKACYJNY

Centralny Port Komunikacyjny Sp. z o.o.
Al. Jerozolimskie 142b,
02-305 Warszawa

Wykonawca:

DOHWA ENGINEERING

Dohwa Engineering Co., Ltd. (Lider)
adres korespondencyjny:
(Daechi-dong) 438 Samseong-ro,
Gangnam-gu, Seoul 06178,
Republika Korei

KOREA NATIONAL RAILWAY

KOREA NATIONAL RAILWAY (Partner)
adres korespondencyjny:
242 Jungang-ro, Dong-gu,
Daejeon 34618,
Republika Korei

Inwestycja:

CENTRALNY PORT KOMUNIKACYJNY

Rzeczpospolita Polska

Dofinansowane przez Unię Europejską

Projekt pn. „Utworzenie nowego połączenia transgranicznego na odcinku Katowice - Ostrawa sieci kompleksowej TEN-T (Etap I)" jest dofinansowany przez Unię Europejską z Instrumentu „Łącząc Europę"

Tytuł:

Zał. 3 Mapa wycinki zieleni
szacowanej w wariancie W74

0 100 200 m

Arkusz nr 13/46
Skala 1:5000
Data 12.2025
Format wydruku A3



Zamawiający:

CENTRALNY PORT KOMUNIKACYJNY

Centralny Port Komunikacyjny Sp. z o.o.
Al. Jerozolimskie 142b,
02-305 Warszawa

Wykonawca:

DOHWA ENGINEERING

Dohwa Engineering Co., Ltd. (Lider)
adres korespondencyjny:
(Daechi-dong) 438 Samseong-ro,
Gangnam-gu, Seoul 06178,
Republika Korei

KOREA NATIONAL RAILWAY

KOREA NATIONAL RAILWAY (Partner)
adres korespondencyjny:
242 Jungang-ro, Dong-gu,
Daejeon 34618,
Republika Korei

Inwestycja:

CENTRALNY PORT KOMUNIKACYJNY

Rzeczpospolita Polska

Dofinansowane przez Unię Europejską

Projekt pn. „Utworzenie nowego połączenia transgranicznego na odcinku Katowice - Ostrawa sieci kompleksowej TEN-T (Etap II)" jest dofinansowany przez Unię Europejską z Instrumentu „Łącząc Europę"

Tytuł:

Zał. 3 Mapa wycinki zieleni
szacowanej w wariancie W74

0 100 200 m

Arkusz nr 14/46
Skala 1:5000
Data 12.2025
Format wydruku A3



Zamawiający:

CENTRALNY PORT KOMUNIKACYJNY

Centralny Port Komunikacyjny Sp. z o.o.
Al. Jerozolimskie 142b,
02-305 Warszawa

Wykonawca:

DOHWA ENGINEERING

Dohwa Engineering Co., Ltd. (Lider)
adres korespondencyjny:
(Daechi-dong) 438 Samseong-ro,
Gangnam-gu, Seoul 06178,
Republika Korei

KOREA NATIONAL RAILWAY

KOREA NATIONAL RAILWAY (Partner)
adres korespondencyjny:
242 Jungang-ro, Dong-gu,
Daejeon 34618,
Republika Korei

Inwestycja:

CENTRALNY PORT KOMUNIKACYJNY

Rzeczpospolita Polska

Dofinansowane przez Unię Europejską

Projekt pn. „Utworzenie nowego połączenia transgranicznego na odcinku Katowice - Ostrawa sieci kompleksowej TEN-T (Etap I)" jest dofinansowany przez Unię Europejską z Instrumentu „Łącząc Europę"

Tytuł:

Zał. 3 Mapa wycinki zieleni
szacowanej w wariancie W74

0 100 200 m

Arkusz nr 15/46
Skala 1:5000
Data 12.2025
Format wydruku A3

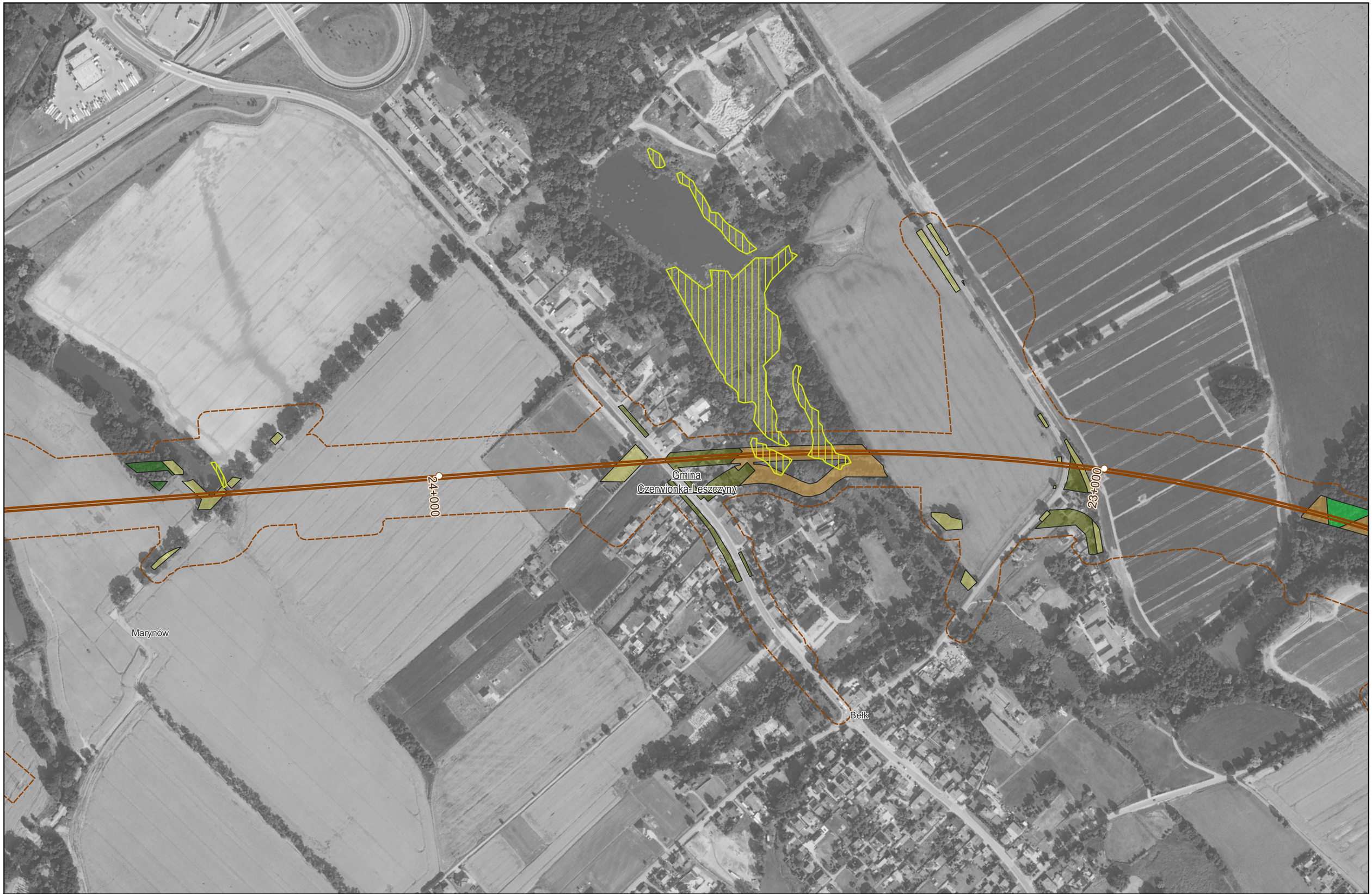

Zamawiający:

CENTRALNY PORT KOMUNIKACYJNY

Centralny Port Komunikacyjny Sp. z o.o.
Al. Jerozolimskie 142b,
02-305 Warszawa

Wykonawca:

DOHWA ENGINEERING

Dohwa Engineering Co., Ltd. (Lider)
adres korespondencyjny:
(Daechi-dong) 438 Samseong-ro,
Gangnam-gu, Seoul 06178,
Republika Korei

KOREA NATIONAL RAILWAY

KOREA NATIONAL RAILWAY (Partner)
adres korespondencyjny:
242 Jungang-ro, Dong-gu,
Daejeon 34618,
Republika Korei

Inwestycja:

CENTRALNY PORT KOMUNIKACYJNY

Rzeczpospolita Polska

Dofinansowane przez Unię Europejską

Projekt pn. „Utworzenie nowego połączenia transgranicznego na odcinku Katowice - Ostrawa sieci kompleksowej TEN-T (Etap II)" jest dofinansowany przez Unię Europejską z Instrumentu „Łącząc Europę"

Tytuł:

Zał. 3 Mapa wycinki zieleni
szacowanej w wariancie W74

0 100 200 m

Arkusz nr 16/46
Skala 1:5000
Data 12.2025
Format wydruku A3

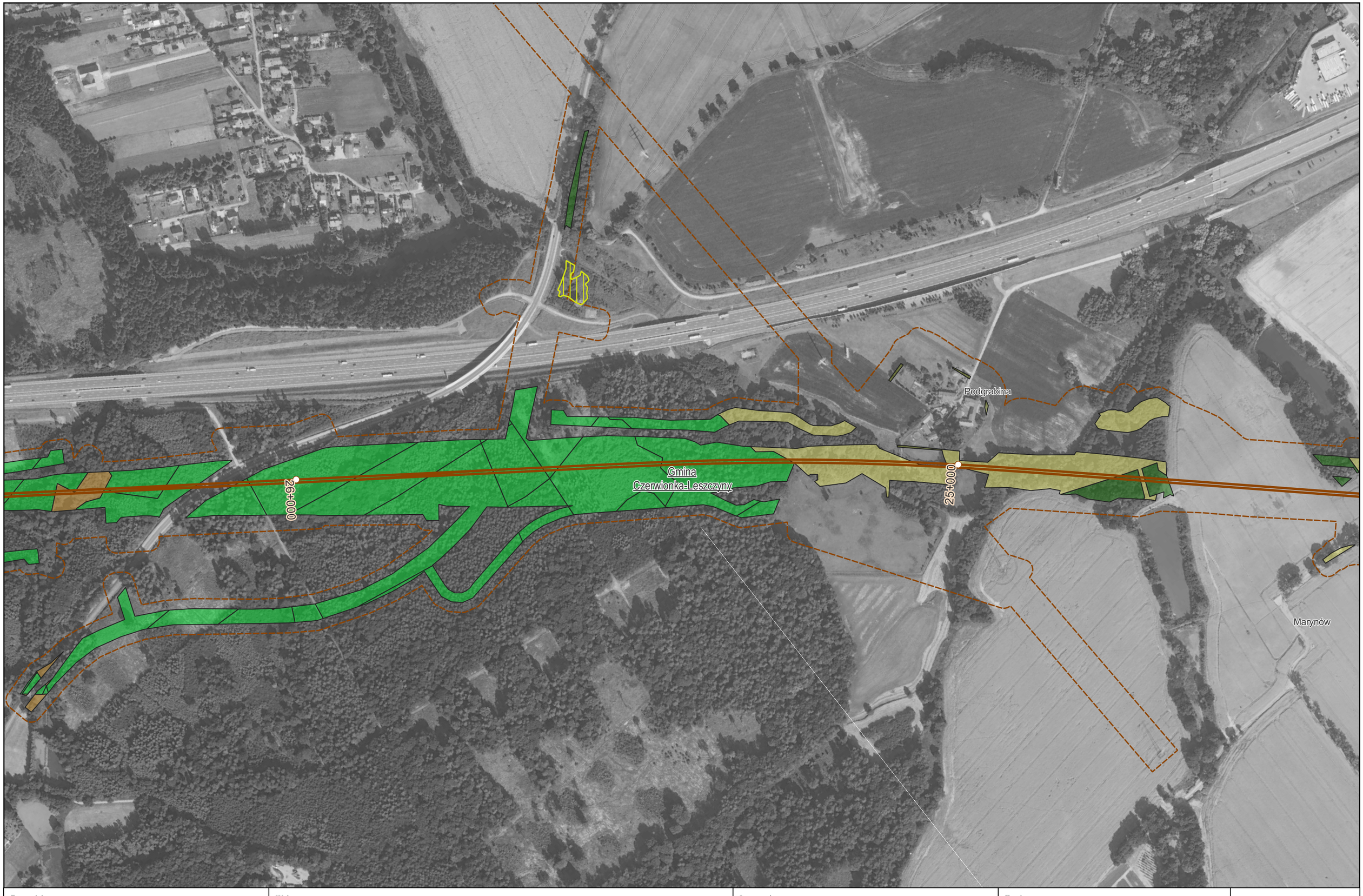

Zamawiający:

CENTRALNY PORT KOMUNIKACYJNY

Centralny Port Komunikacyjny Sp. z o.o.
Al. Jerozolimskie 142b,
02-305 Warszawa

Wykonawca:

DOHWA ENGINEERING

Dohwa Engineering Co., Ltd. (Lider)
adres korespondencyjny:
(Daechi-dong) 438 Samseong-ro,
Gangnam-gu, Seoul 06178,
Republika Korei

KOREA NATIONAL RAILWAY

KOREA NATIONAL RAILWAY (Partner)
adres korespondencyjny:
242 Jungang-ro, Dong-gu,
Daejeon 34618,
Republika Korei

Inwestycja:

CENTRALNY PORT KOMUNIKACYJNY

Rzeczpospolita Polska

Dofinansowane przez Unię Europejską

Projekt pn. „Utworzenie nowego połączenia transgranicznego na odcinku Katowice - Ostrawa sieci kompleksowej TEN-T (Etap II" jest dofinansowany przez Unię Europejską z Instrumentu „Łącząc Europę"

Tytuł:

Zał. 3 Mapa wycinki zieleni
szacowanej w wariancie W74

0 100 200 m

Arkusz nr 17/46
Skala 1:5000
Data 12.2025
Format wydruku A3

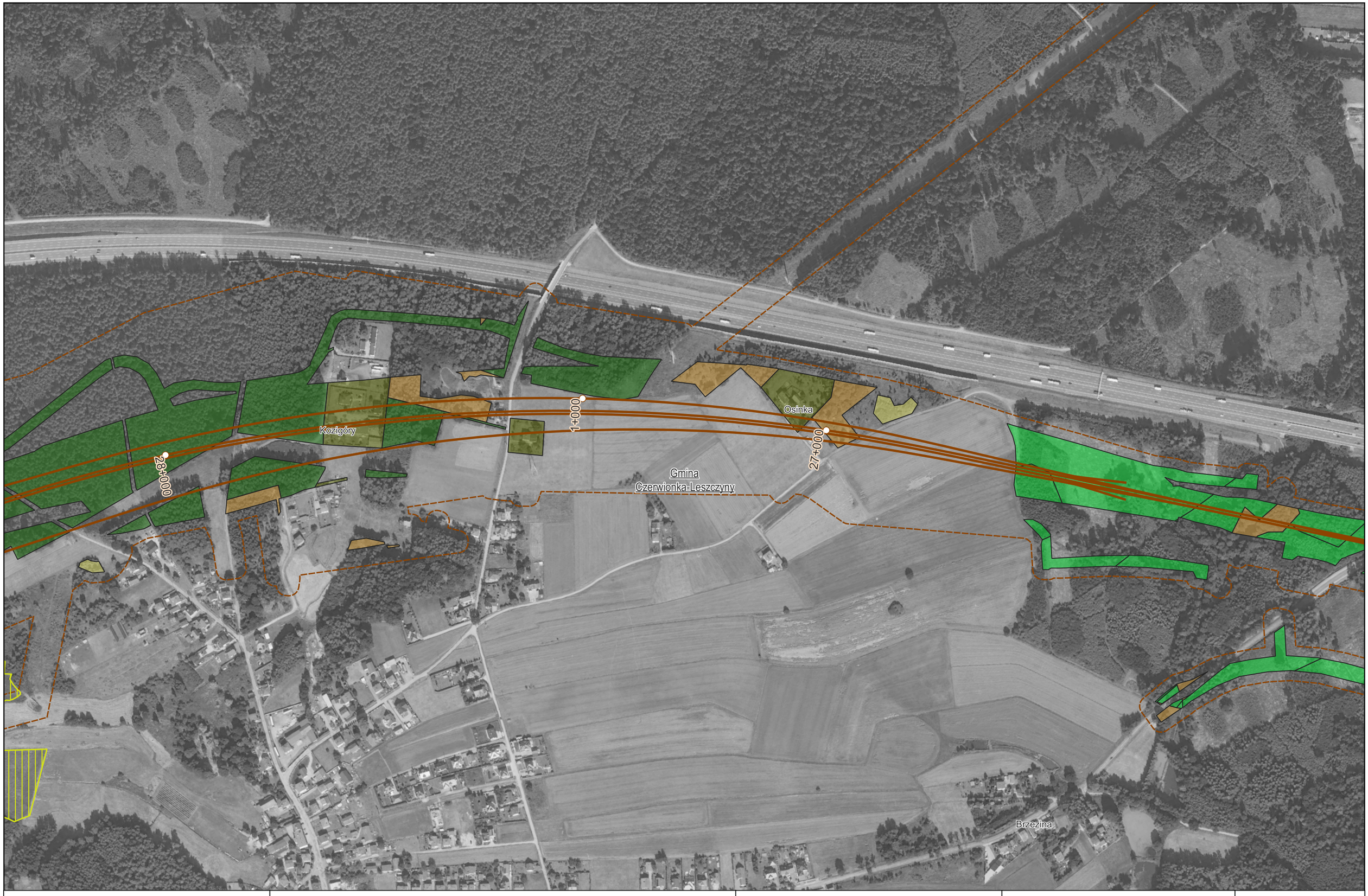

Zamawiający:
CENTRALNY PORT KOMUNIKACYJNY
Centralny Port Komunikacyjny Sp. z o.o.
Al. Jerozolimskie 142b,
02-305 Warszawa

Wykonawca:
DOHWA ENGINEERING
Dohwa Engineering Co., Ltd. (Lider)
adres korespondencyjny:
(Daechi-dong) 438 Samseong-ro,
Gangnam-gu, Seoul 06178,
Republika Korei

KOREA NATIONAL RAILWAY
KOREA NATIONAL RAILWAY (Partner)
adres korespondencyjny:
242 Jungang-ro, Dong-gu,
Daejeon 34618,
Republika Korei

Inwestycja:
CENTRALNY PORT KOMUNIKACYJNY
Rzeczpospolita Polska
Dofinansowane przez Unię Europejską
Projekt pn. „Utworzenie nowego połączenia transgranicznego na odcinku Katowice - Ostrawa sieci kompleksowej TEN-T (Etap I)" jest dofinansowany przez Unię Europejską z Instrumentu „Łącząc Europę"

Tytuł:
Zał. 3 Mapa wycinki zieleni szacowanej w wariancie W74

0 100 200 m

Arkusz nr 18/46
Skala 1:5000
Data 12.2025
Format wydruku A3

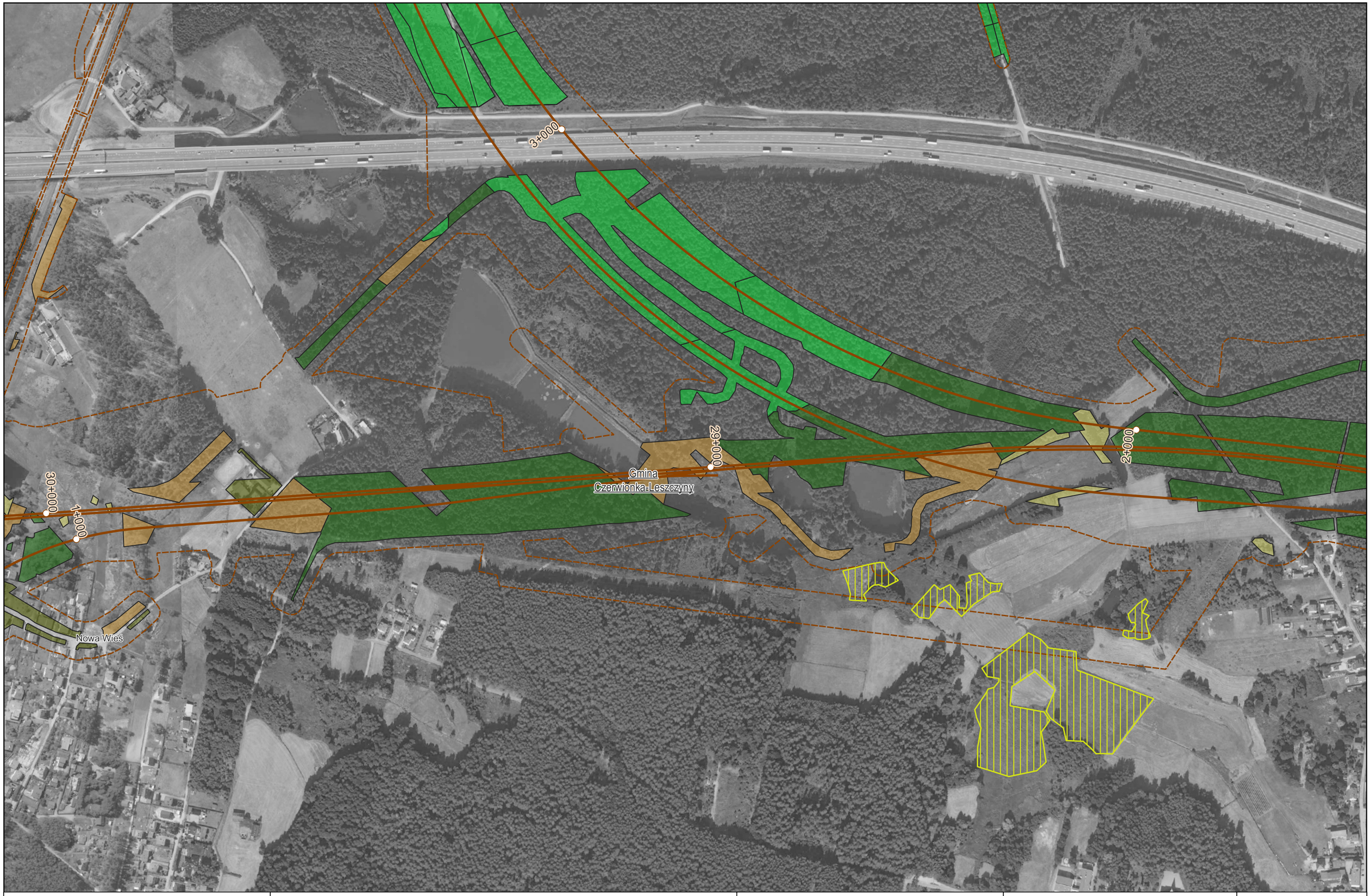

Zamawiający:
CENTRALNY PORT KOMUNIKACYJNY
Centralny Port Komunikacyjny Sp. z o.o.
Al. Jerozolimskie 142b,
02-305 Warszawa

Wykonawca:
DOHWA ENGINEERING
Dohwa Engineering Co., Ltd. (Lider)
adres korespondencyjny:
(Daechi-dong) 438 Samseong-ro,
Gangnam-gu, Seoul 06178,
Republika Korei

KOREA NATIONAL RAILWAY
KOREA NATIONAL RAILWAY (Partner)
adres korespondencyjny:
242 Jungang-ro, Dong-gu,
Daejeon 34618,
Republika Korei

Inwestycja:
CENTRALNY PORT KOMUNIKACYJNY
Rzeczpospolita Polska
Dofinansowane przez Unię Europejską
Projekt pn. „Utworzenie nowego połączenia transgranicznego na odcinku Katowice - Ostrawa sieci kompleksowej TEN-T (Etap I)" jest dofinansowany przez Unię Europejską z Instrumentu „Łącząc Europę"

Tytuł:
Zał. 3 Mapa wycinki zieleni
szacowanej w wariancie W74

0 100 200 m

Arkusz nr 19/46
Skala 1:5000
Data 12.2025
Format wydruku A3



Zamawiający:

CENTRALNY PORT KOMUNIKACYJNY

Centralny Port Komunikacyjny Sp. z o.o.
Al. Jerozolimskie 142b,
02-305 Warszawa

Wykonawca:

DOHWA ENGINEERING

Dohwa Engineering Co., Ltd. (Lider)
adres korespondencyjny:
(Daechi-dong) 438 Samseong-ro,
Gangnam-gu, Seoul 06178,
Republika Korei

KOREA NATIONAL RAILWAY

KOREA NATIONAL RAILWAY (Partner)
adres korespondencyjny:
242 Jungang-ro, Dong-gu,
Daejeon 34618,
Republika Korei

Inwestycja:

CENTRALNY PORT KOMUNIKACYJNY

Rzeczpospolita Polska

Dofinansowane przez Unię Europejską

Projekt pn. „Utworzenie nowego połączenia transgranicznego na odcinku Katowice - Ostrawa sieci kompleksowej TEN-T (Etap II)" jest dofinansowany przez Unię Europejską z Instrumentu „Łącząc Europę"

Tytuł:

Zał. 3 Mapa wycinki zieleni
szacowanej w wariancie W74

0 100 200 m

Arkusz nr 20/46
Skala 1:5000
Data 12.2025
Format wydruku A3



Zamawiający:
CENTRALNY PORT KOMUNIKACYJNY
Centralny Port Komunikacyjny Sp. z o.o.
Al. Jerozolimskie 142b,
02-305 Warszawa

Wykonawca:
DOHWA ENGINEERING
Dohwa Engineering Co., Ltd. (Lider)
adres korespondencyjny:
(Daechi-dong) 438 Samseong-ro,
Gangnam-gu, Seoul 06178,
Republika Korei

KOREA NATIONAL RAILWAY
KOREA NATIONAL RAILWAY (Partner)
adres korespondencyjny:
242 Jungang-ro, Dong-gu,
Daejeon 34618,
Republika Korei

Inwestycja:
CENTRALNY PORT KOMUNIKACYJNY
Rzeczpospolita Polska
Dofinansowane przez Unię Europejską
Projekt pn. „Utworzenie nowego połączenia transgranicznego na odcinku Katowice - Ostrawa sieci kompleksowej TEN-T (Etap I)" jest dofinansowany przez Unię Europejską z Instrumentu „Łącząc Europę"

Tytuł:
Zał. 3 Mapa wycinki zieleni
szacowanej w wariancie W74

0 100 200 m

Arkusz nr 21/46
Skala 1:5000
Data 12.2025
Format wydruku A3

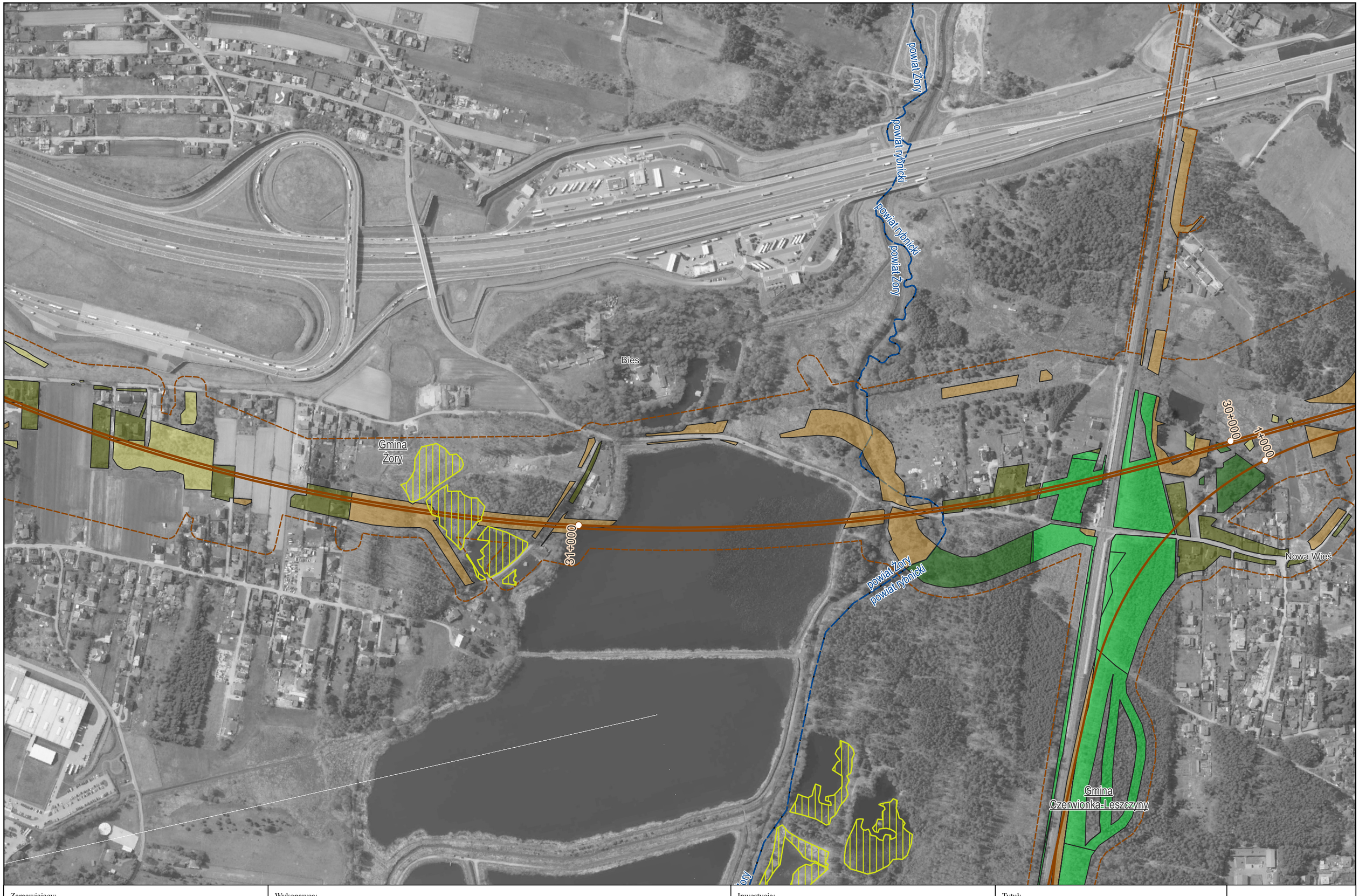

Zamawiający:

CENTRALNY PORT KOMUNIKACYJNY

Centralny Port Komunikacyjny Sp. z o.o.
Al. Jerozolimskie 142b,
02-305 Warszawa

Wykonawca:

DOHWA ENGINEERING

Dohwa Engineering Co., Ltd. (Lider)
adres korespondencyjny:
(Daechi-dong) 438 Samseong-ro,
Gangnam-gu, Seoul 06178,
Republika Korei

KOREA NATIONAL RAILWAY

KOREA NATIONAL RAILWAY (Partner)
adres korespondencyjny:
242 Jungang-ro, Dong-gu,
Daejeon 34618,
Republika Korei

Inwestycja:

CENTRALNY PORT KOMUNIKACYJNY

Rzeczpospolita Polska

Dofinansowane przez Unię Europejską

Projekt pn. „Utworzenie nowego połączenia transgranicznego na odcinku Katowice - Ostrawa sieci kompleksowej TEN-T (Etap I)" jest dofinansowany przez Unię Europejską z Instrumentu „Łącząc Europę"

Tytuł:

Zał. 3 Mapa wycinki zieleni szacowanej w wariancie W74

0 100 200 m

Arkusz nr 22/46
Skala 1:5000
Data 12.2025
Format wydruku A3

Gmina
Czerwionka-Leszczyny

Nowa Wieś

1+000

30+000

powiat rybnicki
powiat Żory

Żwaka

Zamawiający: CENTRALNY PORT KOMUNIKACYJNY Centralny Port Komunikacyjny Sp. z o.o. Al. Jerozolimskie 142b, 02-305 Warszawa	Wykonawca: DOHWA ENGINEERING Dohwa Engineering Co., Ltd. (Lider) adres korespondencyjny: (Daechi-dong) 438 Samseong-ro, Gangnam-gu, Seoul 06178, Republika Korei KOREA NATIONAL RAILWAY KOREA NATIONAL RAILWAY (Partner) adres korespondencyjny: 242 Jungang-ro, Dong-gu, Daejeon 34618, Republika Korei	Inwestycja: CENTRALNY PORT KOMUNIKACYJNY Rzeczpospolita Polska Dofinansowane przez Unię Europejską Projekt pn. „Utworzenie nowego połączenia transgranicznego na odcinku Katowice - Ostrawa sieci kompleksowej TEN-T (Etap I)" jest dofinansowany przez Unię Europejską z Instrumentu „Łącząc Europę"	Tytuł: Zał. 3 Mapa wycinki zieleni szacowanej w wariancie W74 0 100 200 m	Arkusz nr 23/46 Skala 1:5000 Data 12.2025 Format wydruku A3

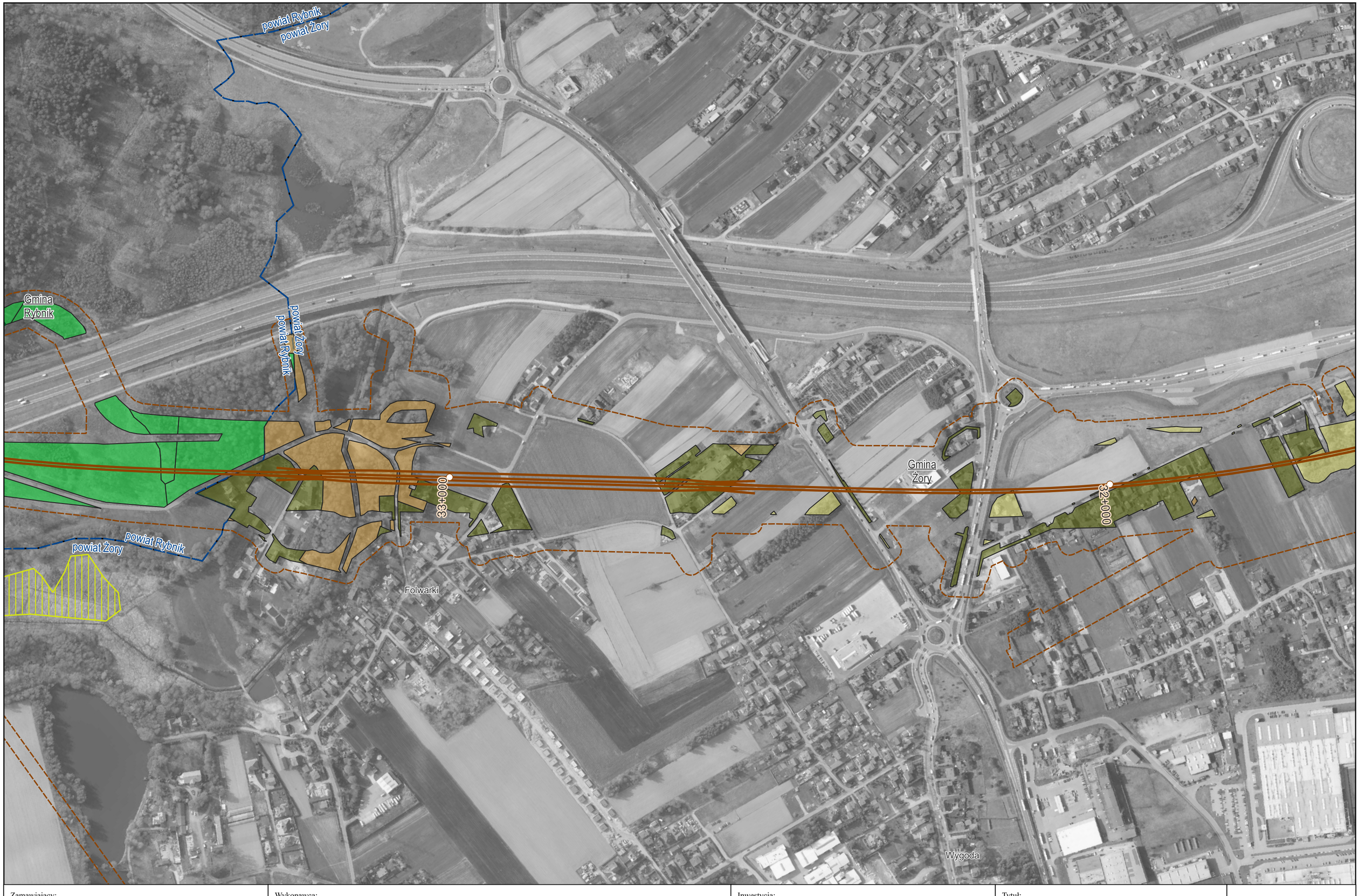

Zamawiający:

Centralny Port Komunikacyjny Sp. z o.o.
Al. Jerozolimskie 142b,
02-305 Warszawa

Wykonawca:

Dohwa Engineering Co., Ltd. (Lider)
adres korespondencyjny:
(Daechi-dong) 438 Samseong-ro,
Gangnam-gu, Seoul 06178,
Republika Korei

KOREA NATIONAL RAILWAY (Partner)
adres korespondencyjny:
242 Jungang-ro, Dong-gu,
Daejeon 34618,
Republika Korei

Inwestycja:

Projekt pn. „Utworzenie nowego połączenia transgranicznego na odcinku Katowice - Ostrawa sieci kompleksowej TEN-T (Etap I)" jest dofinansowany przez Unię Europejską z Instrumentu „Łącząc Europę"

Tytuł:

Zał. 3 Mapa wycinki zieleni
szacowanej w wariancie W74

0 100 200 m

Arkusz nr 24/46
Skala 1:5000
Data 12.2025
Format wydruku A3

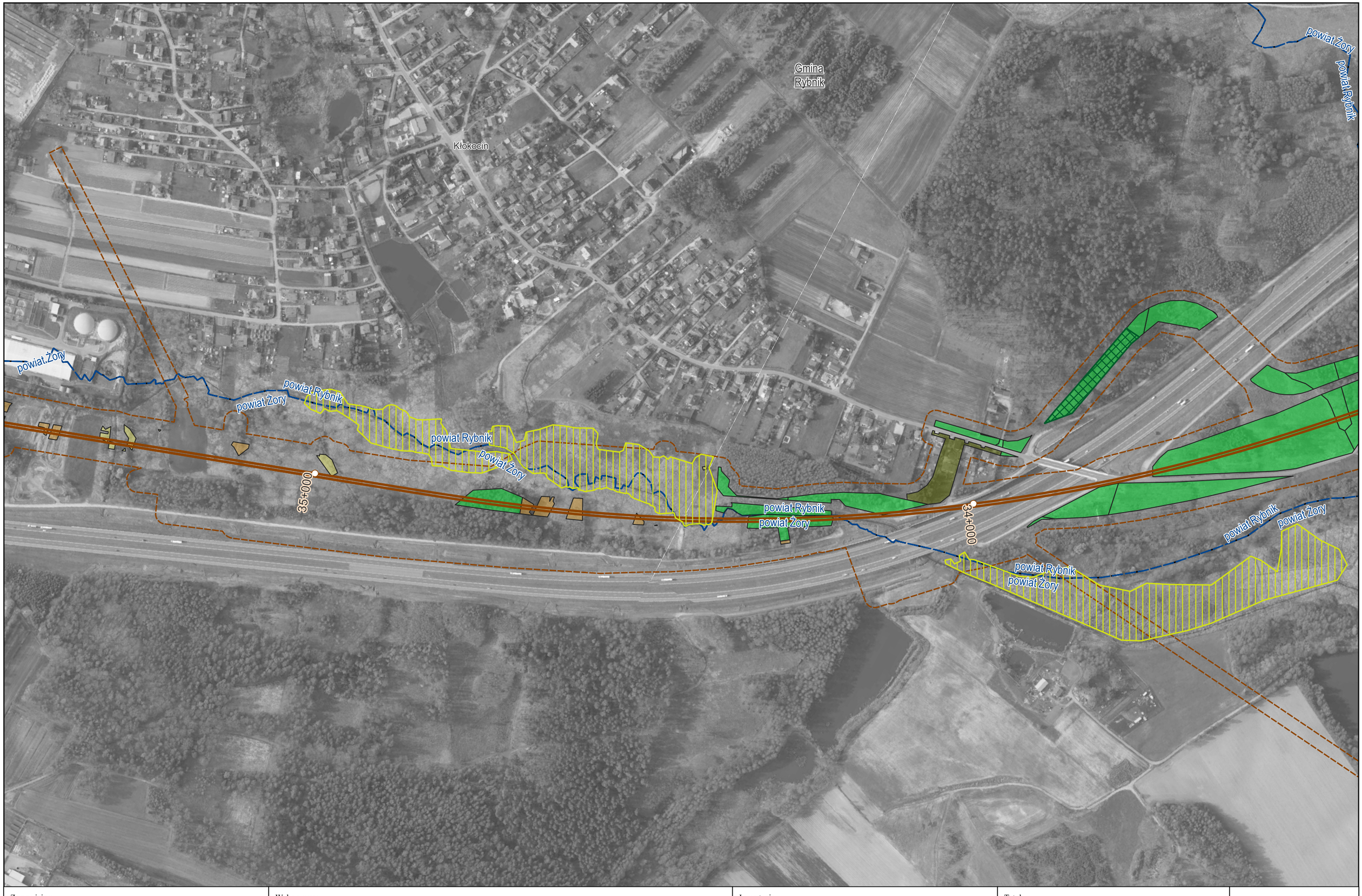

Zamawiający:
CENTRALNY PORT KOMUNIKACYJNY
Centralny Port Komunikacyjny Sp. z o.o.
Al. Jerozolimskie 142b,
02-305 Warszawa

Wykonawca:
DOHWA ENGINEERING
Dohwa Engineering Co., Ltd. (Lider)
adres korespondencyjny:
(Daechi-dong) 438 Samseong-ro,
Gangnam-gu, Seoul 06178,
Republika Korei

KOREA NATIONAL RAILWAY
KOREA NATIONAL RAILWAY (Partner)
adres korespondencyjny:
242 Jungang-ro, Dong-gu,
Daejeon 34618,
Republika Korei

Inwestycja:
CENTRALNY PORT KOMUNIKACYJNY
Rzeczpospolita Polska
Dofinansowane przez Unię Europejską
Projekt pn. „Utworzenie nowego połączenia transgranicznego na odcinku Katowice - Ostrawa sieci kompleksowej TEN-T (Etap I)" jest dofinansowany przez Unię Europejską z Instrumentu „Łącząc Europę"

Tytuł:
Zał. 3 Mapa wycinki zieleni szacowanej w wariancie W74

0 100 200 m

Arkusz nr 25/46
Skala 1:5000
Data 12.2025
Format wydruku A3

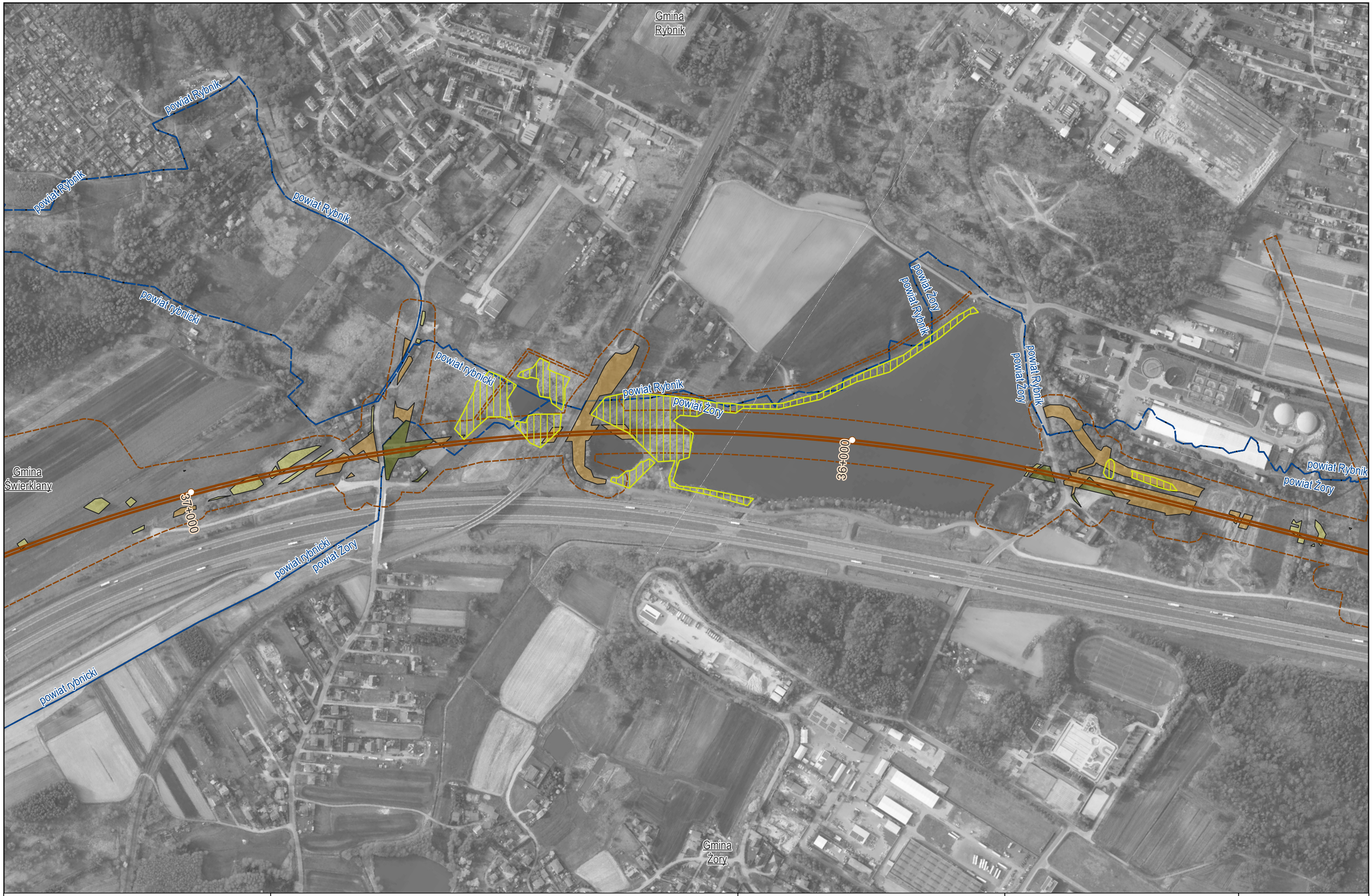

Zamawiający:

CENTRALNY PORT KOMUNIKACYJNY

Centralny Port Komunikacyjny Sp. z o.o.
Al. Jerozolimskie 142b,
02-305 Warszawa

Wykonawca:

DOHWA ENGINEERING

Dohwa Engineering Co., Ltd. (Lider)
adres korespondencyjny:
(Daechi-dong) 438 Samseong-ro,
Gangnam-gu, Seoul 06178,
Republika Korei

KOREA NATIONAL RAILWAY

KOREA NATIONAL RAILWAY (Partner)
adres korespondencyjny:
242 Jungang-ro, Dong-gu,
Daejeon 34618,
Republika Korei

Inwestycja:

CENTRALNY PORT KOMUNIKACYJNY

Rzeczpospolita Polska

Dofinansowane przez Unię Europejską

Projekt pn. „Utworzenie nowego połączenia transgranicznego na odcinku Katowice - Ostrawa sieci kompleksowej TEN-T (Etap I)" jest dofinansowany przez Unię Europejską z Instrumentu „Łącząc Europę"

Tytuł:

Zał. 3 Mapa wycinki zieleni
szacowanej w wariancie W74

0 100 200 m

Arkusz nr 26/46
Skala 1:5000
Data 12.2025
Format wydruku A3

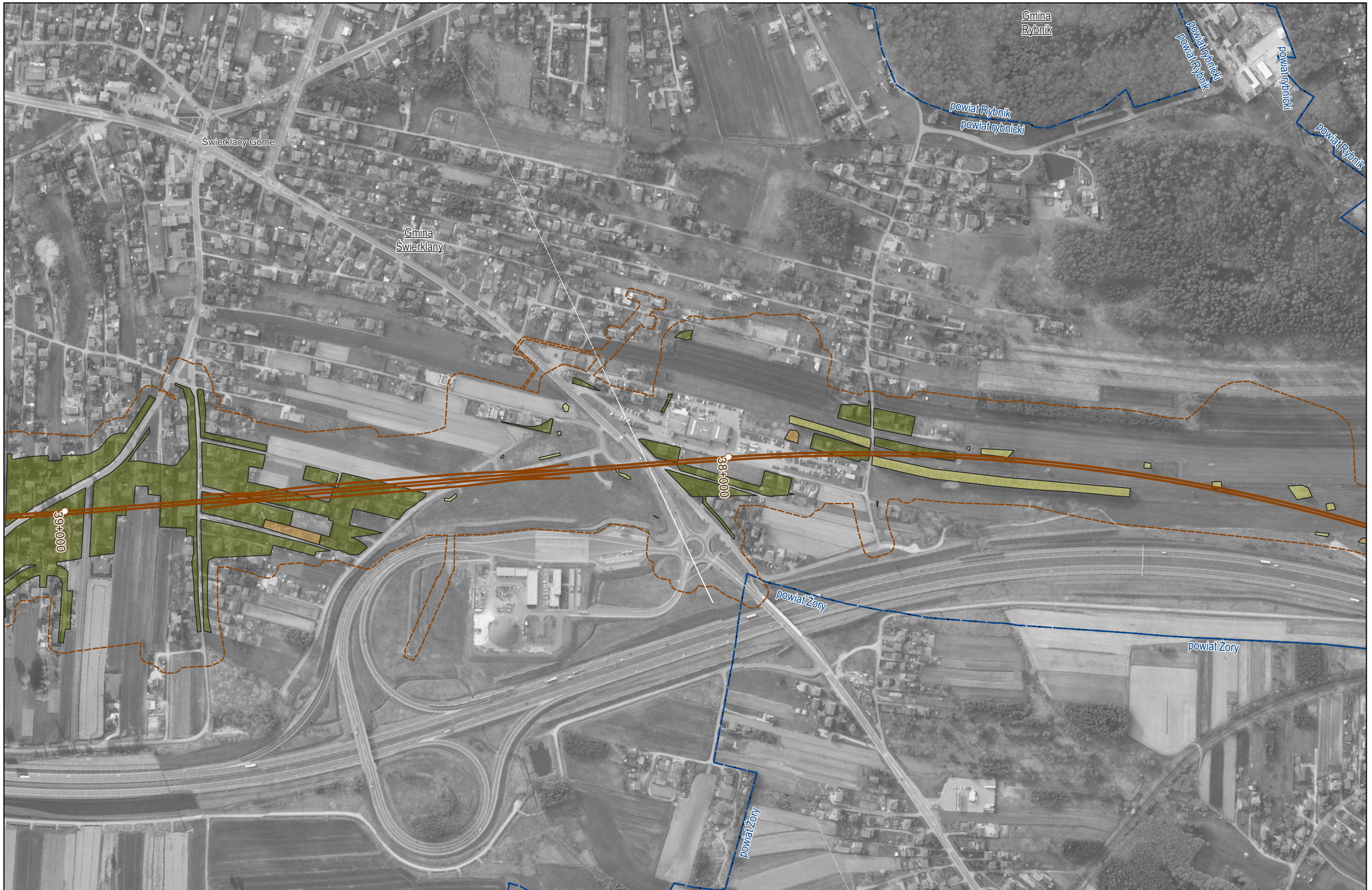

Zamawiający: CENTRALNY PORT KOMUNIKACYJNY Centralny Port Komunikacyjny Sp. z o.o. Al. Jerozolimskie 142b, 02-305 Warszawa	Wykonawca: DOHWA ENGINEERING Dohwa Engineering Co., Ltd. (Lider) adres korespondencyjny: (Daechi-dong) 438 Samseong-ro, Gangnam-gu, Seoul 06178, Republika Korei KOREA NATIONAL RAILWAY KOREA NATIONAL RAILWAY (Partner) adres korespondencyjny: 242 Jungang-ro, Dong-gu, Daejeon 34618, Republika Korei	Inwestycja: CENTRALNY PORT KOMUNIKACYJNY Rzeczpospolita Polska Dofinansowane przez Unię Europejską Projekt pn. „Utworzenie nowego połączenia transgranicznego na odcinku Katowice - Ostrawa sieci kompleksowej TEN-T (Etap II)" jest dofinansowany przez Unię Europejską z Instrumentu „Łącząc Europę"	Tytuł: Zał. 3 Mapa wycinki zieleni szacowanej w wariancie W74 0 100 200 m	Arkusz nr 27/46 Skala 1:5000 Data 12.2025 Format wydruku A3



Zamawiający:

CENTRALNY PORT KOMUNIKACYJNY

Centralny Port Komunikacyjny Sp. z o.o.
Al. Jerozolimskie 142b,
02-305 Warszawa

Wykonawca:

DOHWA ENGINEERING

Dohwa Engineering Co., Ltd. (Lider)
adres korespondencyjny:
(Daechi-dong) 438 Samseong-ro,
Gangnam-gu, Seoul 06178,
Republika Korei

KOREA NATIONAL RAILWAY

KOREA NATIONAL RAILWAY (Partner)
adres korespondencyjny:
242 Jungang-ro, Dong-gu,
Daejeon 34618,
Republika Korei

Inwestycja:

CENTRALNY PORT KOMUNIKACYJNY

Rzeczpospolita Polska

Dofinansowane przez Unię Europejską

Projekt pn. „Utworzenie nowego połączenia transgranicznego na odcinku Katowice - Ostrawa sieci kompleksowej TEN-T (Etap II)" jest dofinansowany przez Unię Europejską z Instrumentu „Łącząc Europę"

Tytuł:

Zał. 3 Mapa wycinki zieleni szacowanej w wariancie W74

0 100 200 m

Arkusz nr 28/46
Skala 1:5000
Data 12.2025
Format wydruku A3

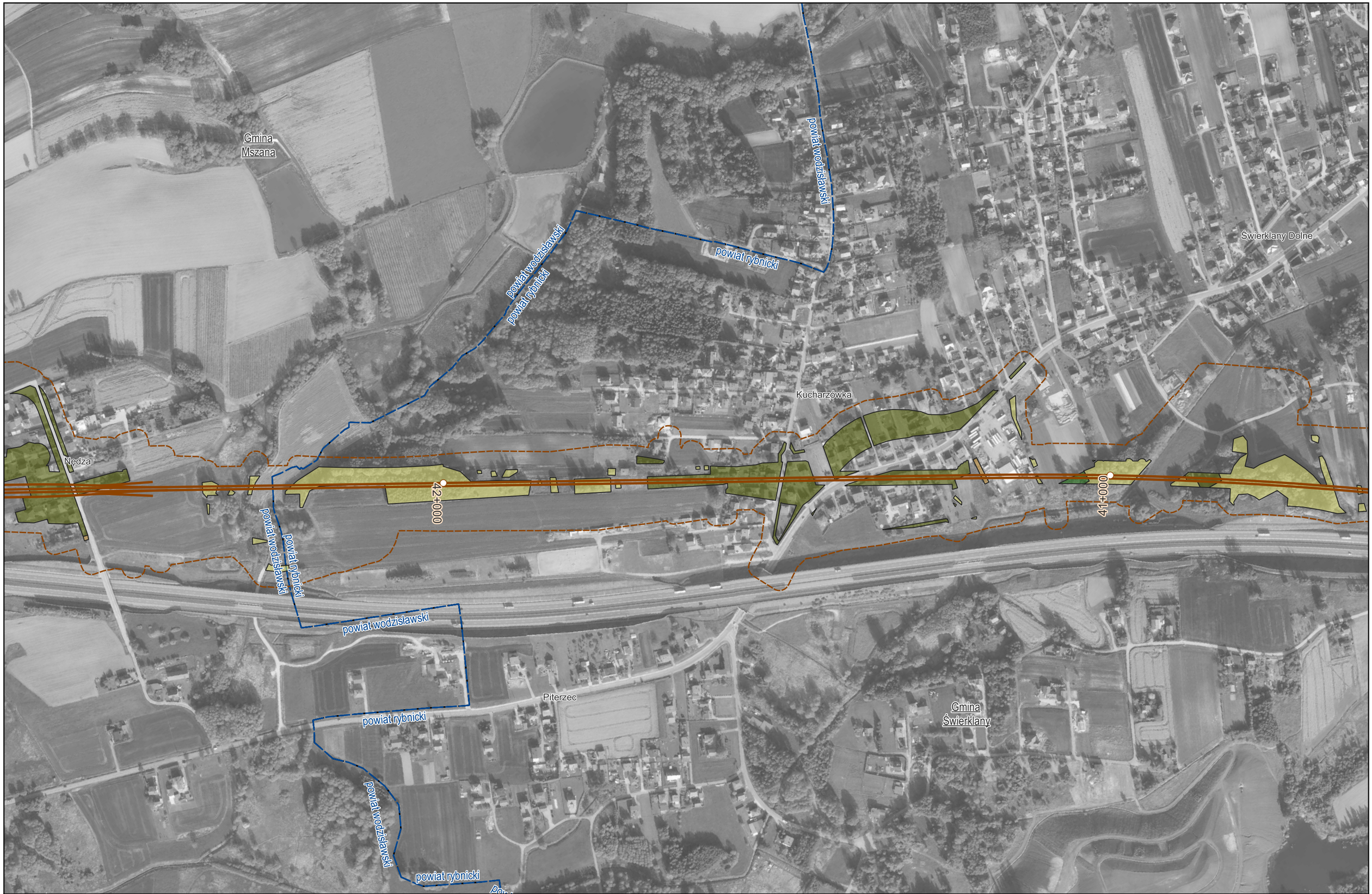

Zamawiający:

CENTRALNY PORT KOMUNIKACYJNY

Centralny Port Komunikacyjny Sp. z o.o.
Al. Jerozolimskie 142b,
02-305 Warszawa

Wykonawca:

DOHWA ENGINEERING

Dohwa Engineering Co., Ltd. (Lider)
adres korespondencyjny:
(Daechi-dong) 438 Samseong-ro,
Gangnam-gu, Seoul 06178,
Republika Korei

KOREA NATIONAL RAILWAY

KOREA NATIONAL RAILWAY (Partner)
adres korespondencyjny:
242 Jungang-ro, Dong-gu,
Daejeon 34618,
Republika Korei

Inwestycja:

CENTRALNY PORT KOMUNIKACYJNY

Rzeczpospolita Polska

Dofinansowane przez Unię Europejską

Projekt pn. „Utworzenie nowego połączenia transgranicznego na odcinku Katowice - Ostrawa sieci kompleksowej TEN-T (Etap I)" jest dofinansowany przez Unię Europejską z Instrumentu „Łącząc Europę"

Tytuł:

Zał. 3 Mapa wycinki zieleni szacowanej w wariancie W74

0 100 200 m

Arkusz nr 29/46
Skala 1:5000
Data 12.2025
Format wydruku A3



Zamawiający:

CENTRALNY PORT KOMUNIKACYJNY

Centralny Port Komunikacyjny Sp. z o.o.
Al. Jerozolimskie 142b,
02-305 Warszawa

Wykonawca:

DOHWA ENGINEERING

Dohwa Engineering Co., Ltd. (Lider)
adres korespondencyjny:
(Daechi-dong) 438 Samseong-ro,
Gangnam-gu, Seoul 06178,
Republika Korei

KOREA NATIONAL RAILWAY

KOREA NATIONAL RAILWAY (Partner)
adres korespondencyjny:
242 Jungang-ro, Dong-gu,
Daejeon 34618,
Republika Korei

Inwestycja:

CENTRALNY PORT KOMUNIKACYJNY

Rzeczpospolita Polska

Dofinansowane przez Unię Europejską

Projekt pn. „Utworzenie nowego połączenia transgranicznego na odcinku Katowice - Ostrawa sieci kompleksowej TEN-T (Etap I)" jest dofinansowany przez Unię Europejską z Instrumentu „Łącząc Europę"

Tytuł:

Zał. 3 Mapa wycinki zieleni szacowanej w wariancie W74

0 100 200 m

Arkusz nr 30/46
Skala 1:5000
Data 12.2025
Format wydruku A3

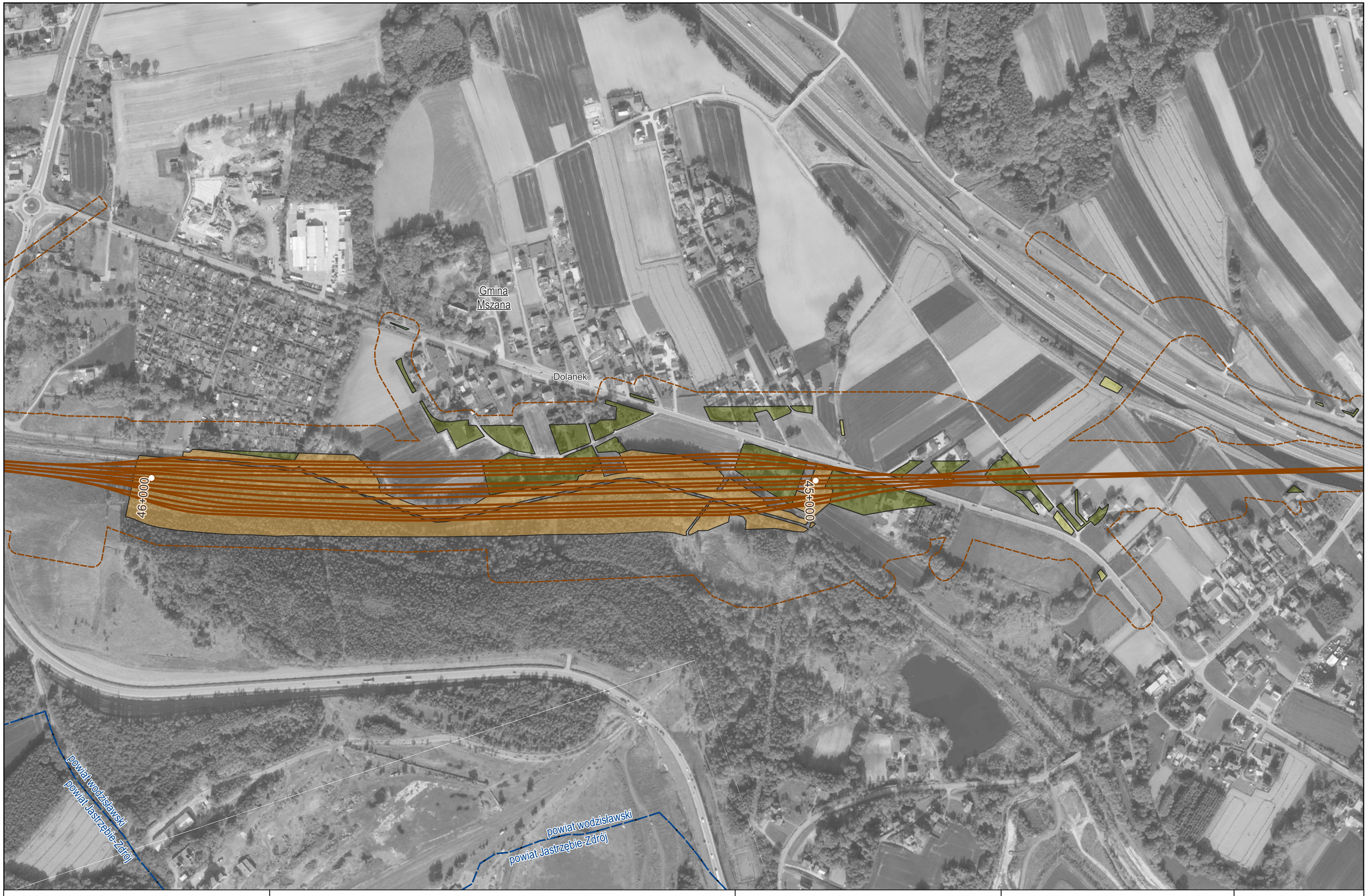

Zamawiający:
CENTRALNY PORT KOMUNIKACYJNY
Centralny Port Komunikacyjny Sp. z o.o.
Al. Jerozolimskie 142b,
02-305 Warszawa

Wykonawca:
DOHWA ENGINEERING
Dohwa Engineering Co., Ltd. (Lider)
adres korespondencyjny:
(Daechi-dong) 438 Samseong-ro,
Gangnam-gu, Seoul 06178,
Republika Korei

KOREA NATIONAL RAILWAY
KOREA NATIONAL RAILWAY (Partner)
adres korespondencyjny:
242 Jungang-ro, Dong-gu,
Daejeon 34618,
Republika Korei

Inwestycja:
CENTRALNY PORT KOMUNIKACYJNY
Rzeczpospolita Polska
Dofinansowane przez Unię Europejską
Projekt pn. „Utworzenie nowego połączenia transgranicznego na odcinku Katowice - Ostrawa sieci kompleksowej TEN-T (Etap I)" jest dofinansowany przez Unię Europejską z Instrumentu „Łącząc Europę"

Tytuł:
Zał. 3 Mapa wycinki zieleni szacowanej w wariancie W74

0 100 200 m

Arkusz nr 31/46
Skala 1:5000
Data 12.2025
Format wydruku A3

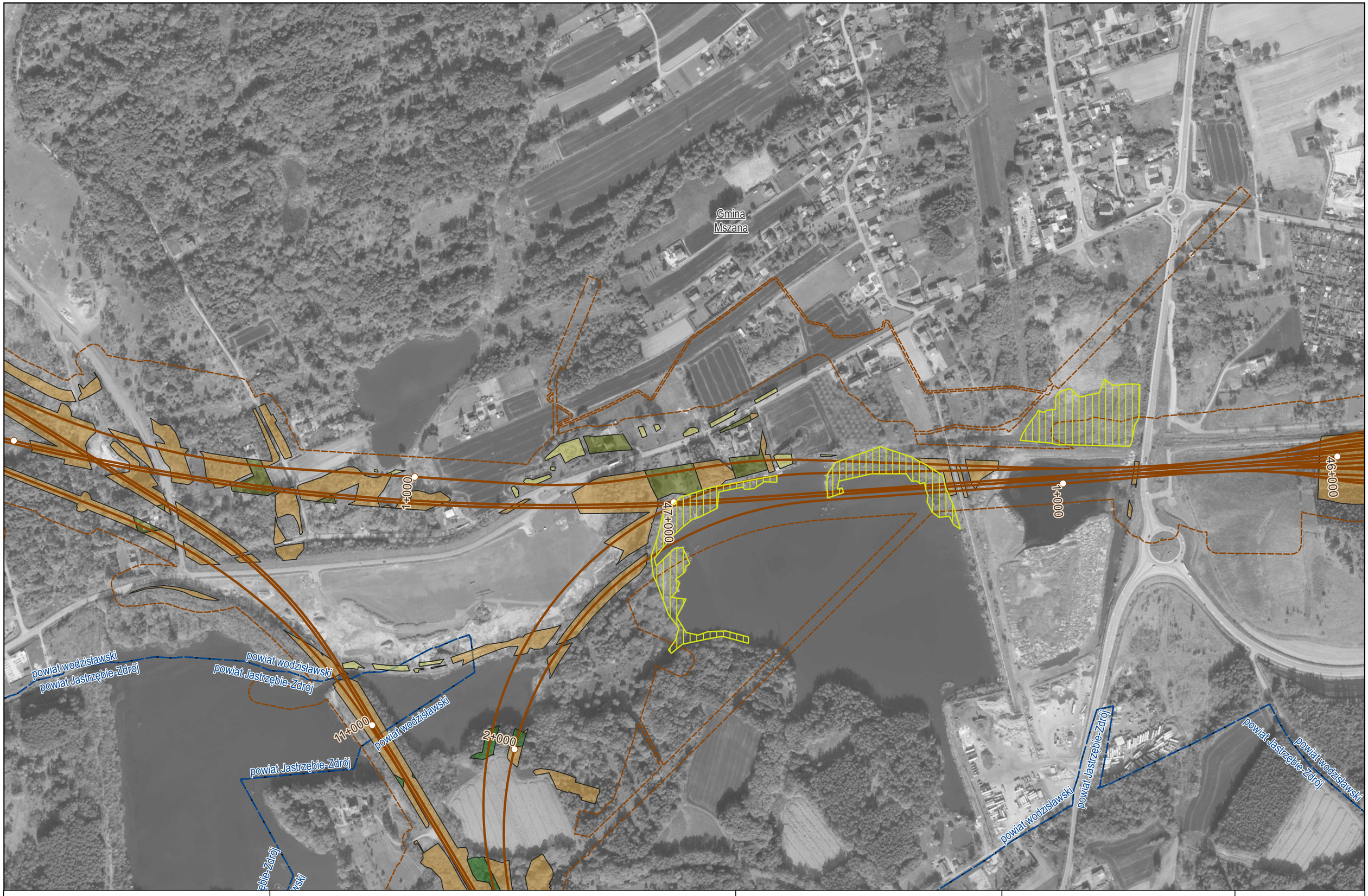

Zamawiający:

CENTRALNY PORT KOMUNIKACYJNY

Centralny Port Komunikacyjny Sp. z o.o.
Al. Jerozolimskie 142b,
02-305 Warszawa

Wykonawca:

DOHWA ENGINEERING

Dohwa Engineering Co., Ltd. (Lider)
adres korespondencyjny:
(Daechi-dong) 438 Samseong-ro,
Gangnam-gu, Seoul 06178,
Republika Korei

KOREA NATIONAL RAILWAY

KOREA NATIONAL RAILWAY (Partner)
adres korespondencyjny:
242 Jungang-ro, Dong-gu,
Daejeon 34618,
Republika Korei

Inwestycja:

CENTRALNY PORT KOMUNIKACYJNY

Rzeczpospolita Polska

Dofinansowane przez Unię Europejską

Projekt pn. „Utworzenie nowego połączenia transgranicznego na odcinku Katowice - Ostrawa sieci kompleksowej TEN-T (Etap I)" jest dofinansowany przez Unię Europejską z Instrumentu „Łącząc Europę"

Tytuł:

Zał. 3 Mapa wycinki zieleni
szacowanej w wariancie W74

0 100 200 m

Arkusz nr 32/46
Skala 1:5000
Data 12.2025
Format wydruku A3



Zamawiający:

CENTRALNY PORT KOMUNIKACYJNY

Centralny Port Komunikacyjny Sp. z o.o.
Al. Jerozolimskie 142b,
02-305 Warszawa

Wykonawca:

DOHWA ENGINEERING

Dohwa Engineering Co., Ltd. (Lider)
adres korespondencyjny:
(Daechi-dong) 438 Samseong-ro,
Gangnam-gu, Seoul 06178,
Republika Korei

KOREA NATIONAL RAILWAY

KOREA NATIONAL RAILWAY (Partner)
adres korespondencyjny:
242 Jungang-ro, Dong-gu,
Daejeon 34618,
Republika Korei

Inwestycja:

CENTRALNY PORT KOMUNIKACYJNY

Rzeczpospolita Polska

Dofinansowane przez Unię Europejską

Projekt pn. „Utworzenie nowego połączenia transgranicznego na odcinku Katowice - Ostrawa sieci kompleksowej TEN-T (Etap II)" jest dofinansowany przez Unię Europejską z Instrumentu „Łącząc Europę"

Tytuł:

Zał. 3 Mapa wycinki zieleni
szacowanej w wariancie W74

0 100 200 m

Arkusz nr 33/46
Skala 1:5000
Data 12.2025
Format wydruku A3

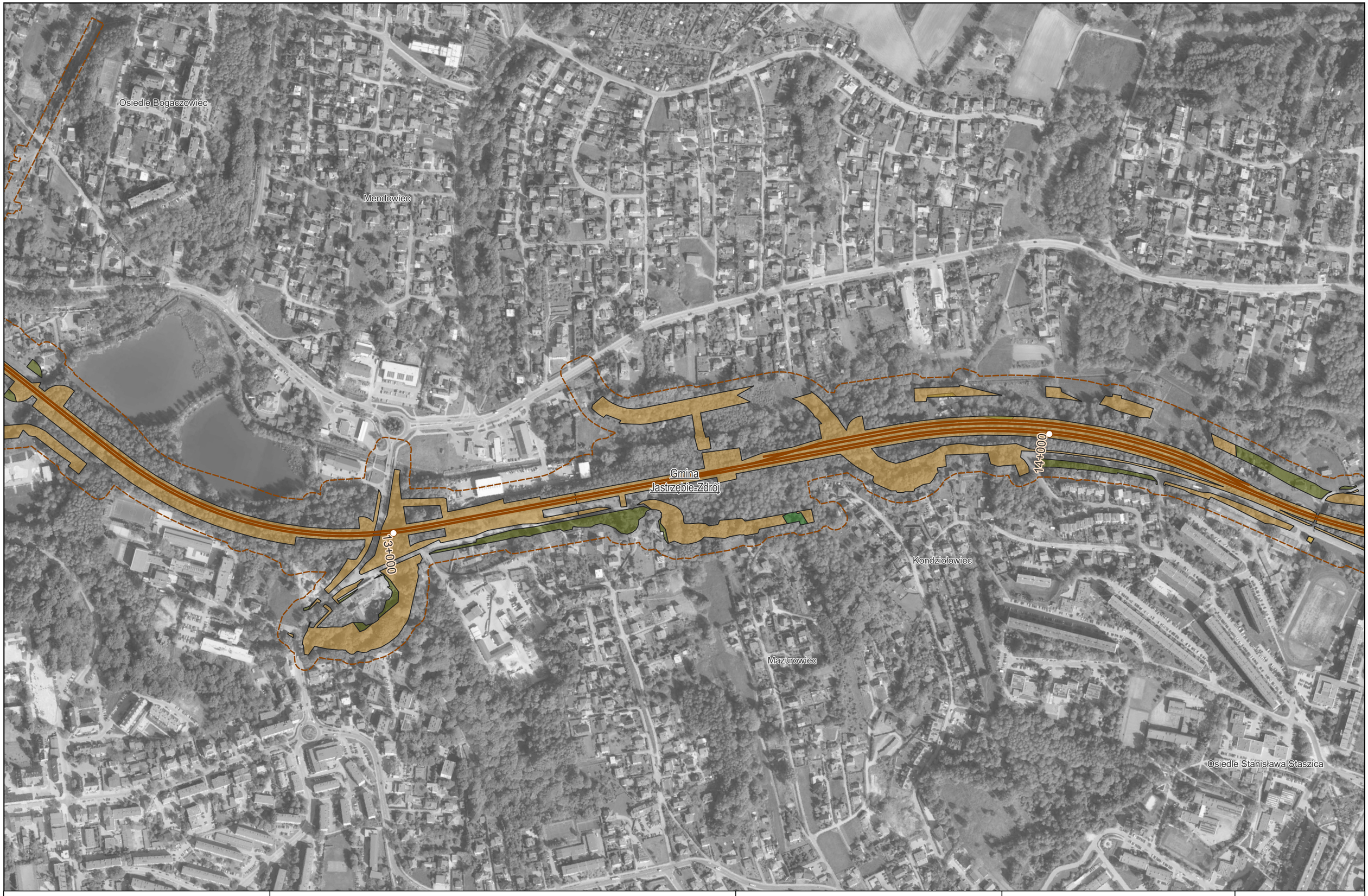

Zamawiający:
Centralny Port Komunikacyjny Sp. z o.o.
Al. Jerozolimskie 142b,
02-305 Warszawa

Wykonawca:
Dohwa Engineering Co., Ltd. (Lider)
adres korespondencyjny:
(Daechi-dong) 438 Samseong-ro,
Gangnam-gu, Seoul 06178,
Republika Korei

KOREA NATIONAL RAILWAY (Partner)
adres korespondencyjny:
242 Jungang-ro, Dong-gu,
Daejeon 34618,
Republika Korei

Inwestycja:
Rzeczpospolita Polska
Dofinansowane przez Unię Europejską

Projekt pn. „Utworzenie nowego połączenia transgranicznego na odcinku Katowice - Ostrawa sieci kompleksowej TEN-T (Etap I)" jest dofinansowany przez Unię Europejską z Instrumentu „Łącząc Europę"

Tytuł:
Zał. 3 Mapa wycinki zieleni szacowanej w wariancie W74

0 100 200 m

Arkusz nr 34/46
Skala 1:5000
Data 12.2025
Format wydruku A3



Zamawiający:
CENTRALNY PORT KOMUNIKACYJNY
Centralny Port Komunikacyjny Sp. z o.o.
Al. Jerozolimskie 142b,
02-305 Warszawa

Wykonawca:
DOHWA ENGINEERING
Dohwa Engineering Co., Ltd. (Lider)
adres korespondencyjny:
(Daechi-dong) 438 Samseong-ro,
Gangnam-gu, Seoul 06178,
Republika Korei

KOREA NATIONAL RAILWAY
KOREA NATIONAL RAILWAY (Partner)
adres korespondencyjny:
242 Jungang-ro, Dong-gu,
Daejeon 34618,
Republika Korei

Inwestycja:
CENTRALNY PORT KOMUNIKACYJNY
Rzeczpospolita Polska
Dofinansowane przez Unię Europejską
Projekt pn. „Utworzenie nowego połączenia transgranicznego na odcinku Katowice - Ostrawa sieci kompleksowej TEN-T (Etap I)" jest dofinansowany przez Unię Europejską z Instrumentu „Łącząc Europę"

Tytuł:
Zał. 3 Mapa wycinki zieleni szacowanej w wariancie W74

0 100 200 m

Arkusz nr 35/46
Skala 1:5000
Data 12.2025
Format wydruku A3

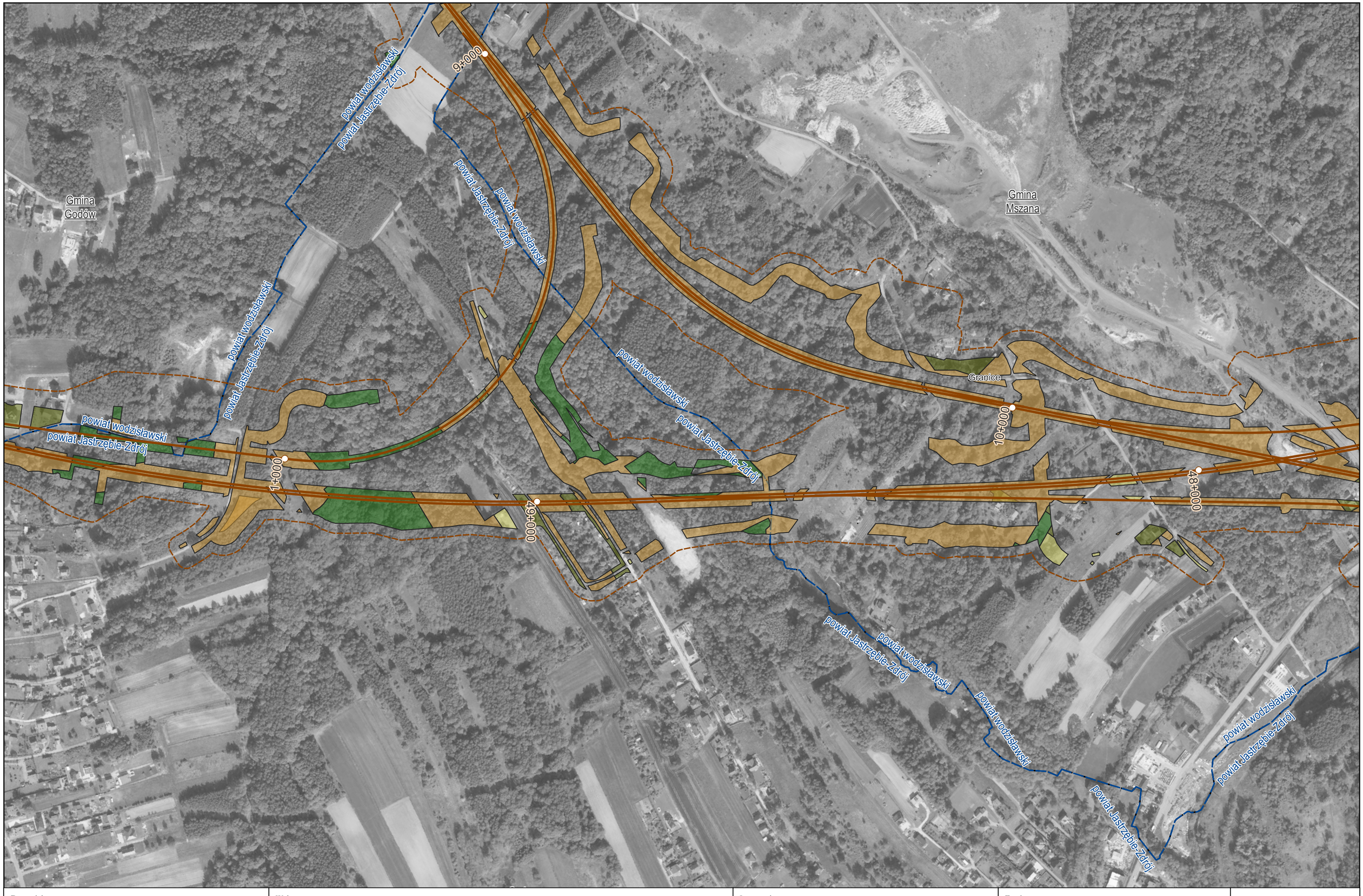

Zamawiający: CENTRALNY PORT KOMUNIKACYJNY Centralny Port Komunikacyjny Sp. z o.o. Al. Jerozolimskie 142b, 02-305 Warszawa	Wykonawca: DOHWA ENGINEERING Dohwa Engineering Co., Ltd. (Lider) adres korespondencyjny: (Daechi-dong) 438 Samseong-ro, Gangnam-gu, Seoul 06178, Republika Korei KOREA NATIONAL RAILWAY KOREA NATIONAL RAILWAY (Partner) adres korespondencyjny: 242 Jungang-ro, Dong-gu, Daejeon 34618, Republika Korei	Inwestycja: CENTRALNY PORT KOMUNIKACYJNY Rzeczpospolita Polska Dofinansowane przez Unię Europejską Projekt pn. „Utworzenie nowego połączenia transgranicznego na odcinku Katowice - Ostrawa sieci kompleksowej TEN-T (Etap I)" jest dofinansowany przez Unię Europejską z Instrumentu „Łącząc Europę"	Tytuł: Zał. 3 Mapa wycinki zieleni szacowanej w wariancie W74 0 100 200 m	Arkusz nr 36/46 Skala 1:5000 Data 12.2025 Format wydruku A3



Zamawiający:

CENTRALNY PORT KOMUNIKACYJNY

Centralny Port Komunikacyjny Sp. z o.o.
Al. Jerozolimskie 142b,
02-305 Warszawa

Wykonawca:

DOHWA ENGINEERING

Dohwa Engineering Co., Ltd. (Lider)
adres korespondencyjny:
(Daechi-dong) 438 Samseong-ro,
Gangnam-gu, Seoul 06178,
Republika Korei

KOREA NATIONAL RAILWAY

KOREA NATIONAL RAILWAY (Partner)
adres korespondencyjny:
242 Jungang-ro, Dong-gu,
Daejeon 34618,
Republika Korei

Inwestycja:

CENTRALNY PORT KOMUNIKACYJNY

Rzeczpospolita Polska

Dofinansowane przez Unię Europejską

Projekt pn. „Utworzenie nowego połączenia transgranicznego na odcinku Katowice - Ostrawa sieci kompleksowej TEN-T (Etap I)" jest dofinansowany przez Unię Europejską z Instrumentu „Łącząc Europę"

Tytuł:

Zał. 3 Mapa wycinki zieleni
szacowanej w wariancie W74

0 100 200 m

Arkusz nr 37/46
Skala 1:5000
Data 12.2025
Format wydruku A3



Zamawiający:

CENTRALNY PORT KOMUNIKACYJNY

Centralny Port Komunikacyjny Sp. z o.o.
Al. Jerozolimskie 142b,
02-305 Warszawa

Wykonawca:

DOHWA ENGINEERING

Dohwa Engineering Co., Ltd. (Lider)
adres korespondencyjny:
(Daechi-dong) 438 Samseong-ro,
Gangnam-gu, Seoul 06178,
Republika Korei

KOREA NATIONAL RAILWAY

KOREA NATIONAL RAILWAY (Partner)
adres korespondencyjny:
242 Jungang-ro, Dong-gu,
Daejeon 34618,
Republika Korei

Inwestycja:

CENTRALNY PORT KOMUNIKACYJNY

Rzeczpospolita Polska

Dofinansowane przez Unię Europejską

Projekt pn. „Utworzenie nowego połączenia transgranicznego na odcinku Katowice - Ostrawa sieci kompleksowej TEN-T (Etap I)" jest dofinansowany przez Unię Europejską z Instrumentu „Łącząc Europę"

Tytuł:

Zał. 3 Mapa wycinki zieleni
szacowanej w wariancie W74

0 100 200 m

Arkusz nr 38/46
Skala 1:5000
Data 12.2025
Format wydruku A3



Zamawiający:
CENTRALNY PORT KOMUNIKACYJNY
Centralny Port Komunikacyjny Sp. z o.o.
Al. Jerozolimskie 142b,
02-305 Warszawa

Wykonawca:
DOHWA ENGINEERING
Dohwa Engineering Co., Ltd. (Lider)
adres korespondencyjny:
(Daechi-dong) 438 Samseong-ro,
Gangnam-gu, Seoul 06178,
Republika Korei

KOREA NATIONAL RAILWAY
KOREA NATIONAL RAILWAY (Partner)
adres korespondencyjny:
242 Jungang-ro, Dong-gu,
Daejeon 34618,
Republika Korei

Inwestycja:
CENTRALNY PORT KOMUNIKACYJNY
Rzeczpospolita Polska
Dofinansowane przez Unię Europejską
Projekt pn. „Utworzenie nowego połączenia transgranicznego na odcinku Katowice – Ostrawa sieci kompleksowej TEN-T (Etap II" jest dofinansowany przez Unię Europejską z Instrumentu „Łącząc Europę"

Tytuł:
Zał. 3 Mapa wycinki zieleni szacowanej w wariancie W74

0 100 200 m

Arkusz nr 39/46
Skala 1:5000
Data 12.2025
Format wydruku A3



Zamawiający:

CENTRALNY PORT KOMUNIKACYJNY

Centralny Port Komunikacyjny Sp. z o.o.
Al. Jerozolimskie 142b,
02-305 Warszawa

Wykonawca:

DOHWA ENGINEERING

Dohwa Engineering Co., Ltd. (Lider)
adres korespondencyjny:
(Daechi-dong) 438 Samseong-ro,
Gangnam-gu, Seoul 06178,
Republika Korei

KOREA NATIONAL RAILWAY

KOREA NATIONAL RAILWAY (Partner)
adres korespondencyjny:
242 Jungang-ro, Dong-gu,
Daejeon 34618,
Republika Korei

Inwestycja:

CENTRALNY PORT KOMUNIKACYJNY

Rzeczpospolita Polska

Dofinansowane przez Unię Europejską

Projekt pn. „Utworzenie nowego połączenia transgranicznego na odcinku Katowice - Ostrawa sieci kompleksowej TEN-T (Etap I)" jest dofinansowany przez Unię Europejską z Instrumentu „Łącząc Europę"

Tytuł:

Zał. 3 Mapa wycinki zieleni
szacowanej w wariancie W74

0 100 200 m

Arkusz nr 40/46
Skala 1:5000
Data 12.2025
Format wydruku A3



Zamawiający:

CENTRALNY PORT KOMUNIKACYJNY

Centralny Port Komunikacyjny Sp. z o.o.
Al. Jerozolimskie 142b,
02-305 Warszawa

Wykonawca:

DOHWA ENGINEERING

Dohwa Engineering Co., Ltd. (Lider)
adres korespondencyjny:
(Daechi-dong) 438 Samseong-ro,
Gangnam-gu, Seoul 06178,
Republika Korei

KOREA NATIONAL RAILWAY

KOREA NATIONAL RAILWAY (Partner)
adres korespondencyjny:
242 Jungang-ro, Dong-gu,
Daejeon 34618,
Republika Korei

Inwestycja:

CENTRALNY PORT KOMUNIKACYJNY

Rzeczpospolita Polska

Dofinansowane przez Unię Europejską

Projekt pn. „Utworzenie nowego połączenia transgranicznego na odcinku Katowice - Ostrawa sieci kompleksowej TEN-T (Etap I)" jest dofinansowany przez Unię Europejską z Instrumentu „Łącząc Europę"

Tytuł:

Zał. 3 Mapa wycinki zieleni
szacowanej w wariancie W74

0 100 200 m

Arkusz nr 41/46
Skala 1:5000
Data 12.2025
Format wydruku A3



Zamawiający:

CENTRALNY PORT KOMUNIKACYJNY

Centralny Port Komunikacyjny Sp. z o.o.
Al. Jerozolimskie 142b,
02-305 Warszawa

Wykonawca:

DOHWA ENGINEERING

Dohwa Engineering Co., Ltd. (Lider)
adres korespondencyjny:
(Daechi-dong) 438 Samseong-ro,
Gangnam-gu, Seoul 06178,
Republika Korei

KOREA NATIONAL RAILWAY

KOREA NATIONAL RAILWAY (Partner)
adres korespondencyjny:
242 Jungang-ro, Dong-gu,
Daejeon 34618,
Republika Korei

Inwestycja:

CENTRALNY PORT KOMUNIKACYJNY

Rzeczpospolita Polska

Dofinansowane przez Unię Europejską

Projekt pn. „Utworzenie nowego połączenia transgranicznego na odcinku Katowice - Ostrawa sieci kompleksowej TEN-T (Etap I)" jest dofinansowany przez Unię Europejską z Instrumentu „Łącząc Europę"

Tytuł:

Zał. 3 Mapa wycinki zieleni
szacowanej w wariancie W74

0 100 200 m

Arkusz nr 42/46
Skala 1:5000
Data 12.2025
Format wydruku A3



Zamawiający:

CENTRALNY PORT KOMUNIKACYJNY

Centralny Port Komunikacyjny Sp. z o.o.
Al. Jerozolimskie 142b,
02-305 Warszawa

Wykonawca:

DOHWA ENGINEERING

Dohwa Engineering Co., Ltd. (Lider)
adres korespondencyjny:
(Daechi-dong) 438 Samseong-ro,
Gangnam-gu, Seoul 06178,
Republika Korei

KOREA NATIONAL RAILWAY

KOREA NATIONAL RAILWAY (Partner)
adres korespondencyjny:
242 Jungang-ro, Dong-gu,
Daejeon 34618,
Republika Korei

Inwestycja:

CENTRALNY PORT KOMUNIKACYJNY

Rzeczpospolita Polska

Dofinansowane przez Unię Europejską

Projekt pn. „Utworzenie nowego połączenia transgranicznego na odcinku Katowice - Ostrawa sieci kompleksowej TEN-T (Etap I)" jest dofinansowany przez Unię Europejską z Instrumentu „Łącząc Europę"

Tytuł:

Zał. 3 Mapa wycinki zieleni
szacowanej w wariancie W74

0 100 200 m

Arkusz nr 43/46
Skala 1:5000
Data 12.2025
Format wydruku A3



Zamawiający:
CENTRALNY PORT KOMUNIKACYJNY
Centralny Port Komunikacyjny Sp. z o.o.
Al. Jerozolimskie 142b,
02-305 Warszawa

Wykonawca:
DOHWA ENGINEERING
Dohwa Engineering Co., Ltd. (Lider)
adres korespondencyjny:
(Daechi-dong) 438 Samseong-ro,
Gangnam-gu, Seoul 06178,
Republika Korei

KOREA NATIONAL RAILWAY
KOREA NATIONAL RAILWAY (Partner)
adres korespondencyjny:
242 Jungang-ro, Dong-gu,
Daejeon 34618,
Republika Korei

Inwestycja:
CENTRALNY PORT KOMUNIKACYJNY
Rzeczpospolita Polska
Dofinansowane przez Unię Europejską
Projekt pn. „Utworzenie nowego połączenia transgranicznego na odcinku Katowice - Ostrawa sieci kompleksowej TEN-T (Etap II)" jest dofinansowany przez Unię Europejską z Instrumentu „Łącząc Europę"

Tytuł:
Zał. 3 Mapa wycinki zieleni szacowanej w wariancie W74

0 100 200 m

Arkusz nr 44/46
Skala 1:5000
Data 12.2025
Format wydruku A3



Zamawiający:

CENTRALNY PORT KOMUNIKACYJNY

Centralny Port Komunikacyjny Sp. z o.o.
Al. Jerozolimskie 142b,
02-305 Warszawa

Wykonawca:

DOHWA ENGINEERING

Dohwa Engineering Co., Ltd. (Lider)
adres korespondencyjny:
(Daechi-dong) 438 Samseong-ro,
Gangnam-gu, Seoul 06178,
Republika Korei

KOREA NATIONAL RAILWAY

KOREA NATIONAL RAILWAY (Partner)
adres korespondencyjny:
242 Jungang-ro, Dong-gu,
Daejeon 34618,
Republika Korei

Inwestycja:

CENTRALNY PORT KOMUNIKACYJNY

Rzeczpospolita Polska

Dofinansowane przez Unię Europejską

Projekt pn. „Utworzenie nowego połączenia transgranicznego na odcinku Katowice - Ostrawa sieci kompleksowej TEN-T (Etap I)" jest dofinansowany przez Unię Europejską z Instrumentu „Łącząc Europę"

Tytuł:

Zał. 3 Mapa wycinki zieleni szacowanej w wariancie W74

0 100 200 m

Arkusz nr 45/46
Skala 1:5000
Data 12.2025
Format wydruku A3

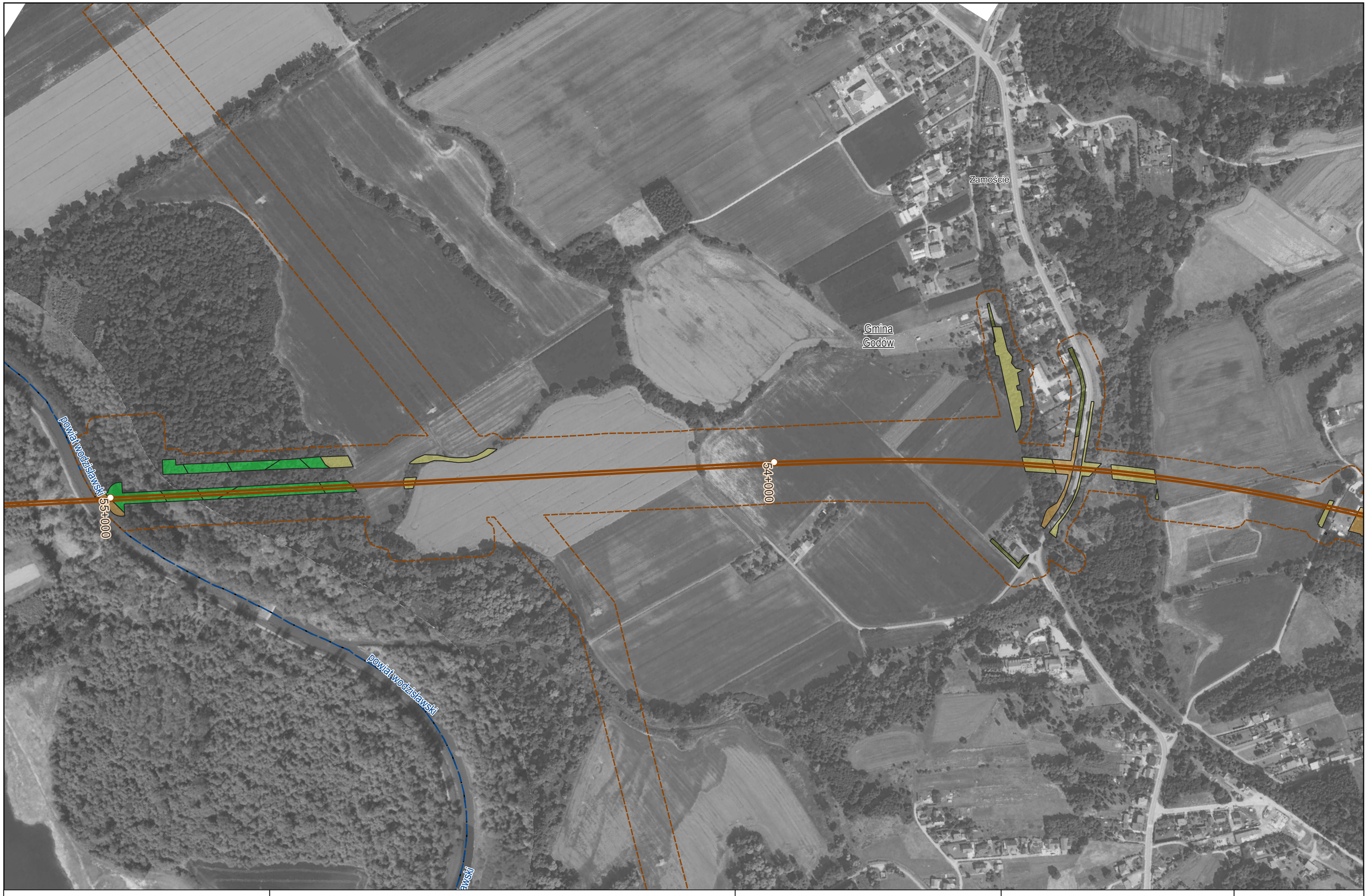

Zamawiający:

CENTRALNY PORT KOMUNIKACYJNY

Centralny Port Komunikacyjny Sp. z o.o.
Al. Jerozolimskie 142b,
02-305 Warszawa

Wykonawca:

DOHWA ENGINEERING

Dohwa Engineering Co., Ltd. (Lider)
adres korespondencyjny:
(Daechi-dong) 438 Samseong-ro,
Gangnam-gu, Seoul 06178,
Republika Korei

KOREA NATIONAL RAILWAY

KOREA NATIONAL RAILWAY (Partner)
adres korespondencyjny:
242 Jungang-ro, Dong-gu,
Daejeon 34618,
Republika Korei

Inwestycja:

CENTRALNY PORT KOMUNIKACYJNY

Rzeczpospolita Polska

Dofinansowane przez Unię Europejską

Projekt pn. „Utworzenie nowego połączenia transgranicznego na odcinku Katowice - Ostrawa sieci kompleksowej TEN-T (Etap II" jest dofinansowany przez Unię Europejską z Instrumentu „Łącząc Europę"

Tytuł:

Zał. 3 Mapa wycinki zieleni
szacowanej w wariancie W74

0 100 200 m

Arkusz nr 46/46
Skala 1:5000
Data 12.2025
Format wydruku A3