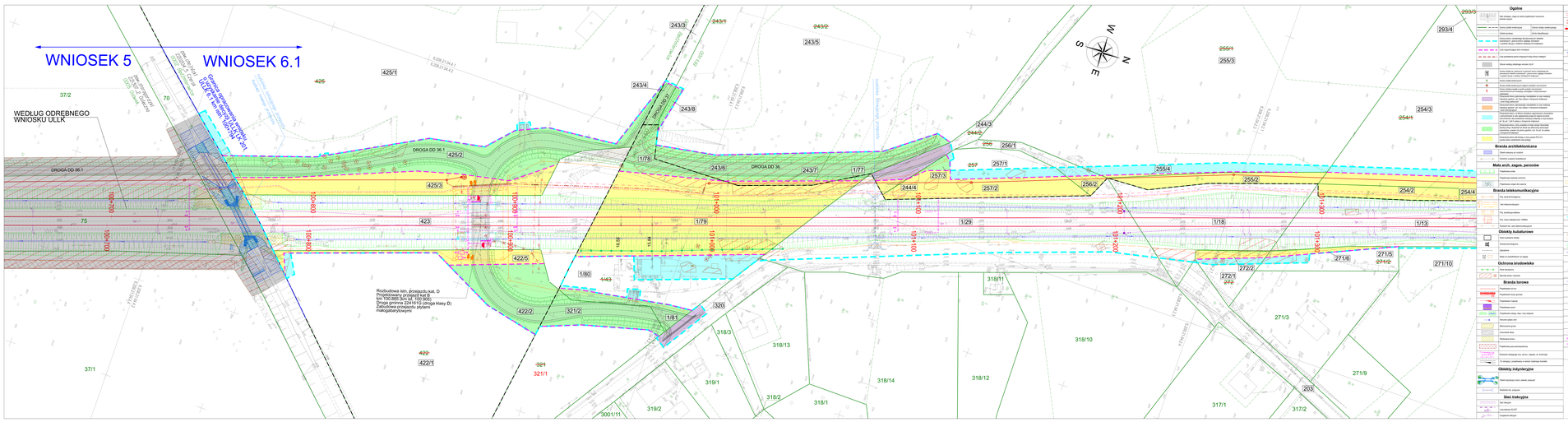

Ogólne

- Nie istniejący napis ale wstawa przepisowych znaków drogowych
- Granica działki ewidencyjnej
- Granica obrębu ewidencyjnego
- Granica gminy
- Granica powiatu
- Istniejące elementy infrastruktury technicznej (kolizyjne z projektowanym zagospodarowaniem terenu) - w zależności od ich rodzaju należy usunąć lub zabezpieczyć
- Istniejąca przepustka w nasypie
- Istniejąca przepustka w wykopie
- Istniejąca przepustka pod drogą lub koryto ciągu pieszego
- Obszar według ostatniego wniosku ULLK
- Nowo ustalone w projekcie granice kolejowe do wydzielenia na podstawie ustawy o ochronie gruntów rolnych i leśnych
- Nowo ustalone granice pasa drogowego do wydzielenia na podstawie ustawy o drogach publicznych
- Nowo ustalone granice obszaru kolejowego do wydzielenia na podstawie ustawy o transporcie kolejowym
- Obszar objęty zmianą miejscowego planu zagospodarowania przestrzennego gminy Czarnia uchwałą nr XLVI/300/2014 z dnia 29 października 2014 r. w sprawie miejscowego planu zagospodarowania przestrzennego gminy Czarnia (Dz. Urz. Woj. Kujawsko-Pomorskiego z dnia 14 listopada 2014 r. poz. 3453)
- Obszar objęty zmianą miejscowego planu zagospodarowania przestrzennego gminy Czarnia uchwałą nr XLVI/300/2014 z dnia 29 października 2014 r. w sprawie miejscowego planu zagospodarowania przestrzennego gminy Czarnia (Dz. Urz. Woj. Kujawsko-Pomorskiego z dnia 14 listopada 2014 r. poz. 3453) - w zakresie ustalenia przeznaczenia terenów pod zabudowę mieszkaniową jednorodzinną
- Obszar objęty zmianą miejscowego planu zagospodarowania przestrzennego gminy Czarnia uchwałą nr XLVI/300/2014 z dnia 29 października 2014 r. w sprawie miejscowego planu zagospodarowania przestrzennego gminy Czarnia (Dz. Urz. Woj. Kujawsko-Pomorskiego z dnia 14 listopada 2014 r. poz. 3453) - w zakresie ustalenia przeznaczenia terenów pod zabudowę usługową

Brama architektoniczna

- Obiekt istniejący do zostania
- Projekt nowego przekładanego
- Projektowana opaska

Małe arch. zagoś. parkoriów

- Projektowana ławka
- Projektowana ławka z oparciem
- Projektowany kosz na śmieci
- Projektowana tablica informacyjna
- Projektowana tablica informacyjna
- Projektowana tablica informacyjna