

MAŁOPOLSKI ODDZIAŁ REGIONALNY
ARIMR
WPLYNEŁO DNIA:
17. 02. 2026
L. Dz.



MK DOLIWA CAR - BIURO RZECZOWNAWCÓW SAMOCHODOWYCH
tel: +48 536 488 555, +48 501 315 657
e-mail: biuro@doliwa.pl
www.doliwa.pl



139798968
KWE . OR06 . 2026 . 13170
AKrupińska

1127/BOR

WYCENA Nr: 41100/26

z dnia: 2026/02/06

Wykonawca wyceny : inż. Mateusz Michał Dzik

Właściciel: AGENCJA RESTRUKTURYZACJI I MODERNIZACJI ROLNICTWA

Adres: ul. Jana Pawła II 70, 00-175 Warszawa

Zadanie: Określenie wartości rynkowej pojazdu

DANE IDENTYFIKACYJNE POJAZDU

Dane: [T] II-2026

Marka: SUZUKI

Rok produkcji: 2015

Model: Jimny 1.3 MR 13 E5

Wersja: Comfort

Nr rejestracyjny: WI 5072Y

Rodzaj pojazdu: Samochód terenowy

VIN: JSAFJB43V00640185

Nr INFO-EKSPERT / ID pojazdu	036-00638 / 127934
Data pierwszej rejestracji	2015/06/25
Wskazanie drogomierza	262340 km
Okres eksploatacji pojazdu (15/06/25-26/02/06)	127 mies.
Kolor powłoki lakierowej, (rodzaj lakieru)	srebrny 2-warstwowy z efektem metalicznym
Dop. masa całkowita	1420 kg
Rodzaj nadwozia	kombi (uniwersalne) 3 drzwiowe 4 osobowe
Konstrukcja	rama
Oznaczenie silnika	M13A VVT
Jednostka napędowa	z zapłonem iskrowym (wtrysk)
Pojemność / Moc silnika	1328 ccm / 63kW (86KM)
Liczba cylindrów / Układ cylindrów / Liczba zaworów	4 / rzędowy / 16
Rodzaj skrzyni biegów	manualna
Rodzaj napędu	4WD (4x4)

WYPOSAŻENIE STANDARDOWE (2012.11-2017.12)

Lp.	Nazwa elementu wyposażenia	Lp.	Nazwa elementu wyposażenia
1	Głośniki 2 szt.	13	Sygnalizacja niezapiętego pasa bezpieczeństwa kierowcy
2	Immobilizer	14	Sygnalizacja otwartych drzwi
3	Klimatyzacja	15	Sygnalizacja pozostawienia kluczyków w stacyjce
4	Napęd przedniego mostu dołączany	16	Sygnalizacja pozostawienia włączonych świateł
5	Napinacze przednich pasów bezpieczeństwa z kontrolą naciągu	17	System wspomagania nagłego hamowania
6	Obrotomierz	18	Szyba przednia z filtrem UV
7	Oparcie siedzeń tylnych dzielone	19	Szyba tylna ogrzewana
8	Pasy bezpieczeństwa przednie z regulacją wysokości mocowania	20	Szyby przednie regulowane elektrycznie
9	Poduszka powietrzna kierowcy	21	Światło dodatkowe STOP
10	Poduszka powietrzna pasażera	22	Tapicerka tekstylna
11	Radioodtwarzacz CD	23	Wspomaganie układu kierowniczego
12	Relingi dachowe	24	Zamek centralny zdalnie sterowany

Lp. Nazwa pakietu / elementu pakietu wyposażenia standardowego

- 1 ABS + EBD - system dystrybucji siły hamowania
ABS - system zapobiegający blokowaniu kół
System dystrybucji siły hamowania elektroniczny EBD
- 2 Fotele przednie podgrzewane

inż. Mateusz Michał Dzik
rzecznawca samochodowy

- Fotel kierowcy podgrzewany
Fotel pasażera podgrzewany
3 Lusterka zewnętrzne podgrzewane i regulowane elektrycznie
Lusterka zewnętrzne regulowane elektrycznie
Lusterka zewnętrzne podgrzewane elektrycznie

WYPOSAŻENIE DODATKOWE

Lp.	Nazwa elementu wyposażenia	Wartość [PLN]
1	Lakier metalizowany	838
2	+Światła p/mgielne przednie	126
3	Wycieraczka szyby tylnej	406
4	Zagłówki foteli przednich	406

OPISY DOTYCZĄCE POJAZDU

Pojazd zbadałem w Krakowie Młyńska Boczna - parking. Stan zgodny z okresem użytkowania i przebiegiem. Stwierdziłem następujące uszkodzenia:

1. Nadwozie pojazdu - otarcia i zarysowania powłoki lakierowej
2. Rama - ogniska korozji
3. Wnętrze pojazdu - zabrudzone

KOREKTY

WARTOŚĆ BAZOWA BRUTTO (129 mies.)	41 100 PLN
KOREKTA ZA WYPOSAŻENIE DODATKOWE	1 776 PLN

Wyposażenie pojazdu powoduje powiększenie wartości pojazdu, gdy jest wyposażeniem ponadstandardowym oraz jest sprawne, czyli zdolne do spełnienia swojej funkcji. Wielkość korekty wartości bazowej, związanej z wyposażeniem dodatkowym pojazdu została określona na podstawie udziału tego wyposażenia w wartości standardowo wyposażonego nowego pojazdu z uwzględnieniem amortyzacji pojazdu i zwiększonej amortyzacji jego wyposażenia.

KOREKTA ZA PIERWSZĄ REJESTRACJĘ	107 PLN
---------------------------------	---------

Korekta uwzględnia wpływ daty pierwszej rejestracji pojazdu (pierwszego dopuszczenia do ruchu po zakupieniu pojazdu nowego) na jego wartość. Przyjmuje się, że pojazd bazowy został zarejestrowany po raz pierwszy 2015/05/15. Pojazd wyceniany został zarejestrowany 1 miesiąc później, zatem jego okres eksploatacji jest krótszy od okresu eksploatacji pojazdu bazowego i stąd wynika dodatnia korekta wartości.

KOREKTA ZA PRZEBIEG	- 10 686 PLN
---------------------	--------------

Korekta uwzględnia wpływ przebiegu pojazdu na jego wartość. Wartość bazowa (skorygowana o wpływ pierwszej rejestracji) została określona dla przebiegu normatywnego 137 600 km. Zweryfikowany przebieg wycenianego pojazdu jest większy od normatywnego o 124 740 km. Powoduje to zastosowanie korekty wartości w wysokości -24,86%.

KOREKTY RÓŻNE	- 4 843 PLN
---------------	-------------

W tym:	[%]	Wart. [PLN]
Stan utrzymania i dbałość o pojazd	-5,0	-1 614

Stan utrzymania i dbałość o pojazd mogą mieć wpływ na wartość rynkową pojazdu w przypadku, gdy stan wycenianego pojazdu istotnie odbiega od dobrego, odpowiedniego dla danego okresu eksploatacji i przebiegu.

Stwierdzony ponadprzeciętnie dobry stan świadczący o wyjątkowej dbałości o pojazd może stanowić podstawę korekty dodatniej wartości, stan gorszy od typowego dobrego - podstawę do korekty ujemnej.

W pojeździe stwierdzono: zabrudzenie tapicerki siedzeń nadwozia, zabrudzone wykładziny wnętrza nadwozia, liczne zarysowania powłoki lakierowej nadwozia, ślady korozji na elementach poszycia nadwozia.

Szczególny charakter eksploatacji	-10,0	-3 229
-----------------------------------	-------	--------

Negatywny wpływ na wartość rynkową może mieć używanie pojazdu w nietypowych warunkach, jak też w nietypowy sposób, np.: do nauki jazdy, do jazd sportowych i testowych, samochodu osobowego do celów zarobkowych, częsta jazda z przyczepą przez samochód osobowy lub terenowy, itp. Wielkość tej korekty szacuje się w zależności od intensywności i okresu eksploatacji pojazdu w szczególny sposób.

Pojazd firmowy użytkowany przez wielu kierowców.



Wartość rynkowa brutto wyżej zidentyfikowanego pojazdu, określona na dzień wykonania opinii wynosi:

27500 PLN

(słownie: dwadzieścia siedem tysięcy pięćset złotych)

w tym VAT (23,0%) 5142,28 PLN

Wartość określono na podstawie:

- notowań wartości rynkowych z bazy pojazdów "Komputerowego Systemu INFO-EKSPERT" na II-2026 zaakceptowanych przez wykonawcę opinii,
- korekt mających wpływ na wartość pojazdu.

Wycenę sporządził:

.....
pieczęć

Dnia 2026 -02- 06 r.

inż. Mateusz Michał Dzik
rzecznik samochodowy

00 001547 Ministerstwo Infrastruktury i Rozwoju
Certyfikat CCR PZM nr 560

DOKUMENTACJA FOTOGRAFICZNA

do wyceny nr: 41100/26

z dnia: 2026/02/06

DANE IDENTYFIKACYJNE POJAZDU

Dane: [T] II-2026

Marka: SUZUKI

Rok produkcji: 2015

Model: Jimny 1.3 MR'13 E5

Wersja: Comfort

Nr rejestracyjny: WI 5072Y

Rodzaj pojazdu: Samochód terenowy



inż. Mateusz Michał Dzik:
rzecznik samochodowy

RS 001547 Ministerstwo Infrastruktury i Rozwoju
Certyfikat CCR PZM nr 560



inż. Mateusz Michał Dzik
 rzeczoznawca samochodowy

PS 001547 Ministerstwo Infrastruktury i Rozwoju
 Gertyfikat CCR PZM nr 560



inż. Mateusz Michał Dzik
Rzecznik samochodowy
KRS 001847 Ministerstwo Infrastruktury i Rozwoju
Certyfikat CCR PZM nr 560



inż. Mateusz Michał Dzik
rzeczoznawca samochodowy

001547 Ministerstwo Infrastruktury i Rozwoju
Certyfikat CCR PZM nr 560

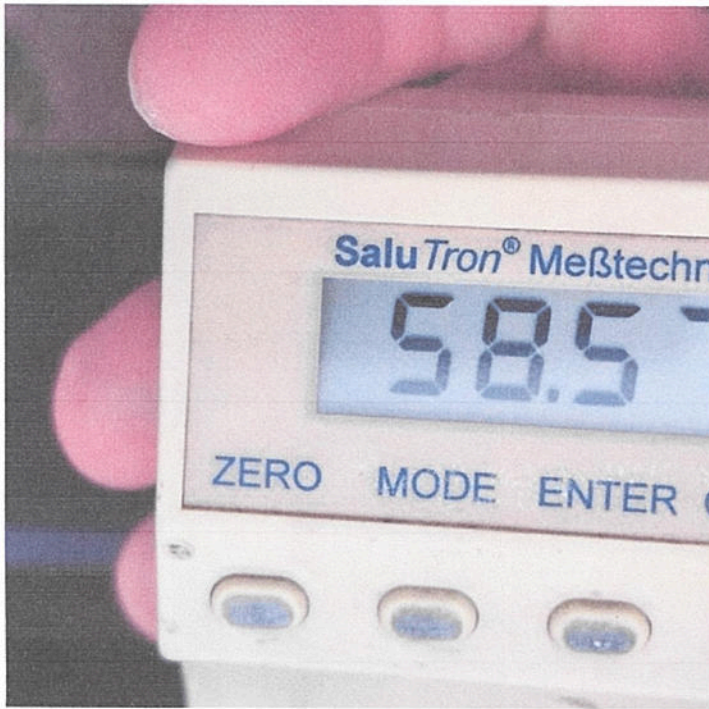

inż. Mateusz Michał Dzik
rozpoznawca samochodowy

RS 001547 Ministerstwo Infrastruktury i Rozwoju
Certyfikat CCR PZM nr 560

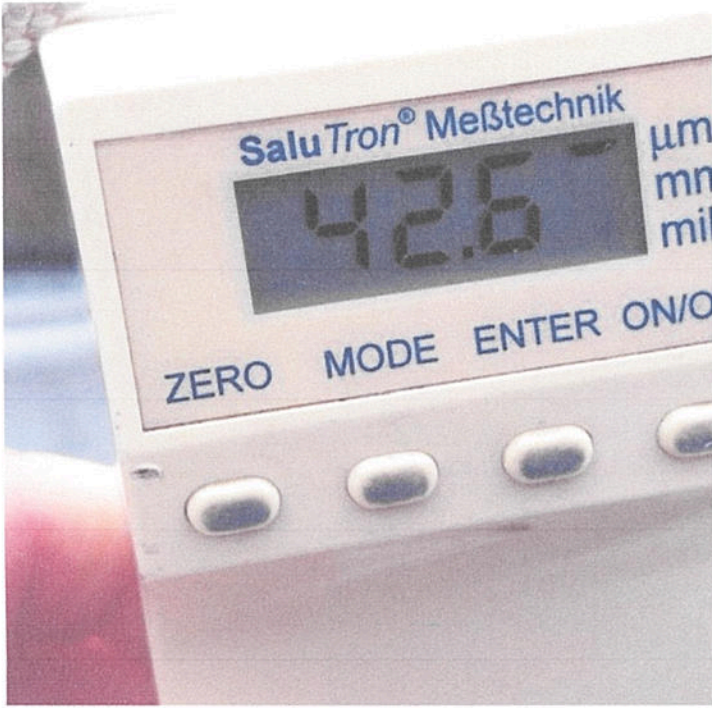

inż. Mateusz Michał Dzik
rzeczoznawca samochodowy

101547 Ministerstwo Infrastruktury i Rozwoju
Certyfikat CCR PZM nr 560

ARKUSZ USTALENIA WARTOŚCI POJAZDU

do wyceny nr: 41100/26

z dnia: 2026/02/06

Wykonawca wyceny : inż. Mateusz Michał Dzik

Właściciel: AGENCJA RESTRUKTURYZACJI I MODERNIZACJI ROLNICTWA

Adres: ul. Jana Pawła II 70, 00-175 Warszawa

Zadanie: Określenie wartości rynkowej pojazdu

DANE IDENTYFIKACYJNE POJAZDU

Dane: [T] II-2026

Marka: SUZUKI

Rok produkcji: 2015

Model: Jimny 1.3 MR`13 E5

Wersja: Comfort

Nr rejestracyjny: WI 5072Y

Rodzaj pojazdu: Samochód terenowy

Nr IE / ID: 036-00638 / 127934

USTALENIE WARTOŚCI POJAZDU

Ostatnia cena nowego pojazdu: 64 900 PLN brutto na 12/2017

KATALOG WARTOŚCI BAZOWYCH (BRUTTO):

rok	mies.	wart. z katal. [PLN]	wart. zadana [PLN]
2017	05	44700	44700
2016	05	42800	42800
2015	05	41100	41100
2014	05	39450	39450
2013	05	37900	37900
2012	05	36400	36400

WARTOŚĆ BAZOWA BRUTTO (129 mies.) **41 100 PLN**Normatywny okres eksploatacji **129 mies.**DATA PIERWSZEJ REJESTRACJI (rok/mies/dn) **2015/06/25**Rzeczywisty okres eksploatacji **127 mies.**KOREKTA ZA PIERWSZĄ REJESTRACJĘ **107 PLN po korekcie: 41 207 PLN****LISTA WYPOSAŻENIA:**

Lista wyposażenia na podstawie informacji z bazy danych na okres: 2012.11-2017.12

WYPOSAŻENIE DODATKOWE:

Lp.	Nazwa elementu wyposażenia	wta	data zam.	wpa	[%]	Wsp.	Wart. [PLN]
1	Lakier metalizowany	0,50			3,08	0,66	838
2+	Światła p/mgielne przednie	1,00			0,95	0,32	126
3	Wycieraczka szyby tylnej	1,00			3,08	0,32	406
4	Zagłówki foteli przednich	1,00			3,08	0,32	406

KOREKTA ZA WYPOSAŻENIE DODATKOWE **1 776 PLN**KOREKTA ZA WYPOSAŻENIE **1 776 PLN po korekcie: 42 983 PLN**

+ - element zadany z listy ogólnej lub dodany jako nowy element przez wyceniającego

Przebieg normatywny **137 600 km**Przebieg rzeczywisty odczytany **262 340 km**KOREKTA ZA PRZEBIEG **- 10 686 PLN po korekcie: 32 297 PLN****ZASTOSOWANE KOREKTY RÓŻNE:**

Opis korekty	[%]	Wart. [PLN]
Stan utrzymania i dbałość o pojazd	-5,0	-1 614
Szczególny charakter eksploatacji	-10,0	-3 229

KOREKTY RÓŻNE **- 4 843 PLN po korekcie: 27 454 PLN**

WARTOŚĆ RYNKOWA BRUTTO PO ZAOKRĄGLENIU

27 500 PLN

Wycenę sporządził:

.....
pieczęć

2026 -02- 0 6

Dnia r.

