MAPA PRZEGLĄDOWA CIĘĆ RĘBNYCH

NADLEŚNICTWO

OBORNIKI ŚLĄSKIE

OBRĘB

OBORNIKI ŚLĄSKIE

REGIONALNA DYREKCJA LASÓW PAŃSTWOWYCH WE WROCŁAWIU

Stan na 01.01.2025

POWIERZCHNIA 8649,97 ha (8649,3343 ha)

współwłasność 0,0524 ha

Skala 1:25 000

500 250 0 500 1 000 1 500 2 000 2 500 m

Układ współrzędnych „PL-1992"

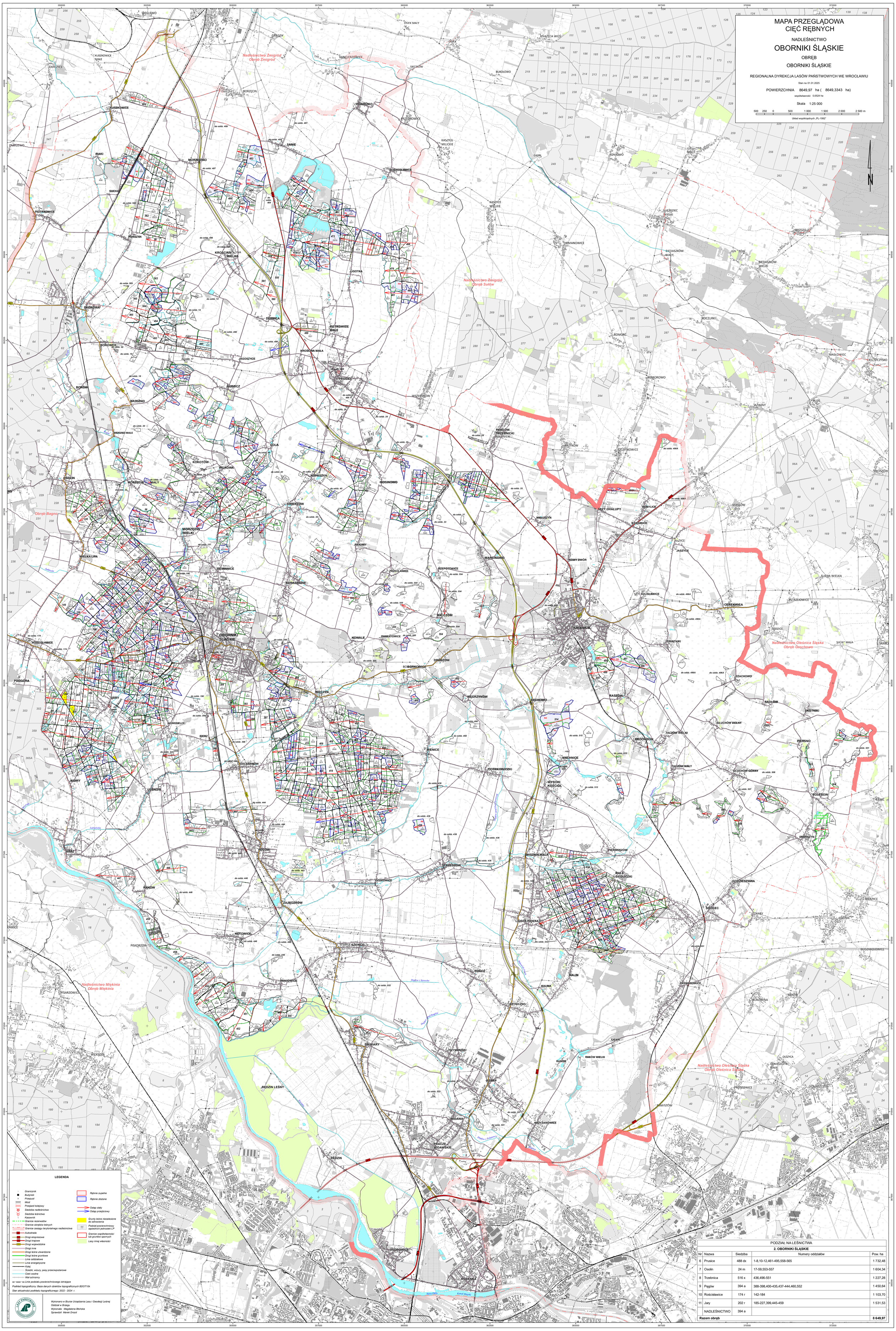

LEGENDA

- Granicznik
- Budynek
- Przepust
- Most
- Przejazd kolejowy
- Siedziba nadleśnictwa
- Siedziba leśnictwa
- Kasownik
- Granice rezerwatów
- Granice obrębów leśnych
- Granice zasięgu terytorialnego nadleśnictwa
- Autostrada
- Drogi ekspresowe
- Drogi krajowe
- Drogi wojewódzkie
- Drogi inne
- Drogi leśne utwardzone
- Drogi leśne gruntowe
- Linie oddziałowe
- Linie energetyczne
- Kolej
- Ścieżki, wizury, pasy przeciwpożarowe
- Cieki wodne
- Wał ochronny
- Linie podziału powierzchniowego istniejące
- Rębnie zupełne
- Rębnie złożone
- Ostęp stały
- Ostęp przejściowy
- Grunty leśne niezalesione do odnowienia
- 11 Podział powierzchniowy sąsiednich jednostek LP
- Granice współwłasności lub gruntów spornych
- Lasy innej własności

Podkład topograficzny: Baza danych obiektów topograficznych BDOT10k

Stan aktualności podkładu topograficznego: 2022 - 2024 r.

LASY PAŃSTWOWE

Wykonano w Biurze Urządzania Lasu i Geodezji Leśnej
Oddział w Brzegu
Wykonała: Magdalena Błoriska
Sprawdził: Marek Drozd

PODZIAŁ NA LEŚNICTWA

2. OBORNIKI ŚLĄSKIE

Nr	Nazwa	Siedziba	Numery oddziałów	Pow. ha
6	Prusice	488 dx	1-8,10-12,461-495,558-565	1 732,48
7	Osolin	24 m	17-59,553-557	1 604,34
8	Trzebnica	516 x	436,496-551	1 227,28
9	Pegów	394 a	388-398,400-435,437-444,460,552	1 450,64
10	Rościsławice	174 r	142-184	1 103,70
11	Jary	202 r	185-227,399,445-459	1 531,53
	NADLEŚNICTWO	394 a		
Razem obręb				**8 649,97**