MAPA PRZEGLĄDOWA DRZEWOSTANÓW

NADLEŚNICTWO

WŁOCŁAWEK

OBRĘB

JEDWABNA

REGIONALNA DYREKCJA LASÓW PAŃSTWOWYCH W TORUNIU

Stan na 01.01.2026

POWIERZCHNIA 7926,48 ha (7926,6151 ha)

współczynnik: 0.0910 ha

Skala 1:20 000

400 200 0 400 800 1200 1600 m

Układ współrzędnych „PL-1992"

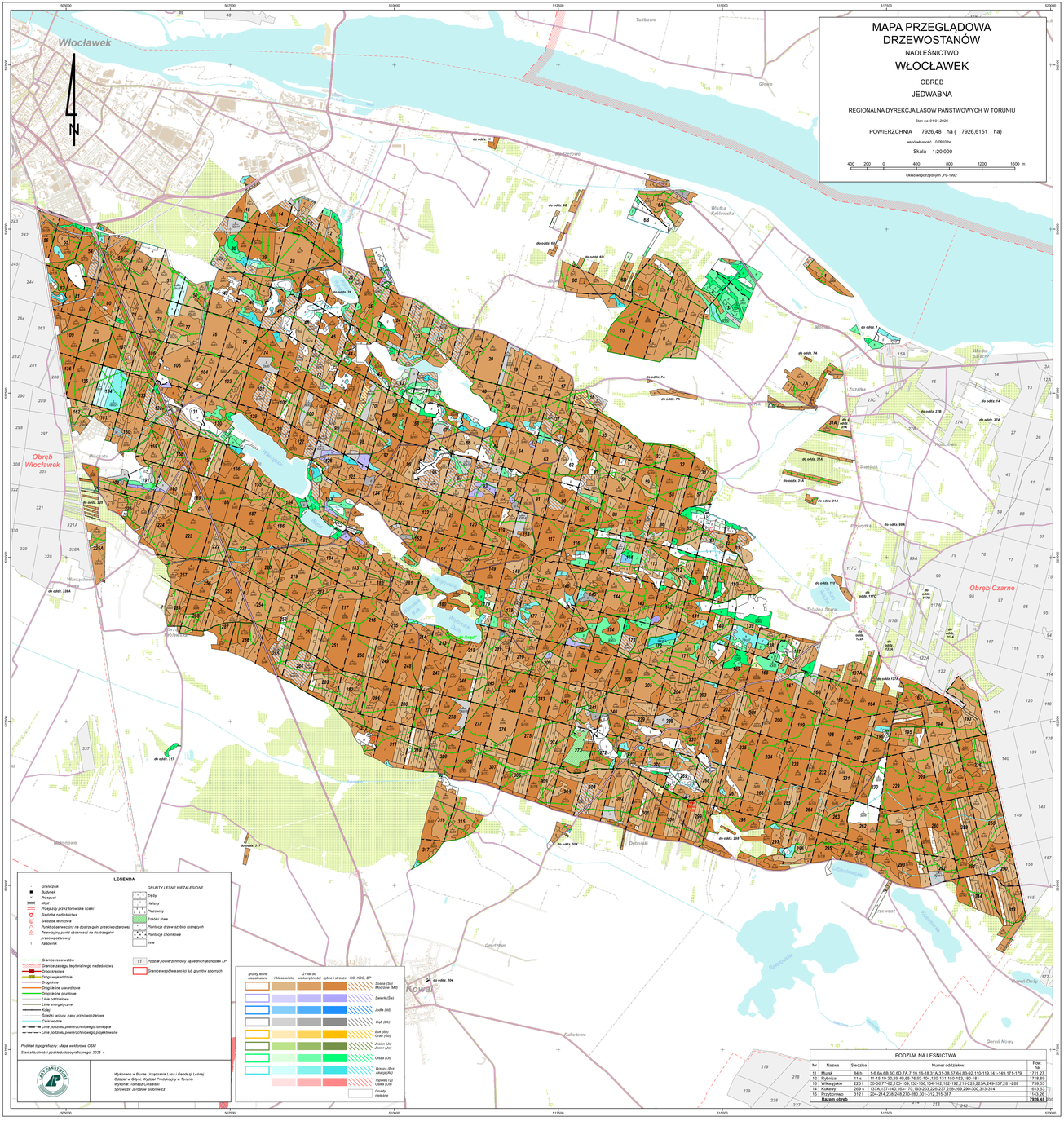
Włocławek
N
Obręb Włocławek
Obręb Czarne
Kowal
Dębowiec
Wierzchowo
Włocławek
Tułibowo
Głuszyca
Włocławek
Włocławek
Włocławek