



DZIENNIK URZĘDOWY

WOJEWÓDZTWA ŚWIĘTOKRZYSKIEGO

Kielce, dnia 26 września 2017 r.

Poz. 2878

ZARZĄDZENIE REGIONALNEGO DYREKTORA OCHRONY ŚRODOWISKA W KIELCACH

z dnia 20 września 2017 r.

w sprawie rezerwatu przyrody Dalejów

Na podstawie art. 13 ust. 3 ustawy z dnia 16 kwietnia 2004 roku o ochronie przyrody (tekst jednolity Dz. U. z 2016 r. poz. 2134, z późn. zm.¹⁾) zarządza się, co następuje:

§ 1.1. Rezerwat przyrody pod nazwą Dalejów, zwany dalej „rezerwatem”, obejmuje obszar lasu, o powierzchni 87,06 ha położony w obrębie ewidencyjnym Wołów, gminie Bliżyn, powiecie skarżyskim, w województwie świętokrzyskim, na gruntach Nadleśnictwa Suchedniów w leśnictwie Jastrzębia.

2. Położenie i przebieg granicy rezerwatu w postaci mapy przedstawia załącznik nr 1 do zarządzenia.

3. Położenie i przebieg granicy rezerwatu w postaci współrzędnych punktów jej załamania przedstawia załącznik nr 2 do zarządzenia.

§ 2. Celem ochrony rezerwatu jest zachowanie naturalnych wielogatunkowych drzewostanów z dużym udziałem modrzewia polskiego.

§ 3.1. Dla rezerwatu określa się rodzaj: Leśny (L).

2. Dla rezerwatu określa się typ i podtyp:

1) ze względu na dominujący przedmiot ochrony: typ – Fitocenotyczny (PFi), podtyp – zbiorowisk leśnych (zl);

2) ze względu na główny typ ekosystemu: typ – Leśny i borowy (EL), podtyp – lasów wyżynnych (lwż).

§ 4. Sprawowanie nadzoru nad rezerwatem powierza się Regionalnemu Konserwatorowi Przyrody w Kielcach.

¹⁾ Zmiany tekstu jednolitego wymienionej ustawy zostały ogłoszone w Dz. U. z 2015 r. poz. 1936; z 2016 r. poz. 2249 i 2260 oraz z 2017 r. poz. 60, 132, 1074 i 1595.

§ 5. Zarządzenie wchodzi w życie po upływie 14 dni od dnia ogłoszenia²⁾.

Regionalny Dyrektor Ochrony
Środowiska w Kielcach

Waldemar Pietrasik

²⁾ Niniejsze zarządzenie było poprzedzone Zarządzeniem Ministra Leśnictwa i Przemysłu Drzewnego z dnia 16 stycznia 1978 r. w sprawie uznania za rezerwat przyrody (M. P. Nr 4 poz. 20), które zostało zamieszczone w obwieszczeniu Wojewody Świętokrzyskiego z dnia 15 października 2001 r. w sprawie ogłoszenia wykazu rezerwatów (Dz. Urz. Woj. Św. Nr 107, poz. 1270), zarządzenie to na podstawie art. 157 ustawy z dnia 16 kwietnia 2004 r. o ochronie przyrody (Dz. U. z 2016 r. poz. 2134, z późn. zm.), traci moc z dniem wejścia w życie niniejszego zarządzenia z tym, że na podstawie art. 153 tej ustawy rezerwat przyrody utworzony przed dniem wejścia w życie ustawy stał się rezerwatem przyrody w rozumieniu niniejszej ustawy.

Załącznik nr 1 do zarządzenia Regionalnego Dyrektora Ochrony Środowiska w Kielcach z dnia 20 września 2017 r. w sprawie rezerwatu przyrody Dalejów

POŁOŻENIE I PRZEBIEG GRANICY REZERWATU W POSTACI MAPY

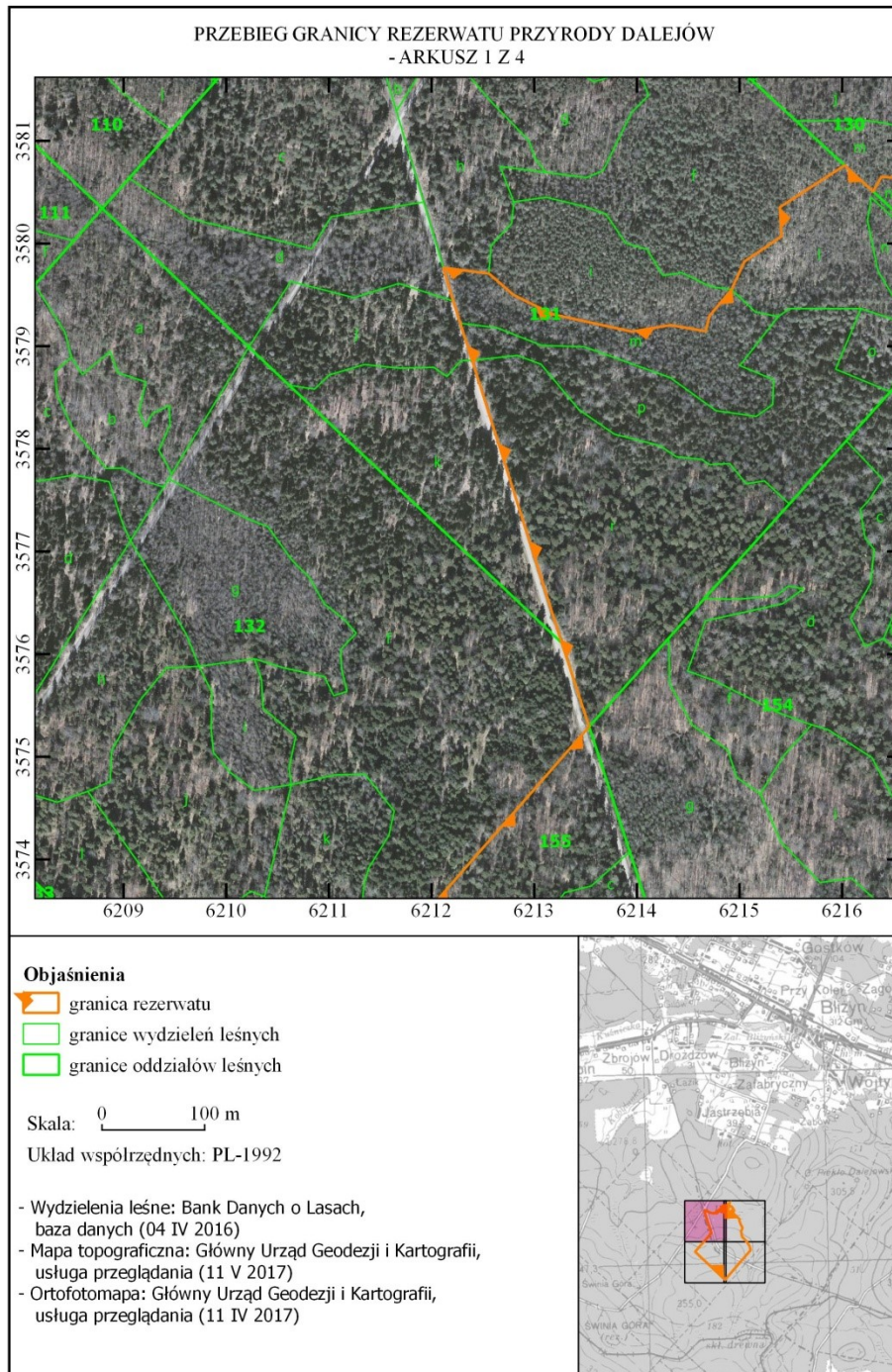

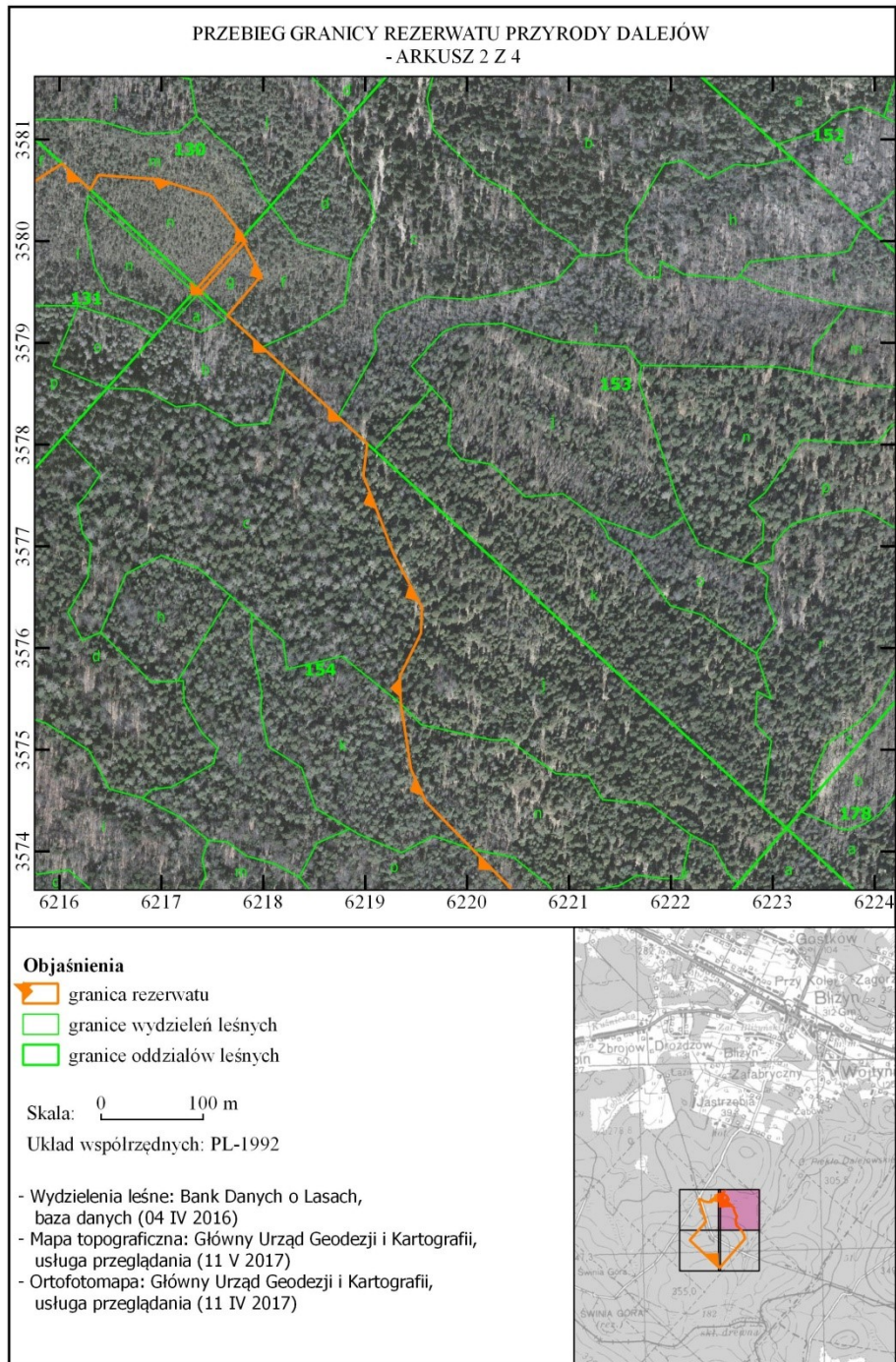

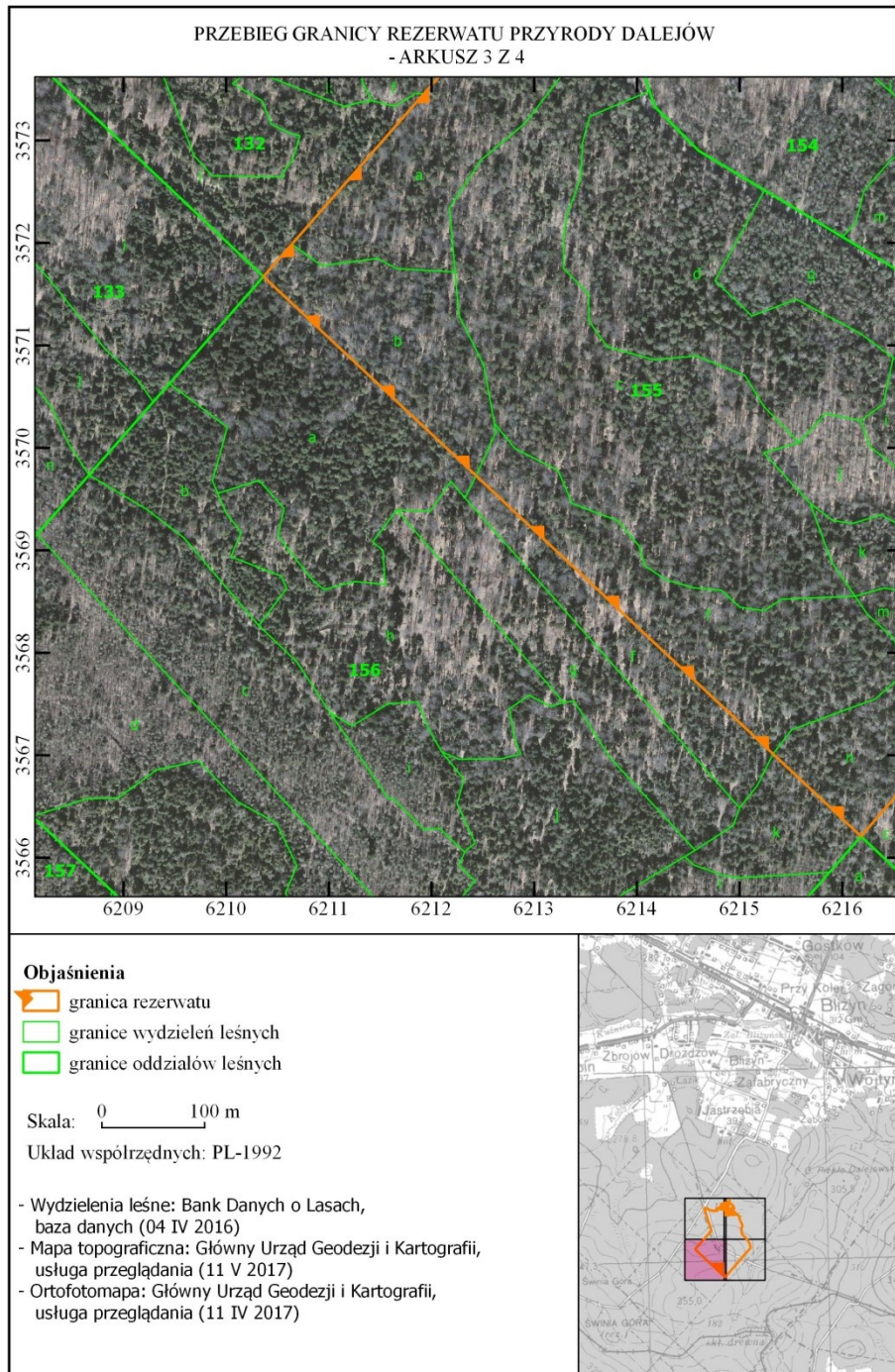

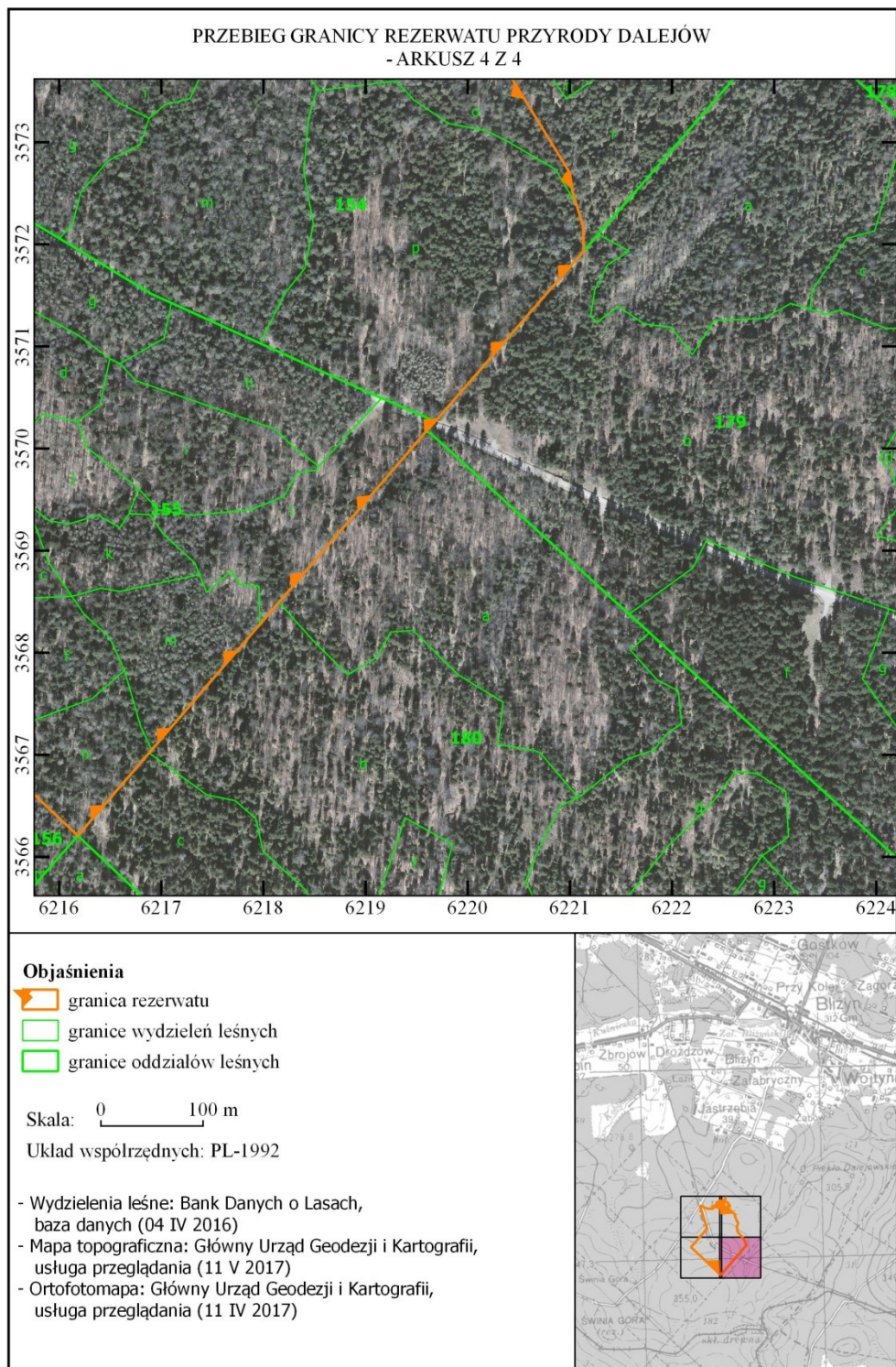

Załącznik nr 2 do zarządzenia Regionalnego Dyrektora Ochrony Środowiska w Kielcach z dnia 20 września 2017 r. w sprawie rezerwatu przyrody Dalejów

POŁOŻENIE I PRZEBIEG GRANIC REZERWATU W POSTACI WSPÓLRZĘDNYCH PUNKTÓW ZAŁAMANIA GRANICY, W UKŁADZIE WSPÓLRZĘDNYCH PŁASKICH PROSTOKĄTNYCH PL-1992

Nr	X	Y
1	357954,07	621735,48
2	357952,04	621737,69
3	357950,81	621739,03
4	357998,45	621781,17
5	357966,21	621798,16
6	357927,04	621764,89
7	357895,85	621798,83
8	357875,36	621821,13
9	357826,83	621873,93
10	357811,61	621890,49
11	357802,25	621900,68
12	357801,00	621902,04
13	357798,56	621901,74
14	357793,03	621901,07
15	357769,51	621898,19
16	357692,57	621927,96
17	357639,72	621955,72
18	357616,56	621954,80
19	357614,63	621954,72
20	357572,15	621933,98
21	357545,22	621935,04
22	357480,84	621945,02
23	357449,06	621959,40
24	357448,94	621959,51
25	357448,94	621959,52
26	357402,04	622005,48
27	357365,44	622041,35
28	357270,11	622099,89
29	357250,37	622102,90
30	357239,03	622106,41
31	357217,93	622112,93
32	357193,32	622113,41
33	357191,64	622111,94
34	357191,63	622111,94
35	357027,49	621969,00
36	357026,67	621968,29
37	357024,32	621966,16
38	357021,19	621963,32

39	357016,66	621959,22
40	357014,81	621957,63
41	356849,41	621815,15
42	356827,55	621796,32
43	356704,85	621690,62
44	356701,92	621688,10
45	356620,88	621618,29
46	356700,30	621533,68
47	356701,33	621532,58
48	356971,70	621244,56
49	356972,78	621243,40
50	357165,13	621038,51
51	357167,18	621036,31
52	357168,40	621037,37
53	357198,86	621064,05
54	357345,64	621192,58
55	357523,31	621348,17
56	357526,84	621351,26
57	357529,47	621353,56
58	357606,93	621328,19
59	357610,92	621326,88
60	357793,64	621268,89
61	357886,48	621239,43
62	357922,38	621228,04
63	357942,81	621221,55
64	357943,98	621221,18
65	357944,87	621220,90
66	357976,42	621211,45
67	357976,28	621212,53
68	357970,84	621255,85
69	357949,86	621280,00
70	357931,12	621318,14
71	357914,27	621395,03
72	357920,63	621432,85
73	357914,59	621466,85
74	357929,85	621470,98
75	357955,19	621492,22
76	357982,36	621504,60
77	358007,13	621540,96

78	358035,49	621539,36
79	358075,06	621600,66
80	358076,18	621602,40
81	358050,67	621630,20
82	358065,06	621638,19

83	358060,59	621698,08
84	358044,68	621748,54
85	358004,71	621780,57
86	357954,07	621735,48