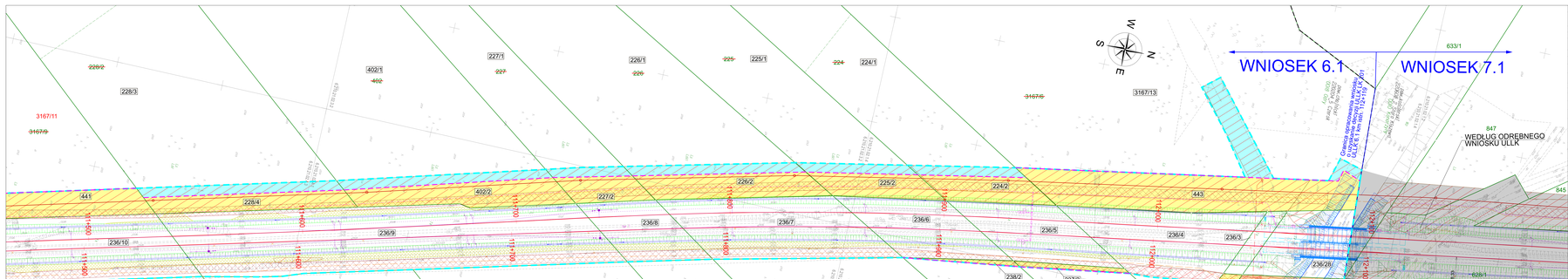

Ogólne

- Nie istniejący napis lub znak urządzenia ulicznego (obiekt obcy)
- Granica działki ewidencyjnej / Granica obszaru ewidencyjnego
- Granica gminy / Granica międzynarodowa
- Zabudowa istniejąca (budynkowa) (dopuszczalna zmiana przeznaczenia na cele zgodne z ustaleniami dla danej strefy)
- Zabudowa istniejąca (na terenie)
- Linia rozgraniczająca na terenie
- Linia rozgraniczająca pomiędzy dwoma terenami o różnym przeznaczeniu
- Obszar wraz z istniejącą zwartą zabudową
- Teren objęty ograniczeniem w zagospodarowaniu ze względu na ochronę wód (strefa ochrony pośredniej)
- Teren objęty ograniczeniem w zagospodarowaniu ze względu na ochronę wód (strefa ochrony bezpośredniej)
- Teren objęty ograniczeniem w zagospodarowaniu ze względu na ochronę wód (strefa ochrony pośredniej - obszar zlewni)
- Obszar objęty ograniczeniem w zagospodarowaniu ze względu na ochronę wód (strefa ochrony pośredniej - obszar zlewni - obszar zasilania)
- Obszar objęty ograniczeniem w zagospodarowaniu ze względu na ochronę wód (strefa ochrony pośredniej - obszar zlewni - obszar zasilania - obszar o szczególnym znaczeniu dla zasobów wód)
- Obszar objęty ograniczeniem w zagospodarowaniu ze względu na ochronę wód (strefa ochrony pośredniej - obszar zlewni - obszar zasilania - obszar o szczególnym znaczeniu dla zasobów wód - obszar o szczególnych walorach krajobrazowych)
- Obszar objęty ograniczeniem w zagospodarowaniu ze względu na ochronę wód (strefa ochrony pośredniej - obszar zlewni - obszar zasilania - obszar o szczególnym znaczeniu dla zasobów wód - obszar o szczególnych walorach krajobrazowych - obszar o szczególnych walorach przyrodniczych)
- Obszar objęty ograniczeniem w zagospodarowaniu ze względu na ochronę wód (strefa ochrony pośredniej - obszar zlewni - obszar zasilania - obszar o szczególnym znaczeniu dla zasobów wód - obszar o szczególnych walorach krajobrazowych - obszar o szczególnych walorach przyrodniczych - obszar o szczególnych walorach kulturowych)

Branża architektoniczna

- Obiekt zabytkowy do ochrony
- Wnętrze zespołu mieszkalnego

Małe arch. zagoś. garnizonów

- Budynek
- Przybudowa budynku ochronna
- Przybudowa budynku ogólna
- Przybudowa budynku ogólna - dopuszczalna
- Budynek do rozbiórki

Branża telekomunikacyjna

- Trzy kanał telefoniczny
- Sieć telefoniczna ogólna
- Trzy kanalizacja kablowa
- Trzy kanalizacja kablowa - Fiddle
- Rozdzielnia sieci telefonicznej

Obiekty kubaturowe

- Obiekt kubaturowy ogólny
- Obiekt techniczno ogólny
- Garażowy
- Obiekt o przeznaczeniu na cele

Ochrona środowiska

- Obszar dolesiowy
- Obszar bez zieleni

Branża browarowa

- Przyłączenie kanalizacji
- Przyłączenie wody
- Przyłączenie ciepła
- Przyłączenie gazu
- Przyłączenie energii, deszczu, mocy biernej
- Obszar zieleni ogólnej
- Wybrzeżenie gruntu
- Zieleń ochronna
- Przyłączenie kablowe
- Przyłączenie pozostałe
- Przyłącze energetyczne, wodne, ciepłownicze, gazowe
- Cz. Wdrożyć urządzenia w obszarze przyległym

Obiekty indywidualne

- Obiekt istniejący (inny niż obiekt przyłącza)
- Przyłącze do przyłącza

Sieć trakcyjna

- Sieć trakcyjna
- Linia kablowa SLGT
- Urządzenia kablowe

Branża elektroenergetyczna

- Linia kablowa
- Kablowa linia energetyczna 15 kV
- Kablowa telekomunikacyjna
- Kablowa LZ
- Rej. A, brzeg A, kablowe
- Rej. A, brzeg A, napowietrzne
- Rej. A, brzeg A, kablowe
- Rej. A, brzeg A, napowietrzne
- Kablowa

Branża hydrotechniczna

- Przyłączenie wody
- Wodociągowe ø - PLN + obiekt Wodociągowy
- Rej. Wodociągowe/kanalizacyjne, ogólnie - Rej. obiekt wodociągowy
- Zbiornik Wodociągowy
- Obiekt zbiornikowy, urządzenia, zawory

Branża drogowa

- Przyłączenie zatoki
- Przyłączenie zatoki drogowej
- Przyłączenie nawierzchni, bez nawierzchni
- Wniosek bez zatoki
- Kablowa telekomunikacja drogowa
- Przyłączenie pasa drogowego
- Przyłączenie pasa drogowego
- Przyłączenie pasa drogowego