



JWAGI:

1. Rysunek nie stanowi odrębnej całości. Należy go rozpatrywać łącznie z innymi rysunkami, opisem technicznym oraz projektem Architektonicznym i innymi branżami.
2. Wszystkie wymiary w cm, o ile nie oznaczono inaczej;
3. Wszystkie wymiary w rysunku.
4. Wymiary sprawdzić na budowie. Wszelkie odstępstwa projektu od stanu rzeczywistego, należy zgłosić projektantowi przed przystąpieniem do wykonywania prac adaptacyjnych.
5. Wszelkie roboty budowlane należy prowadzić zachowując nadzwyczajną ostrożność, oceniając na bieżąco stan techniczny odkrywanych elementów konstrukcyjnych budynków. W przypadku zauważenia jakiegokolwiek oznak złego stanu technicznego ist. konstrukcji (zarysowania, nadmierne ugięcia, pęknięcia) należy natychmiast powiadomić Nadzór Autorski.
6. Wykopy pod fundament muszą zostać odebrane przez uprawnionego geotechnika i potwierdzone wpisem do dziennika budowy.
7. Izolacja fundamentów zgodnie z p.t. Architektury.
8. Przed wykonaniem ścian szkieletowych windowych ich wymiary należy sprawdzić z aktualnymi wytycznymi dziwigowym oraz P.T. Architektury.
9. Minimalna długość zakładu prętów jeśli nie oznaczono inaczej – #10–50cm, #12–60cm, #16–80cm.
10. Otulina w fundamentach wynosi:
 - zbrojenia dolnego 5cm
 - zbrojenia górnego 3cm
11. Zestawienie stali zamieszczono na oddzielnych arkuszach.
12. Dyktacje i przejęcia przez ściany zewnętrzne wykonać jako szczeble. Wykonanie przewrót dyktacyjnych zgodnie z P.T. Architektury. Przewrót robocze wykonać jako szczeble.

mgr inż. Paweł Serafin
61 020 037 pa.serafin@mkonstrukcje.pl
UPRAWNIENIA BUDOWLANE
nr ewid. MAP.0061/POOK/006
do projektowania i bez ograniczeń
w zakresie konstrukcyjno-budowlanej

	LEM Studio Architektoniczne Sp. z o.o. ul. Zabłocie 3, 01-650 Warszawa tel. +48 22 256 02 71 / biuro@lewp.pl		Nr projektu 21-01	
	Paristowska Szkoła Muzyczna		Data 09.21	
inwestor Paristowska Szkoła Muzyczna i siołna im. Michała Kleofasa Ogódnego w Mińskowie	adres ul. Paristowska 33A 01-650 Warszawa z terenu 0,0011 ha nr ewid. 379/5		rewiija 	
realizacja biuro LEM	konstrukcja PROJEKT BUDOWLANY		podpisa 	
nr projektu 210	mgr inż. Paweł Serafin mgr inż. Tomasz Zebro		nr upr. MAP/0051/P00K/06 MAP/0056/P00K/06	
nr projektu 210	ZBROJENIE PŁYTY FUNDAMENTOWEJ - DETALE		Nr rys. K4	
nr projektu 210	ZBROJENIE PŁYTY FUNDAMENTOWEJ - DETALE		Skala 1:50	

WAGA: Prawa Autorskie zastrzeżone – LEW Studio Architektoniczne sp. z o.o.
Wszystkie wymiary należy sprawdzić na budowie! W przypadku użycia nazwy produktu producenta dopuszcza się zastosowanie materiałów równoważnego pod względem parametrów technicznych i funkcji (takiej ma służyć).

Kierownik Budowy
GRZEGORZ KOWALIK

WORLDWIDE

Beton C25/30 W8
Chudy beton C7/10
Stal ϕ A-IIIN B500SP
Stal ϕ A-1 St3SX

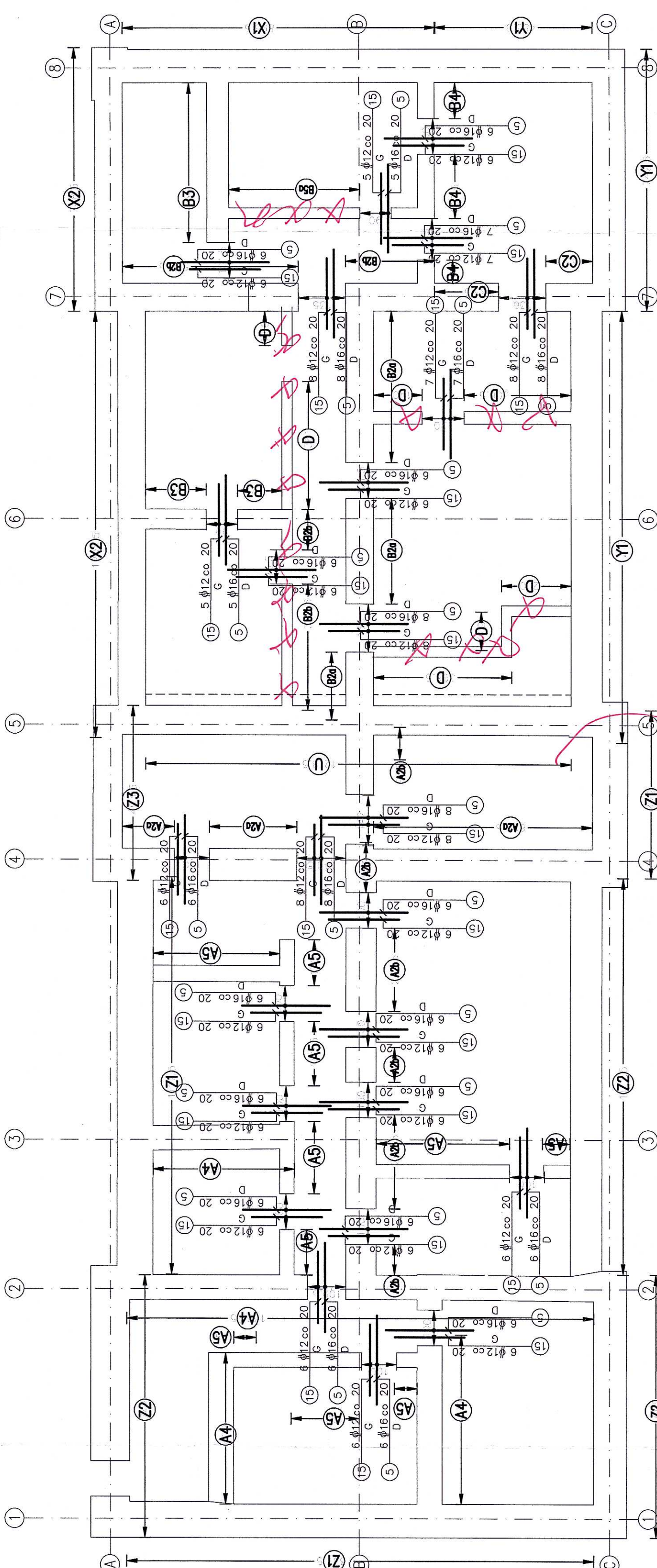

Sciana "D"
16.13 mb.

Uskok "U"
12.18mb.

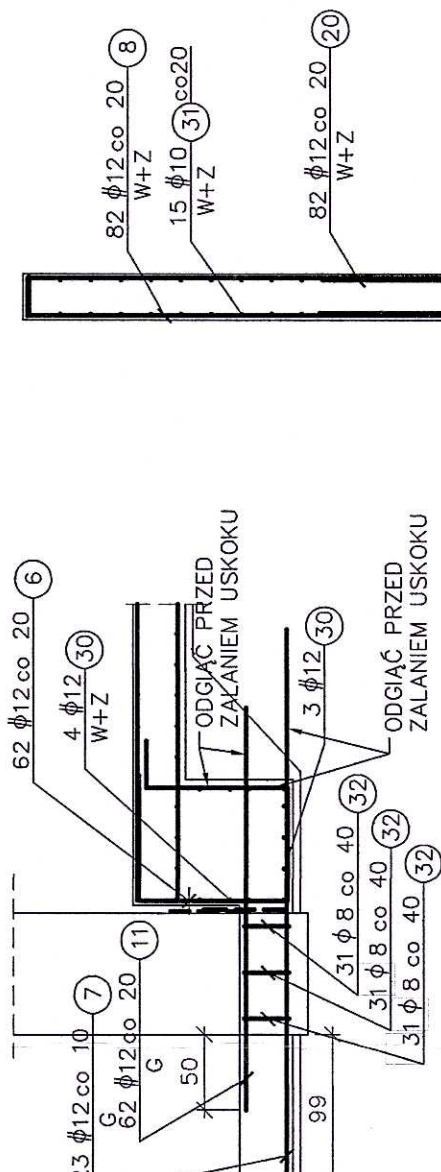

Podbie "Z3"

Podbie "X1"

Podbie "X2"

podobie "Y1"

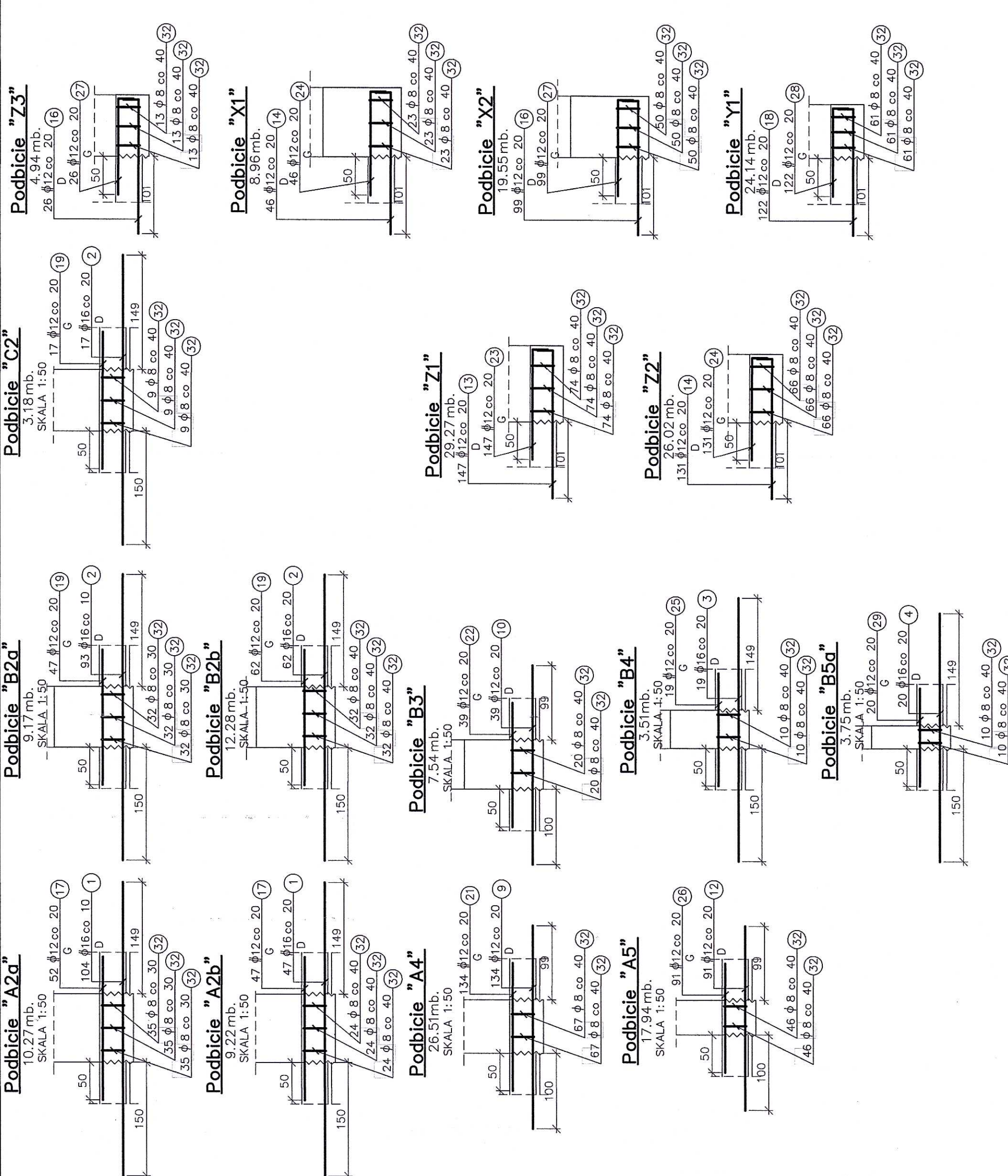

dbicie "B2a"

dbicie "B2b"

ie "B3"

„B4”

dbicie "B5a"

Abicic "A2a"

Libbie "A2b"

odbiecie "A4"

Podpisy "A5"

32