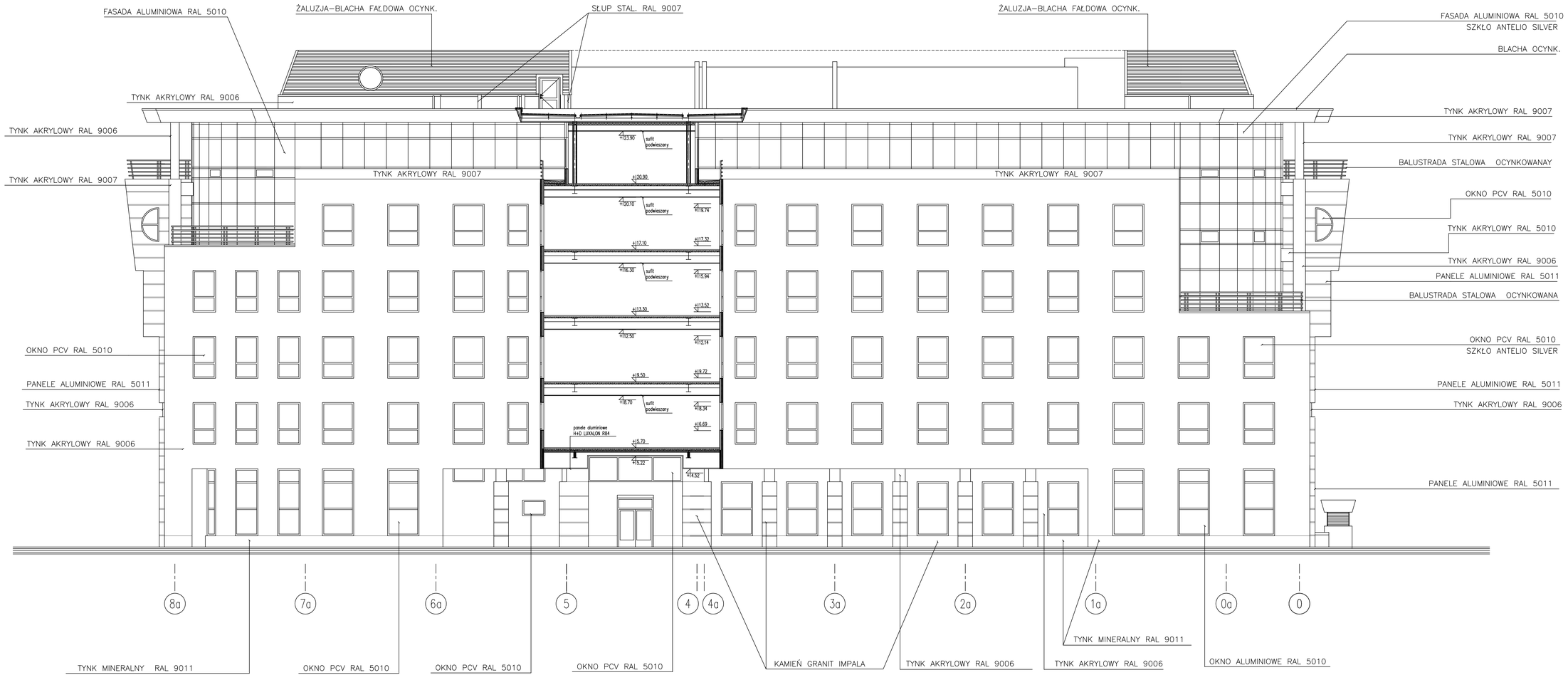

UWAGA!

1. Rysunki architektury należy rozpatrywać łącznie z pozostałymi rysunkami, opisami i projektami branżowymi.
2. Wymiary w rysunkach są w milimetrach, a rzędne w metrach nad poziomem morza.
3. Elementy nie ujęte na rysunkach, a ujęte w opisie lub odwrotnie, należy traktować tak jakby były ujęte w obu częściach dokumentacji projektowej.
4. Wszystkie podane wymiary, poziomy i spadki należy zweryfikować na budowie i przed dokonaniem zamówień.
5. Przed zamówieniem stolarki wymiary otworów należy sprawdzić na budowie.
6. Wszystkie materiały i wyroby budowlane muszą być dopuszczone do obrotu i stosowania w budownictwie na terenie RP (CE), posiadające odpowiednie atesty.
7. Całość prac należy wykonać zgodnie z zasadami sztuki budowlanej, obowiązującymi przepisami sanitarnymi, BHP i PPOŻ, obowiązującymi polskimi normami,
normami branżowych, strzałami producentów oraz obowiązującymi warunkami wykonania i odbioru robót.
8. Materiały i wyroby budowlane powinny posiadać odpowiednie świadectwa i aprobaty techniczne, a także zabezpieczyć przeciwwzgorowe preparatem ogniochronnym.
9. Szerokość użytkowa biegu klatek schodowych po wykończeniu - nie mniej niż 1,20m, dla spocznika 1,50m.
10. Wysokość pomieszczeń w świetle wykończonych powierzchni podłogi i sufitu - nie mniej niż 2,60m. Dopuszczalne obniżenie wysokości min. 1,4 m. Otwarcie drzwi nie może zwężać prawnie ustalonej szerokości korytarzy.
11. Drzwi do pomieszczeń higieniczno - sanitarnych z otwarciemewnętrznym dobrać o przekroju 0,022m²
12. Wszystkie wątpliwości i rozbieżności należy konsultować z projektantem.

ECO INVESTMENT
ul. Pilkowa 60/61, 02-055 Warszawa
e-mail:biuro@eco-investment.pl
www.eco-investment.pl

Przebudowa Budynku Prokuratury Krajowej w Warszawie przy ulicy Postępu 3 wraz z jego rozbudową o wiatę oraz budowę masztu na działce nr 41, obręb 0012, jedn.ewid. 146505_9

ADRES INWESTYCJI:	Prokuratura Krajowa w Warszawie przy ul. Postępu 3,
INWESTOR:	Skarb Państwa, Prokuratura Krajowa z siedzibą w Warszawie przy ul. Rakowieckiej 26/30
PROJEKTANT:	mgr inż. arch. Zygmunt Horeśko nr upr. w spraj. architektonicznej 42/68
SPRAWDZAJĄCY:	mgr inż. arch. Sylwia Madejska-Mosoń nr upr. w spraj. architektonicznej MP/OM/0072015
FAZA: projekt budowlany	ELEWACJA PIĘKNIEJSZA ZACHODNIA CZĘŚĆ A
BRANŻA: architektura	DATA: lipiec 2018 · SKALA: 1:100 · RYS. NR: A-27