

# POLSKA W ZASIĘGU

STACJONARNEGO  
DOSTĘPU DO  
INTERNETU



I KWARTAŁ  
2026



Minister  
Cyfryzacji



Instytut Łączności  
PAŃSTWOWY INSTYTUT BADAWCZY

[internet.gov.pl](http://internet.gov.pl)



# **Województwo podlaskie**



## Spis treści

● Województwo podlaskie	10
● 1. Powiat augustowski	15
● 1.1 Gmina Augustów	19
● 1.2 Gmina Augustów	25
● 1.3 Gmina Bargłów Kościelny	30
● 1.4 Gmina Lipsk	35
● 1.5 Gmina Nowinka	40
● 1.6 Gmina Płaska	45
● 1.7 Gmina Sztabin	50
● 2. Powiat białostocki	55
● 2.1 Gmina Choroszcz	60
● 2.2 Gmina Czarna Białostocka	66
● 2.3 Gmina Dobrzyniewo Duże	71
● 2.4 Gmina Gródek	76
● 2.5 Gmina Juchnowiec Kościelny	81
● 2.6 Gmina Łapy	87
● 2.7 Gmina Michałowo	92
● 2.8 Gmina Poświętne	97
● 2.9 Gmina Supraśl	102
● 2.10 Gmina Suraż	107
● 2.11 Gmina Turośń Kościelna	111
● 2.12 Gmina Tykocin	116
● 2.13 Gmina Wasilków	121
● 2.14 Gmina Zabłudów	126
● 2.15 Gmina Zawady	132
● 2.16 Gmina Grabówka	137
● 3. Powiat bielski	141
● 3.1 Gmina Bielsk Podlaski	145
● 3.2 Gmina Brańsk	151
● 3.3 Gmina Bielsk Podlaski	156
● 3.4 Gmina Boćki	161

● 3.5 Gmina Brańsk	166
● 3.6 Gmina Orla	171
● 3.7 Gmina Rudka	176
● 3.8 Gmina Wyszki	181
● 4. Powiat grajewski	186
● 4.1 Gmina Grajewo	190
● 4.2 Gmina Grajewo	195
● 4.3 Gmina Radziłów	200
● 4.4 Gmina Rajgród	205
● 4.5 Gmina Szczuczyn	210
● 4.6 Gmina Wąsosz	215
● 5. Powiat hajnowski	220
● 5.1 Gmina Hajnówka	224
● 5.2 Gmina Białowieża	229
● 5.3 Gmina Czeremcha	234
● 5.4 Gmina Czyże	239
● 5.5 Gmina Dubicze Cerkiewne	244
● 5.6 Gmina Hajnówka	249
● 5.7 Gmina Kleszczele	254
● 5.8 Gmina Narew	259
● 5.9 Gmina Narewka	264
● 6. Powiat kolneński	269
● 6.1 Gmina Kolno	273
● 6.2 Gmina Grabowo	278
● 6.3 Gmina Kolno	283
● 6.4 Gmina Mały Płock	288
● 6.5 Gmina Stawiski	293
● 6.6 Gmina Turośl	298
● 7. Powiat łomżyński	303
● 7.1 Gmina Jedwabne	307
● 7.2 Gmina Łomża	312
● 7.3 Gmina Miastkowo	317
● 7.4 Gmina Nowogród	322

● 7.5 Gmina Piątnica	327
● 7.6 Gmina Przytuły	332
● 7.7 Gmina Śniadowo	337
● 7.8 Gmina Wizna	342
● 7.9 Gmina Zbójna	347
● 8. Powiat moniecki	352
● 8.1 Gmina Goniądz	356
● 8.2 Gmina Jasionówka	362
● 8.3 Gmina Jaświły	366
● 8.4 Gmina Knyszyn	371
● 8.5 Gmina Krypno	376
● 8.6 Gmina Mońki	381
● 8.7 Gmina Trzcianne	386
● 9. Powiat sejneński	391
● 9.1 Gmina Sejny	395
● 9.2 Gmina Giby	400
● 9.3 Gmina Krasnopol	405
● 9.4 Gmina Puńsk	410
● 9.5 Gmina Sejny	415
● 10. Powiat siemiatycki	420
● 10.1 Gmina Siemiatycze	424
● 10.2 Gmina Drohiczyn	429
● 10.3 Gmina Dziadkowice	434
● 10.4 Gmina Grodzisk	439
● 10.5 Gmina Mielnik	444
● 10.6 Gmina Milejczyce	449
● 10.7 Gmina Nurzec-Stacja	454
● 10.8 Gmina Perlejewo	459
● 10.9 Gmina Siemiatycze	464
● 11. Powiat sokólski	469
● 11.1 Gmina Dąbrowa Białostocka	474
● 11.2 Gmina Janów	479
● 11.3 Gmina Korycin	484

● 11.4 Gmina Krynki	489
● 11.5 Gmina Kuźnica	494
● 11.6 Gmina Nowy Dwór	499
● 11.7 Gmina Sidra	504
● 11.8 Gmina Sokółka	509
● 11.9 Gmina Suchowola	514
● 11.10 Gmina Szudziałowo	519
● 12. Powiat suwalski	524
● 12.1 Gmina Bakałarzewo	528
● 12.2 Gmina Filipów	533
● 12.3 Gmina Jeleniewo	538
● 12.4 Gmina Przerośl	543
● 12.5 Gmina Raczki	548
● 12.6 Gmina Rutka-Tartak	553
● 12.7 Gmina Suwałki	558
● 12.8 Gmina Szypliszki	563
● 12.9 Gmina Wiżajny	568
● 13. Powiat wysokomazowiecki	573
● 13.1 Gmina Wysokie Mazowieckie	578
● 13.2 Gmina Ciechanowiec	584
● 13.3 Gmina Czyżew	589
● 13.4 Gmina Klukowo	594
● 13.5 Gmina Kobylin-Borzymy	599
● 13.6 Gmina Kulesze Kościelne	604
● 13.7 Gmina Nowe Piekuty	609
● 13.8 Gmina Sokoły	614
● 13.9 Gmina Szepietowo	619
● 13.10 Gmina Wysokie Mazowieckie	624
● 14. Powiat zambrowski	629
● 14.1 Gmina Zambrów	633
● 14.2 Gmina Kołaki Kościelne	639
● 14.3 Gmina Rutki	644
● 14.4 Gmina Szumowo	649

● 14.5 Gmina Zambrów	654
● 15. Powiat Białystok	659
● 16. Powiat Łomża	666
● 17. Powiat Suwałki	672

# Województwo podlaskie

TERC: 20

## Statystyki ogólne

W województwie są 319 063 punkty adresowe. Na koniec marca 2026 roku w zasięgu stacjonarnego dostępu do usług szerokopasmowych było 253 949 punktów adresowych. Na wskazanym obszarze było 81 066 białych plam NGA, w tym 65 114 pozostało bez żadnego zasięgu. Od 1 stycznia 2023 do 31 marca 2026 roku obywatele zgłosili 2 896 zapotrzebowań na internet i 118 weryfikacji danych w systemie internet.gov.pl.

Na terenie województwa działa 102 przedsiębiorców telekomunikacyjnych świadczących usługi stacjonarnego dostępu do usług szerokopasmowych, w tym:

- 70 świadczących wyłącznie usługi detaliczne;
- 7 świadczących wyłącznie usługi hurtowe;
- 25 świadczących usługi hurtowo-detaliczne.

W tabeli nr 1 przedstawiono liczbę zasięgów i punktów adresowych w zasięgu na terenie województwa.

<b>Tabela 1: Liczba zasięgów i punktów adresowych w zasięgu na terenie województwa.</b>			
<b>Powiat</b>	<b>Liczba zasięgów zgłoszonych przez podmioty zobowiązane do raportowania</b>	<b>Liczba punktów adresowych objętych zasięgiem</b>	<b>Liczba punktów adresowych ogółem</b>
augustowski TERC: 2001	22 626	10 511	16 998
białostocki TERC: 2002	149 691	63 829	73 466
bielski TERC: 2003	58 010	20 994	22 016
grajewski TERC: 2004	35 621	7 604	11 018
hajnowski TERC: 2005	82 985	17 263	19 535
kolneński TERC: 2006	26 880	5 824	9 549
łomżyński TERC: 2007	40 852	12 802	19 202
moniecki TERC: 2008	38 473	8 802	12 586
sejneński TERC: 2009	11 638	2 771	6 982

Powiat	Liczba zasięgów zgłoszonych przez podmioty zobowiązane do raportowania	Liczba punktów adresowych objętych zasięgiem	Liczba punktów adresowych ogółem
siemiatycki TERC: 2010	44 871	15 021	18 924
sokólski TERC: 2011	69 146	18 834	23 031
suwalski TERC: 2012	18 784	7 152	13 448
wysokomazowiecki TERC: 2013	59 622	12 186	18 243
zambrowski TERC: 2014	22 279	6 356	9 411
Białystok TERC: 2061	268 010	30 260	30 670
Łomża TERC: 2062	53 705	6 871	6 984
Suwałki TERC: 2063	47 796	6 869	7 000
<b>SUMA</b>	<b>1 050 989</b>	<b>253 949</b>	<b>319 063</b>

W tabeli nr 2 przedstawiono liczbowy i procentowy podział na punkty adresowe w zależności od rodzaju zasięgu na terenie województwa.

**Tabela 2: Podział na rodzaje usług i zasięgów.**

	Liczba adresów	Udział %
Rzeczywisty	208 990	65,50%
Hurtowy (wyłącznie)	15 648	4,90%
Teoretyczny (wyłącznie)	29 311	9,19%
Brak zasięgu	65 114	20,41%
<b>SUMA</b>	<b>319 063</b>	<b>100%</b>

## Zasięg sieci

W tabeli nr 3 przedstawiono liczbowo i procentowo liczbę zasięgów oraz liczbę punktów adresowych na terenie województwa w zależności od przepustowości.

**Tabela 3: Liczba zasięgów i adresów w podziale na przepustowość.**

Przepustowość [Mb/s]	Liczba zasięgów	Udział %	Liczba punktów adresowych	Udział %
2	64 919	6,18%	711	0,28%
10	5 597	0,53%	52	0,02%
20	212	0,02%	11	0,00%
30	79 488	7,56%	4 325	1,70%
40	25 773	2,45%	2 605	1,03%
50	76 041	7,24%	6 072	2,39%

Przepustowość [Mb/s]	Liczba zasięgów	Udział %	Liczba punktów adresowych	Udział %
60	16 085	1,53%	1 177	0,46%
70	8 128	0,77%	608	0,24%
80	2 221	0,21%	391	0,15%
90	1	0,00%	0	0,00%
100	49 924	4,75%	4 932	1,94%
200	238	0,02%	114	0,04%
300	3 043	0,29%	1 323	0,52%
400	13	0,00%	12	0,00%
500	17	0,00%	9	0,00%
600	25 239	2,40%	645	0,25%
700	0	0,00%	0	0,00%
800	1	0,00%	0	0,00%
900	55 899	5,32%	2 739	1,08%
1000	501 340	47,70%	149 557	58,89%
2000	61 767	5,88%	14 532	5,72%
3000	4	0,00%	1	0,00%
4000	9	0,00%	1	0,00%
5000	7 667	0,73%	3 789	1,49%
6000	8 013	0,76%	5 495	2,16%
7000	1	0,00%	1	0,00%
8000	3 912	0,37%	981	0,39%
9000	0	0,00%	0	0,00%
10000	55 437	5,27%	53 866	21,21%
<b>SUMA</b>	<b>1 050 989</b>	<b>100%</b>	<b>253 949</b>	<b>100%</b>

W tabeli nr 4 przedstawiono liczbę zasięgów w województwie w zależności od rodzaju medium.

<b>Tabela 4: Liczba zasięgów z podziałem na medium.</b>		
Medium	Liczba zasięgów	Udział %
światłowodowe	695 978	66,22%
kablowe współosiowe miedziane	15 236	1,45%
kablowe parowe miedziane	222 259	21,15%
radiowe (FWA)	117 516	11,18%
<b>SUMA</b>	<b>1 050 989</b>	<b>100%</b>

## Plany inwestycyjne (komercyjne)

W województwie zgłoszone zostały plany inwestycyjne obejmujące 32 266 punktów adresowych, w tym 30 305 unikalnych punktów adresowych.

W tabeli nr 5 przedstawiono liczbę punktów adresowych na terenie województwa, objętych planami inwestycyjnymi do zrealizowania ze środków własnych inwestorów.

<b>Tabela 5: Liczba punktów adresowych ze zgłoszonymi planami inwestycyjnymi finansowanymi ze środków własnych inwestora.</b>	
<b>Powiat</b>	<b>Liczba punktów adresowych objętych planami inwestycyjnymi</b>
augustowski TERC: 2001	6
białostocki TERC: 2002	6 253
bielski TERC: 2003	228
grajewski TERC: 2004	477
hajnowski TERC: 2005	1 564
kolneński TERC: 2006	1 641
łomżyński TERC: 2007	8 780
moniecki TERC: 2008	222
sejneński TERC: 2009	3 007
siemiatycki TERC: 2010	938
sokólski TERC: 2011	415
suwalski TERC: 2012	882
wysokomazowiecki TERC: 2013	533
zambrowski TERC: 2014	2 056
Białystok TERC: 2061	1 401
Łomża TERC: 2062	1 592
Suwałki TERC: 2063	2 271
<b>SUMA</b>	<b>32 266</b>

## Plany inwestycyjne realizowane ze środków publicznych

W województwie realizowane są plany inwestycyjne ze środków publicznych obejmujące 58 043 punkty adresowe. Realizowane są 23 projekty z KPO i 6 projektów z FER. Dane pochodzą z systemu SIMBA i odnoszą się do umów o dofinansowanie zawartych do dnia 31 marca 2026.

W tabeli nr 6 przedstawiono liczbę punktów adresowych na terenie województwa, objętych planami inwestycyjnymi do zrealizowania ze środków publicznych.

<b>Tabela 6: Liczba punktów adresowych ze zgłoszonymi planami inwestycyjnymi realizowanymi ze środków publicznych.</b>	
<b>Powiat</b>	<b>Liczba punktów adresowych objętych planami inwestycyjnymi</b>
augustowski TERC: 2001	4 643
białostocki TERC: 2002	5 606
bielski TERC: 2003	4 895
grajewski TERC: 2004	4 096
hajnowski TERC: 2005	4 353
kolneński TERC: 2006	4 660
łomżyński TERC: 2007	5 677
moniecki TERC: 2008	1 304
sejneński TERC: 2009	1 631
siemiatycki TERC: 2010	7 988
sokólski TERC: 2011	2 284
suwalski TERC: 2012	1 477
wysokomazowiecki TERC: 2013	6 449
zambrowski TERC: 2014	2 161
Białystok TERC: 2061	66
Łomża TERC: 2062	377
Suwałki TERC: 2063	376
<b>SUMA</b>	<b>58 043</b>

# 1. Powiat augustowski

TERC: 2001

## Statystyki ogólne

W powiecie jest 16 998 punktów adresowych. Na koniec marca 2026 roku w zasięgu stacjonarnego dostępu do usług szerokopasmowych było 10 511 punktów adresowych. Na wskazanym obszarze były 7 543 białe plamy NGA, w tym 6 487 pozostało bez żadnego zasięgu. Od 1 stycznia 2023 do 31 marca 2026 roku obywatele zgłosili 137 zapotrzebowań na internet i 2 weryfikacje danych w systemie internet.gov.pl.

Na terenie powiatu działa 27 przedsiębiorców telekomunikacyjnych świadczących usługi stacjonarnego dostępu do usług szerokopasmowych, w tym:

- 16 świadczących wyłącznie usługi detaliczne;
- 3 świadczących wyłącznie usługi hurtowe;
- 8 świadczących usługi hurtowo-detaliczne.

W tabeli nr 1.1 przedstawiono liczbę zasięgów i punktów adresowych w zasięgu na terenie powiatu.

<b>Tabela 1.1: Liczba zasięgów i punktów adresowych w zasięgu na terenie powiatu.</b>			
<b>Gmina</b>	<b>Liczba zasięgów zgłoszonych przez podmioty zobowiązane do raportowania</b>	<b>Liczba punktów adresowych objętych zasięgiem</b>	<b>Liczba punktów adresowych ogółem</b>
Augustów TERC: 2001011	15 279	5 164	5 609
Augustów TERC: 2001022	958	895	2 034
Bargłów Kościelny TERC: 2001032	898	481	1 639
Lipsk TERC: 2001043	2 688	1 380	1 637
Nowinka TERC: 2001052	316	293	1 514
Płaska TERC: 2001062	1 393	1 389	2 871
Sztabin TERC: 2001072	1 094	909	1 694
<b>SUMA</b>	<b>22 626</b>	<b>10 511</b>	<b>16 998</b>

W tabeli nr 1.2 przedstawiono liczbowy i procentowy podział na punkty adresowe w zależności od rodzaju zasięgu na terenie powiatu.

<b>Tabela 1.2: Podział na rodzaje usług i zasięgów.</b>		
	<b>Liczba adresów</b>	<b>Udział %</b>
Rzeczywisty	8 569	50,41%
Hurtowy (wyłącznie)	1 832	10,78%
Teoretyczny (wyłącznie)	110	0,65%
Brak zasięgu	6 487	38,16%
<b>SUMA</b>	<b>16 998</b>	<b>100%</b>

## Zasięgi sieci

W tabeli nr 1.3 przedstawiono liczbowo i procentowo liczbę zasięgów oraz liczbę punktów adresowych na terenie powiatu w zależności od przepustowości.

<b>Tabela 1.3: Liczba zasięgów i adresów w podziale na przepustowość.</b>				
<b>Przepustowość [Mb/s]</b>	<b>Liczba zasięgów</b>	<b>Udział %</b>	<b>Liczba punktów adresowych</b>	<b>Udział %</b>
2	5 579	24,66%	106	1,01%
10	684	3,02%	6	0,06%
20	1	0,00%	0	0,00%
30	2 200	9,72%	316	3,01%
40	418	1,85%	70	0,67%
50	1 627	7,19%	456	4,34%
60	368	1,63%	49	0,47%
70	165	0,73%	18	0,17%
80	110	0,49%	35	0,33%
90	0	0,00%	0	0,00%
100	145	0,64%	111	1,06%
200	2	0,01%	0	0,00%
300	4	0,02%	1	0,01%
400	0	0,00%	0	0,00%
500	0	0,00%	0	0,00%
600	1 121	4,95%	60	0,57%
700	0	0,00%	0	0,00%
800	0	0,00%	0	0,00%
900	157	0,69%	3	0,03%
1000	5 989	26,47%	5 245	49,90%
2000	4 055	17,92%	4 034	38,38%
3000	0	0,00%	0	0,00%
4000	0	0,00%	0	0,00%

Przepustowość [Mb/s]	Liczba zasięgów	Udział %	Liczba punktów adresowych	Udział %
5000	0	0,00%	0	0,00%
6000	0	0,00%	0	0,00%
7000	0	0,00%	0	0,00%
8000	0	0,00%	0	0,00%
9000	0	0,00%	0	0,00%
10000	1	0,00%	1	0,01%
<b>SUMA</b>	<b>22 626</b>	<b>100%</b>	<b>10 511</b>	<b>100%</b>

W tabeli nr 1.4 przedstawiono liczbę zasięgów w powiecie w zależności od rodzaju medium.

<b>Tabela 1.4: Liczba zasięgów z podziałem na medium.</b>		
Medium	Liczba zasięgów	Udział %
światłowodowe	10 248	45,29%
kablowe współosiowe miedziane	1 121	4,95%
kablowe parowe miedziane	9 922	43,85%
radiowe (FWA)	1 335	5,90%
<b>SUMA</b>	<b>22 626</b>	<b>100%</b>

## Plany inwestycyjne (komercyjne)

W powiecie zgłoszone zostały plany inwestycyjne obejmujące 6 punktów adresowych, w tym 6 unikalnych punktów adresowych.

W tabeli nr 1.5 przedstawiono liczbę punktów adresowych na terenie powiatu, objętych planami inwestycyjnymi do zrealizowania ze środków własnych inwestorów.

<b>Tabela 1.5: Liczba punktów adresowych ze zgłoszonymi planami inwestycyjnymi finansowanymi ze środków własnych inwestora.</b>	
Powiat	Liczba punktów adresowych objętych planami inwestycyjnymi
Augustów TERC: 2001011	4
Augustów TERC: 2001022	1
Bargłów Kościelny TERC: 2001032	0
Lipsk TERC: 2001043	0
Nowinka TERC: 2001052	0
Płaska TERC: 2001062	0
Sztabin TERC: 2001072	1
<b>SUMA</b>	<b>6</b>

## Plany inwestycyjne realizowane ze środków publicznych

W powiecie realizowane są plany inwestycyjne ze środków publicznych obejmujące 4 643 punkty adresowe. Realizowane są 2 projekty z KPO i 2 projekty z FERC. Dane pochodzą z systemu SIMBA i odnoszą się do umów o dofinansowanie zawartych do dnia 31 marca 2026.

W tabeli nr 1.6 przedstawiono liczbę punktów adresowych na terenie powiatu, objętych planami inwestycyjnymi do zrealizowania ze środków publicznych.

<b>Tabela 1.6: Liczba punktów adresowych ze zgłoszonymi planami inwestycyjnymi realizowanymi ze środków publicznych.</b>	
<b>Gmina</b>	<b>Liczba punktów adresowych objętych planami inwestycyjnymi</b>
Augustów TERC: 2001011	418
Augustów TERC: 2001022	1 110
Bargłów Kościelny TERC: 2001032	413
Lipsk TERC: 2001043	528
Nowinka TERC: 2001052	1 060
Płaska TERC: 2001062	336
Sztabin TERC: 2001072	778
<b>SUMA</b>	<b>4 643</b>

# 1.1. Gmina Augustów

TERC: 2001011

## Statystyki ogólne

W gminie jest 5 609 punktów adresowych. Na koniec marca 2026 roku w zasięgu stacjonarnego dostępu do usług szerokopasmowych były 5 164 punkty adresowe. Na wskazanym obszarze było 1 179 białych plam NGA, w tym 445 pozostało bez żadnego zasięgu. Od 1 stycznia 2023 do 31 marca 2026 roku obywatele zgłosili 28 zapotrzebowań na internet i 1 weryfikację danych w systemie internet.gov.pl.

W tabeli nr 1.1.1 przedstawiono przedsiębiorców telekomunikacyjnych działających na terenie gminy i świadczących usługi stacjonarnego dostępu do usług szerokopasmowych.

Tabela 1.1.1: Podmiot w zależności od rodzaju usług.			
Podmiot	Detal	Hurt	Hurt-Detal
ACTUS - INFO SPÓŁKA Z OGRANICZONĄ ODPOWIEDZIALNOŚCIĄ			X
EXATEL SPÓŁKA AKCYJNA	X		
GTS POLAND SPÓŁKA Z OGRANICZONĄ ODPOWIEDZIALNOŚCIĄ		X	
HAWA TELEKOM SPÓŁKA AKCYJNA W RESTRUKTURYZACJI			X
IDEALAN SPÓŁKA Z OGRANICZONĄ ODPOWIEDZIALNOŚCIĄ			X
INEA SPÓŁKA Z OGRANICZONĄ ODPOWIEDZIALNOŚCIĄ	X		
LANDTECH SPÓŁKA Z OGRANICZONĄ ODPOWIEDZIALNOŚCIĄ	X		
MARCIN STĄPÓR STA KOM	X		
MULTIMEDIA POLSKA BIZNES SPÓŁKA AKCYJNA	X		
MULTIMEDIA POLSKA SPÓŁKA Z OGRANICZONĄ ODPOWIEDZIALNOŚCIĄ	X	X	X
NAUKOWA I AKADEMICKA SIEĆ KOMPUTEROWA - PAŃSTWOWY INSTYTUT BADAWCZY	X		
"NETIA" SPÓŁKA AKCYJNA			X
ORANGE POLSKA SPÓŁKA AKCYJNA	X	X	X
"P4 SPÓŁKA Z OGRANICZONĄ ODPOWIEDZIALNOŚCIĄ"	X		
POLITECHNIKA BIAŁOSTOCKA	X		
POLKOMTEL SPÓŁKA Z OGRANICZONĄ ODPOWIEDZIALNOŚCIĄ	X		
RFC INTERNET SPÓŁKA Z OGRANICZONĄ ODPOWIEDZIALNOŚCIĄ	X		
SERVIRE ADAM KOZŁOWSKI	X		
		X	

Podmiot	Detal	Hurt	Hurt-Detal
ŚWIATŁOWÓD INWESTYCJE SPÓŁKA Z OGRANICZONĄ ODPOWIEDZIALNOŚCIĄ			
"TK TELEKOM" SPÓŁKA Z OGRANICZONĄ ODPOWIEDZIALNOŚCIĄ			X
T-MOBILE POLSKA SPÓŁKA AKCYJNA	X		
TOWERLINK POLAND SPÓŁKA Z OGRANICZONĄ ODPOWIEDZIALNOŚCIĄ		X	
VECTRA SPÓŁKA AKCYJNA	X		

W tabeli nr 1.1.2 przedstawiono liczbowy i procentowy podział na punkty adresowe w zależności od rodzaju zasięgu na terenie gminy.

**Tabela 1.1.2: Podział na rodzaje usług i zasięgów.**

	Liczba adresów	Udział %
Rzeczywisty	4 643	82,78%
Hurtowy (wyłącznie)	516	9,20%
Teoretyczny (wyłącznie)	5	0,09%
Brak zasięgu	445	7,93%
<b>SUMA</b>	<b>5 609</b>	<b>100%</b>

## Zasięgi sieci

W tabeli nr 1.1.3 przedstawiono liczbowo i procentowo liczbę zasięgów oraz liczbę punktów adresowych na terenie gminy w zależności od przepustowości.

**Tabela 1.1.3: Liczba zasięgów i adresów w podziale na przepustowość.**

Przepustowość [Mb/s]	Liczba zasięgów	Udział %	Liczba punktów adresowych	Udział %
2	5 579	36,51%	106	2,05%
10	684	4,48%	6	0,12%
20	1	0,01%	0	0,00%
30	1 548	10,13%	270	5,23%
40	152	0,99%	54	1,05%
50	765	5,01%	268	5,19%
60	103	0,67%	28	0,54%
70	2	0,01%	1	0,02%
80	11	0,07%	1	0,02%
90	0	0,00%	0	0,00%
100	28	0,18%	6	0,12%
200	0	0,00%	0	0,00%
300	4	0,03%	1	0,02%
400	0	0,00%	0	0,00%

Przepustowość [Mb/s]	Liczba zasięgów	Udział %	Liczba punktów adresowych	Udział %
500	0	0,00%	0	0,00%
600	1 121	7,34%	60	1,16%
700	0	0,00%	0	0,00%
800	0	0,00%	0	0,00%
900	154	1,01%	0	0,00%
1000	1 071	7,01%	328	6,35%
2000	4 055	26,54%	4 034	78,12%
3000	0	0,00%	0	0,00%
4000	0	0,00%	0	0,00%
5000	0	0,00%	0	0,00%
6000	0	0,00%	0	0,00%
7000	0	0,00%	0	0,00%
8000	0	0,00%	0	0,00%
9000	0	0,00%	0	0,00%
10000	1	0,01%	1	0,02%
<b>SUMA</b>	<b>15 279</b>	<b>100%</b>	<b>5 164</b>	<b>100%</b>

W tabeli nr 1.1.4 przedstawiono liczbę zasięgów w gminie w zależności od rodzaju medium.

**Tabela 1.1.4: Liczba zasięgów z podziałem na medium.**

Medium	Liczba zasięgów	Udział %
światłowodowe	5 308	34,74%
kablowe współosiowe miedziane	1 121	7,34%
kablowe parowe miedziane	8 247	53,98%
radiowe (FWA)	603	3,95%
<b>SUMA</b>	<b>15 279</b>	<b>100%</b>

## Plany inwestycyjne (komercyjne)

W gminie zostały zgłoszone 4 planowane inwestycje w punktach adresowych. Zgłoszone plany inwestycyjne przewidują objęcie w kolejnych 3 latach zasięgiem stacjonarnego dostępu do usług szerokopasmowych:

- 2 punkty adresowe znajdujące się już w zasięgu rzeczywistym;
- 1 punkt adresowy znajdujący się już w zasięgu wyłącznie hurtowym;
- 0 punktów adresowych znajdujących się już w zasięgu teoretycznym;
- 4 punkty adresowe znajdujące się w planie inwestycyjnym ze środków publicznych;
- 0 punktów adresowych znajdujących się w więcej niż jednym planie inwestycyjnym ze środków prywatnych;
- 1 punkt adresowy będący białą plamą (bez zasięgu).

## Plany inwestycyjne realizowane ze środków publicznych

W gminie realizowane są plany inwestycyjne ze środków publicznych obejmujące 418 punktów adresowych. Realizowanych jest 0 projektów z KPO i 1 projekt z FERC. Dane pochodzą z systemu SIMBA i odnoszą się do umów o dofinansowanie zawartych do dnia 31 marca 2026.

W tabeli nr 1.1.5 przedstawiono liczbę punktów adresowych na terenie gminy, objętych planami inwestycyjnymi do zrealizowania ze środków publicznych.

<b>Tabela 1.1.5: Liczba punktów adresowych ze zgłoszonymi planami inwestycyjnymi realizowanymi ze środków publicznych.</b>		
<b>Numer projektu</b>	<b>Beneficjent</b>	<b>Liczba PA</b>
FERC.01.01-IP. 01-0226/23	IDEALAN SPÓŁKA Z OGRANICZONĄ ODPOWIEDZIALNOŚCIĄ	418
<b>SUMA</b>		<b>418</b>

## Mapa planów inwestycyjnych

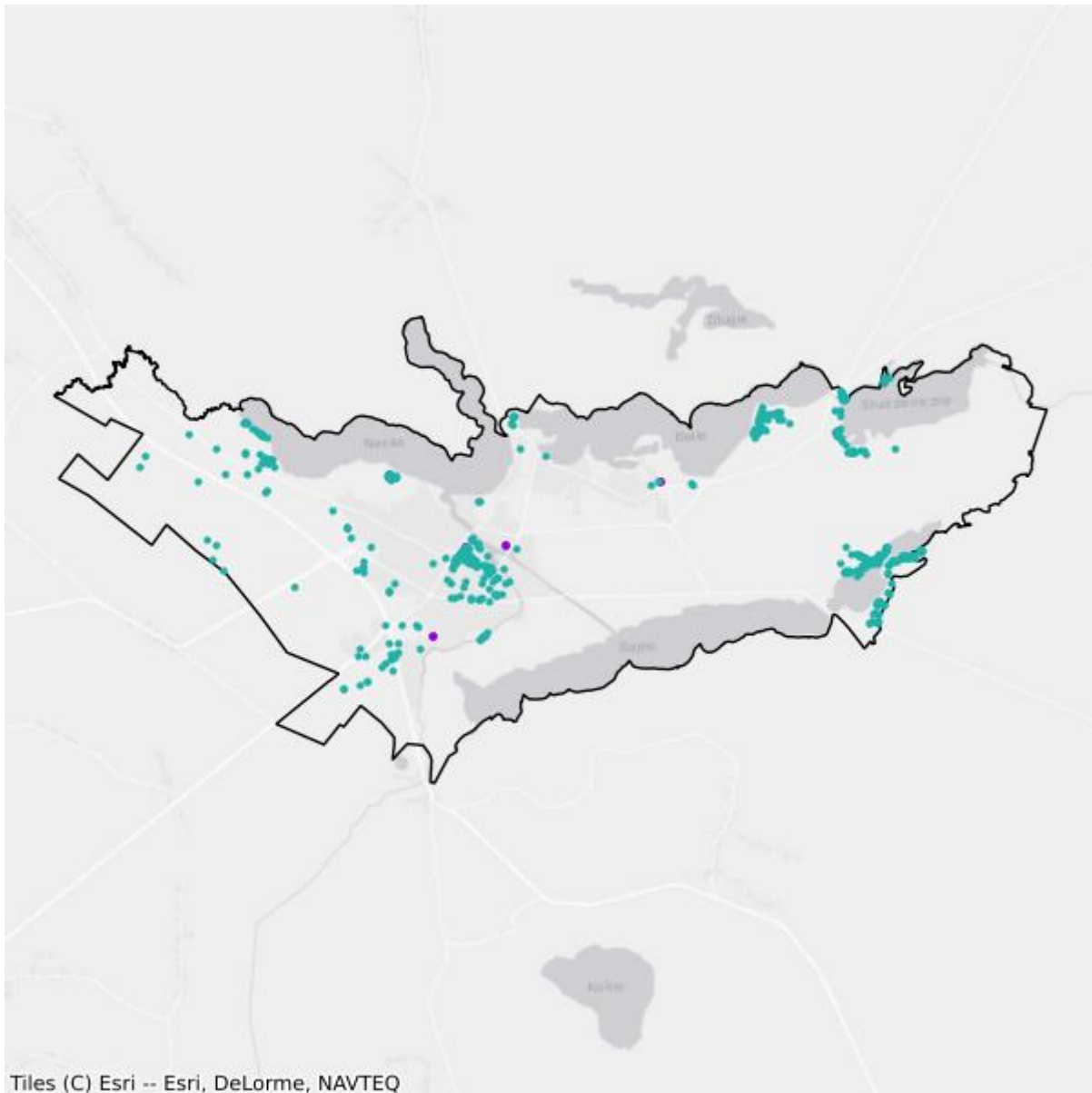

- Plany inwestycyjne realizowane ze środków prywatnych
- Plany inwestycyjne realizowane ze środków publicznych

## Mapa białych plam

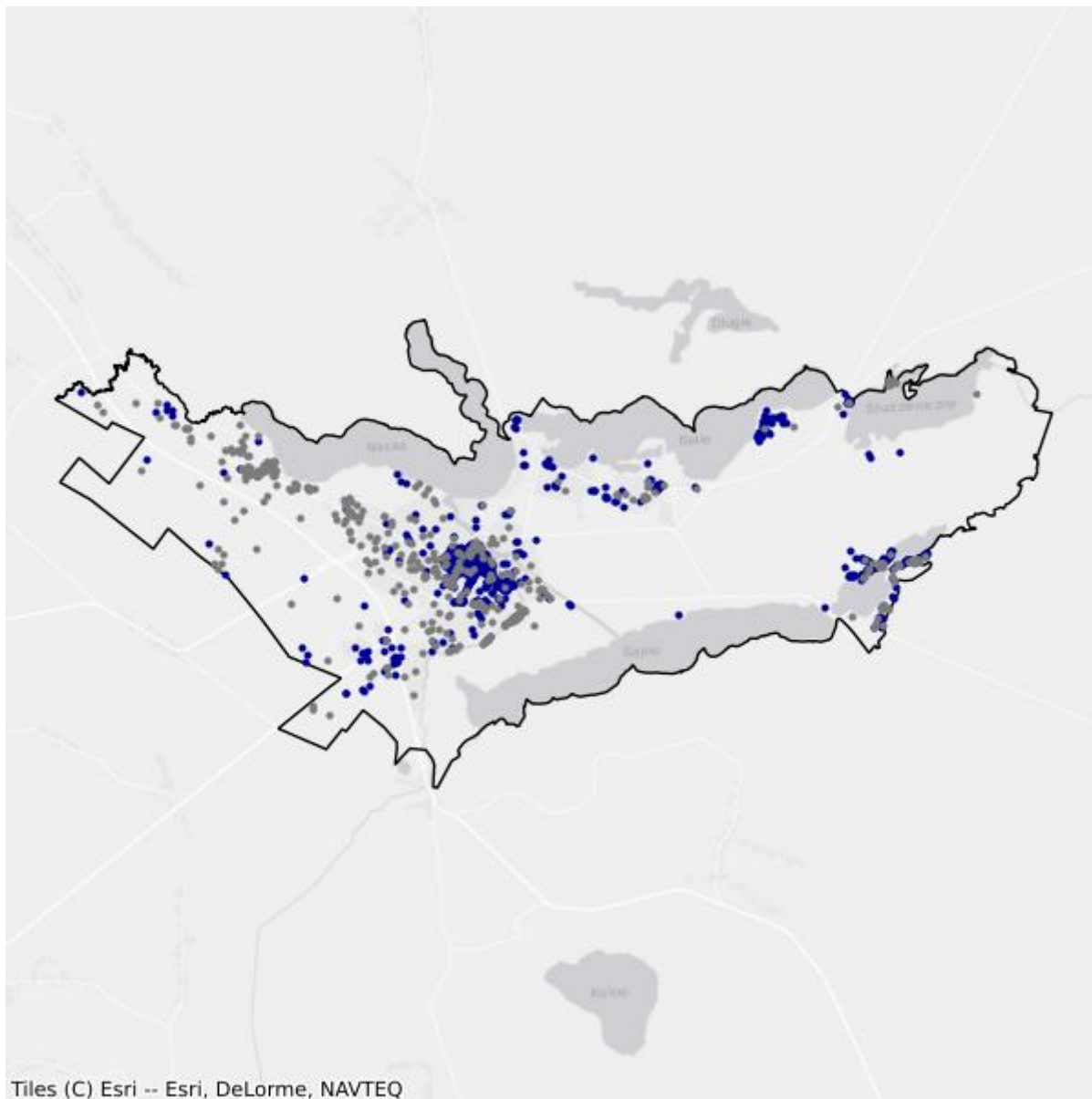

- Białe plamy
- W zasięgu poniżej 100 Mb/s

## 1.2. Gmina Augustów

TERC: 2001022

### Statystyki ogólne

W gminie są 2 034 punkty adresowe. Na koniec marca 2026 roku w zasięgu stacjonarnego dostępu do usług szerokopasmowych było 895 punktów adresowych. Na wskazanym obszarze były 1 152 białe plamy NGA, w tym 1 139 pozostało bez żadnego zasięgu. Od 1 stycznia 2023 do 31 marca 2026 roku obywatele zgłosili 31 zapotrzebowań na internet i 1 weryfikację danych w systemie internet.gov.pl.

W tabeli nr 1.2.1 przedstawiono przedsiębiorców telekomunikacyjnych działających na terenie gminy i świadczących usługi stacjonarnego dostępu do usług szerokopasmowych.

Tabela 1.2.1: Podmiot w zależności od rodzaju usług.			
Podmiot	Detal	Hurt	Hurt-Detal
IDEALAN SPÓŁKA Z OGRANICZONĄ ODPOWIEDZIALNOŚCIĄ			X
NAUKOWA I AKADEMICKA SIEĆ KOMPUTEROWA - PAŃSTWOWY INSTYTUT BADAWCZY	X		
"NETIA" SPÓŁKA AKCYJNA			X
ORANGE POLSKA SPÓŁKA AKCYJNA	X	X	X
POLKOMTEL SPÓŁKA Z OGRANICZONĄ ODPOWIEDZIALNOŚCIĄ	X		

W tabeli nr 1.2.2 przedstawiono liczbowy i procentowy podział na punkty adresowe w zależności od rodzaju zasięgu na terenie gminy.

Tabela 1.2.2: Podział na rodzaje usług i zasięgów.		
	Liczba adresów	Udział %
Rzeczywisty	664	32,65%
Hurtowy (wyłącznie)	231	11,36%
Teoretyczny (wyłącznie)	0	0,00%
Brak zasięgu	1 139	56,00%
<b>SUMA</b>	<b>2 034</b>	<b>100%</b>

### Zasięgi sieci

W tabeli nr 1.2.3 przedstawiono liczbowo i procentowo liczbę zasięgów oraz liczbę punktów adresowych na terenie gminy w zależności od przepustowości.

**Tabela 1.2.3: Liczba zasięgów i adresów w podziale na przepustowość.**

Przepustowość [Mb/s]	Liczba zasięgów	Udział %	Liczba punktów adresowych	Udział %
2	0	0,00%	0	0,00%
10	0	0,00%	0	0,00%
20	0	0,00%	0	0,00%
30	21	2,19%	3	0,34%
40	3	0,31%	1	0,11%
50	12	1,25%	1	0,11%
60	3	0,31%	0	0,00%
70	21	2,19%	5	0,56%
80	12	1,25%	3	0,34%
90	0	0,00%	0	0,00%
100	5	0,52%	1	0,11%
200	0	0,00%	0	0,00%
300	0	0,00%	0	0,00%
400	0	0,00%	0	0,00%
500	0	0,00%	0	0,00%
600	0	0,00%	0	0,00%
700	0	0,00%	0	0,00%
800	0	0,00%	0	0,00%
900	3	0,31%	3	0,34%
1000	878	91,65%	878	98,10%
2000	0	0,00%	0	0,00%
3000	0	0,00%	0	0,00%
4000	0	0,00%	0	0,00%
5000	0	0,00%	0	0,00%
6000	0	0,00%	0	0,00%
7000	0	0,00%	0	0,00%
8000	0	0,00%	0	0,00%
9000	0	0,00%	0	0,00%
10000	0	0,00%	0	0,00%
<b>SUMA</b>	<b>958</b>	<b>100%</b>	<b>895</b>	<b>100%</b>

W tabeli nr 1.2.4 przedstawiono liczbę zasięgów w gminie w zależności od rodzaju medium.

**Tabela 1.2.4: Liczba zasięgów z podziałem na medium.**

Medium	Liczba zasięgów	Udział %
światłowodowe	886	92,48%
kablowe współosiowe miedziane	0	0,00%
kablowe parowe miedziane	72	7,52%

Medium	Liczba zasięgów	Udział %
radiowe (FWA)	0	0,00%
<b>SUMA</b>	<b>958</b>	<b>100%</b>

## Plany inwestycyjne (komercyjne)

W gminie została zgłoszona 1 planowana inwestycja w punkcie adresowym. Zgłoszone plany inwestycyjne przewidują objęcie w kolejnych 3 latach zasięgiem stacjonarnego dostępu do usług szerokopasmowych:

- 1 punkt adresowy znajdujący się już w zasięgu rzeczywistym;
- 0 punktów adresowych znajdujących się już w zasięgu wyłącznie hurtowym;
- 0 punktów adresowych znajdujących się już w zasięgu teoretycznym;
- 1 punkt adresowy znajdujący się w planie inwestycyjnym ze środków publicznych;
- 0 punktów adresowych znajdujących się w więcej niż jednym planie inwestycyjnym ze środków prywatnych;
- 0 punktów adresowych będących białymi plamami (bez zasięgu).

## Plany inwestycyjne realizowane ze środków publicznych

W gminie realizowane są plany inwestycyjne ze środków publicznych obejmujące 1 110 punktów adresowych. Realizowanych jest 0 projektów z KPO i 1 projekt z FER. Dane pochodzą z systemu SIMBA i odnoszą się do umów o dofinansowanie zawartych do dnia 31 marca 2026.

W tabeli nr 1.2.5 przedstawiono liczbę punktów adresowych na terenie gminy, objętych planami inwestycyjnymi do zrealizowania ze środków publicznych.

<b>Tabela 1.2.5: Liczba punktów adresowych ze zgłoszonymi planami inwestycyjnymi realizowanymi ze środków publicznych.</b>		
Numer projektu	Beneficjent	Liczba PA
FERC.01.01-IP. 01-0226/23	IDEALAN SPÓŁKA Z OGRANICZONĄ ODPOWIEDZIALNOŚCIĄ	1 110
<b>SUMA</b>		<b>1 110</b>

## Mapa planów inwestycyjnych

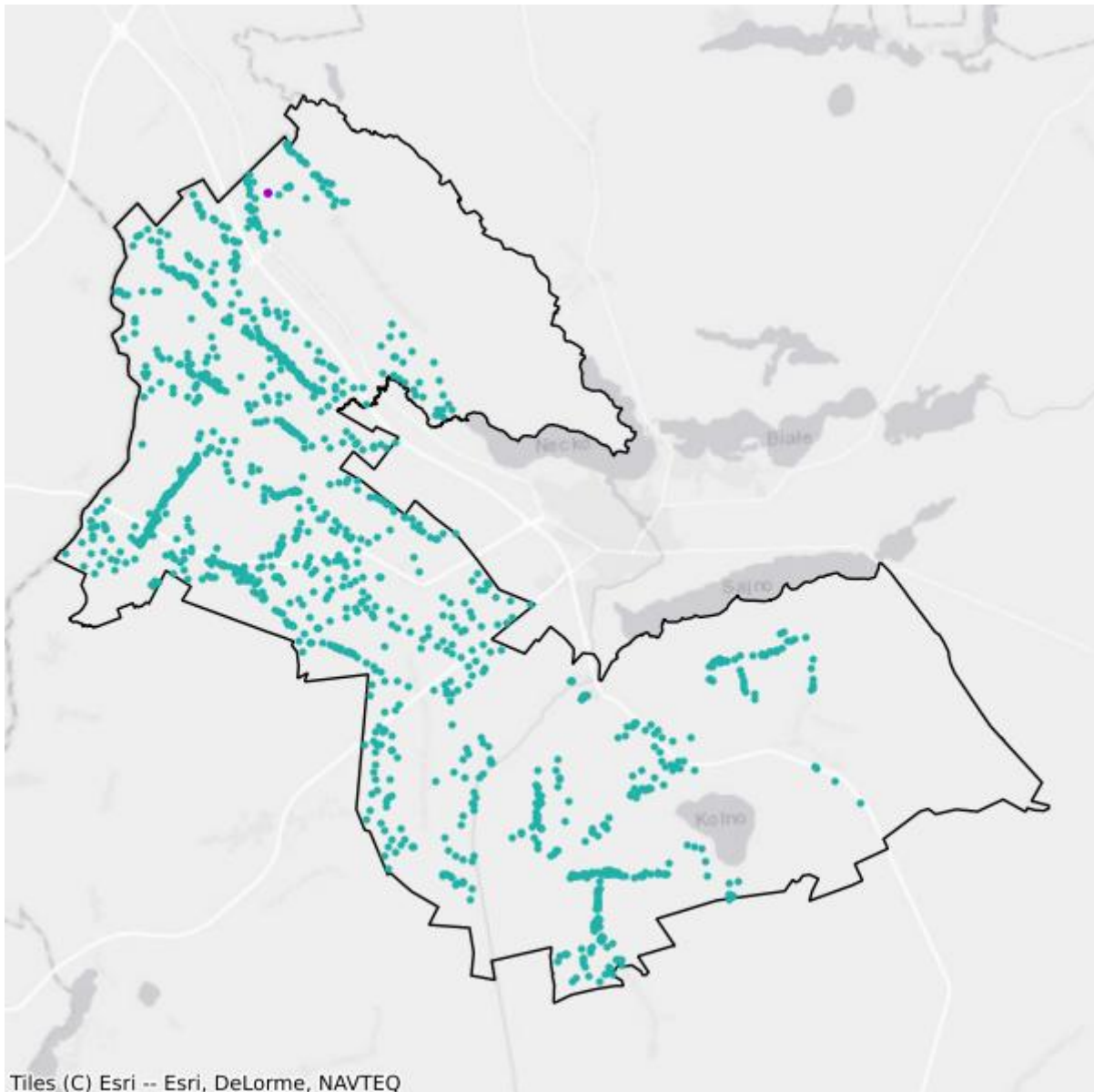

- Plany inwestycyjne realizowane ze środków prywatnych
- Plany inwestycyjne realizowane ze środków publicznych

## Mapa białych plam

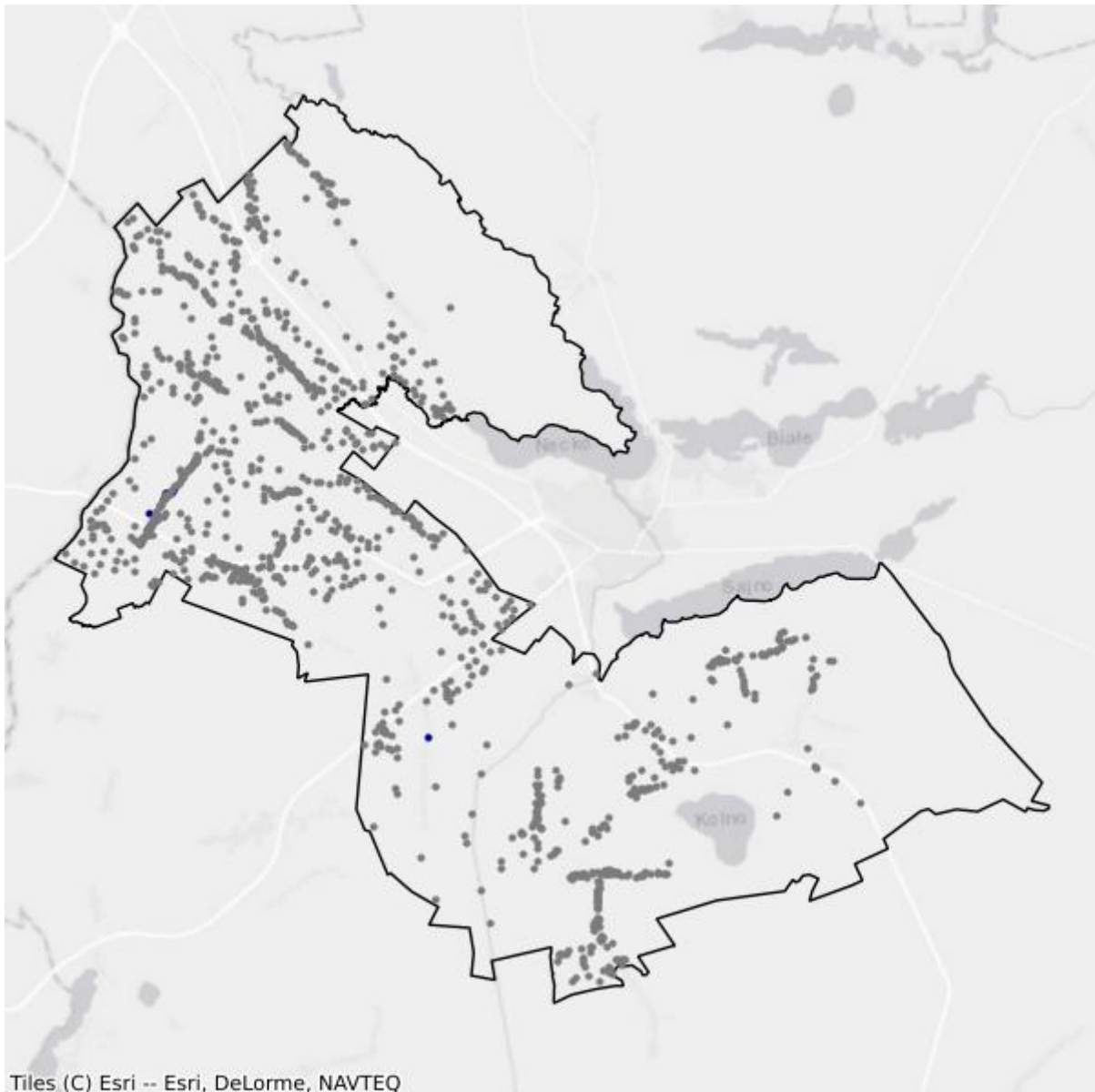

- Białe plamy
- W zasięgu poniżej 100 Mb/s

## 1.3. Gmina Bargłów Kościelny

TERC: 2001032

### Statystyki ogólne

W gminie jest 1 639 punktów adresowych. Na koniec marca 2026 roku w zasięgu stacjonarnego dostępu do usług szerokopasmowych było 481 punktów adresowych. Na wskazanym obszarze było 1 331 białych plam NGA, w tym 1 158 pozostało bez żadnego zasięgu. Od 1 stycznia 2023 do 31 marca 2026 roku obywatele zgłosili 25 zapotrzebowań na internet i 0 weryfikacji danych w systemie internet.gov.pl.

W tabeli nr 1.3.1 przedstawiono przedsiębiorców telekomunikacyjnych działających na terenie gminy i świadczących usługi stacjonarnego dostępu do usług szerokopasmowych.

Tabela 1.3.1: Podmiot w zależności od rodzaju usług.			
Podmiot	Detal	Hurt	Hurt-Detal
EXATEL SPÓŁKA AKCYJNA	X		
IDEALAN SPÓŁKA Z OGRANICZONĄ ODPOWIEDZIALNOŚCIĄ			X
NAUKOWA I AKADEMICKA SIEĆ KOMPUTEROWA - PAŃSTWOWY INSTYTUT BADAWCZY	X		
NET-COM TOMASZ ŁAGUNA	X		
"NETIA" SPÓŁKA AKCYJNA			X
ORANGE POLSKA SPÓŁKA AKCYJNA		X	X
"P4 SPÓŁKA Z OGRANICZONĄ ODPOWIEDZIALNOŚCIĄ"	X		
POLKOMTEL SPÓŁKA Z OGRANICZONĄ ODPOWIEDZIALNOŚCIĄ	X		

W tabeli nr 1.3.2 przedstawiono liczbowy i procentowy podział na punkty adresowe w zależności od rodzaju zasięgu na terenie gminy.

Tabela 1.3.2: Podział na rodzaje usług i zasięgów.		
	Liczba adresów	Udział %
Rzeczywisty	420	25,63%
Hurtowy (wyłącznie)	61	3,72%
Teoretyczny (wyłącznie)	0	0,00%
Brak zasięgu	1 158	70,65%
<b>SUMA</b>	<b>1 639</b>	<b>100%</b>

## Zasięgi sieci

W tabeli nr 1.3.3 przedstawiono liczbowo i procentowo liczbę zasięgów oraz liczbę punktów adresowych na terenie gminy w zależności od przepustowości.

<b>Tabela 1.3.3: Liczba zasięgów i adresów w podziale na przepustowość.</b>				
<b>Przepustowość [Mb/s]</b>	<b>Liczba zasięgów</b>	<b>Udział %</b>	<b>Liczba punktów adresowych</b>	<b>Udział %</b>
2	0	0,00%	0	0,00%
10	0	0,00%	0	0,00%
20	0	0,00%	0	0,00%
30	147	16,37%	30	6,24%
40	49	5,46%	11	2,29%
50	212	23,61%	81	16,84%
60	62	6,90%	13	2,70%
70	62	6,90%	11	2,29%
80	54	6,01%	27	5,61%
90	0	0,00%	0	0,00%
100	105	11,69%	101	21,00%
200	0	0,00%	0	0,00%
300	0	0,00%	0	0,00%
400	0	0,00%	0	0,00%
500	0	0,00%	0	0,00%
600	0	0,00%	0	0,00%
700	0	0,00%	0	0,00%
800	0	0,00%	0	0,00%
900	0	0,00%	0	0,00%
1000	207	23,05%	207	43,04%
2000	0	0,00%	0	0,00%
3000	0	0,00%	0	0,00%
4000	0	0,00%	0	0,00%
5000	0	0,00%	0	0,00%
6000	0	0,00%	0	0,00%
7000	0	0,00%	0	0,00%
8000	0	0,00%	0	0,00%
9000	0	0,00%	0	0,00%
10000	0	0,00%	0	0,00%
<b>SUMA</b>	<b>898</b>	<b>100%</b>	<b>481</b>	<b>100%</b>

W tabeli nr 1.3.4 przedstawiono liczbę zasięgów w gminie w zależności od rodzaju medium.

**Tabela 1.3.4: Liczba zasięgów z podziałem na medium.**

Medium	Liczba zasięgów	Udział %
światłowodowe	212	23,61%
kablowe współosiowe miedziane	0	0,00%
kablowe parowe miedziane	450	50,11%
radiowe (FWA)	236	26,28%
<b>SUMA</b>	<b>898</b>	<b>100%</b>

## Plany inwestycyjne (komercyjne)

W gminie zostało zgłoszonych 0 planowanych inwestycji w punktach adresowych. Zgłoszone plany inwestycyjne przewidują objęcie w kolejnych 3 latach zasięgiem stacjonarnego dostępu do usług szerokopasmowych:

- 0 punktów adresowych znajdujących się już w zasięgu rzeczywistym;
- 0 punktów adresowych znajdujących się już w zasięgu wyłącznie hurtowym;
- 0 punktów adresowych znajdujących się już w zasięgu teoretycznym;
- 0 punktów adresowych znajdujących się w planie inwestycyjnym ze środków publicznych;
- 0 punktów adresowych znajdujących się w więcej niż jednym planie inwestycyjnym ze środków prywatnych;
- 0 punktów adresowych będących białymi plamami (bez zasięgu).

## Plany inwestycyjne realizowane ze środków publicznych

W gminie realizowane są plany inwestycyjne ze środków publicznych obejmujące 413 punktów adresowych. Realizowane są 2 projekty z KPO i 0 projektów z FERC. Dane pochodzą z systemu SIMBA i odnoszą się do umów o dofinansowanie zawartych do dnia 31 marca 2026.

W tabeli nr 1.3.5 przedstawiono liczbę punktów adresowych na terenie gminy, objętych planami inwestycyjnymi do zrealizowania ze środków publicznych.

**Tabela 1.3.5: Liczba punktów adresowych ze zgłoszonymi planami inwestycyjnymi realizowanymi ze środków publicznych.**

Numer projektu	Beneficjent	Liczba PA
KPOD.05.02-IW. 06-0118/25	ORANGE POLSKA SPÓŁKA AKCYJNA	302
KPOD.05.02-IW. 06-0196/25	IDEALAN SPÓŁKA Z OGRANICZONĄ ODPOWIEDZIALNOŚCIĄ	111
<b>SUMA</b>		<b>413</b>

## Mapa planów inwestycyjnych

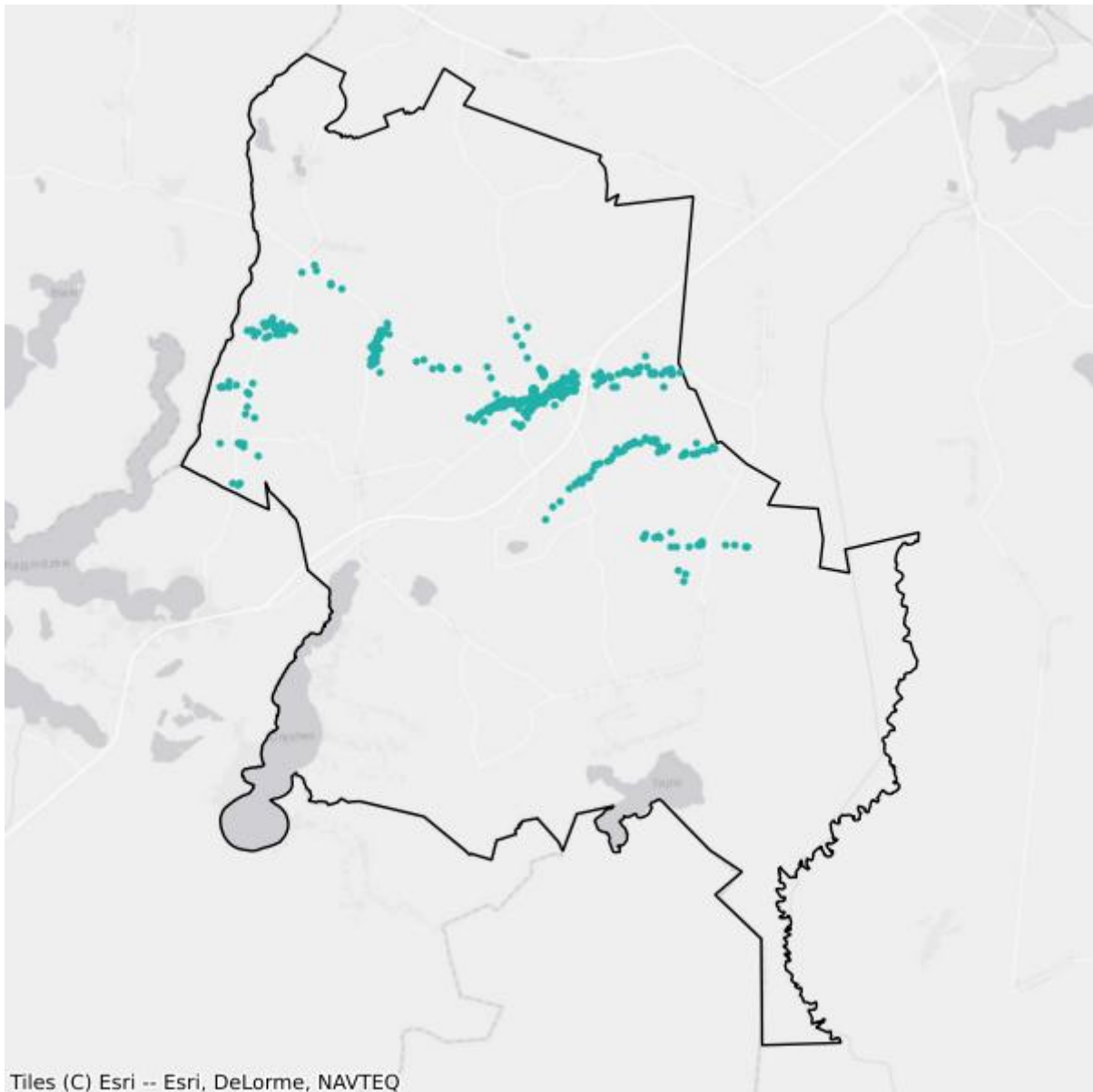

- Plany inwestycyjne realizowane ze środków prywatnych
- Plany inwestycyjne realizowane ze środków publicznych

## Mapa białych plam

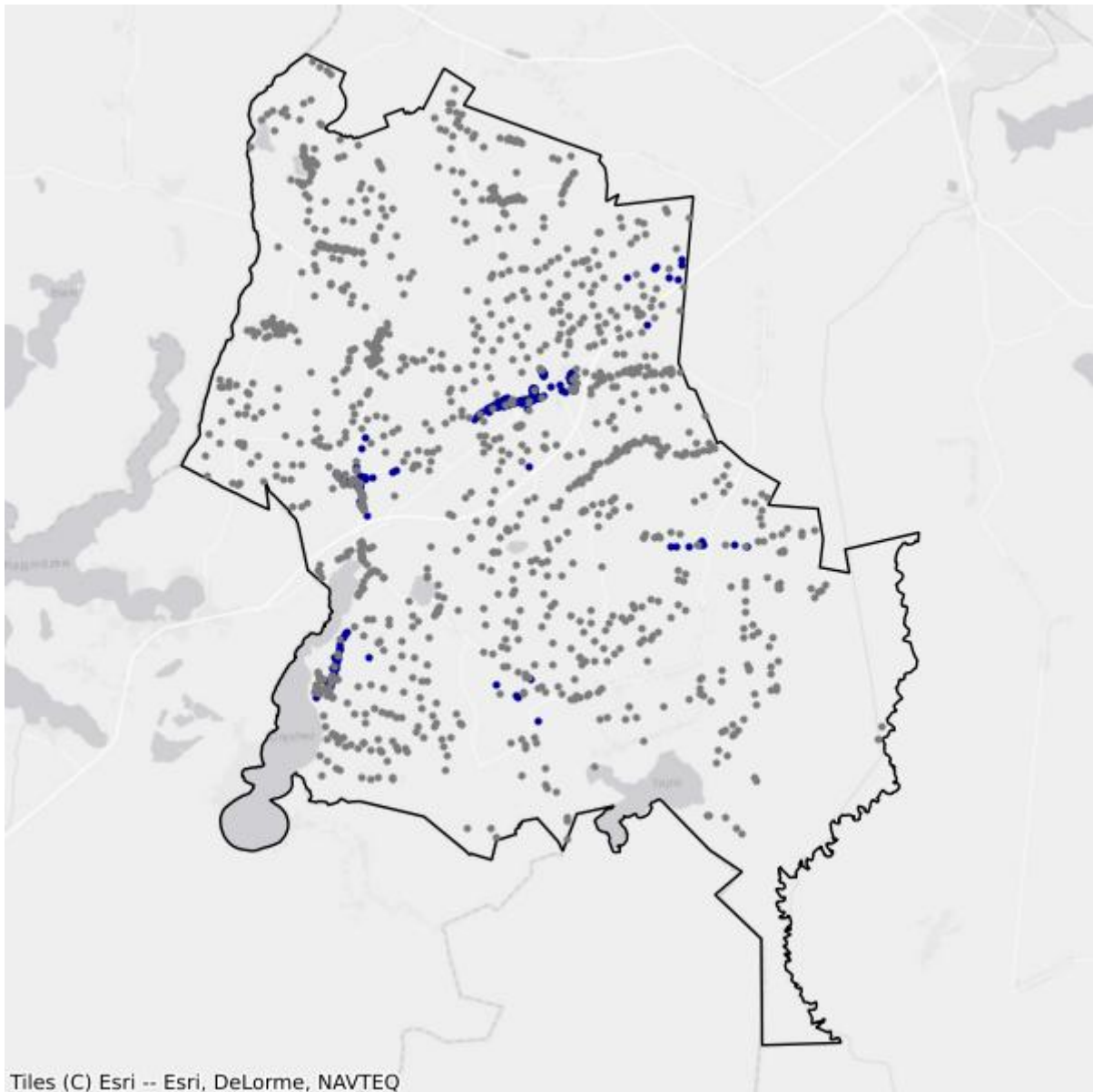

- Białe plamy
- W zasięgu poniżej 100 Mb/s

## 1.4. Gmina Lipsk

TERC: 2001043

### Statystyki ogólne

W gminie jest 1 637 punktów adresowych. Na koniec marca 2026 roku w zasięgu stacjonarnego dostępu do usług szerokopasmowych było 1 380 punktów adresowych. Na wskazanym obszarze było 350 białych plam NGA, w tym 257 pozostało bez żadnego zasięgu. Od 1 stycznia 2023 do 31 marca 2026 roku obywatele zgłosili 10 zapotrzebowań na internet i 0 weryfikacji danych w systemie internet.gov.pl.

W tabeli nr 1.4.1 przedstawiono przedsiębiorców telekomunikacyjnych działających na terenie gminy i świadczących usługi stacjonarnego dostępu do usług szerokopasmowych.

Tabela 1.4.1: Podmiot w zależności od rodzaju usług.			
Podmiot	Detal	Hurt	Hurt-Detal
„SULIKA NET S.C. TOMASZ LEWKO I PAWEŁ MOJŻUK” PAWEŁ MOJŻUK	X		
EXATEL SPÓŁKA AKCYJNA	X		
IDEALAN SPÓŁKA Z OGRANICZONĄ ODPOWIEDZIALNOŚCIĄ			X
NAUKOWA I AKADEMICKA SIEĆ KOMPUTEROWA - PAŃSTWOWY INSTYTUT BADAWCZY	X		
"NETIA" SPÓŁKA AKCYJNA			X
ORANGE POLSKA SPÓŁKA AKCYJNA		X	X
"P4 SPÓŁKA Z OGRANICZONĄ ODPOWIEDZIALNOŚCIĄ"	X		
POLKOMTEL SPÓŁKA Z OGRANICZONĄ ODPOWIEDZIALNOŚCIĄ	X		

W tabeli nr 1.4.2 przedstawiono liczbowy i procentowy podział na punkty adresowe w zależności od rodzaju zasięgu na terenie gminy.

Tabela 1.4.2: Podział na rodzaje usług i zasięgów.		
	Liczba adresów	Udział %
Rzeczywisty	955	58,34%
Hurtowy (wyłącznie)	349	21,32%
Teoretyczny (wyłącznie)	76	4,64%
Brak zasięgu	257	15,70%
<b>SUMA</b>	<b>1 637</b>	<b>100%</b>

## Zasięgi sieci

W tabeli nr 1.4.3 przedstawiono liczbowo i procentowo liczbę zasięgów oraz liczbę punktów adresowych na terenie gminy w zależności od przepustowości.

<b>Tabela 1.4.3: Liczba zasięgów i adresów w podziale na przepustowość.</b>				
<b>Przepustowość [Mb/s]</b>	<b>Liczba zasięgów</b>	<b>Udział %</b>	<b>Liczba punktów adresowych</b>	<b>Udział %</b>
2	0	0,00%	0	0,00%
10	0	0,00%	0	0,00%
20	0	0,00%	0	0,00%
30	430	16,00%	9	0,65%
40	166	6,18%	1	0,07%
50	571	21,24%	76	5,51%
60	164	6,10%	6	0,43%
70	60	2,23%	1	0,07%
80	9	0,33%	0	0,00%
90	0	0,00%	0	0,00%
100	1	0,04%	0	0,00%
200	0	0,00%	0	0,00%
300	0	0,00%	0	0,00%
400	0	0,00%	0	0,00%
500	0	0,00%	0	0,00%
600	0	0,00%	0	0,00%
700	0	0,00%	0	0,00%
800	0	0,00%	0	0,00%
900	0	0,00%	0	0,00%
1000	1 287	47,88%	1 287	93,26%
2000	0	0,00%	0	0,00%
3000	0	0,00%	0	0,00%
4000	0	0,00%	0	0,00%
5000	0	0,00%	0	0,00%
6000	0	0,00%	0	0,00%
7000	0	0,00%	0	0,00%
8000	0	0,00%	0	0,00%
9000	0	0,00%	0	0,00%
10000	0	0,00%	0	0,00%
<b>SUMA</b>	<b>2 688</b>	<b>100%</b>	<b>1 380</b>	<b>100%</b>

W tabeli nr 1.4.4 przedstawiono liczbę zasięgów w gminie w zależności od rodzaju medium.

**Tabela 1.4.4: Liczba zasięgów z podziałem na medium.**

Medium	Liczba zasięgów	Udział %
światłowodowe	1 288	47,92%
kablowe współosiowe miedziane	0	0,00%
kablowe parowe miedziane	959	35,68%
radiowe (FWA)	441	16,41%
<b>SUMA</b>	<b>2 688</b>	<b>100%</b>

## Plany inwestycyjne (komercyjne)

W gminie zostało zgłoszonych 0 planowanych inwestycji w punktach adresowych. Zgłoszone plany inwestycyjne przewidują objęcie w kolejnych 3 latach zasięgiem stacjonarnego dostępu do usług szerokopasmowych:

- 0 punktów adresowych znajdujących się już w zasięgu rzeczywistym;
- 0 punktów adresowych znajdujących się już w zasięgu wyłącznie hurtowym;
- 0 punktów adresowych znajdujących się już w zasięgu teoretycznym;
- 0 punktów adresowych znajdujących się w planie inwestycyjnym ze środków publicznych;
- 0 punktów adresowych znajdujących się w więcej niż jednym planie inwestycyjnym ze środków prywatnych;
- 0 punktów adresowych będących białymi plamami (bez zasięgu).

## Plany inwestycyjne realizowane ze środków publicznych

W gminie realizowane są plany inwestycyjne ze środków publicznych obejmujące 528 punktów adresowych. Realizowanych jest 0 projektów z KPO i 1 projekt z FER. Dane pochodzą z systemu SIMBA i odnoszą się do umów o dofinansowanie zawartych do dnia 31 marca 2026.

W tabeli nr 1.4.5 przedstawiono liczbę punktów adresowych na terenie gminy, objętych planami inwestycyjnymi do zrealizowania ze środków publicznych.

**Tabela 1.4.5: Liczba punktów adresowych ze zgłoszonymi planami inwestycyjnymi realizowanymi ze środków publicznych.**

Numer projektu	Beneficjent	Liczba PA
FERC.01.01-IP. 01-0225/23	IDEALAN SPÓŁKA Z OGRANICZONĄ ODPOWIEDZIALNOŚCIĄ	528
<b>SUMA</b>		<b>528</b>

## Mapa planów inwestycyjnych

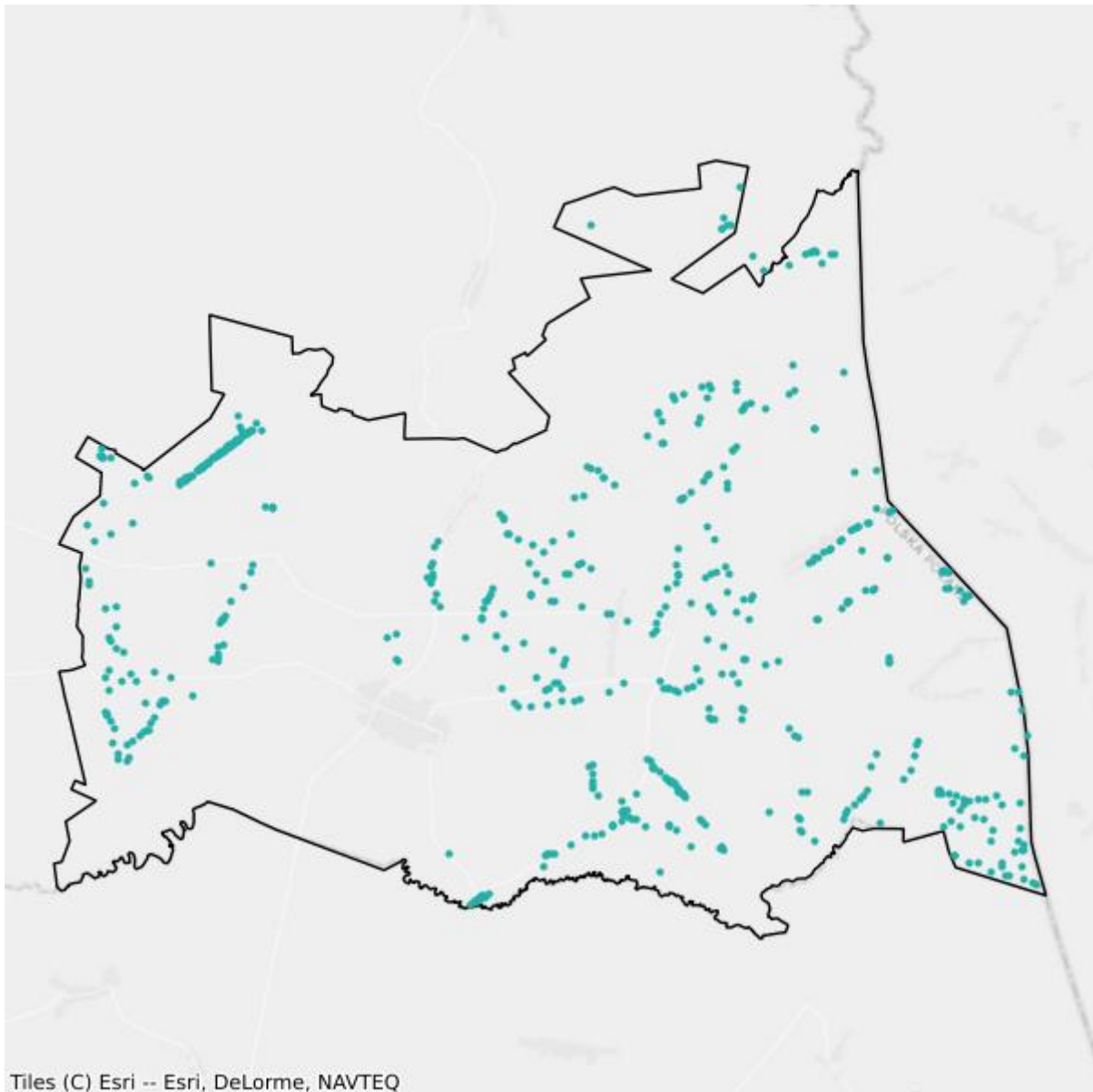

- Plany inwestycyjne realizowane ze środków prywatnych
- Plany inwestycyjne realizowane ze środków publicznych

## Mapa białych plam

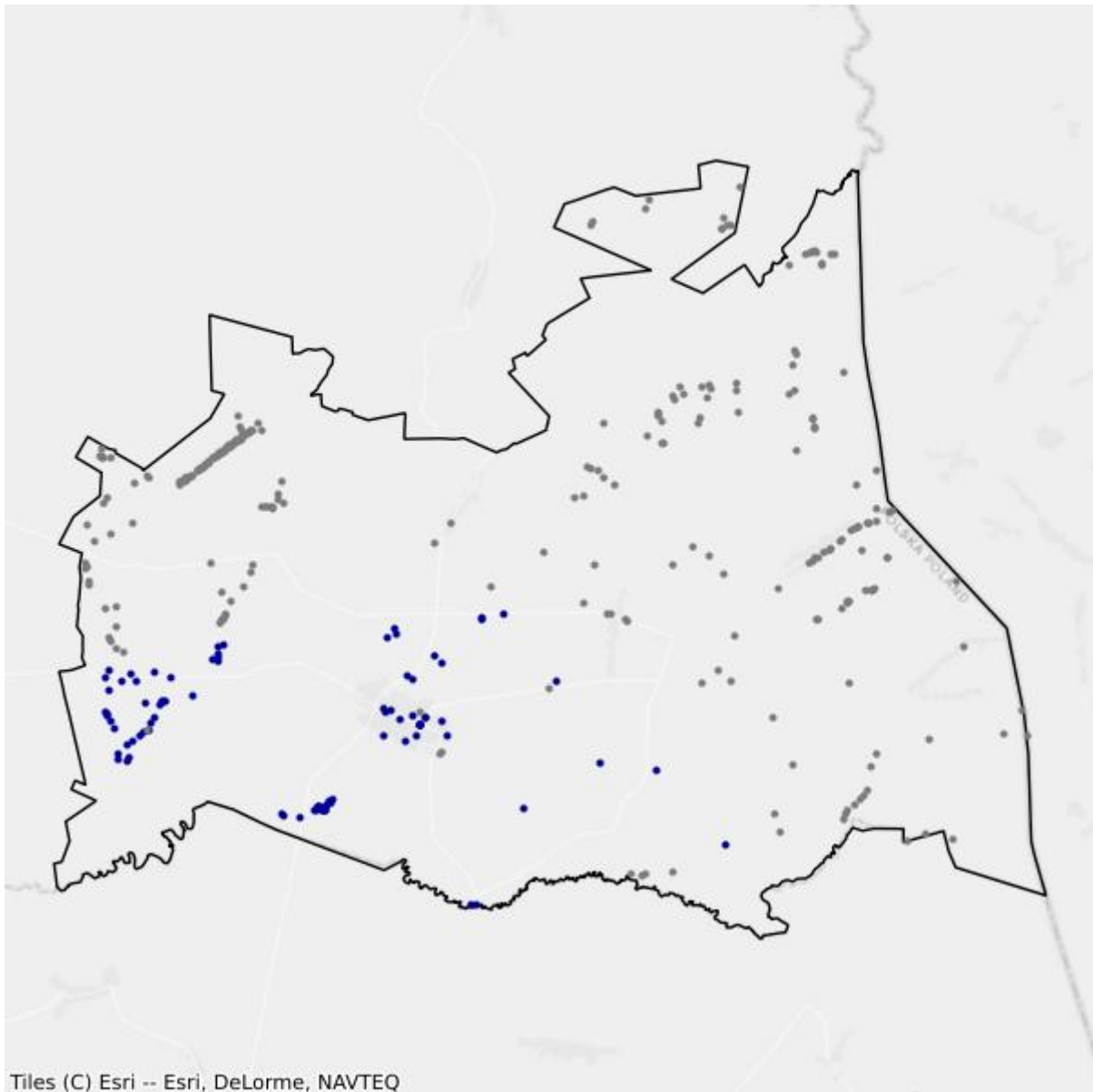

- Białe plamy
- W zasięgu poniżej 100 Mb/s

## 1.5. Gmina Nowinka

TERC: 2001052

### Statystyki ogólne

W gminie jest 1 514 punktów adresowych. Na koniec marca 2026 roku w zasięgu stacjonarnego dostępu do usług szerokopasmowych były 293 punkty adresowe. Na wskazanym obszarze były 1 254 białe plamy NGA, w tym 1 221 pozostało bez żadnego zasięgu. Od 1 stycznia 2023 do 31 marca 2026 roku obywatele zgłosili 15 zapotrzebowań na internet i 0 weryfikacji danych w systemie internet.gov.pl.

W tabeli nr 1.5.1 przedstawiono przedsiębiorców telekomunikacyjnych działających na terenie gminy i świadczących usługi stacjonarnego dostępu do usług szerokopasmowych.

Tabela 1.5.1: Podmiot w zależności od rodzaju usług.			
Podmiot	Detal	Hurt	Hurt-Detal
EXATEL SPÓŁKA AKCYJNA	X		
IDEALAN SPÓŁKA Z OGRANICZONĄ ODPOWIEDZIALNOŚCIĄ	X		X
MATRIX CEZARY TARASZKIEWICZ	X		
NAUKOWA I AKADEMICKA SIEĆ KOMPUTEROWA - PAŃSTWOWY INSTYTUT BADAWCZY	X		
ORANGE POLSKA SPÓŁKA AKCYJNA			X

W tabeli nr 1.5.2 przedstawiono liczbowy i procentowy podział na punkty adresowe w zależności od rodzaju zasięgu na terenie gminy.

Tabela 1.5.2: Podział na rodzaje usług i zasięgów.		
	Liczba adresów	Udział %
Rzeczywisty	262	17,31%
Hurtowy (wyłącznie)	3	0,20%
Teoretyczny (wyłącznie)	28	1,85%
Brak zasięgu	1 221	80,65%
<b>SUMA</b>	<b>1 514</b>	<b>100%</b>

### Zasięgi sieci

W tabeli nr 1.5.3 przedstawiono liczbowo i procentowo liczbę zasięgów oraz liczbę punktów adresowych na terenie gminy w zależności od przepustowości.

**Tabela 1.5.3: Liczba zasięgów i adresów w podziale na przepustowość.**

Przepustowość [Mb/s]	Liczba zasięgów	Udział %	Liczba punktów adresowych	Udział %
2	0	0,00%	0	0,00%
10	0	0,00%	0	0,00%
20	0	0,00%	0	0,00%
30	0	0,00%	0	0,00%
40	0	0,00%	0	0,00%
50	51	16,14%	29	9,90%
60	0	0,00%	0	0,00%
70	0	0,00%	0	0,00%
80	4	1,27%	4	1,37%
90	0	0,00%	0	0,00%
100	4	1,27%	3	1,02%
200	0	0,00%	0	0,00%
300	0	0,00%	0	0,00%
400	0	0,00%	0	0,00%
500	0	0,00%	0	0,00%
600	0	0,00%	0	0,00%
700	0	0,00%	0	0,00%
800	0	0,00%	0	0,00%
900	0	0,00%	0	0,00%
1000	257	81,33%	257	87,71%
2000	0	0,00%	0	0,00%
3000	0	0,00%	0	0,00%
4000	0	0,00%	0	0,00%
5000	0	0,00%	0	0,00%
6000	0	0,00%	0	0,00%
7000	0	0,00%	0	0,00%
8000	0	0,00%	0	0,00%
9000	0	0,00%	0	0,00%
10000	0	0,00%	0	0,00%
<b>SUMA</b>	<b>316</b>	<b>100%</b>	<b>293</b>	<b>100%</b>

W tabeli nr 1.5.4 przedstawiono liczbę zasięgów w gminie w zależności od rodzaju medium.

**Tabela 1.5.4: Liczba zasięgów z podziałem na medium.**

Medium	Liczba zasięgów	Udział %
światłowodowe	261	82,59%
kablowe współosiowe miedziane	0	0,00%
kablowe parowe miedziane	5	1,58%

Medium	Liczba zasięgów	Udział %
radiowe (FWA)	50	15,82%
<b>SUMA</b>	<b>316</b>	<b>100%</b>

## Plany inwestycyjne (komercyjne)

W gminie zostało zgłoszonych 0 planowanych inwestycji w punktach adresowych. Zgłoszone plany inwestycyjne przewidują objęcie w kolejnych 3 latach zasięgiem stacjonarnego dostępu do usług szerokopasmowych:

- 0 punktów adresowych znajdujących się już w zasięgu rzeczywistym;
- 0 punktów adresowych znajdujących się już w zasięgu wyłącznie hurtowym;
- 0 punktów adresowych znajdujących się już w zasięgu teoretycznym;
- 0 punktów adresowych znajdujących się w planie inwestycyjnym ze środków publicznych;
- 0 punktów adresowych znajdujących się w więcej niż jednym planie inwestycyjnym ze środków prywatnych;
- 0 punktów adresowych będących białymi plamami (bez zasięgu).

## Plany inwestycyjne realizowane ze środków publicznych

W gminie realizowane są plany inwestycyjne ze środków publicznych obejmujące 1 060 punktów adresowych. Realizowanych jest 0 projektów z KPO i 1 projekt z FERC. Dane pochodzą z systemu SIMBA i odnoszą się do umów o dofinansowanie zawartych do dnia 31 marca 2026.

W tabeli nr 1.5.5 przedstawiono liczbę punktów adresowych na terenie gminy, objętych planami inwestycyjnymi do zrealizowania ze środków publicznych.

<b>Tabela 1.5.5: Liczba punktów adresowych ze zgłoszonymi planami inwestycyjnymi realizowanymi ze środków publicznych.</b>		
Numer projektu	Beneficjent	Liczba PA
FERC.01.01-IP. 01-0225/23	IDEALAN SPÓŁKA Z OGRANICZONĄ ODPOWIEDZIALNOŚCIĄ	1 060
<b>SUMA</b>		<b>1 060</b>

## Mapa planów inwestycyjnych

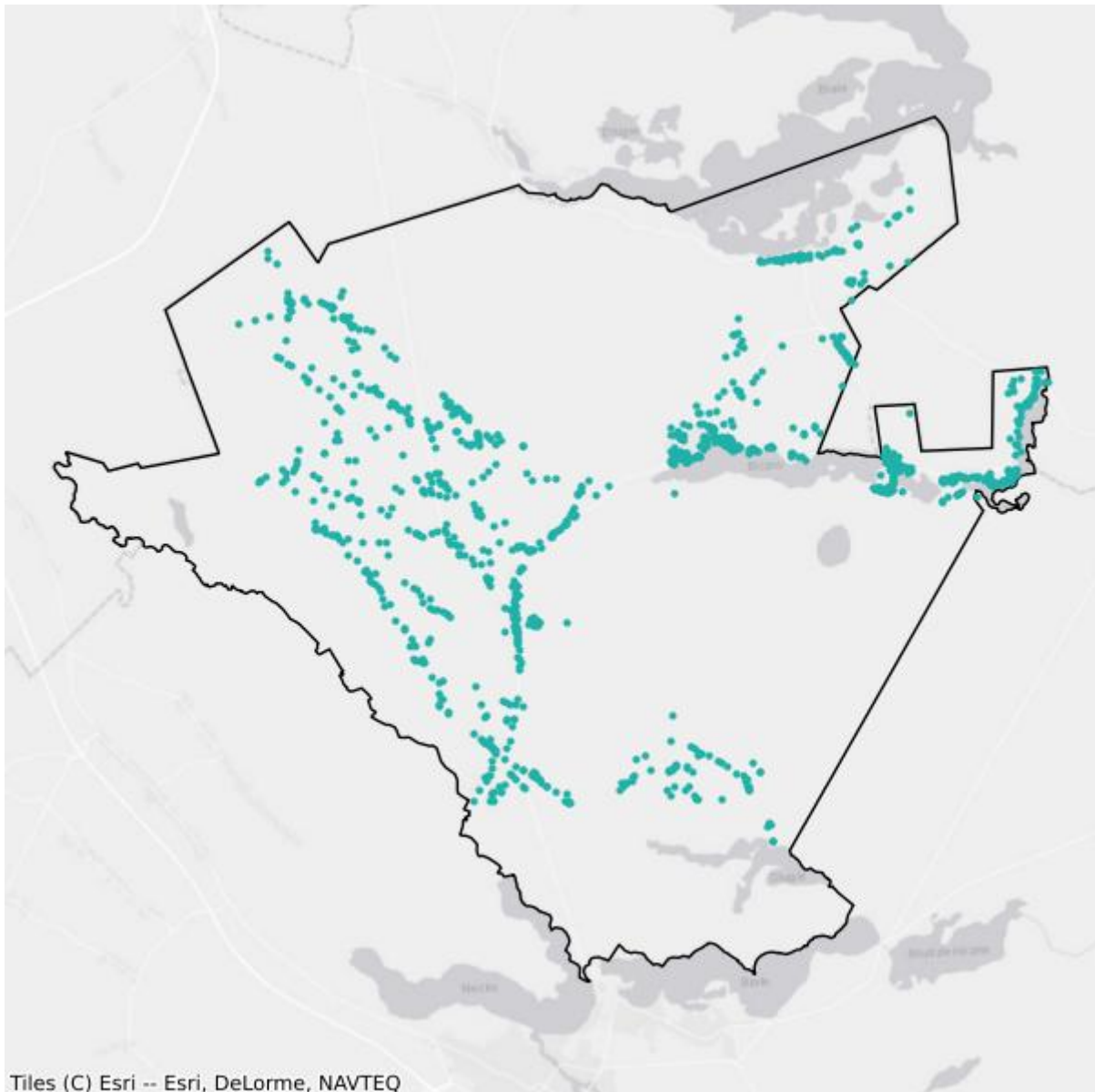

- Plany inwestycyjne realizowane ze środków prywatnych
- Plany inwestycyjne realizowane ze środków publicznych

## Mapa białych plam

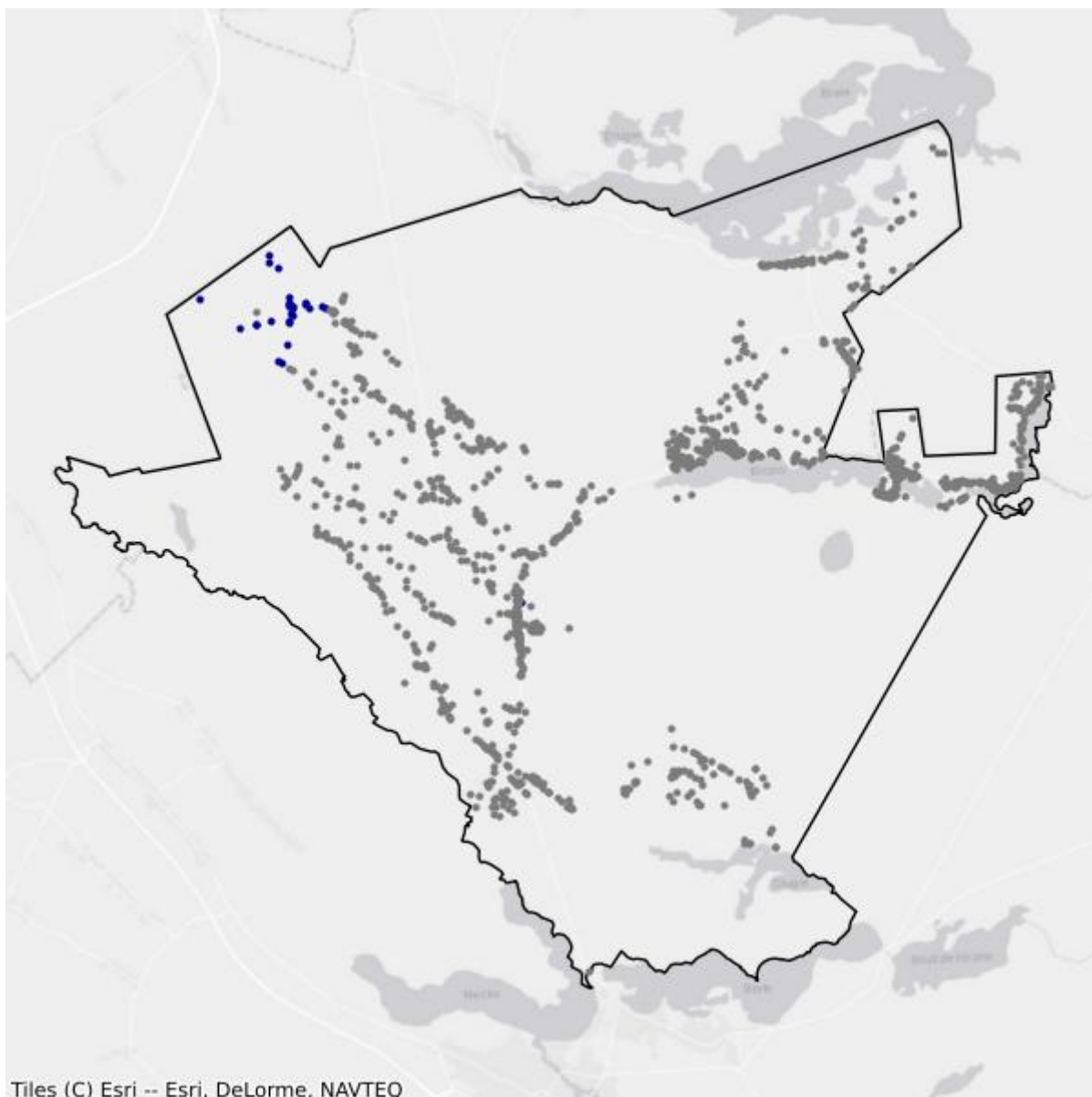

- Białe plamy
- W zasięgu poniżej 100 Mb/s

## 1.6. Gmina Płaska

TERC: 2001062

### Statystyki ogólne

W gminie jest 2 871 punktów adresowych. Na koniec marca 2026 roku w zasięgu stacjonarnego dostępu do usług szerokopasmowych było 1 389 punktów adresowych. Na wskazanym obszarze były 1 483 białe plamy NGA, w tym 1 482 pozostały bez żadnego zasięgu. Od 1 stycznia 2023 do 31 marca 2026 roku obywatele zgłosili 8 zapotrzebowań na internet i 0 weryfikacji danych w systemie internet.gov.pl.

W tabeli nr 1.6.1 przedstawiono przedsiębiorców telekomunikacyjnych działających na terenie gminy i świadczących usługi stacjonarnego dostępu do usług szerokopasmowych.

Tabela 1.6.1: Podmiot w zależności od rodzaju usług.			
Podmiot	Detal	Hurt	Hurt-Detal
EXATEL SPÓŁKA AKCYJNA	X		
IDEALAN SPÓŁKA Z OGRANICZONĄ ODPOWIEDZIALNOŚCIĄ			X
NAUKOWA I AKADEMICKA SIEĆ KOMPUTEROWA - PAŃSTWOWY INSTYTUT BADAWCZY	X		
NEANTIC SPÓŁKA Z OGRANICZONĄ ODPOWIEDZIALNOŚCIĄ			X
ORANGE POLSKA SPÓŁKA AKCYJNA			X

W tabeli nr 1.6.2 przedstawiono liczbowy i procentowy podział na punkty adresowe w zależności od rodzaju zasięgu na terenie gminy.

Tabela 1.6.2: Podział na rodzaje usług i zasięgów.		
	Liczba adresów	Udział %
Rzeczywisty	857	29,85%
Hurtowy (wyłącznie)	531	18,50%
Teoretyczny (wyłącznie)	1	0,03%
Brak zasięgu	1 482	51,62%
<b>SUMA</b>	<b>2 871</b>	<b>100%</b>

### Zasięgi sieci

W tabeli nr 1.6.3 przedstawiono liczbowo i procentowo liczbę zasięgów oraz liczbę punktów adresowych na terenie gminy w zależności od przepustowości.

**Tabela 1.6.3: Liczba zasięgów i adresów w podziale na przepustowość.**

Przepustowość [Mb/s]	Liczba zasięgów	Udział %	Liczba punktów adresowych	Udział %
2	0	0,00%	0	0,00%
10	0	0,00%	0	0,00%
20	0	0,00%	0	0,00%
30	0	0,00%	0	0,00%
40	0	0,00%	0	0,00%
50	1	0,07%	1	0,07%
60	0	0,00%	0	0,00%
70	0	0,00%	0	0,00%
80	2	0,14%	0	0,00%
90	0	0,00%	0	0,00%
100	1	0,07%	0	0,00%
200	0	0,00%	0	0,00%
300	0	0,00%	0	0,00%
400	0	0,00%	0	0,00%
500	0	0,00%	0	0,00%
600	0	0,00%	0	0,00%
700	0	0,00%	0	0,00%
800	0	0,00%	0	0,00%
900	0	0,00%	0	0,00%
1000	1 389	99,71%	1 388	99,93%
2000	0	0,00%	0	0,00%
3000	0	0,00%	0	0,00%
4000	0	0,00%	0	0,00%
5000	0	0,00%	0	0,00%
6000	0	0,00%	0	0,00%
7000	0	0,00%	0	0,00%
8000	0	0,00%	0	0,00%
9000	0	0,00%	0	0,00%
10000	0	0,00%	0	0,00%
<b>SUMA</b>	<b>1 393</b>	<b>100%</b>	<b>1 389</b>	<b>100%</b>

W tabeli nr 1.6.4 przedstawiono liczbę zasięgów w gminie w zależności od rodzaju medium.

**Tabela 1.6.4: Liczba zasięgów z podziałem na medium.**

Medium	Liczba zasięgów	Udział %
światłowodowe	1 390	99,78%
kablowe współosiowe miedziane	0	0,00%
kablowe parowe miedziane	3	0,22%

Medium	Liczba zasięgów	Udział %
radiowe (FWA)	0	0,00%
<b>SUMA</b>	<b>1 393</b>	<b>100%</b>

## Plany inwestycyjne (komercyjne)

W gminie zostało zgłoszonych 0 planowanych inwestycji w punktach adresowych. Zgłoszone plany inwestycyjne przewidują objęcie w kolejnych 3 latach zasięgiem stacjonarnego dostępu do usług szerokopasmowych:

- 0 punktów adresowych znajdujących się już w zasięgu rzeczywistym;
- 0 punktów adresowych znajdujących się już w zasięgu wyłącznie hurtowym;
- 0 punktów adresowych znajdujących się już w zasięgu teoretycznym;
- 0 punktów adresowych znajdujących się w planie inwestycyjnym ze środków publicznych;
- 0 punktów adresowych znajdujących się w więcej niż jednym planie inwestycyjnym ze środków prywatnych;
- 0 punktów adresowych będących białymi plamami (bez zasięgu).

## Plany inwestycyjne realizowane ze środków publicznych

W gminie realizowane są plany inwestycyjne ze środków publicznych obejmujące 336 punktów adresowych. Realizowanych jest 0 projektów z KPO i 1 projekt z FER. Dane pochodzą z systemu SIMBA i odnoszą się do umów o dofinansowanie zawartych do dnia 31 marca 2026.

W tabeli nr 1.6.5 przedstawiono liczbę punktów adresowych na terenie gminy, objętych planami inwestycyjnymi do zrealizowania ze środków publicznych.

<b>Tabela 1.6.5: Liczba punktów adresowych ze zgłoszonymi planami inwestycyjnymi realizowanymi ze środków publicznych.</b>		
Numer projektu	Beneficjent	Liczba PA
FERC.01.01-IP. 01-0225/23	IDEALAN SPÓŁKA Z OGRANICZONĄ ODPOWIEDZIALNOŚCIĄ	336
<b>SUMA</b>		<b>336</b>

## Mapa planów inwestycyjnych

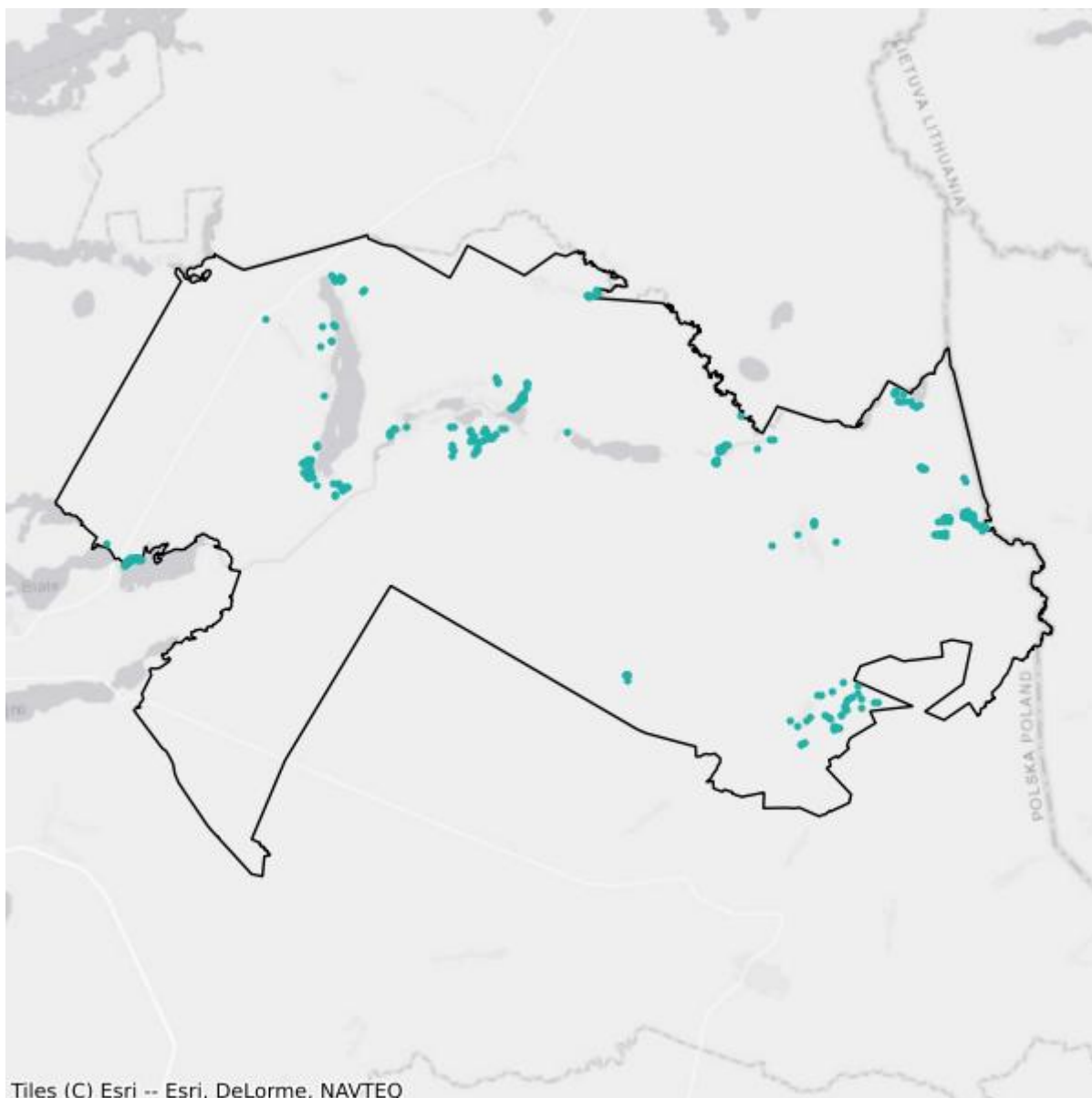

- Plany inwestycyjne realizowane ze środków prywatnych
- Plany inwestycyjne realizowane ze środków publicznych

## Mapa białych plam

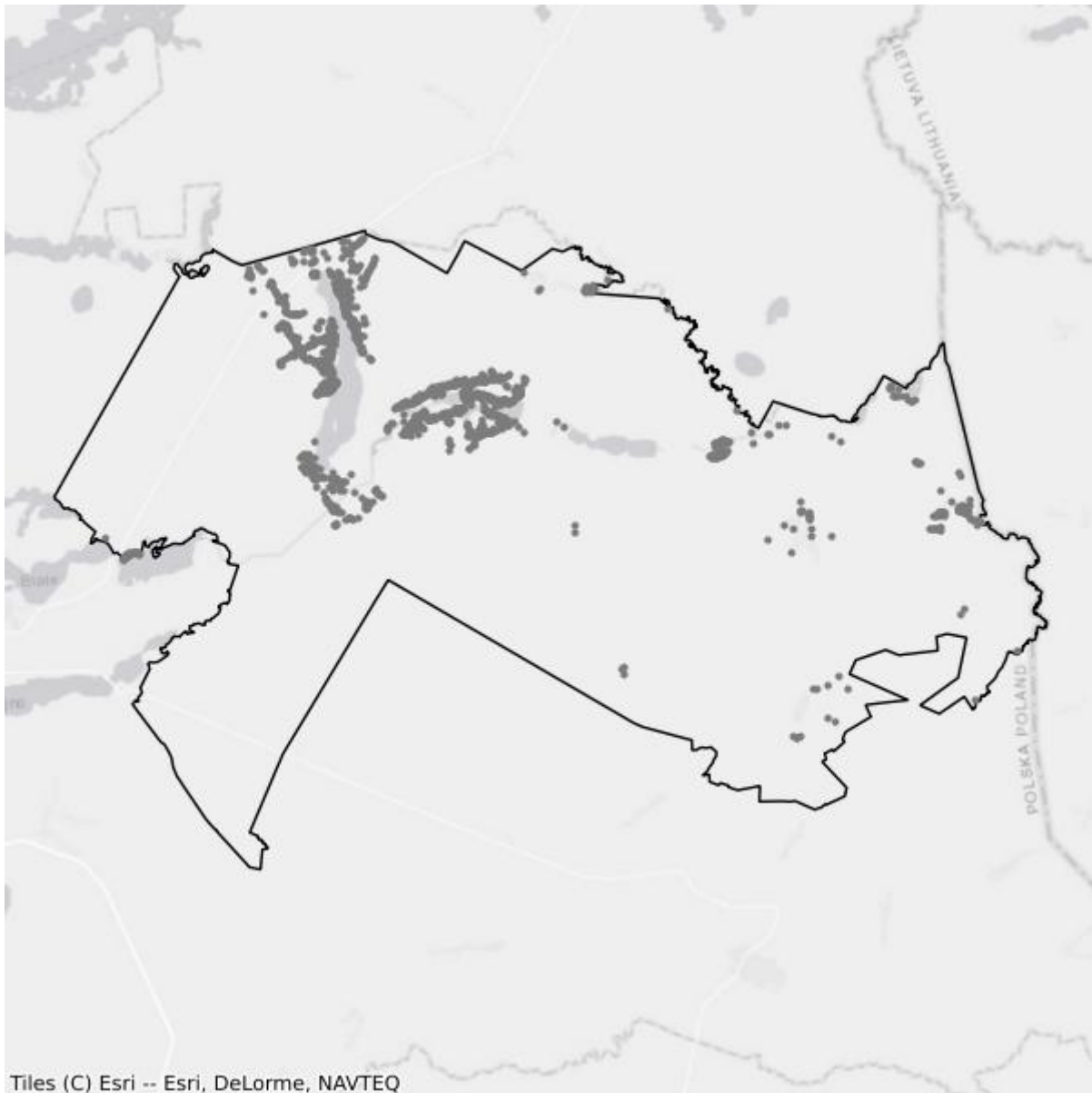

- Białe plamy
- W zasięgu poniżej 100 Mb/s

# 1.7. Gmina Sztabin

TERC: 2001072

## Statystyki ogólne

W gminie są 1 694 punkty adresowe. Na koniec marca 2026 roku w zasięgu stacjonarnego dostępu do usług szerokopasmowych było 909 punktów adresowych. Na wskazanym obszarze były 794 białe plamy NGA, w tym 785 pozostało bez żadnego zasięgu. Od 1 stycznia 2023 do 31 marca 2026 roku obywatele zgłosili 20 zapotrzebowań na internet i 0 weryfikacji danych w systemie internet.gov.pl.

W tabeli nr 1.7.1 przedstawiono przedsiębiorców telekomunikacyjnych działających na terenie gminy i świadczących usługi stacjonarnego dostępu do usług szerokopasmowych.

Tabela 1.7.1: Podmiot w zależności od rodzaju usług.			
Podmiot	Detal	Hurt	Hurt-Detal
EXATEL SPÓŁKA AKCYJNA	X		
IDEALAN SPÓŁKA Z OGRANICZONĄ ODPOWIEDZIALNOŚCIĄ			X
NAUKOWA I AKADEMICKA SIEĆ KOMPUTEROWA - PAŃSTWOWY INSTYTUT BADAWCZY	X		
"NETIA" SPÓŁKA AKCYJNA			X
ORANGE POLSKA SPÓŁKA AKCYJNA		X	X
"P4 SPÓŁKA Z OGRANICZONĄ ODPOWIEDZIALNOŚCIĄ"	X		
POLKOMTEL SPÓŁKA Z OGRANICZONĄ ODPOWIEDZIALNOŚCIĄ	X		

W tabeli nr 1.7.2 przedstawiono liczbowy i procentowy podział na punkty adresowe w zależności od rodzaju zasięgu na terenie gminy.

Tabela 1.7.2: Podział na rodzaje usług i zasięgów.		
	Liczba adresów	Udział %
Rzeczywisty	768	45,34%
Hurtowy (wyłącznie)	141	8,32%
Teoretyczny (wyłącznie)	0	0,00%
Brak zasięgu	785	46,34%
<b>SUMA</b>	<b>1 694</b>	<b>100%</b>

## Zasięgi sieci

W tabeli nr 1.7.3 przedstawiono liczbowo i procentowo liczbę zasięgów oraz liczbę punktów adresowych na terenie gminy w zależności od przepustowości.

<b>Tabela 1.7.3: Liczba zasięgów i adresów w podziale na przepustowość.</b>				
<b>Przepustowość [Mb/s]</b>	<b>Liczba zasięgów</b>	<b>Udział %</b>	<b>Liczba punktów adresowych</b>	<b>Udział %</b>
2	0	0,00%	0	0,00%
10	0	0,00%	0	0,00%
20	0	0,00%	0	0,00%
30	54	4,94%	4	0,44%
40	48	4,39%	3	0,33%
50	15	1,37%	0	0,00%
60	36	3,29%	2	0,22%
70	20	1,83%	0	0,00%
80	18	1,65%	0	0,00%
90	0	0,00%	0	0,00%
100	1	0,09%	0	0,00%
200	2	0,18%	0	0,00%
300	0	0,00%	0	0,00%
400	0	0,00%	0	0,00%
500	0	0,00%	0	0,00%
600	0	0,00%	0	0,00%
700	0	0,00%	0	0,00%
800	0	0,00%	0	0,00%
900	0	0,00%	0	0,00%
1000	900	82,27%	900	99,01%
2000	0	0,00%	0	0,00%
3000	0	0,00%	0	0,00%
4000	0	0,00%	0	0,00%
5000	0	0,00%	0	0,00%
6000	0	0,00%	0	0,00%
7000	0	0,00%	0	0,00%
8000	0	0,00%	0	0,00%
9000	0	0,00%	0	0,00%
10000	0	0,00%	0	0,00%
<b>SUMA</b>	<b>1 094</b>	<b>100%</b>	<b>909</b>	<b>100%</b>

W tabeli nr 1.7.4 przedstawiono liczbę zasięgów w gminie w zależności od rodzaju medium.

**Tabela 1.7.4: Liczba zasięgów z podziałem na medium.**

Medium	Liczba zasięgów	Udział %
światłowodowe	903	82,54%
kablowe współosiowe miedziane	0	0,00%
kablowe parowe miedziane	186	17,00%
radiowe (FWA)	5	0,46%
<b>SUMA</b>	<b>1 094</b>	<b>100%</b>

## Plany inwestycyjne (komercyjne)

W gminie została zgłoszona 1 planowana inwestycja w punkcie adresowym. Zgłoszone plany inwestycyjne przewidują objęcie w kolejnych 3 latach zasięgiem stacjonarnego dostępu do usług szerokopasmowych:

- 1 punkt adresowy znajdujący się już w zasięgu rzeczywistym;
- 0 punktów adresowych znajdujących się już w zasięgu wyłącznie hurtowym;
- 0 punktów adresowych znajdujących się już w zasięgu teoretycznym;
- 1 punkt adresowy znajdujący się w planie inwestycyjnym ze środków publicznych;
- 0 punktów adresowych znajdujących się w więcej niż jednym planie inwestycyjnym ze środków prywatnych;
- 0 punktów adresowych będących białymi plamami (bez zasięgu).

## Plany inwestycyjne realizowane ze środków publicznych

W gminie realizowane są plany inwestycyjne ze środków publicznych obejmujące 778 punktów adresowych. Realizowanych jest 0 projektów z KPO i 1 projekt z FER. Dane pochodzą z systemu SIMBA i odnoszą się do umów o dofinansowanie zawartych do dnia 31 marca 2026.

W tabeli nr 1.7.5 przedstawiono liczbę punktów adresowych na terenie gminy, objętych planami inwestycyjnymi do zrealizowania ze środków publicznych.

**Tabela 1.7.5: Liczba punktów adresowych ze zgłoszonymi planami inwestycyjnymi realizowanymi ze środków publicznych.**

Numer projektu	Beneficjent	Liczba PA
FERC.01.01-IP. 01-0225/23	IDEALAN SPÓŁKA Z OGRANICZONĄ ODPOWIEDZIALNOŚCIĄ	778
<b>SUMA</b>		<b>778</b>

## Mapa planów inwestycyjnych

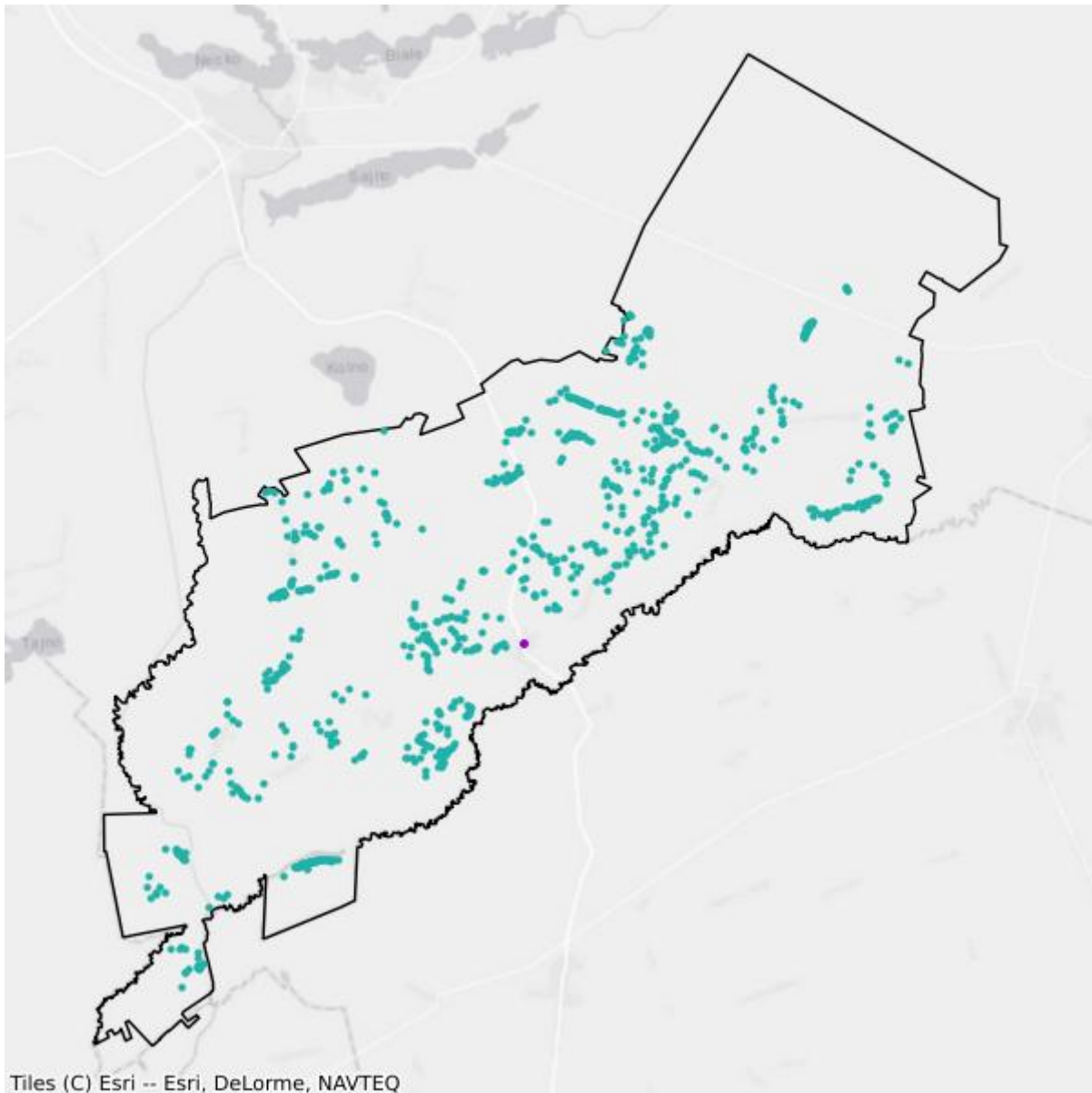

- Plany inwestycyjne realizowane ze środków prywatnych
- Plany inwestycyjne realizowane ze środków publicznych

## Mapa białych plam

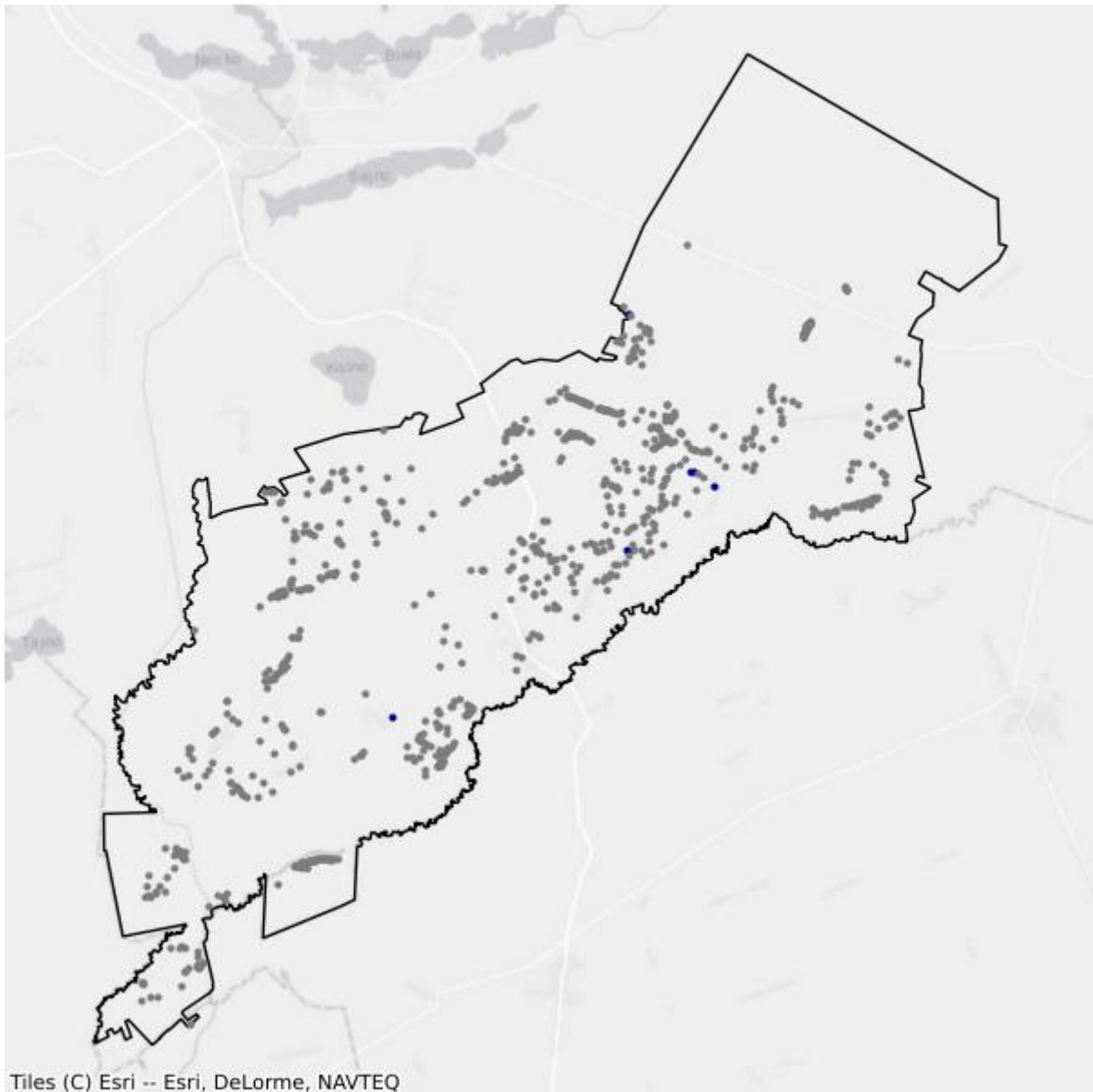

- Białe plamy
- W zasięgu poniżej 100 Mb/s

## 2. Powiat białostocki

TERC: 2002

### Statystyki ogólne

W powiecie jest 73 466 punktów adresowych. Na koniec marca 2026 roku w zasięgu stacjonarnego dostępu do usług szerokopasmowych było 63 829 punktów adresowych. Na wskazanym obszarze było 11 047 białych plam NGA, w tym 9 637 pozostało bez żadnego zasięgu. Od 1 stycznia 2023 do 31 marca 2026 roku obywatele zgłosili 650 zapotrzebowań na internet i 24 weryfikacje danych w systemie internet.gov.pl.

Na terenie powiatu działa 41 przedsiębiorców telekomunikacyjnych świadczących usługi stacjonarnego dostępu do usług szerokopasmowych, w tym:

- 27 świadczących wyłącznie usługi detaliczne;
- 5 świadczących wyłącznie usługi hurtowe;
- 9 świadczących usługi hurtowo-detaliczne.

W tabeli nr 2.1 przedstawiono liczbę zasięgów i punktów adresowych w zasięgu na terenie powiatu.

<b>Tabela 2.1: Liczba zasięgów i punktów adresowych w zasięgu na terenie powiatu.</b>			
<b>Gmina</b>	<b>Liczba zasięgów zgłoszonych przez podmioty zobowiązane do raportowania</b>	<b>Liczba punktów adresowych objętych zasięgiem</b>	<b>Liczba punktów adresowych ogółem</b>
Choroszcz TERC: 2002013	20 400	8 991	9 498
Czarna Białostocka TERC: 2002023	5 800	2 717	2 804
Dobrzyniewo Duże TERC: 2002032	12 060	5 596	5 980
Gródek TERC: 2002042	3 647	1 652	3 159
Juchnowiec Kościelny TERC: 2002052	14 712	7 090	7 851
Łapy TERC: 2002063	29 668	5 198	5 689
Michałowice TERC: 2002073	5 524	1 517	3 313

Gmina	Liczba zasięgów zgłoszonych przez podmioty zobowiązane do raportowania	Liczba punktów adresowych objętych zasięgiem	Liczba punktów adresowych ogółem
Poświętne TERC: 2002082	880	556	1 222
Supraśl TERC: 2002093	6 622	3 373	3 705
Suraż TERC: 2002103	2 519	955	1 054
Turośń Kościelna TERC: 2002112	6 428	3 261	3 875
Tykocin TERC: 2002123	3 429	2 060	2 211
Wasilków TERC: 2002133	18 399	8 339	8 550
Zabłudów TERC: 2002143	8 528	5 142	6 910
Zawady TERC: 2002152	1 202	856	879
Grabówka TERC: 2002162	9 873	6 526	6 766
<b>SUMA</b>	<b>149 691</b>	<b>63 829</b>	<b>73 466</b>

W tabeli nr 2.2 przedstawiono liczbowy i procentowy podział na punkty adresowe w zależności od rodzaju zasięgu na terenie powiatu.

**Tabela 2.2: Podział na rodzaje usług i zasięgów.**

	Liczba adresów	Udział %
Rzeczywisty	54 256	73,85%
Hurtowy (wyłącznie)	1 594	2,17%
Teoretyczny (wyłącznie)	7 979	10,86%
Brak zasięgu	9 637	13,12%
<b>SUMA</b>	<b>73 466</b>	<b>100%</b>

## Zasięgi sieci

W tabeli nr 2.3 przedstawiono liczbowo i procentowo liczbę zasięgów oraz liczbę punktów adresowych na terenie powiatu w zależności od przepustowości.

**Tabela 2.3: Liczba zasięgów i adresów w podziale na przepustowość.**

Przepustowość [Mb/s]	Liczba zasięgów	Udział %	Liczba punktów adresowych	Udział %
2	3 656	2,44%	17	0,03%
10	315	0,21%	0	0,00%
20	42	0,03%	1	0,00%
30	13 554	9,05%	417	0,65%

Przepustowość [Mb/s]	Liczba zasięgów	Udział %	Liczba punktów adresowych	Udział %
40	4 584	3,06%	200	0,31%
50	9 527	6,36%	486	0,76%
60	2 813	1,88%	132	0,21%
70	1 555	1,04%	110	0,17%
80	371	0,25%	47	0,07%
90	0	0,00%	0	0,00%
100	19 312	12,90%	1 609	2,52%
200	3	0,00%	1	0,00%
300	142	0,09%	9	0,01%
400	0	0,00%	0	0,00%
500	0	0,00%	0	0,00%
600	11 832	7,90%	463	0,73%
700	0	0,00%	0	0,00%
800	0	0,00%	0	0,00%
900	2 131	1,42%	47	0,07%
1000	76 407	51,04%	58 597	91,80%
2000	2 103	1,40%	1 053	1,65%
3000	0	0,00%	0	0,00%
4000	1	0,00%	1	0,00%
5000	0	0,00%	0	0,00%
6000	0	0,00%	0	0,00%
7000	0	0,00%	0	0,00%
8000	0	0,00%	0	0,00%
9000	0	0,00%	0	0,00%
10000	1 343	0,90%	639	1,00%
<b>SUMA</b>	<b>149 691</b>	<b>100%</b>	<b>63 829</b>	<b>100%</b>

W tabeli nr 2.4 przedstawiono liczbę zasięgów w powiecie w zależności od rodzaju medium.

<b>Tabela 2.4: Liczba zasięgów z podziałem na medium.</b>		
Medium	Liczba zasięgów	Udział %
światłowodowe	92 997	62,13%
kablowe współosiowe miedziane	811	0,54%
kablowe parowe miedziane	29 939	20,00%
radiowe (FWA)	25 944	17,33%
<b>SUMA</b>	<b>149 691</b>	<b>100%</b>

## Plany inwestycyjne (komercyjne)

W powiecie zgłoszone zostały plany inwestycyjne obejmujące 6 253 punkty adresowe, w tym 6 221 unikalnych punktów adresowych.

W tabeli nr 2.5 przedstawiono liczbę punktów adresowych na terenie powiatu, objętych planami inwestycyjnymi do zrealizowania ze środków własnych inwestorów.

<b>Tabela 2.5: Liczba punktów adresowych ze zgłoszonymi planami inwestycyjnymi finansowanymi ze środków własnych inwestora.</b>	
<b>Powiat</b>	<b>Liczba punktów adresowych objętych planami inwestycyjnymi</b>
Choroszcz TERC: 2002013	709
Czarna Białostocka TERC: 2002023	16
Dobrzyniewo Duże TERC: 2002032	936
Gródek TERC: 2002042	140
Juchnowiec Kościelny TERC: 2002052	729
Łapy TERC: 2002063	569
Michałowó TERC: 2002073	566
Poświętne TERC: 2002082	0
Supraśl TERC: 2002093	68
Suraż TERC: 2002103	0
Turośń Kościelna TERC: 2002112	114
Tykocin TERC: 2002123	439
Wasilków TERC: 2002133	334
Zabłudów TERC: 2002143	1 127
Zawady TERC: 2002152	239
Grabówka TERC: 2002162	267
<b>SUMA</b>	<b>6 253</b>

## Plany inwestycyjne realizowane ze środków publicznych

W powiecie realizowane są plany inwestycyjne ze środków publicznych obejmujące 5 606 punktów adresowych. Realizowanych jest 8 projektów z KPO i 1 projekt z FERC. Dane pochodzą z systemu SIMBA i odnoszą się do umów o dofinansowanie zawartych do dnia 31 marca 2026.

W tabeli nr 2.6 przedstawiono liczbę punktów adresowych na terenie powiatu, objętych planami inwestycyjnymi do zrealizowania ze środków publicznych.

<b>Tabela 2.6: Liczba punktów adresowych ze zgłoszonymi planami inwestycyjnymi realizowanymi ze środków publicznych.</b>	
<b>Gmina</b>	<b>Liczba punktów adresowych objętych planami inwestycyjnymi</b>
Choroszcz TERC: 2002013	831
Czarna Białostocka TERC: 2002023	0
Dobrzyniewo Duże TERC: 2002032	743
Gródek TERC: 2002042	445
Juchnowiec Kościelny TERC: 2002052	6
Łapy TERC: 2002063	208
Michałowice TERC: 2002073	550
Poświętne TERC: 2002082	238
Supraśl TERC: 2002093	9
Suróż TERC: 2002103	0
Turośl Kościelna TERC: 2002112	250
Tykocin TERC: 2002123	717
Wasilków TERC: 2002133	445
Zabłudów TERC: 2002143	788
Zawady TERC: 2002152	294
Grabówka TERC: 2002162	82
<b>SUMA</b>	<b>5 606</b>

## 2.1. Gmina Choroszcz

TERC: 2002013

### Statystyki ogólne

W gminie jest 9 498 punktów adresowych. Na koniec marca 2026 roku w zasięgu stacjonarnego dostępu do usług szerokopasmowych było 8 991 punktów adresowych. Na wskazanym obszarze były 774 białe plamy NGA, w tym 507 pozostało bez żadnego zasięgu. Od 1 stycznia 2023 do 31 marca 2026 roku obywatele zgłosili 67 zapotrzebowań na internet i 3 weryfikacje danych w systemie internet.gov.pl.

W tabeli nr 2.1.1 przedstawiono przedsiębiorców telekomunikacyjnych działających na terenie gminy i świadczących usługi stacjonarnego dostępu do usług szerokopasmowych.

Tabela 2.1.1: Podmiot w zależności od rodzaju usług.			
Podmiot	Detal	Hurt	Hurt-Detal
BIALNET SPÓŁKA Z OGRANICZONĄ ODPOWIEDZIALNOŚCIĄ	X		
EURONET NORBERT SANIEWSKI SPÓŁKA JAWNA	X		
EXATEL SPÓŁKA AKCYJNA	X		
FIBERHOST SPÓŁKA AKCYJNA		X	
GTS POLAND SPÓŁKA Z OGRANICZONĄ ODPOWIEDZIALNOŚCIĄ		X	
HOMENET TECHNOLOGIES SPÓŁKA Z OGRANICZONĄ ODPOWIEDZIALNOŚCIĄ	X		
INEA SPÓŁKA Z OGRANICZONĄ ODPOWIEDZIALNOŚCIĄ	X		
KOBA SPÓŁKA Z OGRANICZONĄ ODPOWIEDZIALNOŚCIĄ	X		X
KRZYSZTOF NAPŁOSZEK TEL-NAP	X		
LANDTECH SPÓŁKA Z OGRANICZONĄ ODPOWIEDZIALNOŚCIĄ	X		
MARCIN STĄPÓR STA KOM	X	X	
NAUKOWA I AKADEMICKA SIEĆ KOMPUTEROWA - PAŃSTWOWY INSTYTUT BADAWCZY	X		
NETCOM IT SPÓŁKA Z OGRANICZONĄ ODPOWIEDZIALNOŚCIĄ	X		X
"NETIA" SPÓŁKA AKCYJNA			X
ORANGE POLSKA SPÓŁKA AKCYJNA	X	X	X
"P4 SPÓŁKA Z OGRANICZONĄ ODPOWIEDZIALNOŚCIĄ"	X		
POLITECHNIKA BIAŁOSTOCKA	X		
POLKOMTEL SPÓŁKA Z OGRANICZONĄ ODPOWIEDZIALNOŚCIĄ	X		

Podmiot	Detal	Hurt	Hurt-Detal
PPHU "A&K" CHAMERLIŃSCY SPÓŁKA Z OGRANICZONĄ ODPOWIEDZIALNOŚCIĄ	X		
RFC INTERNET SPÓŁKA Z OGRANICZONĄ ODPOWIEDZIALNOŚCIĄ	X		
SAV SPÓŁKA Z OGRANICZONĄ ODPOWIEDZIALNOŚCIĄ	X		
SERCZERNET MAŁGORZATA NIENAŁTOWSKA	X		
STANET SPÓŁKA Z OGRANICZONĄ ODPOWIEDZIALNOŚCIĄ	X		
ŚWIATŁOWÓD INWESTYCJE SPÓŁKA Z OGRANICZONĄ ODPOWIEDZIALNOŚCIĄ		X	
TELEKOMUNIKACJA PODLASIE SPÓŁKA Z OGRANICZONĄ ODPOWIEDZIALNOŚCIĄ	X		
TELNAP TELECOM SPÓŁKA Z OGRANICZONĄ ODPOWIEDZIALNOŚCIĄ	X		
T-MOBILE POLSKA SPÓŁKA AKCYJNA	X		
TOWERLINK POLAND SPÓŁKA Z OGRANICZONĄ ODPOWIEDZIALNOŚCIĄ		X	
VECTRA SPÓŁKA AKCYJNA	X		

W tabeli nr 2.1.2 przedstawiono liczbowy i procentowy podział na punkty adresowe w zależności od rodzaju zasięgu na terenie gminy.

**Tabela 2.1.2: Podział na rodzaje usług i zasięgów.**

	Liczba adresów	Udział %
Rzeczywisty	7 281	76,66%
Hurtowy (wyłącznie)	277	2,92%
Teoretyczny (wyłącznie)	1 433	15,09%
Brak zasięgu	507	5,34%
<b>SUMA</b>	<b>9 498</b>	<b>100%</b>

## Zasięgi sieci

W tabeli nr 2.1.3 przedstawiono liczbowo i procentowo liczbę zasięgów oraz liczbę punktów adresowych na terenie gminy w zależności od przepustowości.

**Tabela 2.1.3: Liczba zasięgów i adresów w podziale na przepustowość.**

Przepustowość [Mb/s]	Liczba zasięgów	Udział %	Liczba punktów adresowych	Udział %
2	16	0,08%	0	0,00%
10	1	0,00%	0	0,00%
20	2	0,01%	1	0,01%
30	1 458	7,15%	109	1,21%
40	693	3,40%	39	0,43%
50	1 120	5,49%	49	0,54%
60	490	2,40%	40	0,44%

Przepustowość [Mb/s]	Liczba zasięgów	Udział %	Liczba punktów adresowych	Udział %
70	300	1,47%	27	0,30%
80	36	0,18%	2	0,02%
90	0	0,00%	0	0,00%
100	2 839	13,92%	71	0,79%
200	0	0,00%	0	0,00%
300	4	0,02%	0	0,00%
400	0	0,00%	0	0,00%
500	0	0,00%	0	0,00%
600	0	0,00%	0	0,00%
700	0	0,00%	0	0,00%
800	0	0,00%	0	0,00%
900	247	1,21%	0	0,00%
1000	12 631	61,92%	8 347	92,84%
2000	496	2,43%	248	2,76%
3000	0	0,00%	0	0,00%
4000	0	0,00%	0	0,00%
5000	0	0,00%	0	0,00%
6000	0	0,00%	0	0,00%
7000	0	0,00%	0	0,00%
8000	0	0,00%	0	0,00%
9000	0	0,00%	0	0,00%
10000	67	0,33%	58	0,65%
<b>SUMA</b>	<b>20 400</b>	<b>100%</b>	<b>8 991</b>	<b>100%</b>

W tabeli nr 2.1.4 przedstawiono liczbę zasięgów w gminie w zależności od rodzaju medium.

**Tabela 2.1.4: Liczba zasięgów z podziałem na medium.**

Medium	Liczba zasięgów	Udział %
światłowodowe	13 447	65,92%
kablowe współosiowe miedziane	0	0,00%
kablowe parowe miedziane	3 477	17,04%
radiowe (FWA)	3 476	17,04%
<b>SUMA</b>	<b>20 400</b>	<b>100%</b>

## Plany inwestycyjne (komercyjne)

W gminie zostało zgłoszonych 709 planowanych inwestycji w punktach adresowych. Zgłoszone plany inwestycyjne przewidują objęcie w kolejnych 3 latach zasięgiem stacjonarnego dostępu do usług szerokopasmowych:

- 220 punktów adresowych znajdujących się już w zasięgu rzeczywistym;
- 5 punktów adresowych znajdujących się już w zasięgu wyłącznie hurtowym;
- 289 punktów adresowych znajdujących się już w zasięgu teoretycznym;
- 709 punktów adresowych znajdujących się w planie inwestycyjnym ze środków publicznych;
- 17 punktów adresowych znajdujących się w więcej niż jednym planie inwestycyjnym ze środków prywatnych;
- 178 punktów adresowych będących białymi plamami (bez zasięgu).

## Plany inwestycyjne realizowane ze środków publicznych

W gminie realizowane są plany inwestycyjne ze środków publicznych obejmujące 831 punktów adresowych. Realizowanych jest 0 projektów z KPO i 1 projekt z FERC. Dane pochodzą z systemu SIMBA i odnoszą się do umów o dofinansowanie zawartych do dnia 31 marca 2026.

W tabeli nr 2.1.5 przedstawiono liczbę punktów adresowych na terenie gminy, objętych planami inwestycyjnymi do zrealizowania ze środków publicznych.

<b>Tabela 2.1.5: Liczba punktów adresowych ze zgłoszonymi planami inwestycyjnymi realizowanymi ze środków publicznych.</b>		
<b>Numer projektu</b>	<b>Beneficjent</b>	<b>Liczba PA</b>
FERC.01.01-IP.01-0014/23	KOBA SPÓŁKA Z OGRANICZONĄ ODPOWIEDZIALNOŚCIĄ	831
<b>SUMA</b>		<b>831</b>

## Mapa planów inwestycyjnych

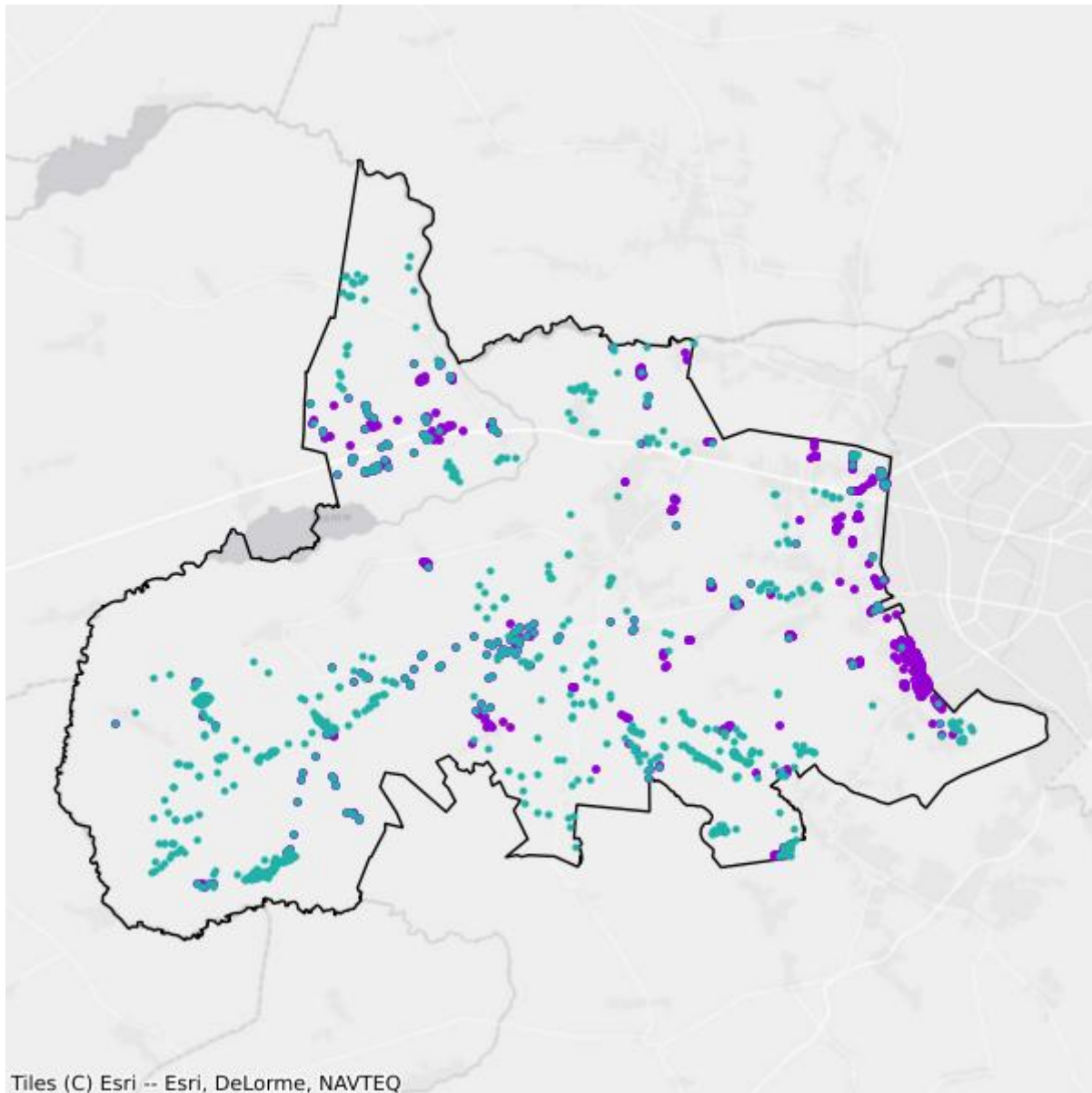

- Plany inwestycyjne realizowane ze środków prywatnych
- Plany inwestycyjne realizowane ze środków publicznych

## Mapa białych plam

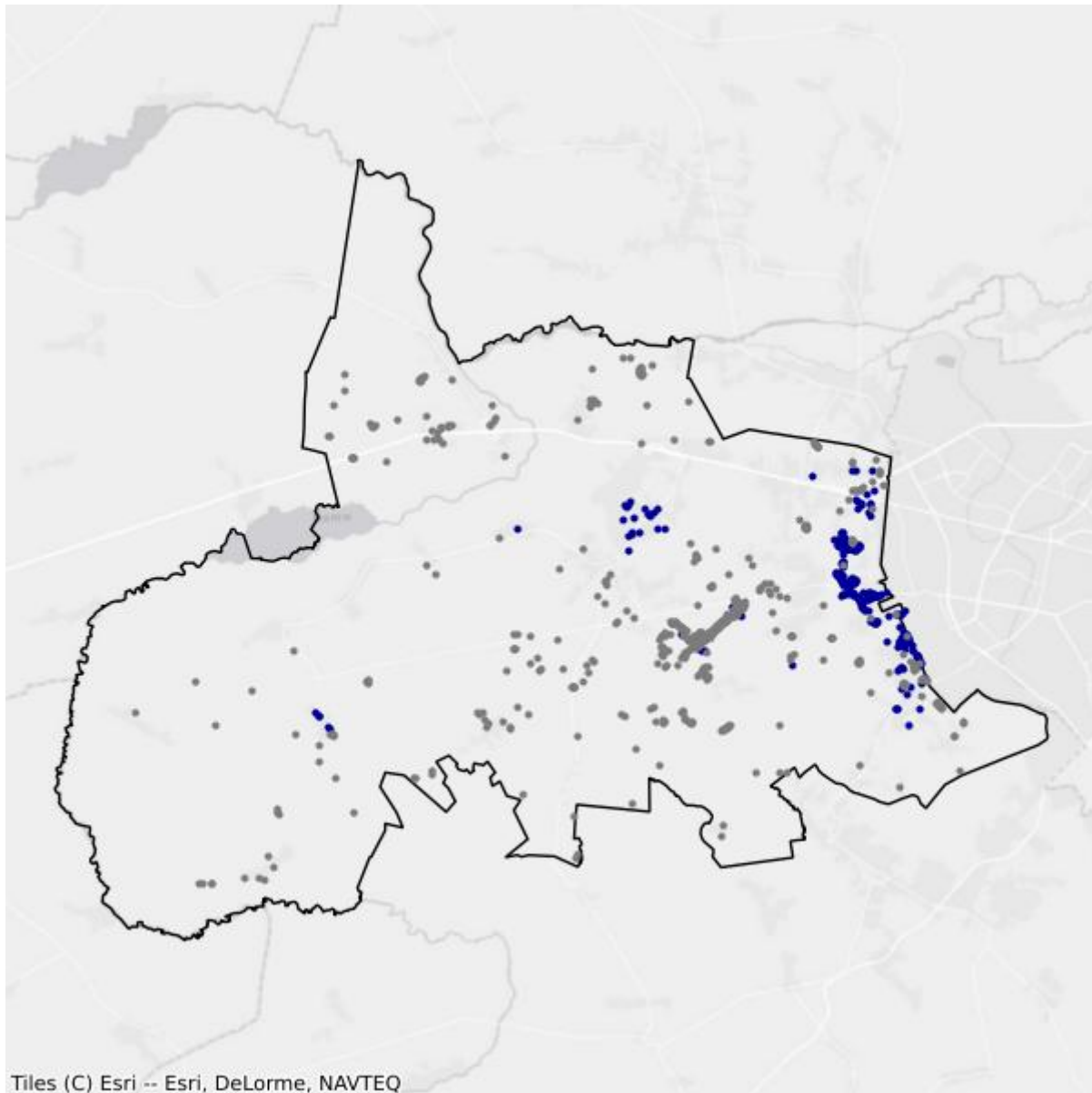

- Białe plamy
- W zasięgu poniżej 100 Mb/s

## 2.2. Gmina Czarna Białostocka

TERC: 2002023

### Statystyki ogólne

W gminie są 2 804 punkty adresowe. Na koniec marca 2026 roku w zasięgu stacjonarnego dostępu do usług szerokopasmowych było 2 717 punktów adresowych. Na wskazanym obszarze było 118 białych plam NGA, w tym 87 pozostało bez żadnego zasięgu. Od 1 stycznia 2023 do 31 marca 2026 roku obywatele zgłosili 15 zapotrzebowań na internet i 0 weryfikacji danych w systemie internet.gov.pl.

W tabeli nr 2.2.1 przedstawiono przedsiębiorców telekomunikacyjnych działających na terenie gminy i świadczących usługi stacjonarnego dostępu do usług szerokopasmowych.

Tabela 2.2.1: Podmiot w zależności od rodzaju usług.			
Podmiot	Detal	Hurt	Hurt-Detal
EXATEL SPÓŁKA AKCYJNA	X		
IDEALAN SPÓŁKA Z OGRANICZONĄ ODPOWIEDZIALNOŚCIĄ	X		
KOBA SPÓŁKA Z OGRANICZONĄ ODPOWIEDZIALNOŚCIĄ	X		X
MULTIMEDIA POLSKA SPÓŁKA Z OGRANICZONĄ ODPOWIEDZIALNOŚCIĄ		X	
NAUKOWA I AKADEMICKA SIEĆ KOMPUTEROWA - PAŃSTWOWY INSTYTUT BADAWCZY	X		
"NETIA" SPÓŁKA AKCYJNA			X
ORANGE POLSKA SPÓŁKA AKCYJNA		X	X
"P4 SPÓŁKA Z OGRANICZONĄ ODPOWIEDZIALNOŚCIĄ"	X		
POLKOMTEL SPÓŁKA Z OGRANICZONĄ ODPOWIEDZIALNOŚCIĄ	X		
SERCZERNET MAŁGORZATA NIENAŁTOWSKA	X	X	
TELEWIZJA KABLOWA DIPOL SPÓŁKA Z OGRANICZONĄ ODPOWIEDZIALNOŚCIĄ	X		
"TK TELEKOM" SPÓŁKA Z OGRANICZONĄ ODPOWIEDZIALNOŚCIĄ			X
T-MOBILE POLSKA SPÓŁKA AKCYJNA	X		
VECTRA SPÓŁKA AKCYJNA	X		

W tabeli nr 2.2.2 przedstawiono liczbowy i procentowy podział na punkty adresowe w zależności od rodzaju zasięgu na terenie gminy.

**Tabela 2.2.2: Podział na rodzaje usług i zasięgów.**

	<b>Liczba adresów</b>	<b>Udział %</b>
Rzeczywisty	2 573	91,76%
Hurtowy (wyłącznie)	48	1,71%
Teoretyczny (wyłącznie)	96	3,42%
Brak zasięgu	87	3,10%
<b>SUMA</b>	<b>2 804</b>	<b>100%</b>

## Zasięgi sieci

W tabeli nr 2.2.3 przedstawiono liczbowo i procentowo liczbę zasięgów oraz liczbę punktów adresowych na terenie gminy w zależności od przepustowości.

**Tabela 2.2.3: Liczba zasięgów i adresów w podziale na przepustowość.**

<b>Przepustowość [Mb/s]</b>	<b>Liczba zasięgów</b>	<b>Udział %</b>	<b>Liczba punktów adresowych</b>	<b>Udział %</b>
2	0	0,00%	0	0,00%
10	0	0,00%	0	0,00%
20	0	0,00%	0	0,00%
30	1 007	17,36%	20	0,74%
40	256	4,41%	5	0,18%
50	545	9,40%	6	0,22%
60	60	1,03%	0	0,00%
70	15	0,26%	0	0,00%
80	1	0,02%	0	0,00%
90	0	0,00%	0	0,00%
100	60	1,03%	0	0,00%
200	0	0,00%	0	0,00%
300	3	0,05%	2	0,07%
400	0	0,00%	0	0,00%
500	0	0,00%	0	0,00%
600	215	3,71%	0	0,00%
700	0	0,00%	0	0,00%
800	0	0,00%	0	0,00%
900	0	0,00%	0	0,00%
1000	3 577	61,67%	2 626	96,65%
2000	0	0,00%	0	0,00%
3000	0	0,00%	0	0,00%
4000	0	0,00%	0	0,00%
5000	0	0,00%	0	0,00%
6000	0	0,00%	0	0,00%

Przepustowość [Mb/s]	Liczba zasięgów	Udział %	Liczba punktów adresowych	Udział %
7000	0	0,00%	0	0,00%
8000	0	0,00%	0	0,00%
9000	0	0,00%	0	0,00%
10000	61	1,05%	58	2,13%
<b>SUMA</b>	<b>5 800</b>	<b>100%</b>	<b>2 717</b>	<b>100%</b>

W tabeli nr 2.2.4 przedstawiono liczbę zasięgów w gminie w zależności od rodzaju medium.

**Tabela 2.2.4: Liczba zasięgów z podziałem na medium.**

Medium	Liczba zasięgów	Udział %
światłowodowe	3 642	62,79%
kablowe współosiowe miedziane	271	4,67%
kablowe parowe miedziane	1 412	24,34%
radiowe (FWA)	475	8,19%
<b>SUMA</b>	<b>5 800</b>	<b>100%</b>

## Plany inwestycyjne (komercyjne)

W gminie zostało zgłoszonych 16 planowanych inwestycji w punktach adresowych. Zgłoszone plany inwestycyjne przewidują objęcie w kolejnych 3 latach zasięgiem stacjonarnego dostępu do usług szerokopasmowych:

- 16 punktów adresowych znajdujących się już w zasięgu rzeczywistym;
- 0 punktów adresowych znajdujących się już w zasięgu wyłącznie hurtowym;
- 0 punktów adresowych znajdujących się już w zasięgu teoretycznym;
- 0 punktów adresowych znajdujących się w planie inwestycyjnym ze środków publicznych;
- 0 punktów adresowych znajdujących się w więcej niż jednym planie inwestycyjnym ze środków prywatnych;
- 0 punktów adresowych będących białymi plamami (bez zasięgu).

## Plany inwestycyjne realizowane ze środków publicznych

W gminie realizowane są plany inwestycyjne ze środków publicznych obejmujące 0 punktów adresowych. Realizowanych jest 0 projektów z KPO i 0 projektów z FER. Dane pochodzą z systemu SIMBA i odnoszą się do umów o dofinansowanie zawartych do dnia 31 marca 2026.

W tabeli nr 2.2.5 przedstawiono liczbę punktów adresowych na terenie gminy, objętych planami inwestycyjnymi do zrealizowania ze środków publicznych.

**Tabela 2.2.5: Liczba punktów adresowych ze zgłoszonymi planami inwestycyjnymi realizowanymi ze środków publicznych.**

Numer projektu	Beneficjent	Liczba PA
Brak danych		

## Mapa planów inwestycyjnych

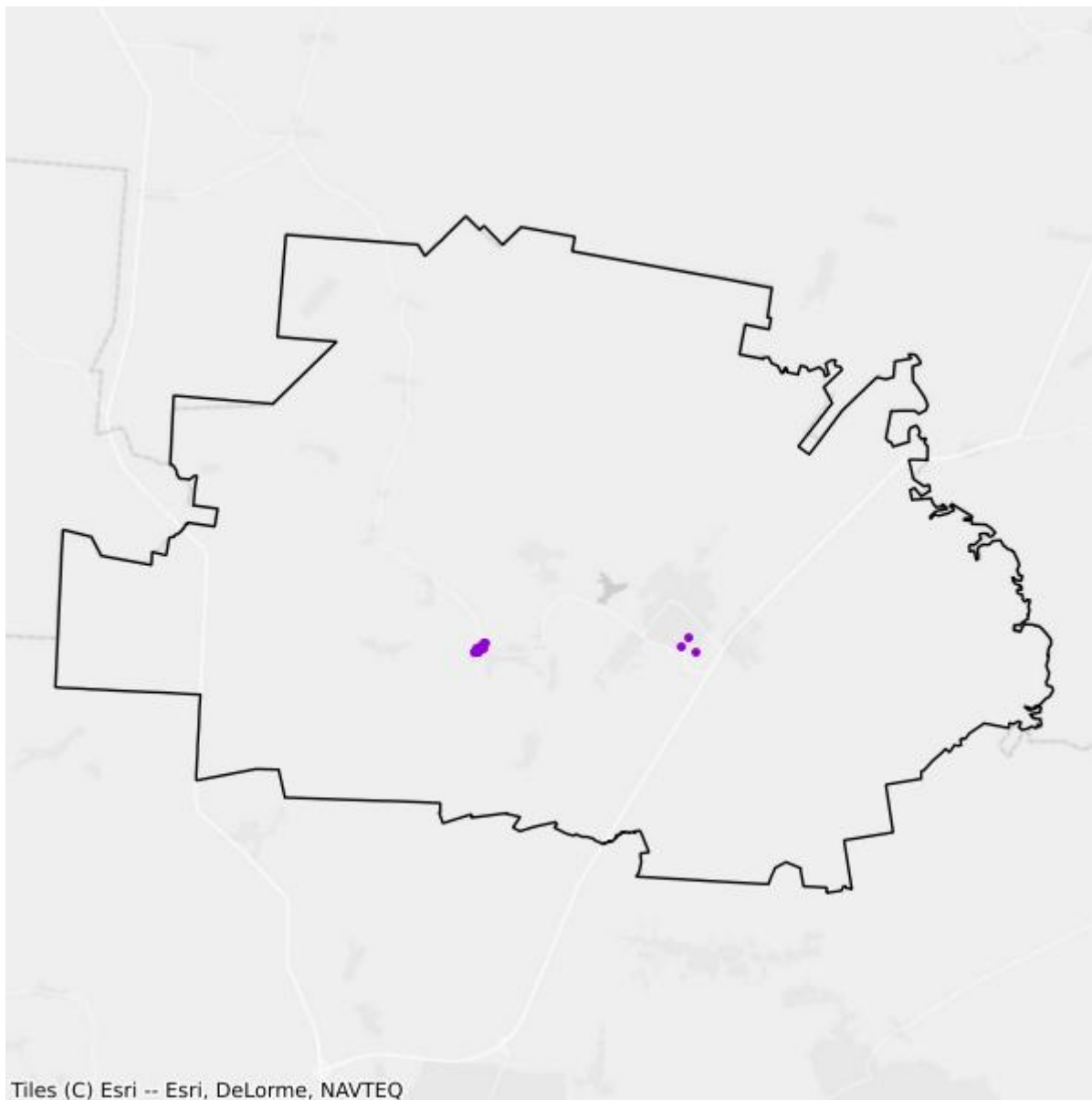

- Plany inwestycyjne realizowane ze środków prywatnych
- Plany inwestycyjne realizowane ze środków publicznych

## Mapa białych plam

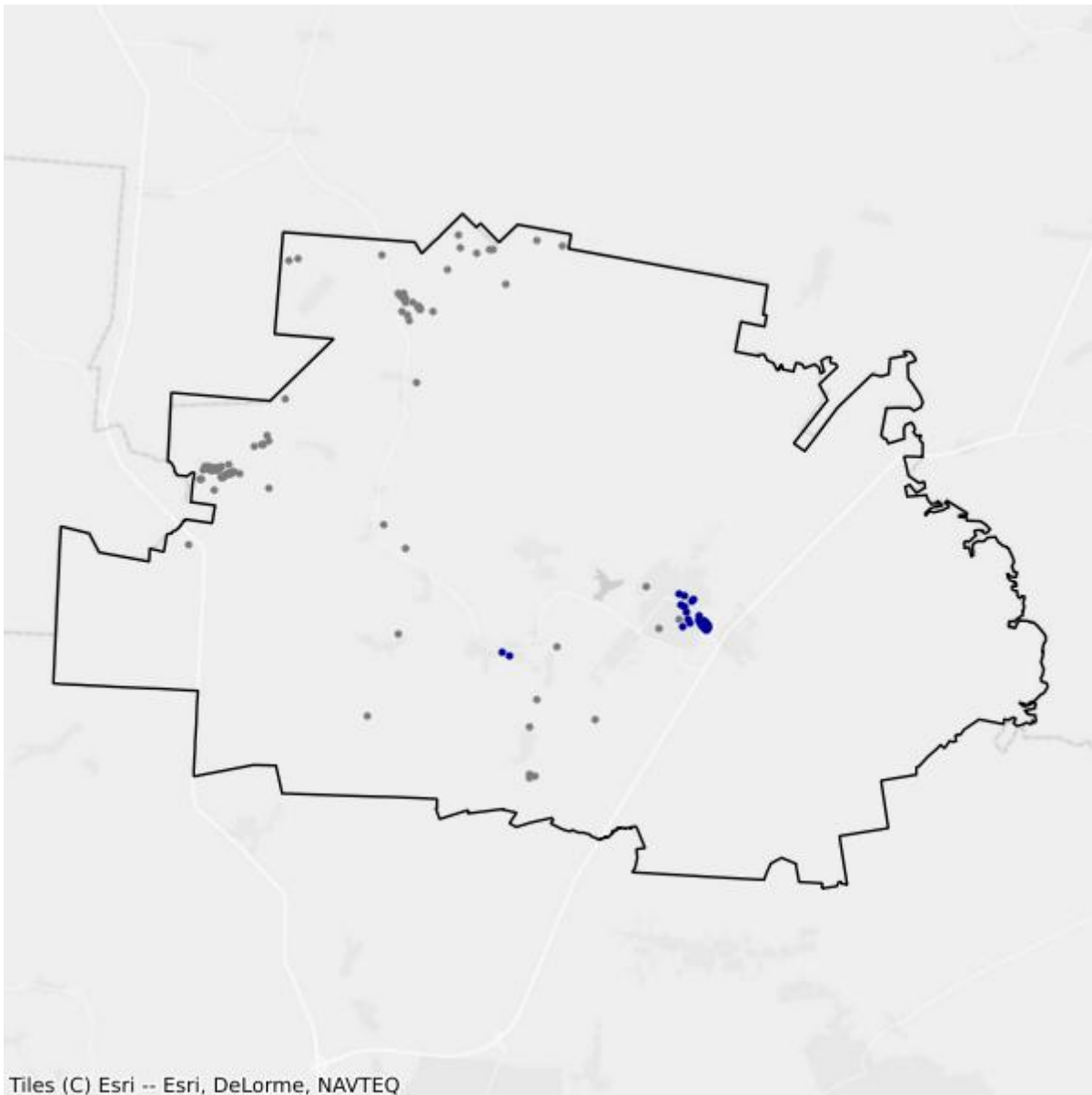

- Białe plamy
- W zasięgu poniżej 100 Mb/s

## 2.3. Gmina Dobrzyniewo Duże

TERC: 2002032

### Statystyki ogólne

W gminie jest 5 980 punktów adresowych. Na koniec marca 2026 roku w zasięgu stacjonarnego dostępu do usług szerokopasmowych było 5 596 punktów adresowych. Na wskazanym obszarze było 418 białych plam NGA, w tym 384 pozostały bez żadnego zasięgu. Od 1 stycznia 2023 do 31 marca 2026 roku obywatele zgłosili 72 zapotrzebowania na internet i 3 weryfikacje danych w systemie internet.gov.pl.

W tabeli nr 2.3.1 przedstawiono przedsiębiorców telekomunikacyjnych działających na terenie gminy i świadczących usługi stacjonarnego dostępu do usług szerokopasmowych.

Tabela 2.3.1: Podmiot w zależności od rodzaju usług.			
Podmiot	Detal	Hurt	Hurt-Detal
EXATEL SPÓŁKA AKCYJNA	X		
GLOBNET ARTUR CICHECKI	X		
HOMENET TECHNOLOGIES SPÓŁKA Z OGRANICZONĄ ODPOWIEDZIALNOŚCIĄ	X		
INEA SPÓŁKA Z OGRANICZONĄ ODPOWIEDZIALNOŚCIĄ	X		
KOBA SPÓŁKA Z OGRANICZONĄ ODPOWIEDZIALNOŚCIĄ	X		X
NAUKOWA I AKADEMICKA SIEĆ KOMPUTEROWA - PAŃSTWOWY INSTYTUT BADAWCZY	X		
"NETIA" SPÓŁKA AKCYJNA			X
ORANGE POLSKA SPÓŁKA AKCYJNA	X	X	X
"P4 SPÓŁKA Z OGRANICZONĄ ODPOWIEDZIALNOŚCIĄ"	X		
POLKOMTEL SPÓŁKA Z OGRANICZONĄ ODPOWIEDZIALNOŚCIĄ	X		
PRZEDSIĘBIORSTWO ELEKTRONICZNO - MECHANICZNE "ELPOS" SPÓŁKA Z OGRANICZONĄ ODPOWIEDZIALNOŚCIĄ	X		
RFC INTERNET SPÓŁKA Z OGRANICZONĄ ODPOWIEDZIALNOŚCIĄ	X		
SERCZERNET MAŁGORZATA NIENAŁTOWSKA	X		X
ŚWIATŁOWÓD INWESTYCJE SPÓŁKA Z OGRANICZONĄ ODPOWIEDZIALNOŚCIĄ		X	
T-MOBILE POLSKA SPÓŁKA AKCYJNA	X		
VECTRA SPÓŁKA AKCYJNA	X		

W tabeli nr 2.3.2 przedstawiono liczbowy i procentowy podział na punkty adresowe w zależności od rodzaju zasięgu na terenie gminy.

<b>Tabela 2.3.2: Podział na rodzaje usług i zasięgów.</b>		
	<b>Liczba adresów</b>	<b>Udział %</b>
Rzeczywisty	4 446	74,35%
Hurtowy (wyłącznie)	46	0,77%
Teoretyczny (wyłącznie)	1 104	18,46%
Brak zasięgu	384	6,42%
<b>SUMA</b>	<b>5 980</b>	<b>100%</b>

## Zasięgi sieci

W tabeli nr 2.3.3 przedstawiono liczbowo i procentowo liczbę zasięgów oraz liczbę punktów adresowych na terenie gminy w zależności od przepustowości.

<b>Tabela 2.3.3: Liczba zasięgów i adresów w podziale na przepustowość.</b>				
<b>Przepustowość [Mb/s]</b>	<b>Liczba zasięgów</b>	<b>Udział %</b>	<b>Liczba punktów adresowych</b>	<b>Udział %</b>
2	0	0,00%	0	0,00%
10	0	0,00%	0	0,00%
20	0	0,00%	0	0,00%
30	598	4,96%	7	0,13%
40	111	0,92%	7	0,13%
50	221	1,83%	8	0,14%
60	65	0,54%	3	0,05%
70	93	0,77%	7	0,13%
80	12	0,10%	2	0,04%
90	0	0,00%	0	0,00%
100	1 304	10,81%	39	0,70%
200	0	0,00%	0	0,00%
300	119	0,99%	4	0,07%
400	0	0,00%	0	0,00%
500	0	0,00%	0	0,00%
600	0	0,00%	0	0,00%
700	0	0,00%	0	0,00%
800	0	0,00%	0	0,00%
900	456	3,78%	0	0,00%
1000	8 165	67,70%	5 060	90,42%
2000	915	7,59%	458	8,18%
3000	0	0,00%	0	0,00%
4000	0	0,00%	0	0,00%

Przepustowość [Mb/s]	Liczba zasięgów	Udział %	Liczba punktów adresowych	Udział %
5000	0	0,00%	0	0,00%
6000	0	0,00%	0	0,00%
7000	0	0,00%	0	0,00%
8000	0	0,00%	0	0,00%
9000	0	0,00%	0	0,00%
10000	1	0,01%	1	0,02%
<b>SUMA</b>	<b>12 060</b>	<b>100%</b>	<b>5 596</b>	<b>100%</b>

W tabeli nr 2.3.4 przedstawiono liczbę zasięgów w gminie w zależności od rodzaju medium.

<b>Tabela 2.3.4: Liczba zasięgów z podziałem na medium.</b>		
Medium	Liczba zasięgów	Udział %
światłowodowe	9 540	79,10%
kablowe współosiowe miedziane	0	0,00%
kablowe parowe miedziane	1 148	9,52%
radiowe (FWA)	1 372	11,38%
<b>SUMA</b>	<b>12 060</b>	<b>100%</b>

## Plany inwestycyjne (komercyjne)

W gminie zostało zgłoszonych 936 planowanych inwestycji w punktach adresowych. Zgłoszone plany inwestycyjne przewidują objęcie w kolejnych 3 latach zasięgiem stacjonarnego dostępu do usług szerokopasmowych:

- 353 punkty adresowe znajdujące się już w zasięgu rzeczywistym;
- 0 punktów adresowych znajdujących się już w zasięgu wyłącznie hurtowym;
- 323 punkty adresowe znajdujące się już w zasięgu teoretycznym;
- 936 punktów adresowych znajdujących się w planie inwestycyjnym ze środków publicznych;
- 0 punktów adresowych znajdujących się w więcej niż jednym planie inwestycyjnym ze środków prywatnych;
- 260 punktów adresowych będących białymi plamami (bez zasięgu).

## Plany inwestycyjne realizowane ze środków publicznych

W gminie realizowane są plany inwestycyjne ze środków publicznych obejmujące 743 punkty adresowe. Realizowanych jest 0 projektów z KPO i 1 projekt z FER. Dane pochodzą z systemu SIMBA i odnoszą się do umów o dofinansowanie zawartych do dnia 31 marca 2026.

W tabeli nr 2.3.5 przedstawiono liczbę punktów adresowych na terenie gminy, objętych planami inwestycyjnymi do zrealizowania ze środków publicznych.

**Tabela 2.3.5: Liczba punktów adresowych ze zgłoszonymi planami inwestycyjnymi realizowanymi ze środków publicznych.**

Numer projektu	Beneficjent	Liczba PA
FERC.01.01-IP.01-0014/23	KOBA SPÓŁKA Z OGRANICZONĄ ODPOWIEDZIALNOŚCIĄ	743
<b>SUMA</b>		<b>743</b>

## Mapa planów inwestycyjnych

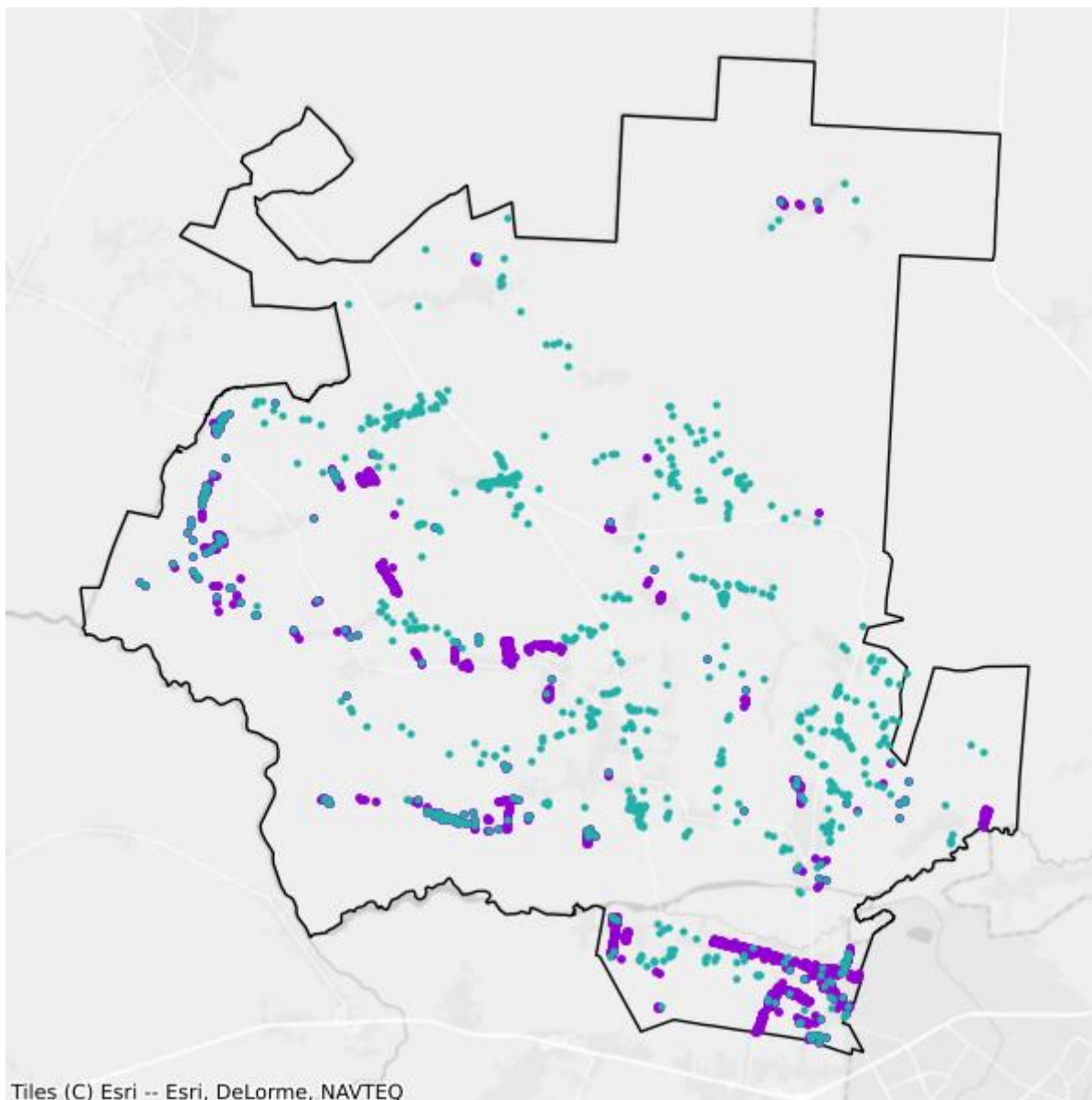

- Plany inwestycyjne realizowane ze środków prywatnych
- Plany inwestycyjne realizowane ze środków publicznych

## Mapa białych plam

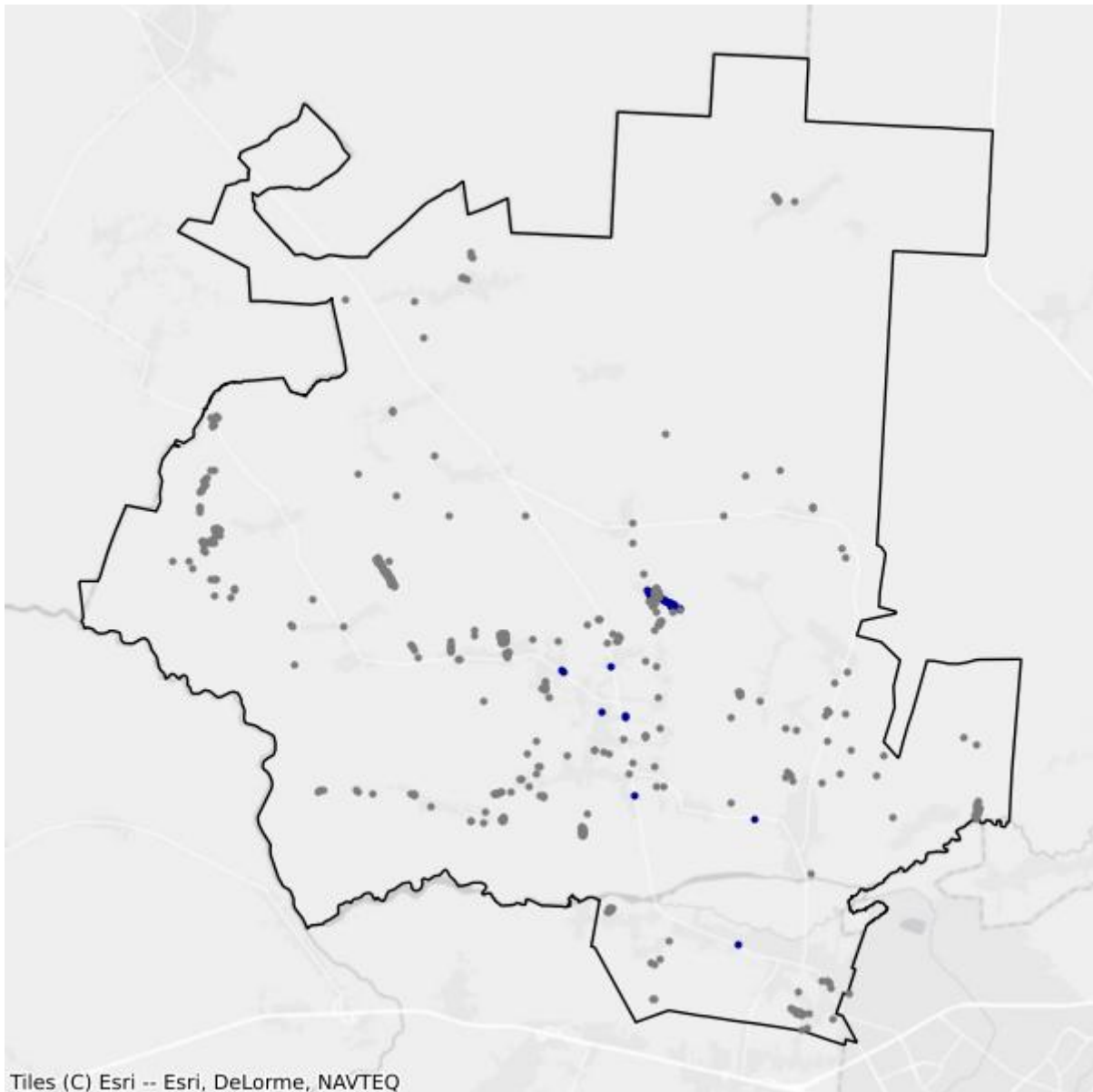

- Białe plamy
- W zasięgu poniżej 100 Mb/s

## 2.4. Gmina Gródek

TERC: 2002042

### Statystyki ogólne

W gminie jest 3 159 punktów adresowych. Na koniec marca 2026 roku w zasięgu stacjonarnego dostępu do usług szerokopasmowych były 1 652 punkty adresowe. Na wskazanym obszarze było 1 547 białych plam NGA, w tym 1 507 pozostało bez żadnego zasięgu. Od 1 stycznia 2023 do 31 marca 2026 roku obywatele zgłosili 56 zapotrzebowań na internet i 1 weryfikację danych w systemie internet.gov.pl.

W tabeli nr 2.4.1 przedstawiono przedsiębiorców telekomunikacyjnych działających na terenie gminy i świadczących usługi stacjonarnego dostępu do usług szerokopasmowych.

<b>Tabela 2.4.1: Podmiot w zależności od rodzaju usług.</b>			
<b>Podmiot</b>	<b>Detal</b>	<b>Hurt</b>	<b>Hurt-Detal</b>
EXATEL SPÓŁKA AKCYJNA	X		
KOBA SPÓŁKA Z OGRANICZONĄ ODPOWIEDZIALNOŚCIĄ	X		X
NAUKOWA I AKADEMICKA SIEĆ KOMPUTEROWA - PAŃSTWOWY INSTYTUT BADAWCZY	X		
"NETIA" SPÓŁKA AKCYJNA			X
ORANGE POLSKA SPÓŁKA AKCYJNA		X	X
"P4 SPÓŁKA Z OGRANICZONĄ ODPOWIEDZIALNOŚCIĄ"	X		
POLKOMTEL SPÓŁKA Z OGRANICZONĄ ODPOWIEDZIALNOŚCIĄ	X		

W tabeli nr 2.4.2 przedstawiono liczbowy i procentowy podział na punkty adresowe w zależności od rodzaju zasięgu na terenie gminy.

<b>Tabela 2.4.2: Podział na rodzaje usług i zasięgów.</b>		
	<b>Liczba adresów</b>	<b>Udział %</b>
Rzeczywisty	1 119	35,42%
Hurtowy (wyłącznie)	145	4,59%
Teoretyczny (wyłącznie)	388	12,28%
Brak zasięgu	1 507	47,70%
<b>SUMA</b>	<b>3 159</b>	<b>100%</b>

## Zasięgi sieci

W tabeli nr 2.4.3 przedstawiono liczbowo i procentowo liczbę zasięgów oraz liczbę punktów adresowych na terenie gminy w zależności od przepustowości.

<b>Tabela 2.4.3: Liczba zasięgów i adresów w podziale na przepustowość.</b>				
<b>Przepustowość [Mb/s]</b>	<b>Liczba zasięgów</b>	<b>Udział %</b>	<b>Liczba punktów adresowych</b>	<b>Udział %</b>
2	0	0,00%	0	0,00%
10	0	0,00%	0	0,00%
20	0	0,00%	0	0,00%
30	416	11,41%	8	0,48%
40	308	8,45%	6	0,36%
50	324	8,88%	10	0,61%
60	278	7,62%	8	0,48%
70	169	4,63%	4	0,24%
80	20	0,55%	4	0,24%
90	0	0,00%	0	0,00%
100	560	15,36%	42	2,54%
200	0	0,00%	0	0,00%
300	0	0,00%	0	0,00%
400	0	0,00%	0	0,00%
500	0	0,00%	0	0,00%
600	0	0,00%	0	0,00%
700	0	0,00%	0	0,00%
800	0	0,00%	0	0,00%
900	0	0,00%	0	0,00%
1000	1 572	43,10%	1 570	95,04%
2000	0	0,00%	0	0,00%
3000	0	0,00%	0	0,00%
4000	0	0,00%	0	0,00%
5000	0	0,00%	0	0,00%
6000	0	0,00%	0	0,00%
7000	0	0,00%	0	0,00%
8000	0	0,00%	0	0,00%
9000	0	0,00%	0	0,00%
10000	0	0,00%	0	0,00%
<b>SUMA</b>	<b>3 647</b>	<b>100%</b>	<b>1 652</b>	<b>100%</b>

W tabeli nr 2.4.4 przedstawiono liczbę zasięgów w gminie w zależności od rodzaju medium.

**Tabela 2.4.4: Liczba zasięgów z podziałem na medium.**

Medium	Liczba zasięgów	Udział %
światłowodowe	1 576	43,21%
kablowe współosiowe miedziane	0	0,00%
kablowe parowe miedziane	1 415	38,80%
radiowe (FWA)	656	17,99%
<b>SUMA</b>	<b>3 647</b>	<b>100%</b>

## Plany inwestycyjne (komercyjne)

W gminie zostało zgłoszonych 140 planowanych inwestycji w punktach adresowych. Zgłoszone plany inwestycyjne przewidują objęcie w kolejnych 3 latach zasięgiem stacjonarnego dostępu do usług szerokopasmowych:

- 25 punktów adresowych znajdujących się już w zasięgu rzeczywistym;
- 42 punkty adresowe znajdujące się już w zasięgu wyłącznie hurtowym;
- 61 punktów adresowych znajdujących się już w zasięgu teoretycznym;
- 140 punktów adresowych znajdujących się w planie inwestycyjnym ze środków publicznych;
- 0 punktów adresowych znajdujących się w więcej niż jednym planie inwestycyjnym ze środków prywatnych;
- 12 punktów adresowych będących białymi plamami (bez zasięgu).

## Plany inwestycyjne realizowane ze środków publicznych

W gminie realizowane są plany inwestycyjne ze środków publicznych obejmujące 445 punktów adresowych. Realizowane są 2 projekty z KPO i 0 projektów z FERC. Dane pochodzą z systemu SIMBA i odnoszą się do umów o dofinansowanie zawartych do dnia 31 marca 2026.

W tabeli nr 2.4.5 przedstawiono liczbę punktów adresowych na terenie gminy, objętych planami inwestycyjnymi do zrealizowania ze środków publicznych.

**Tabela 2.4.5: Liczba punktów adresowych ze zgłoszonymi planami inwestycyjnymi realizowanymi ze środków publicznych.**

Numer projektu	Beneficjent	Liczba PA
KPOD.05.02-IW. 06-0116/25	ORANGE POLSKA SPÓŁKA AKCYJNA	379
KPOD.05.02-IW. 06-0196/25	IDEALAN SPÓŁKA Z OGRANICZONĄ ODPOWIEDZIALNOŚCIĄ	66
<b>SUMA</b>		<b>445</b>

## Mapa planów inwestycyjnych

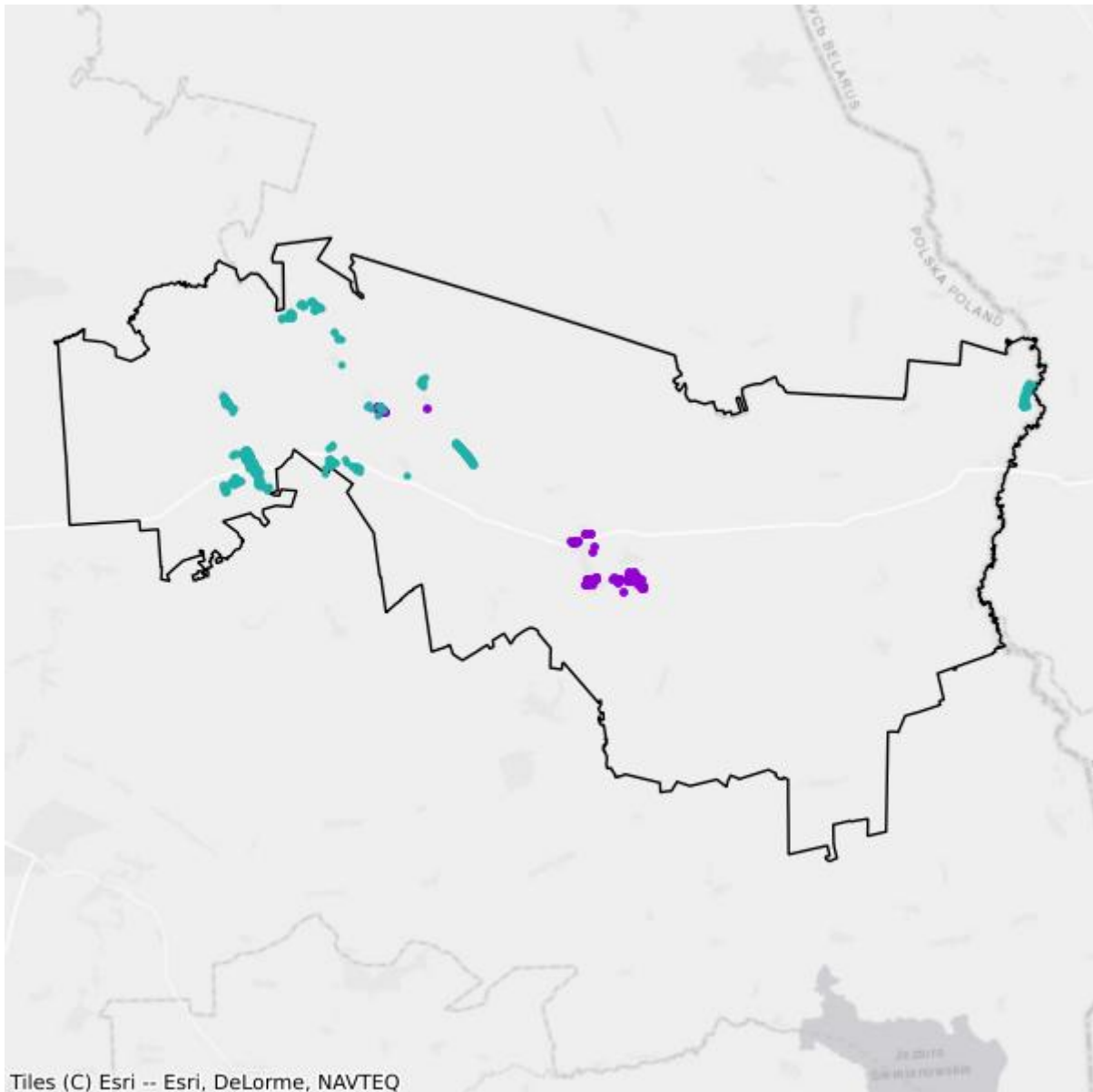

- Plany inwestycyjne realizowane ze środków prywatnych
- Plany inwestycyjne realizowane ze środków publicznych

## Mapa białych plam

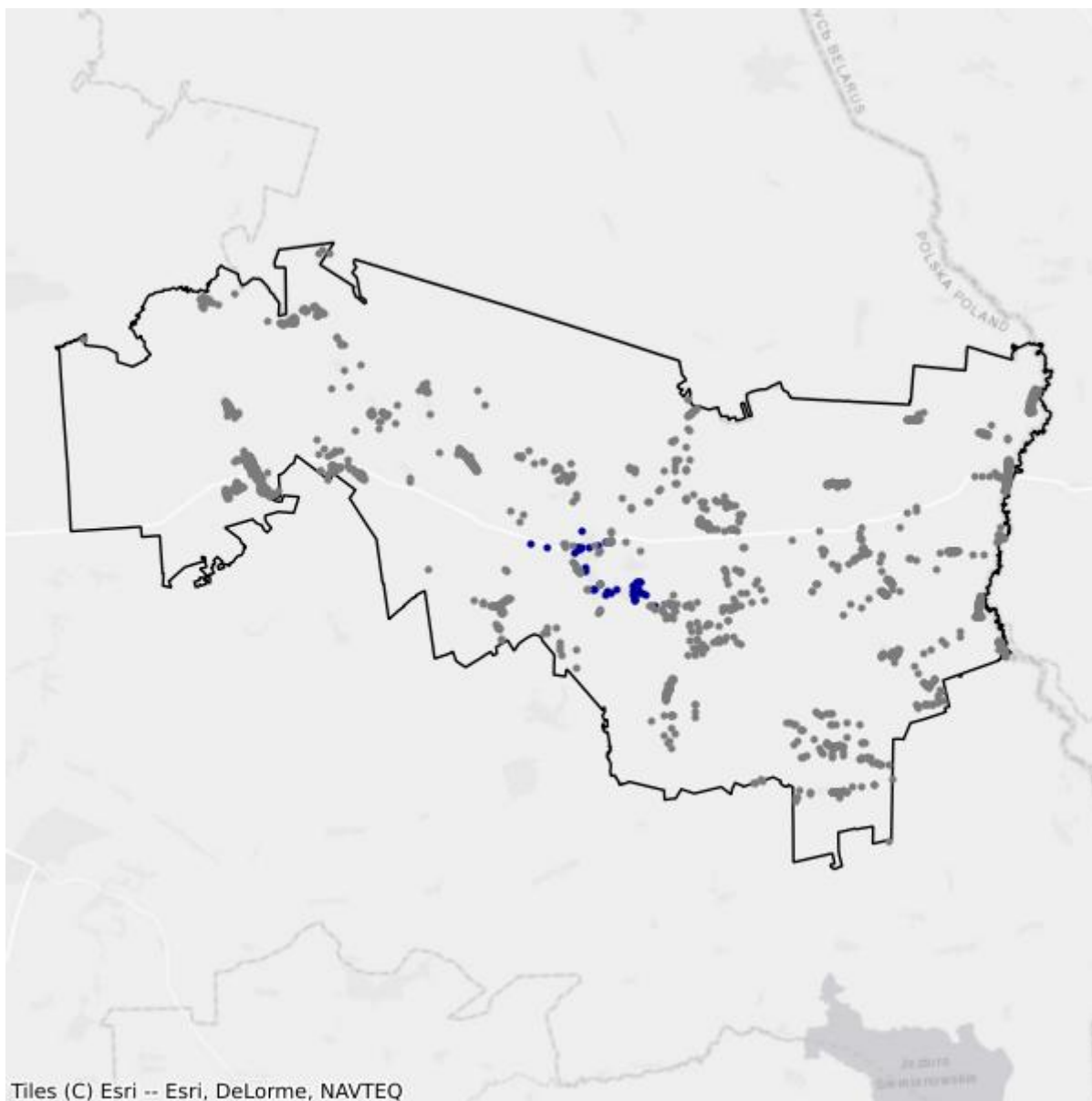

- Białe plamy
- W zasięgu poniżej 100 Mb/s

## 2.5. Gmina Juchnowiec Kościelny

TERC: 2002052

### Statystyki ogólne

W gminie jest 7 851 punktów adresowych. Na koniec marca 2026 roku w zasięgu stacjonarnego dostępu do usług szerokopasmowych było 7 090 punktów adresowych. Na wskazanym obszarze było 827 białych plam NGA, w tym 761 pozostało bez żadnego zasięgu. Od 1 stycznia 2023 do 31 marca 2026 roku obywatele zgłosili 80 zapotrzebowań na internet i 3 weryfikacje danych w systemie internet.gov.pl.

W tabeli nr 2.5.1 przedstawiono przedsiębiorców telekomunikacyjnych działających na terenie gminy i świadczących usługi stacjonarnego dostępu do usług szerokopasmowych.

Tabela 2.5.1: Podmiot w zależności od rodzaju usług.			
Podmiot	Detal	Hurt	Hurt-Detal
BIALNET SPÓŁKA Z OGRANICZONĄ ODPOWIEDZIALNOŚCIĄ	X		
EURONET NORBERT SANIEWSKI SPÓŁKA JAWNA	X		
HOMENET TECHNOLOGIES SPÓŁKA Z OGRANICZONĄ ODPOWIEDZIALNOŚCIĄ	X		
INEA SPÓŁKA Z OGRANICZONĄ ODPOWIEDZIALNOŚCIĄ	X		
KOBA SPÓŁKA Z OGRANICZONĄ ODPOWIEDZIALNOŚCIĄ	X		X
LANDTECH SPÓŁKA Z OGRANICZONĄ ODPOWIEDZIALNOŚCIĄ	X		
MULTIMEDIA POLSKA BIZNES SPÓŁKA AKCYJNA	X		
MULTIMEDIA POLSKA SPÓŁKA Z OGRANICZONĄ ODPOWIEDZIALNOŚCIĄ	X		X
NAUKOWA I AKADEMICKA SIEĆ KOMPUTEROWA - PAŃSTWOWY INSTYTUT BADAWCZY	X		
NETCOM IT SPÓŁKA Z OGRANICZONĄ ODPOWIEDZIALNOŚCIĄ	X		X
"NETIA" SPÓŁKA AKCYJNA			X
ORANGE POLSKA SPÓŁKA AKCYJNA	X	X	X
"P4 SPÓŁKA Z OGRANICZONĄ ODPOWIEDZIALNOŚCIĄ"	X		
POLITECHNIKA BIAŁOSTOCKA	X		
POLKOMTEL SPÓŁKA Z OGRANICZONĄ ODPOWIEDZIALNOŚCIĄ	X		
PRZEDSIĘBIORSTWO ELEKTRONICZNO - MECHANICZNE "ELPOS" SPÓŁKA Z OGRANICZONĄ ODPOWIEDZIALNOŚCIĄ	X		
RFC INTERNET SPÓŁKA Z OGRANICZONĄ ODPOWIEDZIALNOŚCIĄ	X		
		X	

Podmiot	Detal	Hurt	Hurt-Detal
ŚWIATŁOWÓD INWESTYCJE SPÓŁKA Z OGRANICZONĄ ODPOWIEDZIALNOŚCIĄ			
TELEWIZJA KABLOWA DIPOL SPÓŁKA Z OGRANICZONĄ ODPOWIEDZIALNOŚCIĄ	X		
T-MOBILE POLSKA SPÓŁKA AKCYJNA	X		
TOWERLINK POLAND SPÓŁKA Z OGRANICZONĄ ODPOWIEDZIALNOŚCIĄ		X	
VECTRA SPÓŁKA AKCYJNA	X		

W tabeli nr 2.5.2 przedstawiono liczbowy i procentowy podział na punkty adresowe w zależności od rodzaju zasięgu na terenie gminy.

**Tabela 2.5.2: Podział na rodzaje usług i zasięgów.**

	Liczba adresów	Udział %
Rzeczywisty	6 391	81,40%
Hurtowy (wyłącznie)	91	1,16%
Teoretyczny (wyłącznie)	608	7,74%
Brak zasięgu	761	9,69%
<b>SUMA</b>	<b>7 851</b>	<b>100%</b>

## Zasięgi sieci

W tabeli nr 2.5.3 przedstawiono liczbowo i procentowo liczbę zasięgów oraz liczbę punktów adresowych na terenie gminy w zależności od przepustowości.

**Tabela 2.5.3: Liczba zasięgów i adresów w podziale na przepustowość.**

Przepustowość [Mb/s]	Liczba zasięgów	Udział %	Liczba punktów adresowych	Udział %
2	0	0,00%	0	0,00%
10	2	0,01%	0	0,00%
20	2	0,01%	0	0,00%
30	1 215	8,26%	31	0,44%
40	358	2,43%	12	0,17%
50	1 102	7,49%	15	0,21%
60	160	1,09%	4	0,06%
70	84	0,57%	2	0,03%
80	40	0,27%	2	0,03%
90	0	0,00%	0	0,00%
100	2 697	18,33%	97	1,37%
200	3	0,02%	1	0,01%
300	2	0,01%	1	0,01%
400	0	0,00%	0	0,00%

Przepustowość [Mb/s]	Liczba zasięgów	Udział %	Liczba punktów adresowych	Udział %
500	0	0,00%	0	0,00%
600	481	3,27%	3	0,04%
700	0	0,00%	0	0,00%
800	0	0,00%	0	0,00%
900	5	0,03%	0	0,00%
1000	8 543	58,07%	6 908	97,43%
2000	8	0,05%	4	0,06%
3000	0	0,00%	0	0,00%
4000	0	0,00%	0	0,00%
5000	0	0,00%	0	0,00%
6000	0	0,00%	0	0,00%
7000	0	0,00%	0	0,00%
8000	0	0,00%	0	0,00%
9000	0	0,00%	0	0,00%
10000	10	0,07%	10	0,14%
<b>SUMA</b>	<b>14 712</b>	<b>100%</b>	<b>7 090</b>	<b>100%</b>

W tabeli nr 2.5.4 przedstawiono liczbę zasięgów w gminie w zależności od rodzaju medium.

**Tabela 2.5.4: Liczba zasięgów z podziałem na medium.**

Medium	Liczba zasięgów	Udział %
światłowodowe	9 032	61,39%
kablowe współosiowe miedziane	7	0,05%
kablowe parowe miedziane	2 044	13,89%
radiowe (FWA)	3 629	24,67%
<b>SUMA</b>	<b>14 712</b>	<b>100%</b>

## Plany inwestycyjne (komercyjne)

W gminie zostało zgłoszonych 729 planowanych inwestycji w punktach adresowych. Zgłoszone plany inwestycyjne przewidują objęcie w kolejnych 3 latach zasięgiem stacjonarnego dostępu do usług szerokopasmowych:

- 320 punktów adresowych znajdujących się już w zasięgu rzeczywistym;
- 18 punktów adresowych znajdujących się już w zasięgu wyłącznie hurtowym;
- 130 punktów adresowych znajdujących się już w zasięgu teoretycznym;
- 729 punktów adresowych znajdujących się w planie inwestycyjnym ze środków publicznych;
- 3 punkty adresowe znajdujące się w więcej niż jednym planie inwestycyjnym ze środków prywatnych;
- 258 punktów adresowych będących białymi plamami (bez zasięgu).

## Plany inwestycyjne realizowane ze środków publicznych

W gminie realizowane są plany inwestycyjne ze środków publicznych obejmujące 6 punktów adresowych. Realizowane są 2 projekty z KPO i 0 projektów z FERC. Dane pochodzą z systemu SIMBA i odnoszą się do umów o dofinansowanie zawartych do dnia 31 marca 2026.

W tabeli nr 2.5.5 przedstawiono liczbę punktów adresowych na terenie gminy, objętych planami inwestycyjnymi do zrealizowania ze środków publicznych.

<b>Tabela 2.5.5: Liczba punktów adresowych ze zgłoszonymi planami inwestycyjnymi realizowanymi ze środków publicznych.</b>		
<b>Numer projektu</b>	<b>Beneficjent</b>	<b>Liczba PA</b>
KPOD.05.02-IW. 06-0004/25	HOMENET TECHNOLOGIES SPÓŁKA Z OGRANICZONĄ ODPOWIEDZIALNOŚCIĄ	2
KPOD.05.02-IW. 06-0116/25	ORANGE POLSKA SPÓŁKA AKCYJNA	4
<b>SUMA</b>		<b>6</b>

## Mapa planów inwestycyjnych

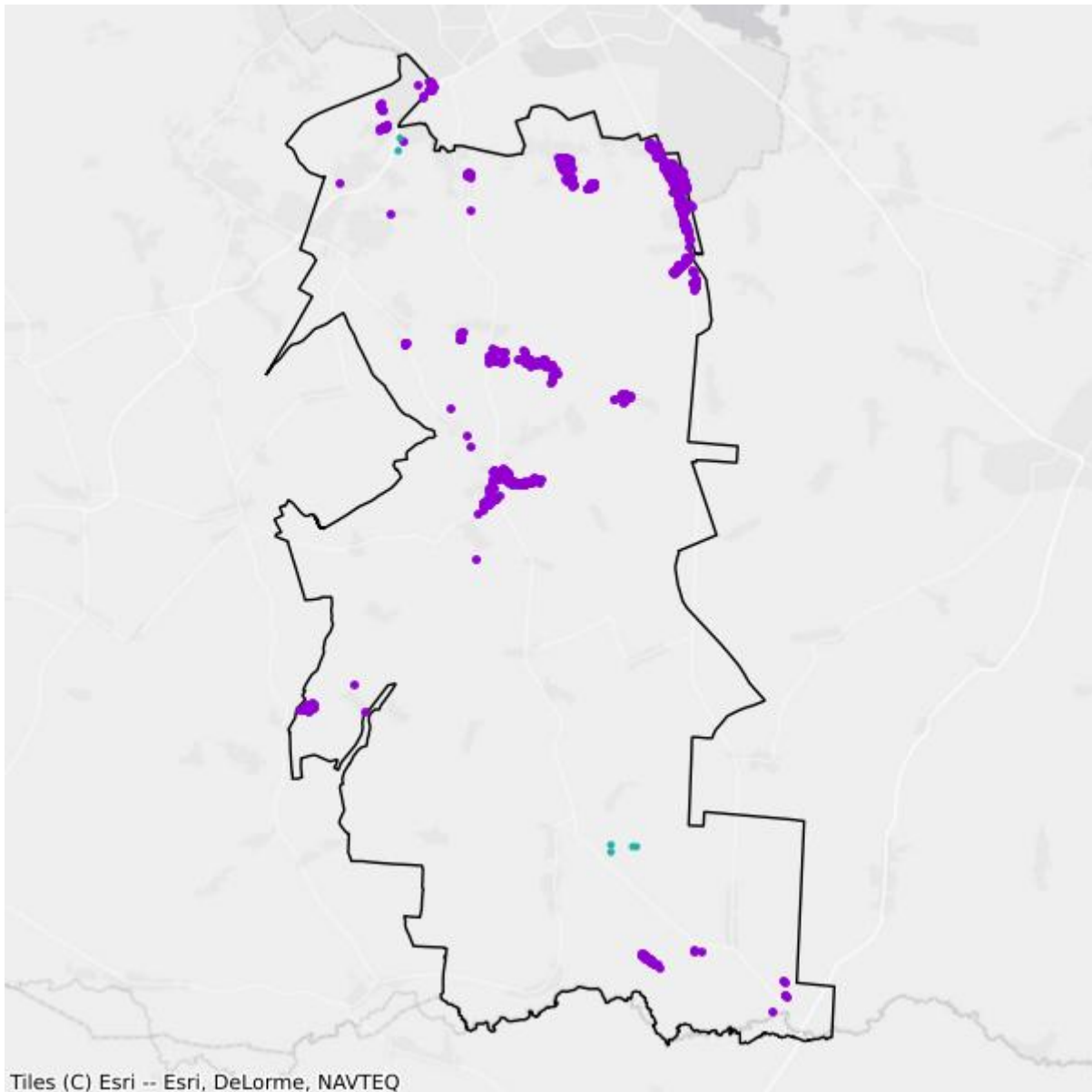

- Plany inwestycyjne realizowane ze środków prywatnych
- Plany inwestycyjne realizowane ze środków publicznych

## Mapa białych plam

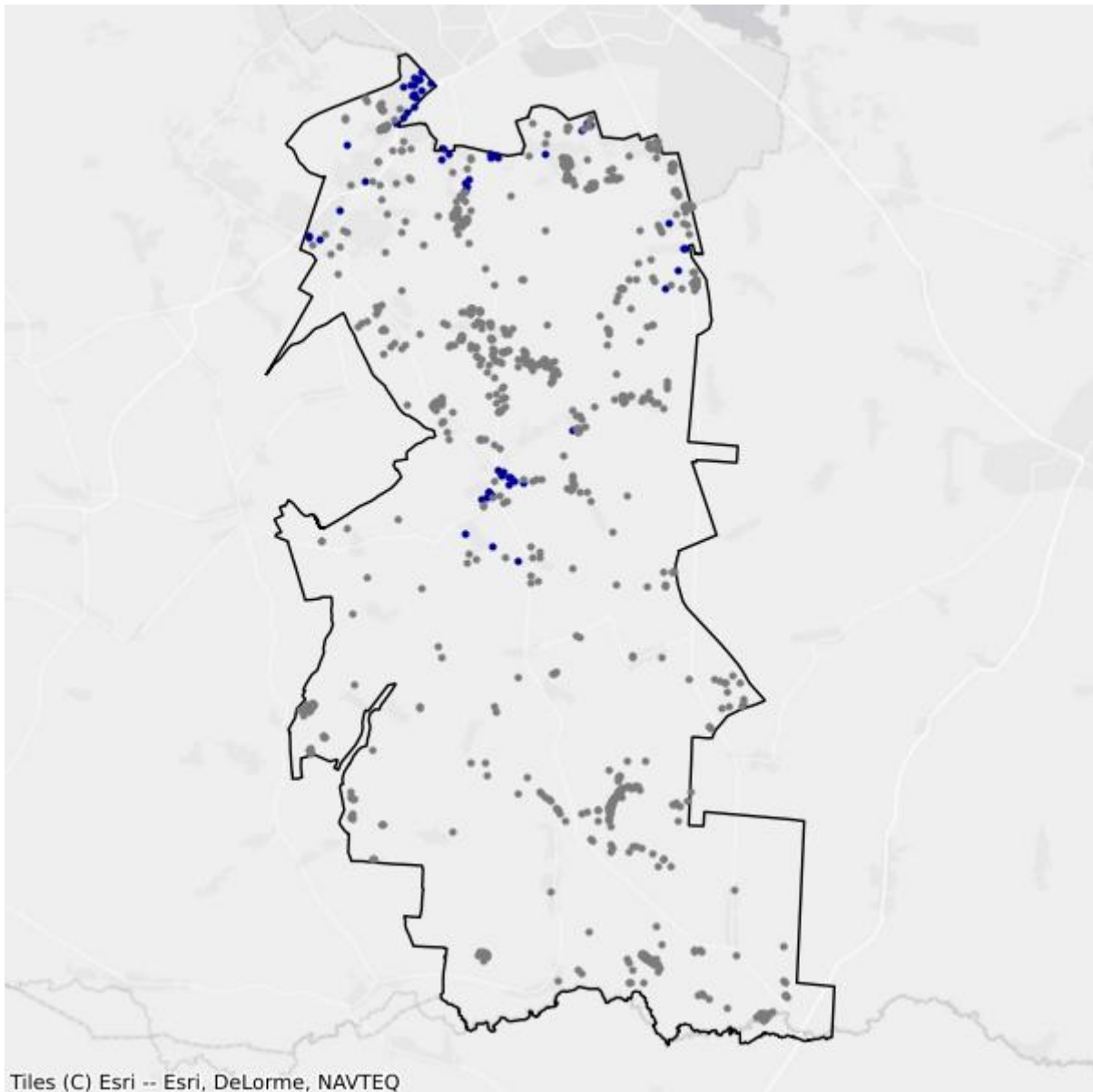

- Białe plamy
- W zasięgu poniżej 100 Mb/s

## 2.6. Gmina Łapy

TERC: 2002063

### Statystyki ogólne

W gminie jest 5 689 punktów adresowych. Na koniec marca 2026 roku w zasięgu stacjonarnego dostępu do usług szerokopasmowych było 5 198 punktów adresowych. Na wskazanym obszarze było 739 białych plam NGA, w tym 491 pozostało bez żadnego zasięgu. Od 1 stycznia 2023 do 31 marca 2026 roku obywatele zgłosili 23 zapotrzebowania na internet i 0 weryfikacji danych w systemie internet.gov.pl.

W tabeli nr 2.6.1 przedstawiono przedsiębiorców telekomunikacyjnych działających na terenie gminy i świadczących usługi stacjonarnego dostępu do usług szerokopasmowych.

Tabela 2.6.1: Podmiot w zależności od rodzaju usług.			
Podmiot	Detal	Hurt	Hurt-Detal
EURONET NORBERT SANIEWSKI SPÓŁKA JAWNA	X		
EXATEL SPÓŁKA AKCYJNA	X		
FALCONN FALKOWSKI TOMASZ	X		X
FALCONN INTERNET SPÓŁKA Z OGRANICZONĄ ODPOWIEDZIALNOŚCIĄ	X		
KOBA SPÓŁKA Z OGRANICZONĄ ODPOWIEDZIALNOŚCIĄ	X		X
LANDTECH SPÓŁKA Z OGRANICZONĄ ODPOWIEDZIALNOŚCIĄ	X		
MULTIMEDIA POLSKA BIZNES SPÓŁKA AKCYJNA	X		
MULTIMEDIA POLSKA SPÓŁKA Z OGRANICZONĄ ODPOWIEDZIALNOŚCIĄ		X	X
NAUKOWA I AKADEMICKA SIEĆ KOMPUTEROWA - PAŃSTWOWY INSTYTUT BADAWCZY	X		
NETCOM IT SPÓŁKA Z OGRANICZONĄ ODPOWIEDZIALNOŚCIĄ	X		X
"NETIA" SPÓŁKA AKCYJNA			X
ORANGE POLSKA SPÓŁKA AKCYJNA		X	X
"P4 SPÓŁKA Z OGRANICZONĄ ODPOWIEDZIALNOŚCIĄ"	X		
PODLASKA SIEĆ INTERNETOWA SPÓŁKA Z OGRANICZONĄ ODPOWIEDZIALNOŚCIĄ		X	
POLKOMTEL SPÓŁKA Z OGRANICZONĄ ODPOWIEDZIALNOŚCIĄ	X		
"TK TELEKOM" SPÓŁKA Z OGRANICZONĄ ODPOWIEDZIALNOŚCIĄ			X
T-MOBILE POLSKA SPÓŁKA AKCYJNA	X		
VECTRA SPÓŁKA AKCYJNA	X		

W tabeli nr 2.6.2 przedstawiono liczbowy i procentowy podział na punkty adresowe w zależności od rodzaju zasięgu na terenie gminy.

<b>Tabela 2.6.2: Podział na rodzaje usług i zasięgów.</b>		
	<b>Liczba adresów</b>	<b>Udział %</b>
Rzeczywisty	4 692	82,47%
Hurtowy (wyłącznie)	306	5,38%
Teoretyczny (wyłącznie)	200	3,52%
Brak zasięgu	491	8,63%
<b>SUMA</b>	<b>5 689</b>	<b>100%</b>

## Zasięgi sieci

W tabeli nr 2.6.3 przedstawiono liczbowo i procentowo liczbę zasięgów oraz liczbę punktów adresowych na terenie gminy w zależności od przepustowości.

<b>Tabela 2.6.3: Liczba zasięgów i adresów w podziale na przepustowość.</b>				
<b>Przepustowość [Mb/s]</b>	<b>Liczba zasięgów</b>	<b>Udział %</b>	<b>Liczba punktów adresowych</b>	<b>Udział %</b>
2	3 636	12,26%	17	0,33%
10	312	1,05%	0	0,00%
20	38	0,13%	0	0,00%
30	2 667	8,99%	64	1,23%
40	816	2,75%	51	0,98%
50	462	1,56%	28	0,54%
60	604	2,04%	32	0,62%
70	383	1,29%	36	0,69%
80	68	0,23%	20	0,38%
90	0	0,00%	0	0,00%
100	2 934	9,89%	54	1,04%
200	0	0,00%	0	0,00%
300	1	0,00%	0	0,00%
400	0	0,00%	0	0,00%
500	0	0,00%	0	0,00%
600	9 393	31,66%	453	8,71%
700	0	0,00%	0	0,00%
800	0	0,00%	0	0,00%
900	1 033	3,48%	3	0,06%
1000	7 319	24,67%	4 438	85,38%
2000	1	0,00%	1	0,02%
3000	0	0,00%	0	0,00%
4000	1	0,00%	1	0,02%

Przepustowość [Mb/s]	Liczba zasięgów	Udział %	Liczba punktów adresowych	Udział %
5000	0	0,00%	0	0,00%
6000	0	0,00%	0	0,00%
7000	0	0,00%	0	0,00%
8000	0	0,00%	0	0,00%
9000	0	0,00%	0	0,00%
10000	0	0,00%	0	0,00%
<b>SUMA</b>	<b>29 668</b>	<b>100%</b>	<b>5 198</b>	<b>100%</b>

W tabeli nr 2.6.4 przedstawiono liczbę zasięgów w gminie w zależności od rodzaju medium.

<b>Tabela 2.6.4: Liczba zasięgów z podziałem na medium.</b>		
Medium	Liczba zasięgów	Udział %
światłowodowe	17 239	58,11%
kablowe współosiowe miedziane	510	1,72%
kablowe parowe miedziane	8 985	30,29%
radiowe (FWA)	2 934	9,89%
<b>SUMA</b>	<b>29 668</b>	<b>100%</b>

## Plany inwestycyjne (komercyjne)

W gminie zostało zgłoszonych 569 planowanych inwestycji w punktach adresowych. Zgłoszone plany inwestycyjne przewidują objęcie w kolejnych 3 latach zasięgiem stacjonarnego dostępu do usług szerokopasmowych:

- 445 punktów adresowych znajdujących się już w zasięgu rzeczywistym;
- 31 punktów adresowych znajdujących się już w zasięgu wyłącznie hurtowym;
- 32 punkty adresowe znajdujące się już w zasięgu teoretycznym;
- 473 punkty adresowe znajdujące się w planie inwestycyjnym ze środków publicznych;
- 5 punktów adresowych znajdujących się w więcej niż jednym planie inwestycyjnym ze środków prywatnych;
- 56 punktów adresowych będących białymi plamami (bez zasięgu).

## Plany inwestycyjne realizowane ze środków publicznych

W gminie realizowane są plany inwestycyjne ze środków publicznych obejmujące 208 punktów adresowych. Realizowany jest 1 projekt z KPO i 0 projektów z FER. Dane pochodzą z systemu SIMBA i odnoszą się do umów o dofinansowanie zawartych do dnia 31 marca 2026.

W tabeli nr 2.6.5 przedstawiono liczbę punktów adresowych na terenie gminy, objętych planami inwestycyjnymi do zrealizowania ze środków publicznych.

**Tabela 2.6.5: Liczba punktów adresowych ze zgłoszonymi planami inwestycyjnymi realizowanymi ze środków publicznych.**

Numer projektu	Beneficjent	Liczba PA
KPOD.05.02-IW.06-0114/25	PSI TV SPÓŁKA Z OGRANICZONĄ ODPOWIEDZIALNOŚCIĄ	208
<b>SUMA</b>		<b>208</b>

## Mapa planów inwestycyjnych

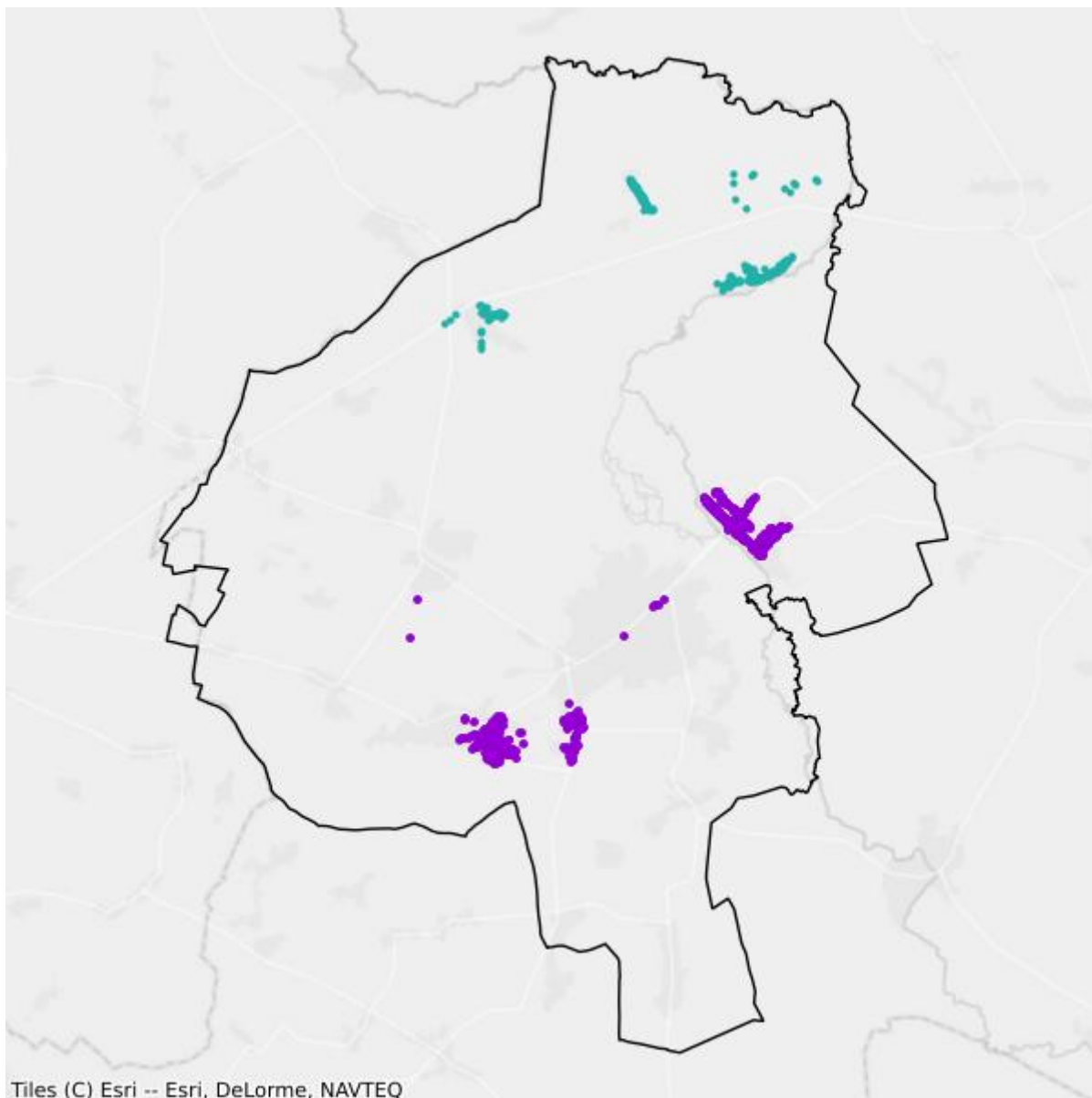

- Plany inwestycyjne realizowane ze środków prywatnych
- Plany inwestycyjne realizowane ze środków publicznych

## Mapa białych plam

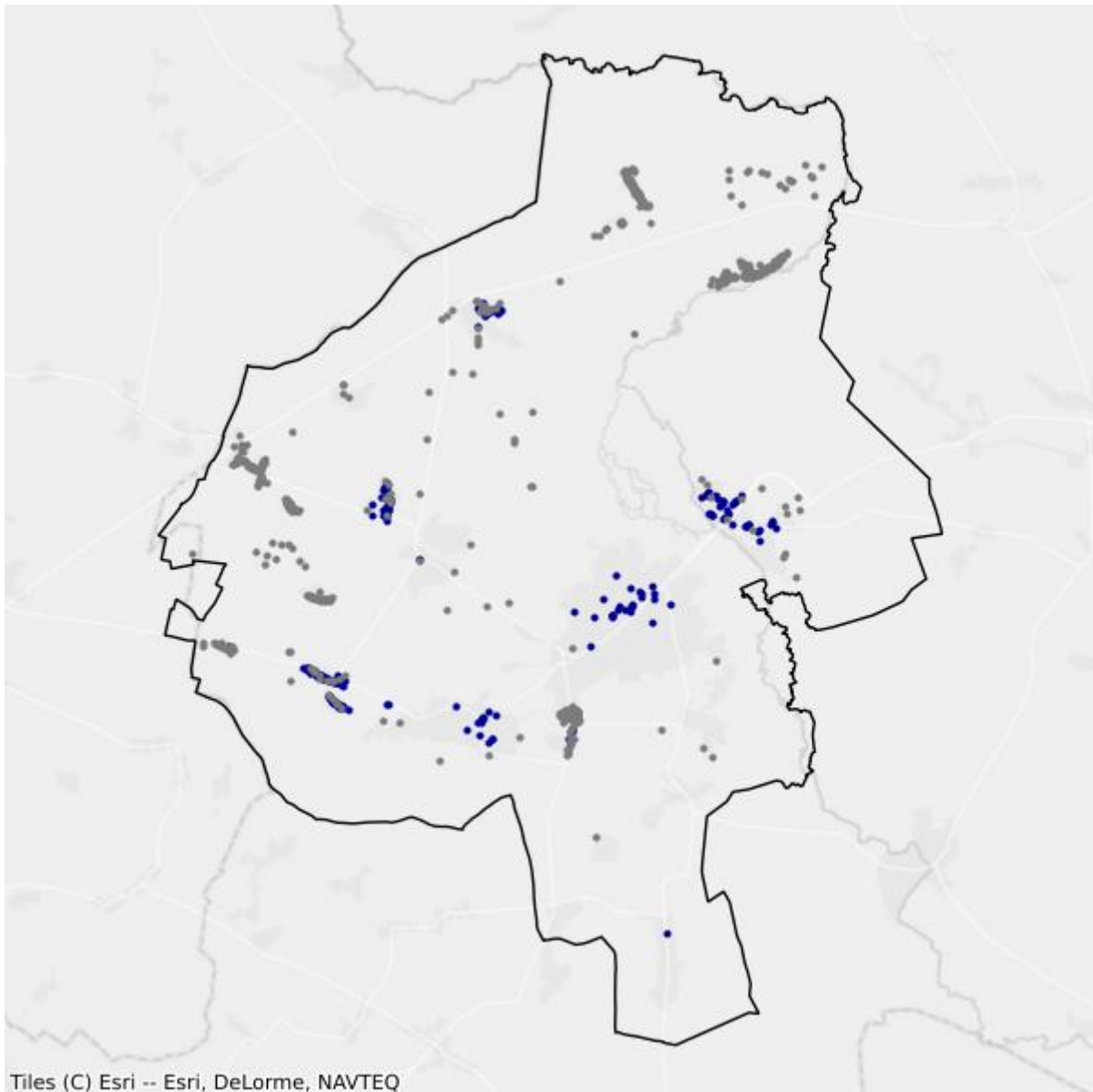

- Białe plamy
- W zasięgu poniżej 100 Mb/s

## 2.7. Gmina Michałowo

TERC: 2002073

### Statystyki ogólne

W gminie jest 3 313 punktów adresowych. Na koniec marca 2026 roku w zasięgu stacjonarnego dostępu do usług szerokopasmowych było 1 517 punktów adresowych. Na wskazanym obszarze były 1 982 białe plamy NGA, w tym 1 796 pozostało bez żadnego zasięgu. Od 1 stycznia 2023 do 31 marca 2026 roku obywatele zgłosili 24 zapotrzebowania na internet i 1 weryfikację danych w systemie internet.gov.pl.

W tabeli nr 2.7.1 przedstawiono przedsiębiorców telekomunikacyjnych działających na terenie gminy i świadczących usługi stacjonarnego dostępu do usług szerokopasmowych.

<b>Tabela 2.7.1: Podmiot w zależności od rodzaju usług.</b>			
<b>Podmiot</b>	<b>Detal</b>	<b>Hurt</b>	<b>Hurt-Detal</b>
EXATEL SPÓŁKA AKCYJNA	X		
INEA SPÓŁKA Z OGRANICZONĄ ODPOWIEDZIALNOŚCIĄ	X		
KOBA SPÓŁKA Z OGRANICZONĄ ODPOWIEDZIALNOŚCIĄ	X		X
NAUKOWA I AKADEMICKA SIEĆ KOMPUTEROWA - PAŃSTWOWY INSTYTUT BADAWCZY	X		
"NETIA" SPÓŁKA AKCYJNA			X
ORANGE POLSKA SPÓŁKA AKCYJNA	X	X	X
"P4 SPÓŁKA Z OGRANICZONĄ ODPOWIEDZIALNOŚCIĄ"	X		
POLKOMTEL SPÓŁKA Z OGRANICZONĄ ODPOWIEDZIALNOŚCIĄ	X		
RFC INTERNET SPÓŁKA Z OGRANICZONĄ ODPOWIEDZIALNOŚCIĄ	X		
ŚWIATŁOWÓD INWESTYCJE SPÓŁKA Z OGRANICZONĄ ODPOWIEDZIALNOŚCIĄ		X	
T-MOBILE POLSKA SPÓŁKA AKCYJNA	X		
VECTRA SPÓŁKA AKCYJNA	X		

W tabeli nr 2.7.2 przedstawiono liczbowy i procentowy podział na punkty adresowe w zależności od rodzaju zasięgu na terenie gminy.

<b>Tabela 2.7.2: Podział na rodzaje usług i zasięgów.</b>		
	<b>Liczba adresów</b>	<b>Udział %</b>
Rzeczywisty	1 380	41,65%

	<b>Liczba adresów</b>	<b>Udział %</b>
Hurtowy (wyłącznie)	73	2,20%
Teoretyczny (wyłącznie)	64	1,93%
Brak zasięgu	1 796	54,21%
<b>SUMA</b>	<b>3 313</b>	<b>100%</b>

## Zasięgi sieci

W tabeli nr 2.7.3 przedstawiono liczbowo i procentowo liczbę zasięgów oraz liczbę punktów adresowych na terenie gminy w zależności od przepustowości.

<b>Tabela 2.7.3: Liczba zasięgów i adresów w podziale na przepustowość.</b>					
<b>Przepustowość [Mb/s]</b>	<b>Liczba zasięgów</b>	<b>Udział %</b>	<b>Liczba punktów adresowych</b>	<b>Udział %</b>	
2	0	0,00%	0	0,00%	
10	0	0,00%	0	0,00%	
20	0	0,00%	0	0,00%	
30	613	11,10%	41	2,70%	
40	179	3,24%	20	1,32%	
50	261	4,72%	107	7,05%	
60	131	2,37%	10	0,66%	
70	39	0,71%	8	0,53%	
80	6	0,11%	0	0,00%	
90	0	0,00%	0	0,00%	
100	3	0,05%	0	0,00%	
200	0	0,00%	0	0,00%	
300	0	0,00%	0	0,00%	
400	0	0,00%	0	0,00%	
500	0	0,00%	0	0,00%	
600	0	0,00%	0	0,00%	
700	0	0,00%	0	0,00%	
800	0	0,00%	0	0,00%	
900	338	6,12%	0	0,00%	
1000	3 278	59,34%	993	65,46%	
2000	676	12,24%	338	22,28%	
3000	0	0,00%	0	0,00%	
4000	0	0,00%	0	0,00%	
5000	0	0,00%	0	0,00%	
6000	0	0,00%	0	0,00%	
7000	0	0,00%	0	0,00%	
8000	0	0,00%	0	0,00%	

Przepustowość [Mb/s]	Liczba zasięgów	Udział %	Liczba punktów adresowych	Udział %
9000	0	0,00%	0	0,00%
10000	0	0,00%	0	0,00%
<b>SUMA</b>	<b>5 524</b>	<b>100%</b>	<b>1 517</b>	<b>100%</b>

W tabeli nr 2.7.4 przedstawiono liczbę zasięgów w gminie w zależności od rodzaju medium.

<b>Tabela 2.7.4: Liczba zasięgów z podziałem na medium.</b>		
Medium	Liczba zasięgów	Udział %
światłowodowe	4 295	77,75%
kablowe współosiowe miedziane	0	0,00%
kablowe parowe miedziane	1 091	19,75%
radiowe (FWA)	138	2,50%
<b>SUMA</b>	<b>5 524</b>	<b>100%</b>

## Plany inwestycyjne (komercyjne)

W gminie zostało zgłoszonych 566 planowanych inwestycji w punktach adresowych. Zgłoszone plany inwestycyjne przewidują objęcie w kolejnych 3 latach zasięgiem stacjonarnego dostępu do usług szerokopasmowych:

- 115 punktów adresowych znajdujących się już w zasięgu rzeczywistym;
- 59 punktów adresowych znajdujących się już w zasięgu wyłącznie hurtowym;
- 9 punktów adresowych znajdujących się już w zasięgu teoretycznym;
- 562 punkty adresowe znajdujące się w planie inwestycyjnym ze środków publicznych;
- 0 punktów adresowych znajdujących się w więcej niż jednym planie inwestycyjnym ze środków prywatnych;
- 383 punkty adresowe będące białymi plamami (bez zasięgu).

## Plany inwestycyjne realizowane ze środków publicznych

W gminie realizowane są plany inwestycyjne ze środków publicznych obejmujące 550 punktów adresowych. Realizowane są 2 projekty z KPO i 0 projektów z FERC. Dane pochodzą z systemu SIMBA i odnoszą się do umów o dofinansowanie zawartych do dnia 31 marca 2026.

W tabeli nr 2.7.5 przedstawiono liczbę punktów adresowych na terenie gminy, objętych planami inwestycyjnymi do zrealizowania ze środków publicznych.

<b>Tabela 2.7.5: Liczba punktów adresowych ze zgłoszonymi planami inwestycyjnymi realizowanymi ze środków publicznych.</b>		
Numer projektu	Beneficjent	Liczba PA
KPOD.05.02-IW. 06-0003/25	"TELEWIZJA KABLOWA, HAJNÓWKA, KIĘDYŚ, KIRYLUK" SPÓŁKA JAWNA	521

Numer projektu	Beneficjent	Liczba PA
KPOD.05.02-IW. 06-0114/25	PSI TV SPÓŁKA Z OGRANICZONĄ ODPOWIEDZIALNOŚCIĄ	29
<b>SUMA</b>		<b>550</b>

## Mapa planów inwestycyjnych

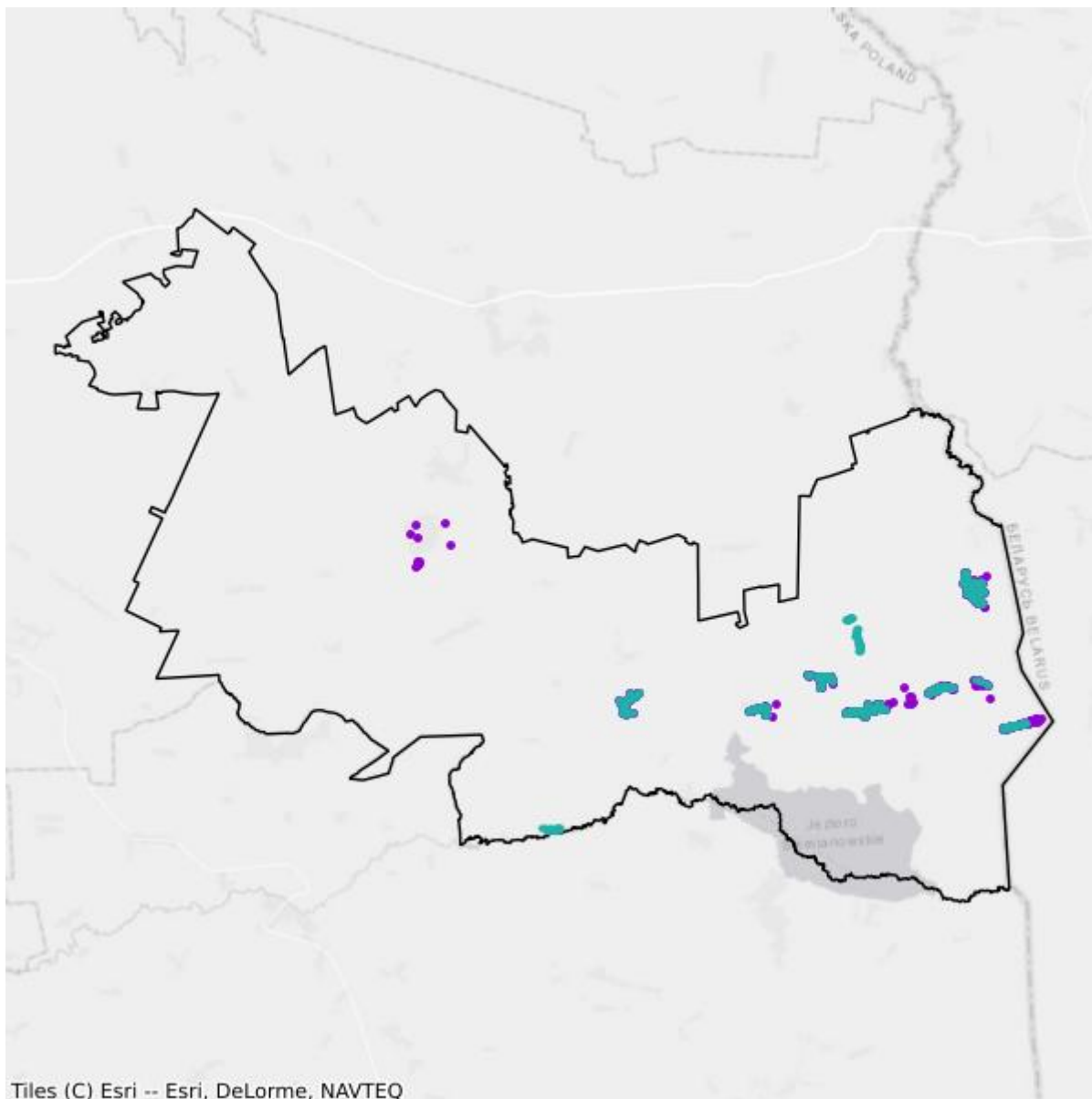

- Plany inwestycyjne realizowane ze środków prywatnych
- Plany inwestycyjne realizowane ze środków publicznych

## Mapa białych plam

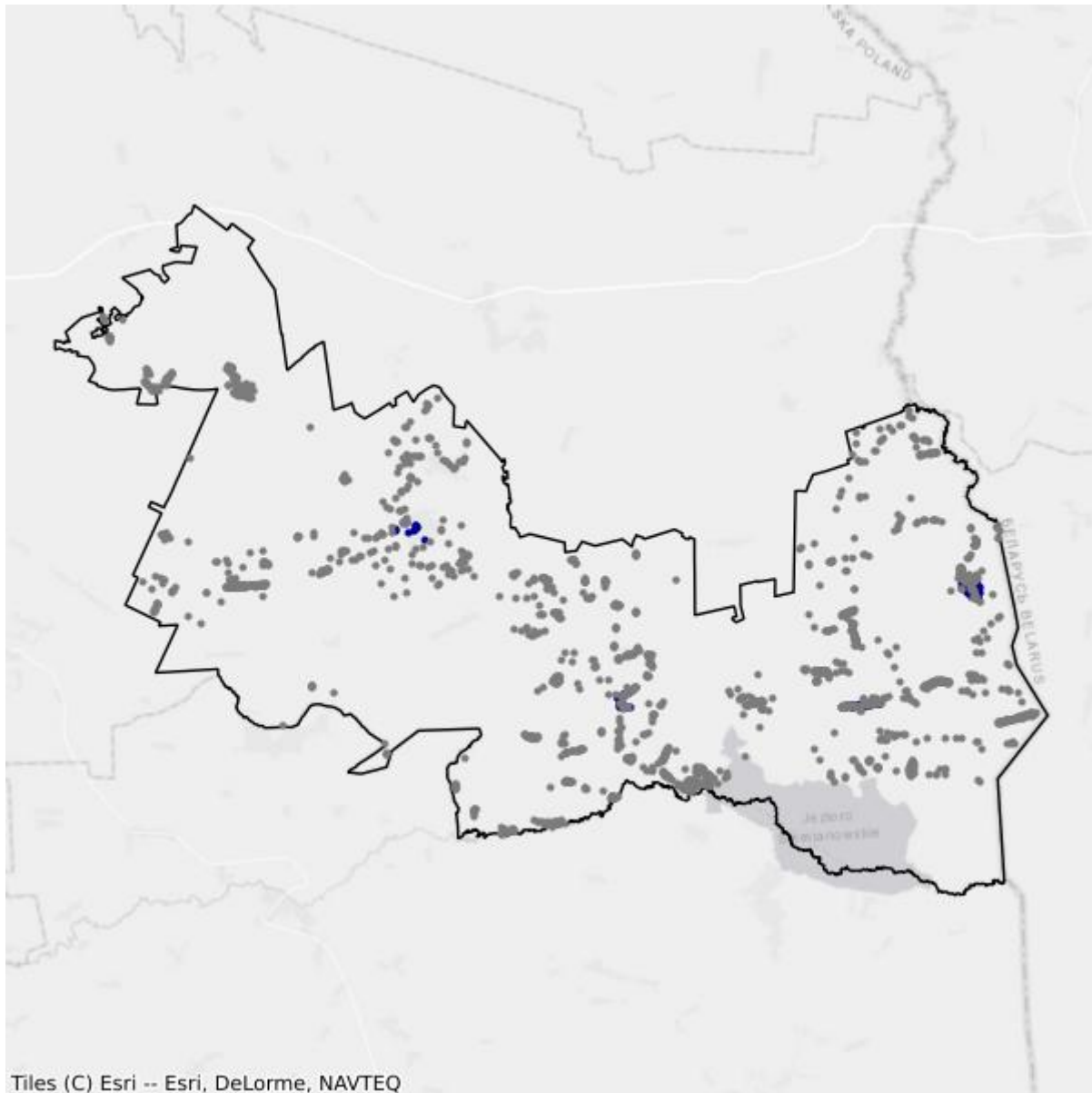

- Białe plamy
- W zasięgu poniżej 100 Mb/s

## 2.8. Gmina Poświętne

TERC: 2002082

### Statystyki ogólne

W gminie są 1 222 punkty adresowe. Na koniec marca 2026 roku w zasięgu stacjonarnego dostępu do usług szerokopasmowych było 556 punktów adresowych. Na wskazanym obszarze było 678 białych plam NGA, w tym 666 pozostało bez żadnego zasięgu. Od 1 stycznia 2023 do 31 marca 2026 roku obywatele zgłosili 6 zapotrzebowań na internet i 0 weryfikacji danych w systemie internet.gov.pl.

W tabeli nr 2.8.1 przedstawiono przedsiębiorców telekomunikacyjnych działających na terenie gminy i świadczących usługi stacjonarnego dostępu do usług szerokopasmowych.

Tabela 2.8.1: Podmiot w zależności od rodzaju usług.			
Podmiot	Detal	Hurt	Hurt-Detal
EXATEL SPÓŁKA AKCYJNA	X		
FALCONN FALKOWSKI TOMASZ	X		
FALCONN INTERNET SPÓŁKA Z OGRANICZONĄ ODPOWIEDZIALNOŚCIĄ	X		
KOBA SPÓŁKA Z OGRANICZONĄ ODPOWIEDZIALNOŚCIĄ	X		X
NAUKOWA I AKADEMICKA SIEĆ KOMPUTEROWA - PAŃSTWOWY INSTYTUT BADAWCZY	X		
"NETIA" SPÓŁKA AKCYJNA			X
ORANGE POLSKA SPÓŁKA AKCYJNA		X	X
POLKOMTEL SPÓŁKA Z OGRANICZONĄ ODPOWIEDZIALNOŚCIĄ	X		

W tabeli nr 2.8.2 przedstawiono liczbowy i procentowy podział na punkty adresowe w zależności od rodzaju zasięgu na terenie gminy.

Tabela 2.8.2: Podział na rodzaje usług i zasięgów.		
	Liczba adresów	Udział %
Rzeczywisty	533	43,62%
Hurtowy (wyłącznie)	6	0,49%
Teoretyczny (wyłącznie)	17	1,39%
Brak zasięgu	666	54,50%
<b>SUMA</b>	<b>1 222</b>	<b>100%</b>

## Zasięgi sieci

W tabeli nr 2.8.3 przedstawiono liczbowo i procentowo liczbę zasięgów oraz liczbę punktów adresowych na terenie gminy w zależności od przepustowości.

<b>Tabela 2.8.3: Liczba zasięgów i adresów w podziale na przepustowość.</b>				
<b>Przepustowość [Mb/s]</b>	<b>Liczba zasięgów</b>	<b>Udział %</b>	<b>Liczba punktów adresowych</b>	<b>Udział %</b>
2	0	0,00%	0	0,00%
10	0	0,00%	0	0,00%
20	0	0,00%	0	0,00%
30	49	5,57%	1	0,18%
40	44	5,00%	3	0,54%
50	37	4,20%	1	0,18%
60	33	3,75%	4	0,72%
70	45	5,11%	0	0,00%
80	14	1,59%	3	0,54%
90	0	0,00%	0	0,00%
100	1	0,11%	0	0,00%
200	0	0,00%	0	0,00%
300	0	0,00%	0	0,00%
400	0	0,00%	0	0,00%
500	0	0,00%	0	0,00%
600	112	12,73%	0	0,00%
700	0	0,00%	0	0,00%
800	0	0,00%	0	0,00%
900	0	0,00%	0	0,00%
1000	545	61,93%	544	97,84%
2000	0	0,00%	0	0,00%
3000	0	0,00%	0	0,00%
4000	0	0,00%	0	0,00%
5000	0	0,00%	0	0,00%
6000	0	0,00%	0	0,00%
7000	0	0,00%	0	0,00%
8000	0	0,00%	0	0,00%
9000	0	0,00%	0	0,00%
10000	0	0,00%	0	0,00%
<b>SUMA</b>	<b>880</b>	<b>100%</b>	<b>556</b>	<b>100%</b>

W tabeli nr 2.8.4 przedstawiono liczbę zasięgów w gminie w zależności od rodzaju medium.

**Tabela 2.8.4: Liczba zasięgów z podziałem na medium.**

Medium	Liczba zasięgów	Udział %
światłowodowe	658	74,77%
kablowe współosiowe miedziane	0	0,00%
kablowe parowe miedziane	222	25,23%
radiowe (FWA)	0	0,00%
<b>SUMA</b>	<b>880</b>	<b>100%</b>

## Plany inwestycyjne (komercyjne)

W gminie zostało zgłoszonych 0 planowanych inwestycji w punktach adresowych. Zgłoszone plany inwestycyjne przewidują objęcie w kolejnych 3 latach zasięgiem stacjonarnego dostępu do usług szerokopasmowych:

- 0 punktów adresowych znajdujących się już w zasięgu rzeczywistym;
- 0 punktów adresowych znajdujących się już w zasięgu wyłącznie hurtowym;
- 0 punktów adresowych znajdujących się już w zasięgu teoretycznym;
- 0 punktów adresowych znajdujących się w planie inwestycyjnym ze środków publicznych;
- 0 punktów adresowych znajdujących się w więcej niż jednym planie inwestycyjnym ze środków prywatnych;
- 0 punktów adresowych będących białymi plamami (bez zasięgu).

## Plany inwestycyjne realizowane ze środków publicznych

W gminie realizowane są plany inwestycyjne ze środków publicznych obejmujące 238 punktów adresowych. Realizowane są 2 projekty z KPO i 0 projektów z FERC. Dane pochodzą z systemu SIMBA i odnoszą się do umów o dofinansowanie zawartych do dnia 31 marca 2026.

W tabeli nr 2.8.5 przedstawiono liczbę punktów adresowych na terenie gminy, objętych planami inwestycyjnymi do zrealizowania ze środków publicznych.

**Tabela 2.8.5: Liczba punktów adresowych ze zgłoszonymi planami inwestycyjnymi realizowanymi ze środków publicznych.**

Numer projektu	Beneficjent	Liczba PA
KPOD.05.02-IW.06-0111/25	POINT SPÓŁKA Z OGRANICZONĄ ODPOWIEDZIALNOŚCIĄ	156
KPOD.05.02-IW.06-0114/25	PSI TV SPÓŁKA Z OGRANICZONĄ ODPOWIEDZIALNOŚCIĄ	82
<b>SUMA</b>		<b>238</b>

## Mapa planów inwestycyjnych

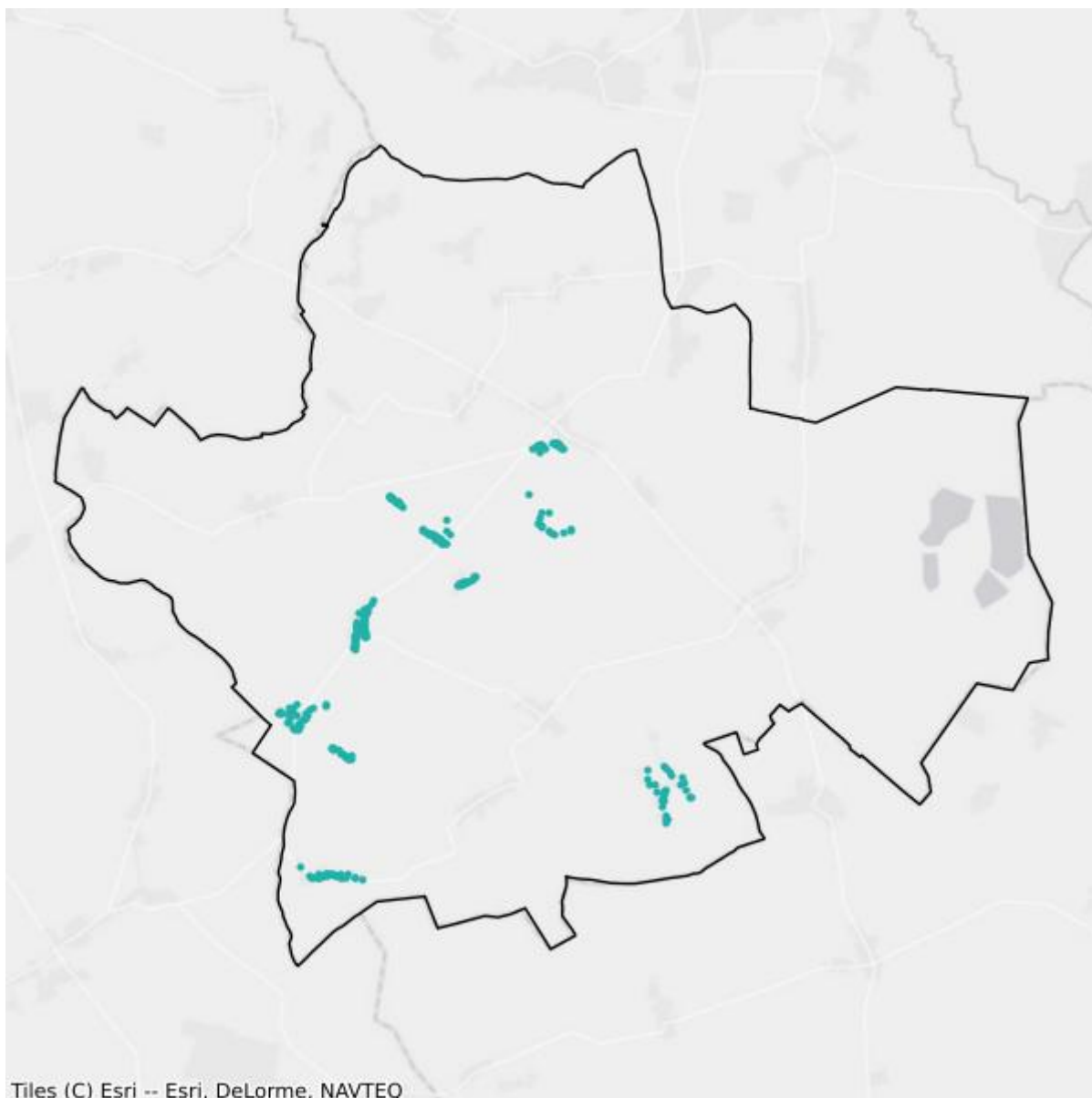

- Plany inwestycyjne realizowane ze środków prywatnych
- Plany inwestycyjne realizowane ze środków publicznych

## Mapa białych plam

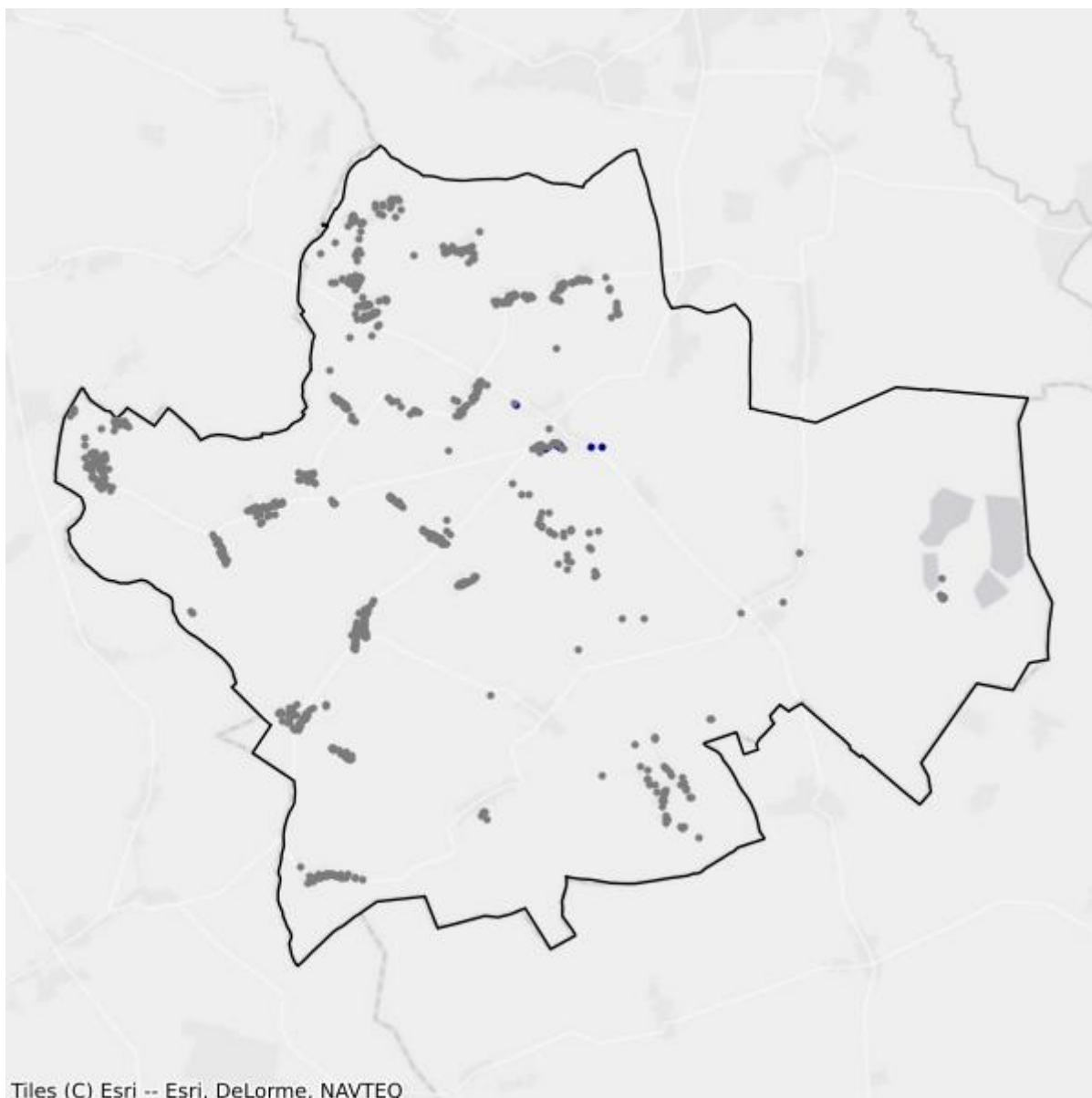

- Białe plamy
- W zasięgu poniżej 100 Mb/s

## 2.9. Gmina Supraśl

TERC: 2002093

### Statystyki ogólne

W gminie jest 3 705 punktów adresowych. Na koniec marca 2026 roku w zasięgu stacjonarnego dostępu do usług szerokopasmowych były 3 373 punkty adresowe. Na wskazanym obszarze było 566 białych plam NGA, w tym 332 pozostały bez żadnego zasięgu. Od 1 stycznia 2023 do 31 marca 2026 roku obywatele zgłosili 81 zapotrzebowań na internet i 5 weryfikacji danych w systemie internet.gov.pl.

W tabeli nr 2.9.1 przedstawiono przedsiębiorców telekomunikacyjnych działających na terenie gminy i świadczących usługi stacjonarnego dostępu do usług szerokopasmowych.

Tabela 2.9.1: Podmiot w zależności od rodzaju usług.			
Podmiot	Detal	Hurt	Hurt-Detal
EXATEL SPÓŁKA AKCYJNA	X		
KOBA SPÓŁKA Z OGRANICZONĄ ODPOWIEDZIALNOŚCIĄ	X		X
NAUKOWA I AKADEMICKA SIEĆ KOMPUTEROWA - PAŃSTWOWY INSTYTUT BADAWCZY	X		
"NETIA" SPÓŁKA AKCYJNA			X
ORANGE POLSKA SPÓŁKA AKCYJNA		X	X
"P4 SPÓŁKA Z OGRANICZONĄ ODPOWIEDZIALNOŚCIĄ"	X		
POLKOMTEL SPÓŁKA Z OGRANICZONĄ ODPOWIEDZIALNOŚCIĄ	X		

W tabeli nr 2.9.2 przedstawiono liczbowy i procentowy podział na punkty adresowe w zależności od rodzaju zasięgu na terenie gminy.

Tabela 2.9.2: Podział na rodzaje usług i zasięgów.		
	Liczba adresów	Udział %
Rzeczywisty	3 126	84,37%
Hurtowy (wyłącznie)	78	2,11%
Teoretyczny (wyłącznie)	169	4,56%
Brak zasięgu	332	8,96%
<b>SUMA</b>	<b>3 705</b>	<b>100%</b>

## Zasięgi sieci

W tabeli nr 2.9.3 przedstawiono liczbowo i procentowo liczbę zasięgów oraz liczbę punktów adresowych na terenie gminy w zależności od przepustowości.

<b>Tabela 2.9.3: Liczba zasięgów i adresów w podziale na przepustowość.</b>				
<b>Przepustowość [Mb/s]</b>	<b>Liczba zasięgów</b>	<b>Udział %</b>	<b>Liczba punktów adresowych</b>	<b>Udział %</b>
2	0	0,00%	0	0,00%
10	0	0,00%	0	0,00%
20	0	0,00%	0	0,00%
30	1 352	20,42%	26	0,77%
40	345	5,21%	11	0,33%
50	1 351	20,40%	178	5,28%
60	214	3,23%	6	0,18%
70	160	2,42%	13	0,39%
80	22	0,33%	0	0,00%
90	0	0,00%	0	0,00%
100	3	0,05%	0	0,00%
200	0	0,00%	0	0,00%
300	0	0,00%	0	0,00%
400	0	0,00%	0	0,00%
500	0	0,00%	0	0,00%
600	0	0,00%	0	0,00%
700	0	0,00%	0	0,00%
800	0	0,00%	0	0,00%
900	0	0,00%	0	0,00%
1000	3 175	47,95%	3 139	93,06%
2000	0	0,00%	0	0,00%
3000	0	0,00%	0	0,00%
4000	0	0,00%	0	0,00%
5000	0	0,00%	0	0,00%
6000	0	0,00%	0	0,00%
7000	0	0,00%	0	0,00%
8000	0	0,00%	0	0,00%
9000	0	0,00%	0	0,00%
10000	0	0,00%	0	0,00%
<b>SUMA</b>	<b>6 622</b>	<b>100%</b>	<b>3 373</b>	<b>100%</b>

W tabeli nr 2.9.4 przedstawiono liczbę zasięgów w gminie w zależności od rodzaju medium.

**Tabela 2.9.4: Liczba zasięgów z podziałem na medium.**

Medium	Liczba zasięgów	Udział %
światłowodowe	3 178	47,99%
kablowe współosiowe miedziane	0	0,00%
kablowe parowe miedziane	2 401	36,26%
radiowe (FWA)	1 043	15,75%
<b>SUMA</b>	<b>6 622</b>	<b>100%</b>

## Plany inwestycyjne (komercyjne)

W gminie zostało zgłoszonych 68 planowanych inwestycji w punktach adresowych. Zgłoszone plany inwestycyjne przewidują objęcie w kolejnych 3 latach zasięgiem stacjonarnego dostępu do usług szerokopasmowych:

- 10 punktów adresowych znajdujących się już w zasięgu rzeczywistym;
- 1 punkt adresowy znajdujący się już w zasięgu wyłącznie hurtowym;
- 45 punktów adresowych znajdujących się już w zasięgu teoretycznym;
- 57 punktów adresowych znajdujących się w planie inwestycyjnym ze środków publicznych;
- 0 punktów adresowych znajdujących się w więcej niż jednym planie inwestycyjnym ze środków prywatnych;
- 12 punktów adresowych będących białymi plamami (bez zasięgu).

## Plany inwestycyjne realizowane ze środków publicznych

W gminie realizowane są plany inwestycyjne ze środków publicznych obejmujące 9 punktów adresowych. Realizowany jest 1 projekt z KPO i 0 projektów z FERC. Dane pochodzą z systemu SIMBA i odnoszą się do umów o dofinansowanie zawartych do dnia 31 marca 2026.

W tabeli nr 2.9.5 przedstawiono liczbę punktów adresowych na terenie gminy, objętych planami inwestycyjnymi do zrealizowania ze środków publicznych.

**Tabela 2.9.5: Liczba punktów adresowych ze zgłoszonymi planami inwestycyjnymi realizowanymi ze środków publicznych.**

Numer projektu	Beneficjent	Liczba PA
KPOD.05.02-IW.06-0116/25	ORANGE POLSKA SPÓŁKA AKCYJNA	9
<b>SUMA</b>		<b>9</b>

## Mapa planów inwestycyjnych

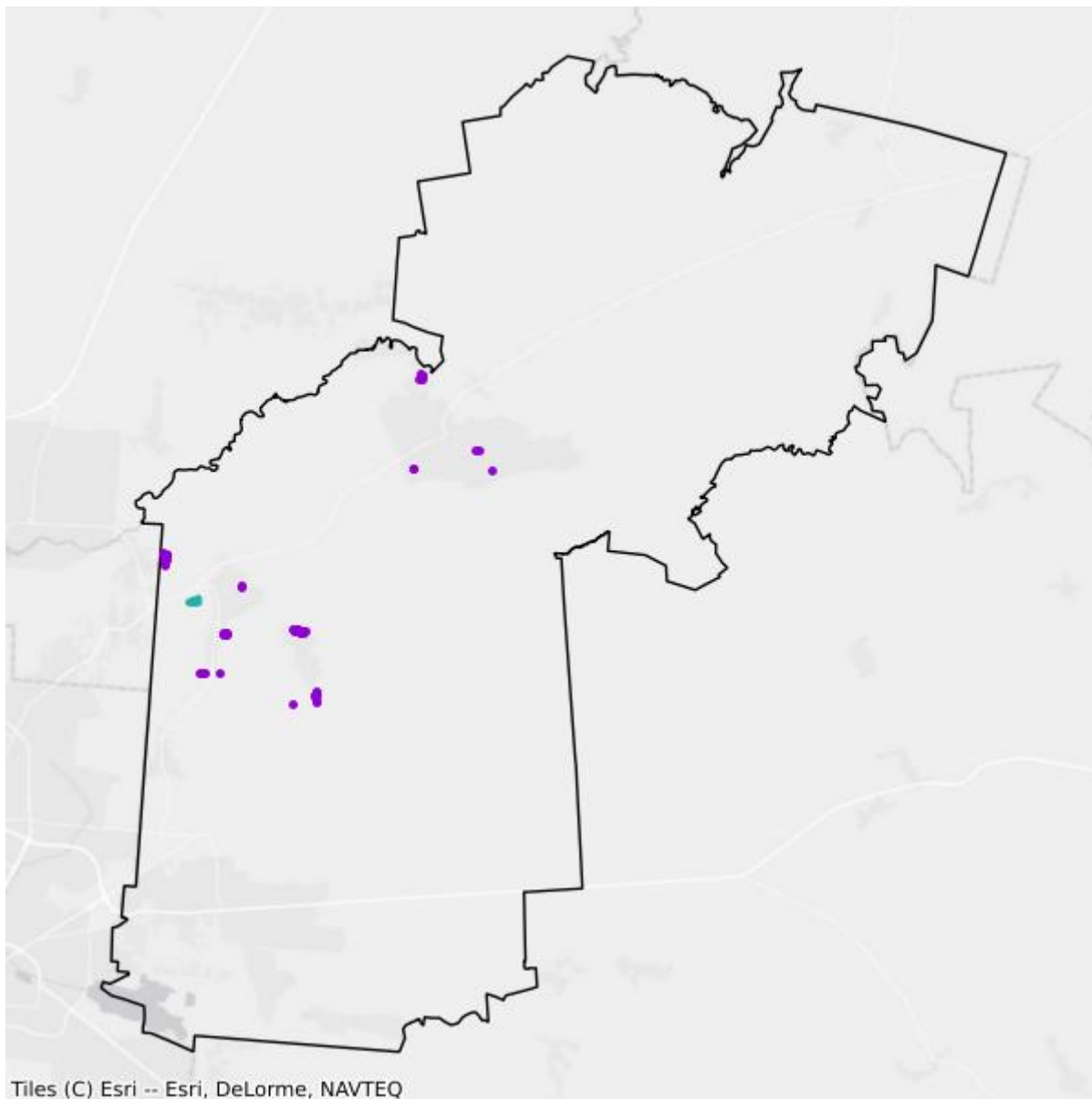

- Plany inwestycyjne realizowane ze środków prywatnych
- Plany inwestycyjne realizowane ze środków publicznych

## Mapa białych plam

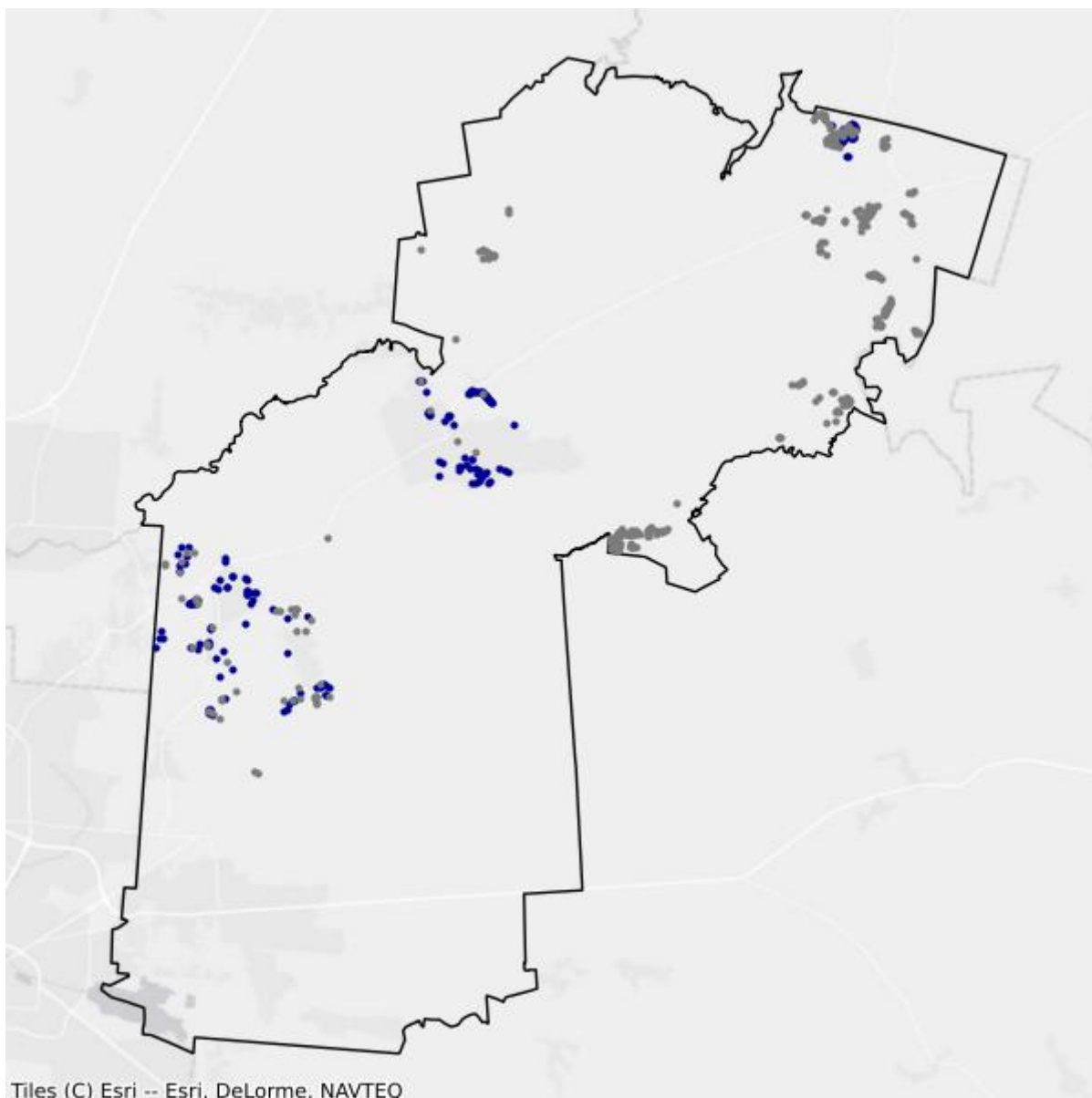

- Białe plamy
- W zasięgu poniżej 100 Mb/s

## 2.10. Gmina Suraż

TERC: 2002103

### Statystyki ogólne

W gminie są 1 054 punkty adresowe. Na koniec marca 2026 roku w zasięgu stacjonarnego dostępu do usług szerokopasmowych było 955 punktów adresowych. Na wskazanym obszarze było 100 białych plam NGA, w tym 99 pozostało bez żadnego zasięgu. Od 1 stycznia 2023 do 31 marca 2026 roku obywatele zgłosili 2 zapotrzebowania na internet i 0 weryfikacji danych w systemie internet.gov.pl.

W tabeli nr 2.10.1 przedstawiono przedsiębiorców telekomunikacyjnych działających na terenie gminy i świadczących usługi stacjonarnego dostępu do usług szerokopasmowych.

Tabela 2.10.1: Podmiot w zależności od rodzaju usług.			
Podmiot	Detal	Hurt	Hurt-Detal
EXATEL SPÓŁKA AKCYJNA	X		
FALCONN FALKOWSKI TOMASZ	X		
FALCONN INTERNET SPÓŁKA Z OGRANICZONĄ ODPOWIEDZIALNOŚCIĄ	X		
KOBA SPÓŁKA Z OGRANICZONĄ ODPOWIEDZIALNOŚCIĄ	X		X
NAUKOWA I AKADEMICKA SIEĆ KOMPUTEROWA - PAŃSTWOWY INSTYTUT BADAWCZY	X		
ORANGE POLSKA SPÓŁKA AKCYJNA			X
"P4 SPÓŁKA Z OGRANICZONĄ ODPOWIEDZIALNOŚCIĄ"	X		

W tabeli nr 2.10.2 przedstawiono liczbowy i procentowy podział na punkty adresowe w zależności od rodzaju zasięgu na terenie gminy.

Tabela 2.10.2: Podział na rodzaje usług i zasięgów.		
	Liczba adresów	Udział %
Rzeczywisty	894	84,82%
Hurtowy (wyłącznie)	0	0,00%
Teoretyczny (wyłącznie)	61	5,79%
Brak zasięgu	99	9,39%
<b>SUMA</b>	<b>1 054</b>	<b>100%</b>

## Zasięgi sieci

W tabeli nr 2.10.3 przedstawiono liczbowo i procentowo liczbę zasięgów oraz liczbę punktów adresowych na terenie gminy w zależności od przepustowości.

<b>Tabela 2.10.3: Liczba zasięgów i adresów w podziale na przepustowość.</b>				
<b>Przepustowość [Mb/s]</b>	<b>Liczba zasięgów</b>	<b>Udział %</b>	<b>Liczba punktów adresowych</b>	<b>Udział %</b>
2	0	0,00%	0	0,00%
10	0	0,00%	0	0,00%
20	0	0,00%	0	0,00%
30	0	0,00%	0	0,00%
40	0	0,00%	0	0,00%
50	43	1,71%	1	0,10%
60	0	0,00%	0	0,00%
70	0	0,00%	0	0,00%
80	32	1,27%	0	0,00%
90	0	0,00%	0	0,00%
100	4	0,16%	2	0,21%
200	0	0,00%	0	0,00%
300	0	0,00%	0	0,00%
400	0	0,00%	0	0,00%
500	0	0,00%	0	0,00%
600	1 494	59,31%	6	0,63%
700	0	0,00%	0	0,00%
800	0	0,00%	0	0,00%
900	0	0,00%	0	0,00%
1000	946	37,55%	946	99,06%
2000	0	0,00%	0	0,00%
3000	0	0,00%	0	0,00%
4000	0	0,00%	0	0,00%
5000	0	0,00%	0	0,00%
6000	0	0,00%	0	0,00%
7000	0	0,00%	0	0,00%
8000	0	0,00%	0	0,00%
9000	0	0,00%	0	0,00%
10000	0	0,00%	0	0,00%
<b>SUMA</b>	<b>2 519</b>	<b>100%</b>	<b>955</b>	<b>100%</b>

W tabeli nr 2.10.4 przedstawiono liczbę zasięgów w gminie w zależności od rodzaju medium.

**Tabela 2.10.4: Liczba zasięgów z podziałem na medium.**

Medium	Liczba zasięgów	Udział %
światłowodowe	2 441	96,90%
kablowe współosiowe miedziane	0	0,00%
kablowe parowe miedziane	33	1,31%
radiowe (FWA)	45	1,79%
<b>SUMA</b>	<b>2 519</b>	<b>100%</b>

## Plany inwestycyjne (komercyjne)

W gminie zostało zgłoszonych 0 planowanych inwestycji w punktach adresowych. Zgłoszone plany inwestycyjne przewidują objęcie w kolejnych 3 latach zasięgiem stacjonarnego dostępu do usług szerokopasmowych:

- 0 punktów adresowych znajdujących się już w zasięgu rzeczywistym;
- 0 punktów adresowych znajdujących się już w zasięgu wyłącznie hurtowym;
- 0 punktów adresowych znajdujących się już w zasięgu teoretycznym;
- 0 punktów adresowych znajdujących się w planie inwestycyjnym ze środków publicznych;
- 0 punktów adresowych znajdujących się w więcej niż jednym planie inwestycyjnym ze środków prywatnych;
- 0 punktów adresowych będących białymi plamami (bez zasięgu).

## Plany inwestycyjne realizowane ze środków publicznych

W gminie realizowane są plany inwestycyjne ze środków publicznych obejmujące 0 punktów adresowych. Realizowanych jest 0 projektów z KPO i 0 projektów z FERC. Dane pochodzą z systemu SIMBA i odnoszą się do umów o dofinansowanie zawartych do dnia 31 marca 2026.

W tabeli nr 2.10.5 przedstawiono liczbę punktów adresowych na terenie gminy, objętych planami inwestycyjnymi do zrealizowania ze środków publicznych.

**Tabela 2.10.5: Liczba punktów adresowych ze zgłoszonymi planami inwestycyjnymi realizowanymi ze środków publicznych.**

Numer projektu	Beneficjent	Liczba PA
Brak danych		

## Mapa białych plam

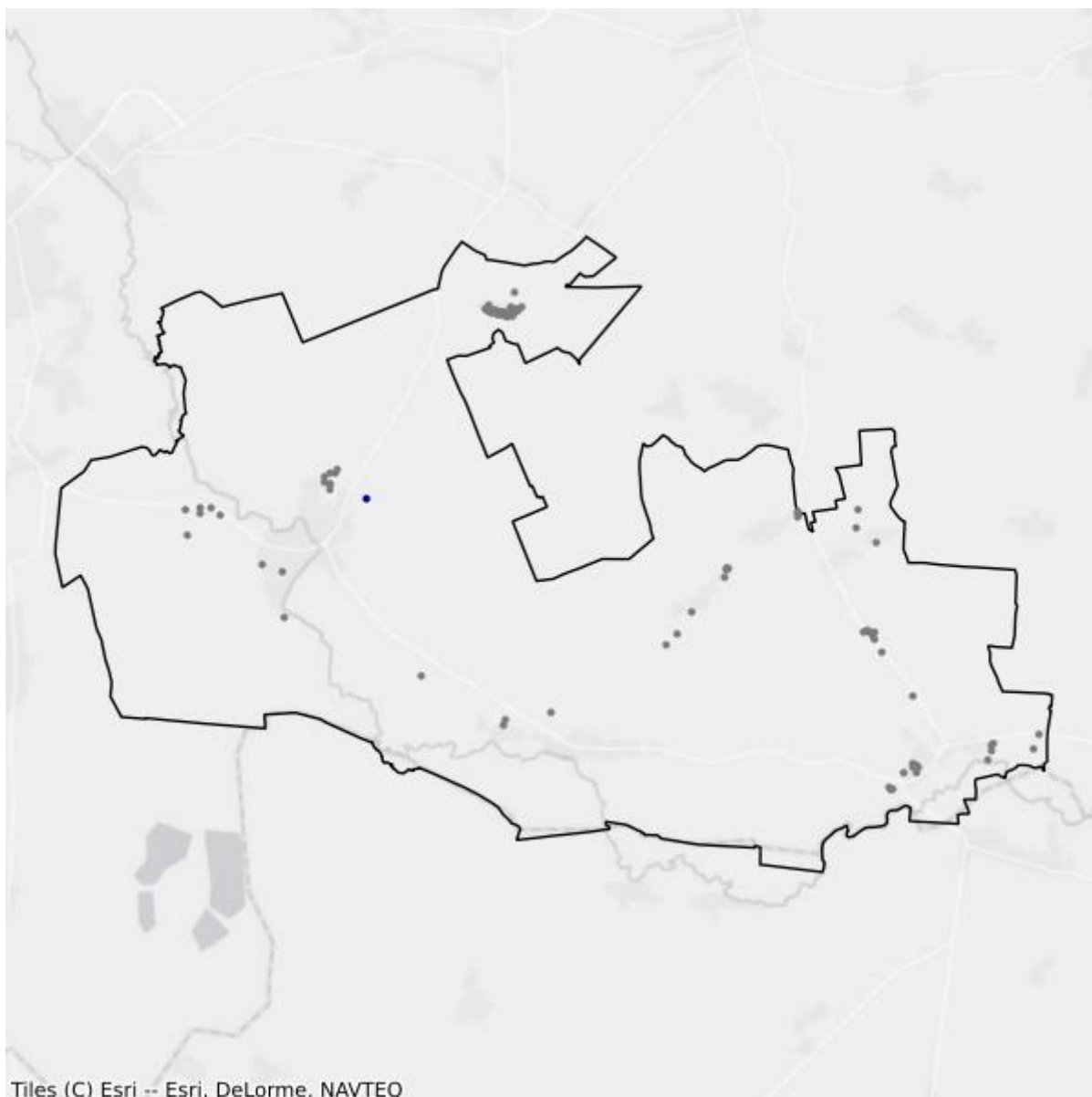

- Białe plamy
- W zasięgu poniżej 100 Mb/s

## 2.11. Gmina Turośń Kościelna

TERC: 2002112

### Statystyki ogólne

W gminie jest 3 875 punktów adresowych. Na koniec marca 2026 roku w zasięgu stacjonarnego dostępu do usług szerokopasmowych było 3 261 punktów adresowych. Na wskazanym obszarze było 648 białych plam NGA, w tym 614 pozostało bez żadnego zasięgu. Od 1 stycznia 2023 do 31 marca 2026 roku obywatele zgłosili 32 zapotrzebowania na internet i 2 weryfikacje danych w systemie internet.gov.pl.

W tabeli nr 2.11.1 przedstawiono przedsiębiorców telekomunikacyjnych działających na terenie gminy i świadczących usługi stacjonarnego dostępu do usług szerokopasmowych.

Tabela 2.11.1: Podmiot w zależności od rodzaju usług.			
Podmiot	Detal	Hurt	Hurt-Detal
EURONET NORBERT SANIEWSKI SPÓŁKA JAWNA	X		
EXATEL SPÓŁKA AKCYJNA	X		
FALCONN FALKOWSKI TOMASZ	X		
FALCONN INTERNET SPÓŁKA Z OGRANICZONĄ ODPOWIEDZIALNOŚCIĄ	X		
KOBA SPÓŁKA Z OGRANICZONĄ ODPOWIEDZIALNOŚCIĄ	X		X
NAUKOWA I AKADEMICKA SIEĆ KOMPUTEROWA - PAŃSTWOWY INSTYTUT BADAWCZY	X		
NETCOM IT SPÓŁKA Z OGRANICZONĄ ODPOWIEDZIALNOŚCIĄ	X		X
"NETIA" SPÓŁKA AKCYJNA			X
ORANGE POLSKA SPÓŁKA AKCYJNA		X	X
"P4 SPÓŁKA Z OGRANICZONĄ ODPOWIEDZIALNOŚCIĄ"	X		
PODLASKA SIEĆ INTERNETOWA SPÓŁKA Z OGRANICZONĄ ODPOWIEDZIALNOŚCIĄ		X	
POLKOMTEL SPÓŁKA Z OGRANICZONĄ ODPOWIEDZIALNOŚCIĄ	X		

W tabeli nr 2.11.2 przedstawiono liczbowy i procentowy podział na punkty adresowe w zależności od rodzaju zasięgu na terenie gminy.

Tabela 2.11.2: Podział na rodzaje usług i zasięgów.		
	Liczba adresów	Udział %
Rzeczywisty	2 747	70,89%

	<b>Liczba adresów</b>	<b>Udział %</b>
Hurtowy (wyłącznie)	57	1,47%
Teoretyczny (wyłącznie)	457	11,79%
Brak zasięgu	614	15,85%
<b>SUMA</b>	<b>3 875</b>	<b>100%</b>

## Zasięgi sieci

W tabeli nr 2.11.3 przedstawiono liczbowo i procentowo liczbę zasięgów oraz liczbę punktów adresowych na terenie gminy w zależności od przepustowości.

<b>Tabela 2.11.3: Liczba zasięgów i adresów w podziale na przepustowość.</b>					
<b>Przepustowość [Mb/s]</b>	<b>Liczba zasięgów</b>	<b>Udział %</b>	<b>Liczba punktów adresowych</b>	<b>Udział %</b>	
2	0	0,00%	0	0,00%	
10	0	0,00%	0	0,00%	
20	0	0,00%	0	0,00%	
30	599	9,32%	19	0,58%	
40	148	2,30%	7	0,21%	
50	115	1,79%	4	0,12%	
60	99	1,54%	3	0,09%	
70	34	0,53%	1	0,03%	
80	14	0,22%	0	0,00%	
90	0	0,00%	0	0,00%	
100	1 406	21,87%	295	9,05%	
200	0	0,00%	0	0,00%	
300	7	0,11%	1	0,03%	
400	0	0,00%	0	0,00%	
500	0	0,00%	0	0,00%	
600	136	2,12%	1	0,03%	
700	0	0,00%	0	0,00%	
800	0	0,00%	0	0,00%	
900	0	0,00%	0	0,00%	
1000	3 870	60,21%	2 930	89,85%	
2000	0	0,00%	0	0,00%	
3000	0	0,00%	0	0,00%	
4000	0	0,00%	0	0,00%	
5000	0	0,00%	0	0,00%	
6000	0	0,00%	0	0,00%	
7000	0	0,00%	0	0,00%	
8000	0	0,00%	0	0,00%	

Przepustowość [Mb/s]	Liczba zasięgów	Udział %	Liczba punktów adresowych	Udział %
9000	0	0,00%	0	0,00%
10000	0	0,00%	0	0,00%
<b>SUMA</b>	<b>6 428</b>	<b>100%</b>	<b>3 261</b>	<b>100%</b>

W tabeli nr 2.11.4 przedstawiono liczbę zasięgów w gminie w zależności od rodzaju medium.

<b>Tabela 2.11.4: Liczba zasięgów z podziałem na medium.</b>		
Medium	Liczba zasięgów	Udział %
światłowodowe	4 011	62,40%
kablowe współosiowe miedziane	0	0,00%
kablowe parowe miedziane	982	15,28%
radiowe (FWA)	1 435	22,32%
<b>SUMA</b>	<b>6 428</b>	<b>100%</b>

## Plany inwestycyjne (komercyjne)

W gminie zostało zgłoszonych 114 planowanych inwestycji w punktach adresowych. Zgłoszone plany inwestycyjne przewidują objęcie w kolejnych 3 latach zasięgiem stacjonarnego dostępu do usług szerokopasmowych:

- 30 punktów adresowych znajdujących się już w zasięgu rzeczywistym;
- 12 punktów adresowych znajdujących się już w zasięgu wyłącznie hurtowym;
- 50 punktów adresowych znajdujących się już w zasięgu teoretycznym;
- 114 punktów adresowych znajdujących się w planie inwestycyjnym ze środków publicznych;
- 0 punktów adresowych znajdujących się w więcej niż jednym planie inwestycyjnym ze środków prywatnych;
- 22 punkty adresowe będące białymi plamami (bez zasięgu).

## Plany inwestycyjne realizowane ze środków publicznych

W gminie realizowane są plany inwestycyjne ze środków publicznych obejmujące 250 punktów adresowych. Realizowane są 2 projekty z KPO i 0 projektów z FER. Dane pochodzą z systemu SIMBA i odnoszą się do umów o dofinansowanie zawartych do dnia 31 marca 2026.

W tabeli nr 2.11.5 przedstawiono liczbę punktów adresowych na terenie gminy, objętych planami inwestycyjnymi do zrealizowania ze środków publicznych.

<b>Tabela 2.11.5: Liczba punktów adresowych ze zgłoszonymi planami inwestycyjnymi realizowanymi ze środków publicznych.</b>		
Numer projektu	Beneficjent	Liczba PA
KPOD.05.02-IW.06-0114/25	PSI TV SPÓŁKA Z OGRANICZONĄ ODPOWIEDZIALNOŚCIĄ	35

Numer projektu	Beneficjent	Liczba PA
KPOD.05.02-IW.06-0118/25	ORANGE POLSKA SPÓŁKA AKCYJNA	215
<b>SUMA</b>		<b>250</b>

## Mapa planów inwestycyjnych

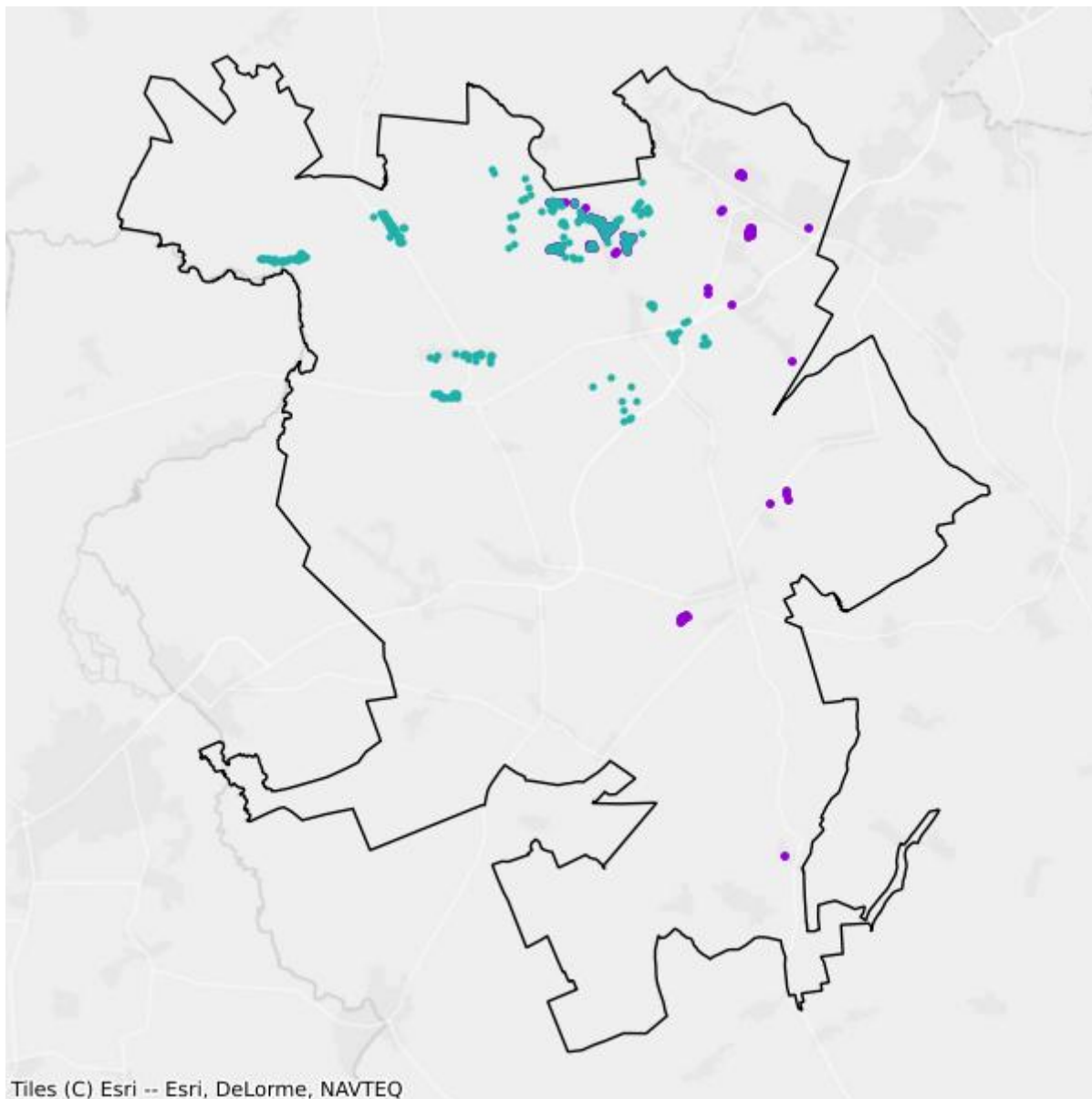

- Plany inwestycyjne realizowane ze środków prywatnych
- Plany inwestycyjne realizowane ze środków publicznych

## Mapa białych plam

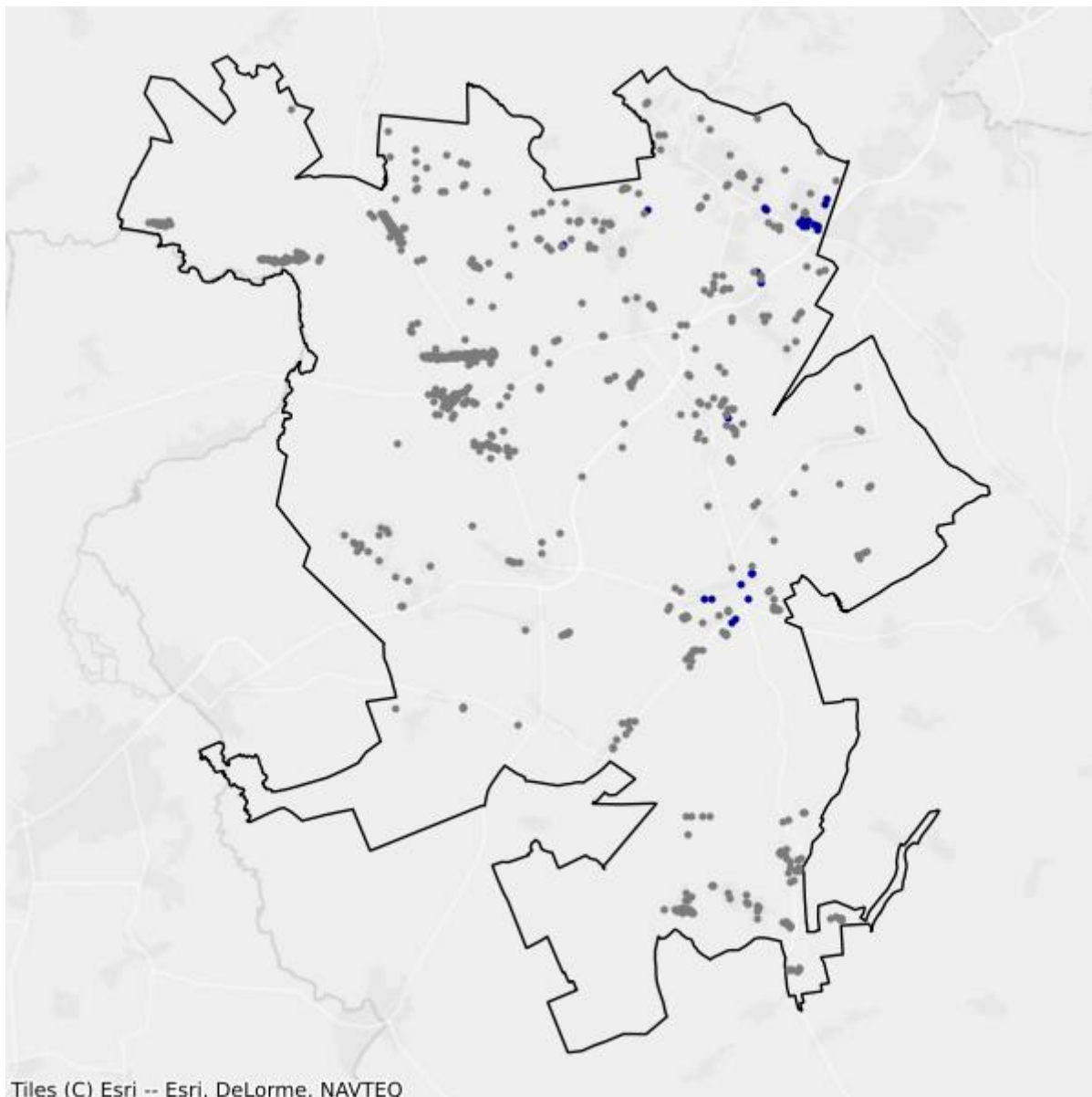

- Białe plamy
- W zasięgu poniżej 100 Mb/s

## 2.12. Gmina Tykocin

TERC: 2002123

### Statystyki ogólne

W gminie jest 2 211 punktów adresowych. Na koniec marca 2026 roku w zasięgu stacjonarnego dostępu do usług szerokopasmowych było 2 060 punktów adresowych. Na wskazanym obszarze były 194 białe plamy NGA, w tym 151 pozostało bez żadnego zasięgu. Od 1 stycznia 2023 do 31 marca 2026 roku obywatele zgłosili 29 zapotrzebowań na internet i 1 weryfikację danych w systemie internet.gov.pl.

W tabeli nr 2.12.1 przedstawiono przedsiębiorców telekomunikacyjnych działających na terenie gminy i świadczących usługi stacjonarnego dostępu do usług szerokopasmowych.

Tabela 2.12.1: Podmiot w zależności od rodzaju usług.			
Podmiot	Detal	Hurt	Hurt-Detal
EXATEL SPÓŁKA AKCYJNA	X		
FIBERHOST SPÓŁKA AKCYJNA		X	
INEA SPÓŁKA Z OGRANICZONĄ ODPOWIEDZIALNOŚCIĄ	X		
KOBA SPÓŁKA Z OGRANICZONĄ ODPOWIEDZIALNOŚCIĄ	X		X
MARCIN STĄPÓR STA KOM	X		
NAUKOWA I AKADEMICKA SIEĆ KOMPUTEROWA - PAŃSTWOWY INSTYTUT BADAWCZY	X		
"NETIA" SPÓŁKA AKCYJNA			X
ORANGE POLSKA SPÓŁKA AKCYJNA		X	X
"P4 SPÓŁKA Z OGRANICZONĄ ODPOWIEDZIALNOŚCIĄ"	X		
POLKOMTEL SPÓŁKA Z OGRANICZONĄ ODPOWIEDZIALNOŚCIĄ	X		
T-MOBILE POLSKA SPÓŁKA AKCYJNA	X		
TOWERLINK POLAND SPÓŁKA Z OGRANICZONĄ ODPOWIEDZIALNOŚCIĄ		X	

W tabeli nr 2.12.2 przedstawiono liczbowy i procentowy podział na punkty adresowe w zależności od rodzaju zasięgu na terenie gminy.

Tabela 2.12.2: Podział na rodzaje usług i zasięgów.		
	Liczba adresów	Udział %
Rzeczywisty	1 230	55,63%
Hurtowy (wyłącznie)	89	4,03%

	<b>Liczba adresów</b>	<b>Udział %</b>
Teoretyczny (wyłącznie)	741	33,51%
Brak zasięgu	151	6,83%
<b>SUMA</b>	<b>2 211</b>	<b>100%</b>

## Zasięgi sieci

W tabeli nr 2.12.3 przedstawiono liczbowo i procentowo liczbę zasięgów oraz liczbę punktów adresowych na terenie gminy w zależności od przepustowości.

<b>Tabela 2.12.3: Liczba zasięgów i adresów w podziale na przepustowość.</b>				
<b>Przepustowość [Mb/s]</b>	<b>Liczba zasięgów</b>	<b>Udział %</b>	<b>Liczba punktów adresowych</b>	<b>Udział %</b>
2	0	0,00%	0	0,00%
10	0	0,00%	0	0,00%
20	0	0,00%	0	0,00%
30	548	15,98%	11	0,53%
40	166	4,84%	4	0,19%
50	404	11,78%	18	0,87%
60	180	5,25%	4	0,19%
70	84	2,45%	4	0,19%
80	18	0,52%	2	0,10%
90	0	0,00%	0	0,00%
100	9	0,26%	2	0,10%
200	0	0,00%	0	0,00%
300	0	0,00%	0	0,00%
400	0	0,00%	0	0,00%
500	0	0,00%	0	0,00%
600	0	0,00%	0	0,00%
700	0	0,00%	0	0,00%
800	0	0,00%	0	0,00%
900	0	0,00%	0	0,00%
1000	2 020	58,91%	2 015	97,82%
2000	0	0,00%	0	0,00%
3000	0	0,00%	0	0,00%
4000	0	0,00%	0	0,00%
5000	0	0,00%	0	0,00%
6000	0	0,00%	0	0,00%
7000	0	0,00%	0	0,00%
8000	0	0,00%	0	0,00%
9000	0	0,00%	0	0,00%

Przepustowość [Mb/s]	Liczba zasięgów	Udział %	Liczba punktów adresowych	Udział %
10000	0	0,00%	0	0,00%
<b>SUMA</b>	<b>3 429</b>	<b>100%</b>	<b>2 060</b>	<b>100%</b>

W tabeli nr 2.12.4 przedstawiono liczbę zasięgów w gminie w zależności od rodzaju medium.

<b>Tabela 2.12.4: Liczba zasięgów z podziałem na medium.</b>		
Medium	Liczba zasięgów	Udział %
światłowodowe	2 023	59,00%
kablowe współosiowe miedziane	0	0,00%
kablowe parowe miedziane	1 188	34,65%
radiowe (FWA)	218	6,36%
<b>SUMA</b>	<b>3 429</b>	<b>100%</b>

## Plany inwestycyjne (komercyjne)

W gminie zostało zgłoszonych 439 planowanych inwestycji w punktach adresowych. Zgłoszone plany inwestycyjne przewidują objęcie w kolejnych 3 latach zasięgiem stacjonarnego dostępu do usług szerokopasmowych:

- 29 punktów adresowych znajdujących się już w zasięgu rzeczywistym;
- 13 punktów adresowych znajdujących się już w zasięgu wyłącznie hurtowym;
- 320 punktów adresowych znajdujących się już w zasięgu teoretycznym;
- 439 punktów adresowych znajdujących się w planie inwestycyjnym ze środków publicznych;
- 1 punkt adresowy znajdujący się w więcej niż jednym planie inwestycyjnym ze środków prywatnych;
- 76 punktów adresowych będących białymi plamami (bez zasięgu).

## Plany inwestycyjne realizowane ze środków publicznych

W gminie realizowane są plany inwestycyjne ze środków publicznych obejmujące 717 punktów adresowych. Realizowanych jest 0 projektów z KPO i 1 projekt z FERC. Dane pochodzą z systemu SIMBA i odnoszą się do umów o dofinansowanie zawartych do dnia 31 marca 2026.

W tabeli nr 2.12.5 przedstawiono liczbę punktów adresowych na terenie gminy, objętych planami inwestycyjnymi do zrealizowania ze środków publicznych.

<b>Tabela 2.12.5: Liczba punktów adresowych ze zgłoszonymi planami inwestycyjnymi realizowanymi ze środków publicznych.</b>		
Numer projektu	Beneficjent	Liczba PA
FERC.01.01-IP.01-0014/23	KOBA SPÓŁKA Z OGRANICZONĄ ODPOWIEDZIALNOŚCIĄ	717
<b>SUMA</b>		<b>717</b>

## Mapa planów inwestycyjnych

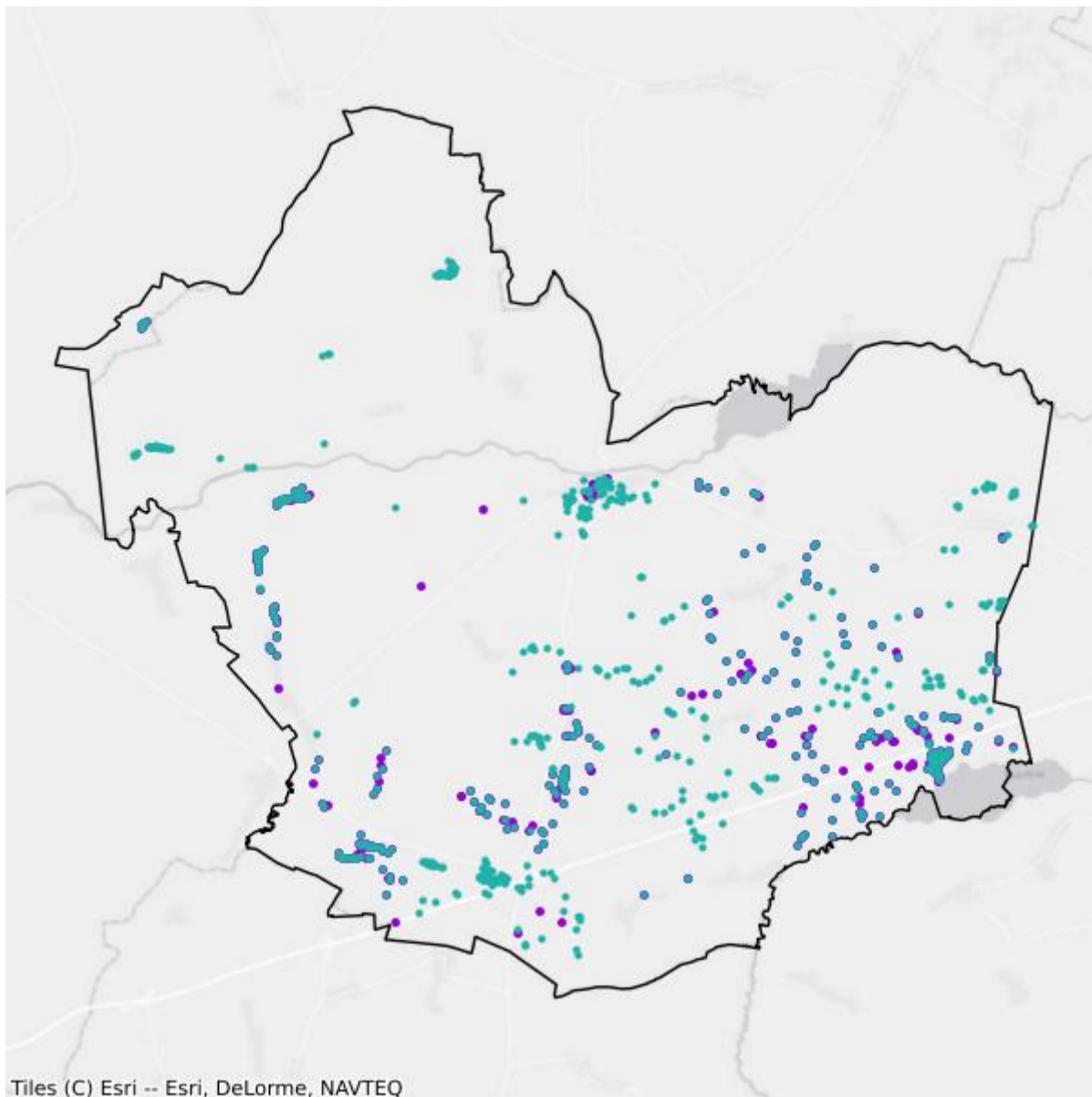

- Plany inwestycyjne realizowane ze środków prywatnych
- Plany inwestycyjne realizowane ze środków publicznych

## Mapa białych plam

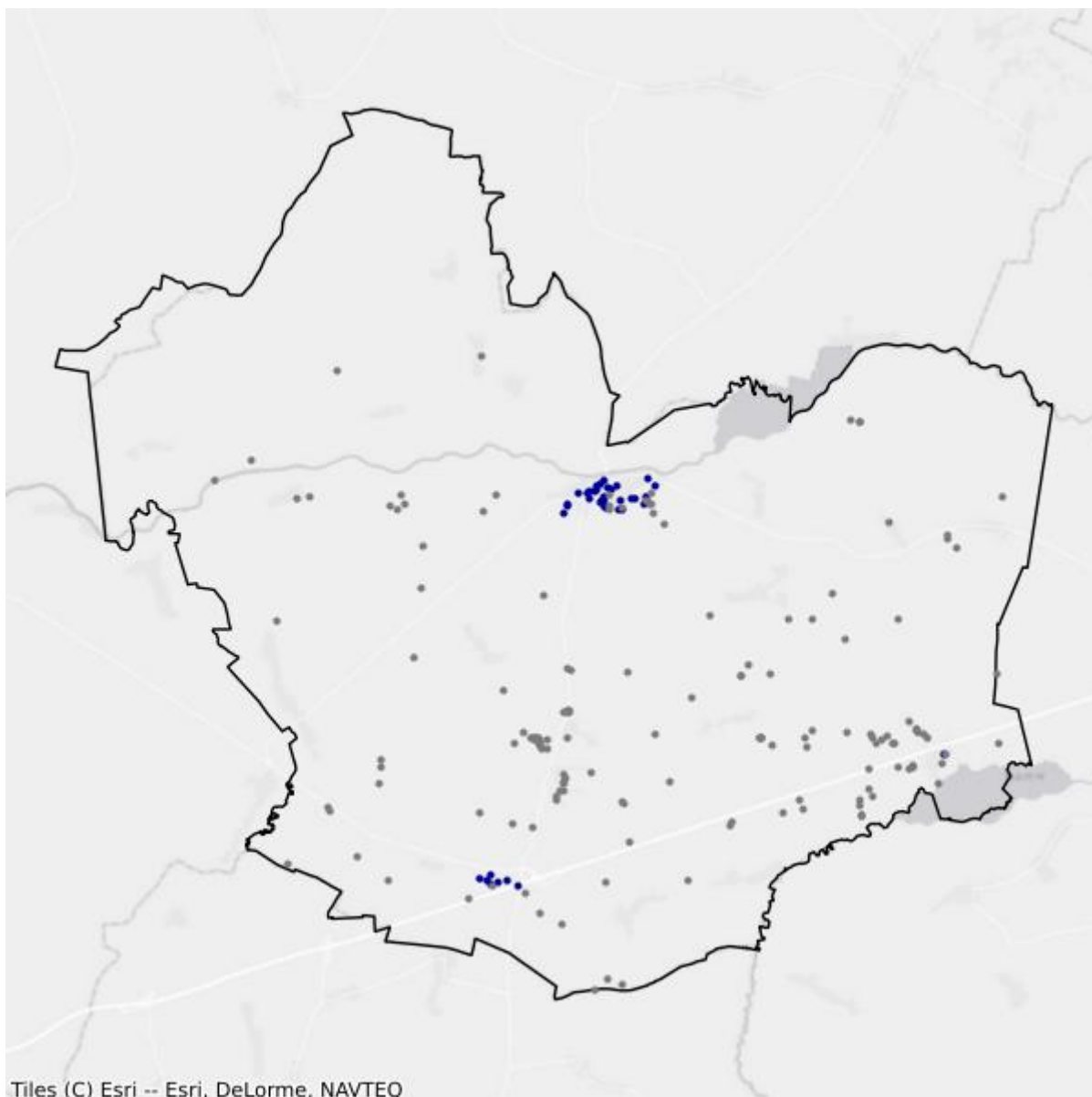

- Białe plamy
- W zasięgu poniżej 100 Mb/s

## 2.13. Gmina Wasilków

TERC: 2002133

### Statystyki ogólne

W gminie jest 8 550 punktów adresowych. Na koniec marca 2026 roku w zasięgu stacjonarnego dostępu do usług szerokopasmowych było 8 339 punktów adresowych. Na wskazanym obszarze były 293 białe plamy NGA, w tym 211 pozostało bez żadnego zasięgu. Od 1 stycznia 2023 do 31 marca 2026 roku obywatele zgłosili 66 zapotrzebowań na internet i 1 weryfikację danych w systemie internet.gov.pl.

W tabeli nr 2.13.1 przedstawiono przedsiębiorców telekomunikacyjnych działających na terenie gminy i świadczących usługi stacjonarnego dostępu do usług szerokopasmowych.

Tabela 2.13.1: Podmiot w zależności od rodzaju usług.			
Podmiot	Detal	Hurt	Hurt-Detal
"ATMAN" SPÓŁKA Z OGRANICZONĄ ODPOWIEDZIALNOŚCIĄ	X		
EURONET NORBERT SANIEWSKI SPÓŁKA JAWNA	X		
EXATEL SPÓŁKA AKCYJNA	X		
HOMENET TECHNOLOGIES SPÓŁKA Z OGRANICZONĄ ODPOWIEDZIALNOŚCIĄ	X		
KOBA SPÓŁKA Z OGRANICZONĄ ODPOWIEDZIALNOŚCIĄ	X		X
NAUKOWA I AKADEMICKA SIEĆ KOMPUTEROWA - PAŃSTWOWY INSTYTUT BADAWCZY	X		
"NETIA" SPÓŁKA AKCYJNA			X
ORANGE POLSKA SPÓŁKA AKCYJNA		X	X
"P4 SPÓŁKA Z OGRANICZONĄ ODPOWIEDZIALNOŚCIĄ"	X		
POLKOMTEL SPÓŁKA Z OGRANICZONĄ ODPOWIEDZIALNOŚCIĄ	X		
PPHU "A&K" CHAMERLIŃSCY SPÓŁKA Z OGRANICZONĄ ODPOWIEDZIALNOŚCIĄ	X		
RFC INTERNET SPÓŁKA Z OGRANICZONĄ ODPOWIEDZIALNOŚCIĄ	X		
SERCZERNET MAŁGORZATA NIENAŁTOWSKA	X		
TELEKOMUNIKACJA PODLASIE SPÓŁKA Z OGRANICZONĄ ODPOWIEDZIALNOŚCIĄ	X		
TEN.NET FRANKOWSKI SPÓŁKA KOMANDYTOWA	X		
"TK TELEKOM" SPÓŁKA Z OGRANICZONĄ ODPOWIEDZIALNOŚCIĄ			X
T-MOBILE POLSKA SPÓŁKA AKCYJNA	X		

W tabeli nr 2.13.2 przedstawiono liczbowy i procentowy podział na punkty adresowe w zależności od rodzaju zasięgu na terenie gminy.

<b>Tabela 2.13.2: Podział na rodzaje usług i zasięgów.</b>		
	<b>Liczba adresów</b>	<b>Udział %</b>
Rzeczywisty	7 418	86,76%
Hurtowy (wyłącznie)	193	2,26%
Teoretyczny (wyłącznie)	728	8,51%
Brak zasięgu	211	2,47%
<b>SUMA</b>	<b>8 550</b>	<b>100%</b>

## Zasięgi sieci

W tabeli nr 2.13.3 przedstawiono liczbowo i procentowo liczbę zasięgów oraz liczbę punktów adresowych na terenie gminy w zależności od przepustowości.

<b>Tabela 2.13.3: Liczba zasięgów i adresów w podziale na przepustowość.</b>				
<b>Przepustowość [Mb/s]</b>	<b>Liczba zasięgów</b>	<b>Udział %</b>	<b>Liczba punktów adresowych</b>	<b>Udział %</b>
2	0	0,00%	0	0,00%
10	0	0,00%	0	0,00%
20	0	0,00%	0	0,00%
30	1 464	7,96%	33	0,40%
40	583	3,17%	20	0,24%
50	2 567	13,95%	23	0,28%
60	348	1,89%	6	0,07%
70	9	0,05%	0	0,00%
80	15	0,08%	0	0,00%
90	0	0,00%	0	0,00%
100	3 580	19,46%	36	0,43%
200	0	0,00%	0	0,00%
300	2	0,01%	0	0,00%
400	0	0,00%	0	0,00%
500	0	0,00%	0	0,00%
600	0	0,00%	0	0,00%
700	0	0,00%	0	0,00%
800	0	0,00%	0	0,00%
900	48	0,26%	44	0,53%
1000	8 580	46,63%	7 666	91,93%
2000	1	0,01%	1	0,01%
3000	0	0,00%	0	0,00%
4000	0	0,00%	0	0,00%

Przepustowość [Mb/s]	Liczba zasięgów	Udział %	Liczba punktów adresowych	Udział %
5000	0	0,00%	0	0,00%
6000	0	0,00%	0	0,00%
7000	0	0,00%	0	0,00%
8000	0	0,00%	0	0,00%
9000	0	0,00%	0	0,00%
10000	1 202	6,53%	510	6,12%
<b>SUMA</b>	<b>18 399</b>	<b>100%</b>	<b>8 339</b>	<b>100%</b>

W tabeli nr 2.13.4 przedstawiono liczbę zasięgów w gminie w zależności od rodzaju medium.

**Tabela 2.13.4: Liczba zasięgów z podziałem na medium.**

Medium	Liczba zasięgów	Udział %
światłowodowe	9 733	52,90%
kablowe współosiowe miedziane	0	0,00%
kablowe parowe miedziane	2 838	15,42%
radiowe (FWA)	5 828	31,68%
<b>SUMA</b>	<b>18 399</b>	<b>100%</b>

## Plany inwestycyjne (komercyjne)

W gminie zostały zgłoszone 334 planowane inwestycje w punktach adresowych. Zgłoszone plany inwestycyjne przewidują objęcie w kolejnych 3 latach zasięgiem stacjonarnego dostępu do usług szerokopasmowych:

- 79 punktów adresowych znajdujących się już w zasięgu rzeczywistym;
- 10 punktów adresowych znajdujących się już w zasięgu wyłącznie hurtowym;
- 100 punktów adresowych znajdujących się już w zasięgu teoretycznym;
- 334 punkty adresowe znajdujące się w planie inwestycyjnym ze środków publicznych;
- 0 punktów adresowych znajdujących się w więcej niż jednym planie inwestycyjnym ze środków prywatnych;
- 145 punktów adresowych będących białymi plamami (bez zasięgu).

## Plany inwestycyjne realizowane ze środków publicznych

W gminie realizowane są plany inwestycyjne ze środków publicznych obejmujące 445 punktów adresowych. Realizowanych jest 0 projektów z KPO i 1 projekt z FER. Dane pochodzą z systemu SIMBA i odnoszą się do umów o dofinansowanie zawartych do dnia 31 marca 2026.

W tabeli nr 2.13.5 przedstawiono liczbę punktów adresowych na terenie gminy, objętych planami inwestycyjnymi do zrealizowania ze środków publicznych.

**Tabela 2.13.5: Liczba punktów adresowych ze zgłoszonymi planami inwestycyjnymi realizowanymi ze środków publicznych.**

Numer projektu	Beneficjent	Liczba PA
FERC.01.01-IP.01-0014/23	KOBA SPÓŁKA Z OGRANICZONĄ ODPOWIEDZIALNOŚCIĄ	445
<b>SUMA</b>		<b>445</b>

## Mapa planów inwestycyjnych

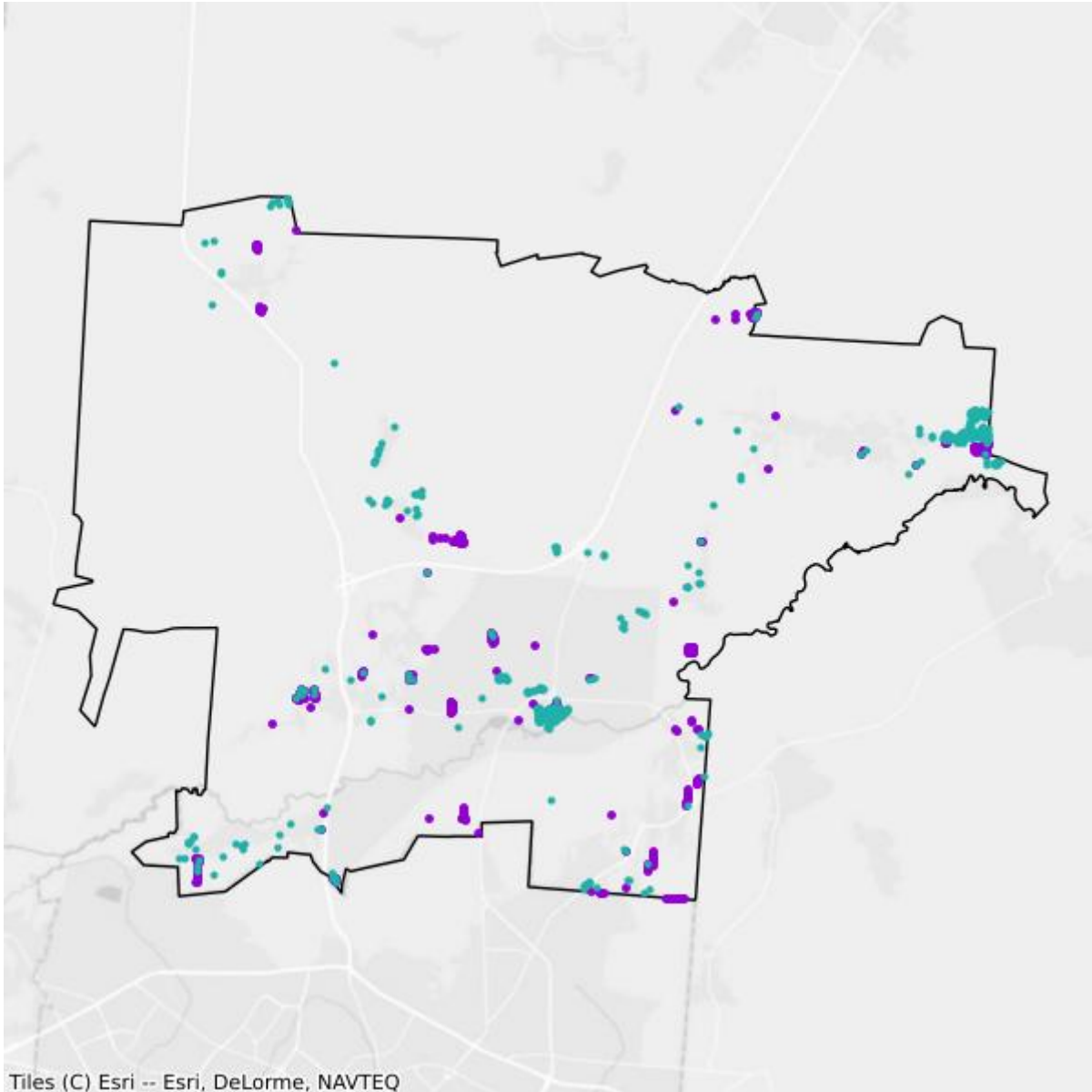

- Plany inwestycyjne realizowane ze środków prywatnych
- Plany inwestycyjne realizowane ze środków publicznych

## Mapa białych plam

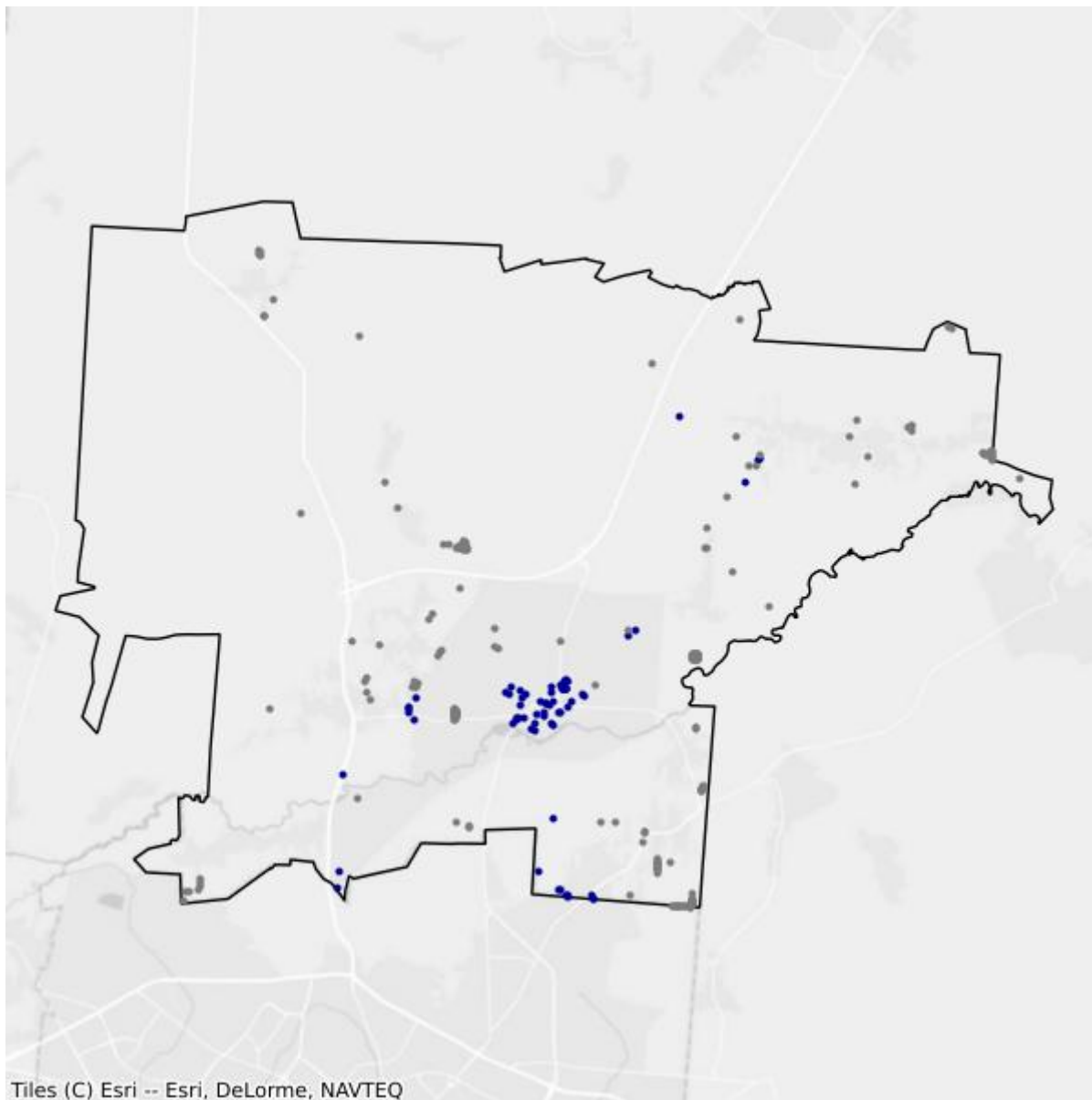

- Białe plamy
- W zasięgu poniżej 100 Mb/s

## 2.14. Gmina Zabłudów

TERC: 2002143

### Statystyki ogólne

W gminie jest 6 910 punktów adresowych. Na koniec marca 2026 roku w zasięgu stacjonarnego dostępu do usług szerokopasmowych były 5 142 punkty adresowe. Na wskazanym obszarze było 1 814 białych plam NGA, w tym 1 768 pozostało bez żadnego zasięgu. Od 1 stycznia 2023 do 31 marca 2026 roku obywatele zgłosili 64 zapotrzebowania na internet i 3 weryfikacje danych w systemie internet.gov.pl.

W tabeli nr 2.14.1 przedstawiono przedsiębiorców telekomunikacyjnych działających na terenie gminy i świadczących usługi stacjonarnego dostępu do usług szerokopasmowych.

Tabela 2.14.1: Podmiot w zależności od rodzaju usług.			
Podmiot	Detal	Hurt	Hurt-Detal
KOBA SPÓŁKA Z OGRANICZONĄ ODPOWIEDZIALNOŚCIĄ	X		X
NAUKOWA I AKADEMICKA SIEĆ KOMPUTEROWA - PAŃSTWOWY INSTYTUT BADAWCZY	X		
NETCOM IT SPÓŁKA Z OGRANICZONĄ ODPOWIEDZIALNOŚCIĄ	X		X
"NETIA" SPÓŁKA AKCYJNA			X
ORANGE POLSKA SPÓŁKA AKCYJNA		X	X
"P4 SPÓŁKA Z OGRANICZONĄ ODPOWIEDZIALNOŚCIĄ"	X		
POLKOMTEL SPÓŁKA Z OGRANICZONĄ ODPOWIEDZIALNOŚCIĄ	X		
PRZEDSIĘBIORSTWO ELEKTRONICZNO - MECHANICZNE "ELPOS" SPÓŁKA Z OGRANICZONĄ ODPOWIEDZIALNOŚCIĄ	X		
T-MOBILE POLSKA SPÓŁKA AKCYJNA	X		

W tabeli nr 2.14.2 przedstawiono liczbowy i procentowy podział na punkty adresowe w zależności od rodzaju zasięgu na terenie gminy.

Tabela 2.14.2: Podział na rodzaje usług i zasięgów.		
	Liczba adresów	Udział %
Rzeczywisty	4 575	66,21%
Hurtowy (wyłącznie)	68	0,98%
Teoretyczny (wyłącznie)	499	7,22%

	<b>Liczba adresów</b>	<b>Udział %</b>
Brak zasięgu	1 768	25,59%
<b>SUMA</b>	<b>6 910</b>	<b>100%</b>

## Zasięgi sieci

W tabeli nr 2.14.3 przedstawiono liczbowo i procentowo liczbę zasięgów oraz liczbę punktów adresowych na terenie gminy w zależności od przepustowości.

<b>Tabela 2.14.3: Liczba zasięgów i adresów w podziale na przepustowość.</b>					
<b>Przepustowość [Mb/s]</b>	<b>Liczba zasięgów</b>	<b>Udział %</b>	<b>Liczba punktów adresowych</b>	<b>Udział %</b>	
2	0	0,00%	0	0,00%	
10	0	0,00%	0	0,00%	
20	0	0,00%	0	0,00%	
30	744	8,72%	14	0,27%	
40	465	5,45%	9	0,18%	
50	153	1,79%	6	0,12%	
60	83	0,97%	2	0,04%	
70	75	0,88%	4	0,08%	
80	54	0,63%	11	0,21%	
90	0	0,00%	0	0,00%	
100	2 349	27,54%	776	15,09%	
200	0	0,00%	0	0,00%	
300	4	0,05%	1	0,02%	
400	0	0,00%	0	0,00%	
500	0	0,00%	0	0,00%	
600	0	0,00%	0	0,00%	
700	0	0,00%	0	0,00%	
800	0	0,00%	0	0,00%	
900	0	0,00%	0	0,00%	
1000	4 601	53,95%	4 319	83,99%	
2000	0	0,00%	0	0,00%	
3000	0	0,00%	0	0,00%	
4000	0	0,00%	0	0,00%	
5000	0	0,00%	0	0,00%	
6000	0	0,00%	0	0,00%	
7000	0	0,00%	0	0,00%	
8000	0	0,00%	0	0,00%	
9000	0	0,00%	0	0,00%	

Przepustowość [Mb/s]	Liczba zasięgów	Udział %	Liczba punktów adresowych	Udział %
10000	0	0,00%	0	0,00%
<b>SUMA</b>	<b>8 528</b>	<b>100%</b>	<b>5 142</b>	<b>100%</b>

W tabeli nr 2.14.4 przedstawiono liczbę zasięgów w gminie w zależności od rodzaju medium.

<b>Tabela 2.14.4: Liczba zasięgów z podziałem na medium.</b>		
Medium	Liczba zasięgów	Udział %
światłowodowe	4 606	54,01%
kablowe współosiowe miedziane	0	0,00%
kablowe parowe miedziane	1 540	18,06%
radiowe (FWA)	2 382	27,93%
<b>SUMA</b>	<b>8 528</b>	<b>100%</b>

## Plany inwestycyjne (komercyjne)

W gminie zostało zgłoszonych 1 127 planowanych inwestycji w punktach adresowych. Zgłoszone plany inwestycyjne przewidują objęcie w kolejnych 3 latach zasięgiem stacjonarnego dostępu do usług szerokopasmowych:

- 63 punkty adresowe znajdujące się już w zasięgu rzeczywistym;
- 41 punktów adresowych znajdujących się już w zasięgu wyłącznie hurtowym;
- 65 punktów adresowych znajdujących się już w zasięgu teoretycznym;
- 1 127 punktów adresowych znajdujących się w planie inwestycyjnym ze środków publicznych;
- 6 punktów adresowych znajdujących się w więcej niż jednym planie inwestycyjnym ze środków prywatnych;
- 952 punkty adresowe będące białymi plamami (bez zasięgu).

## Plany inwestycyjne realizowane ze środków publicznych

W gminie realizowane są plany inwestycyjne ze środków publicznych obejmujące 788 punktów adresowych. Realizowanych jest 5 projektów z KPO i 0 projektów z FERC. Dane pochodzą z systemu SIMBA i odnoszą się do umów o dofinansowanie zawartych do dnia 31 marca 2026.

W tabeli nr 2.14.5 przedstawiono liczbę punktów adresowych na terenie gminy, objętych planami inwestycyjnymi do zrealizowania ze środków publicznych.

<b>Tabela 2.14.5: Liczba punktów adresowych ze zgłoszonymi planami inwestycyjnymi realizowanymi ze środków publicznych.</b>		
Numer projektu	Beneficjent	Liczba PA
KPOD.05.02-IW.06-0003/25	"TELEWIZJA KABLOWA, HAJNÓWKA, KIĘDYŚ, KIRYLUK" SPÓŁKA JAWNA	206

<b>Numer projektu</b>	<b>Beneficjent</b>	<b>Liczba PA</b>
KPOD.05.02-IW. 06-0030/25	TELEWIZJA KABLOWA DIPOL SPÓŁKA Z OGRANICZONĄ ODPOWIEDZIALNOŚCIĄ	301
KPOD.05.02-IW. 06-0111/25	POINT SPÓŁKA Z OGRANICZONĄ ODPOWIEDZIALNOŚCIĄ	243
KPOD.05.02-IW. 06-0114/25	PSI TV SPÓŁKA Z OGRANICZONĄ ODPOWIEDZIALNOŚCIĄ	20
KPOD.05.02-IW. 06-0116/25	ORANGE POLSKA SPÓŁKA AKCYJNA	18
<b>SUMA</b>		<b>788</b>

## Mapa planów inwestycyjnych

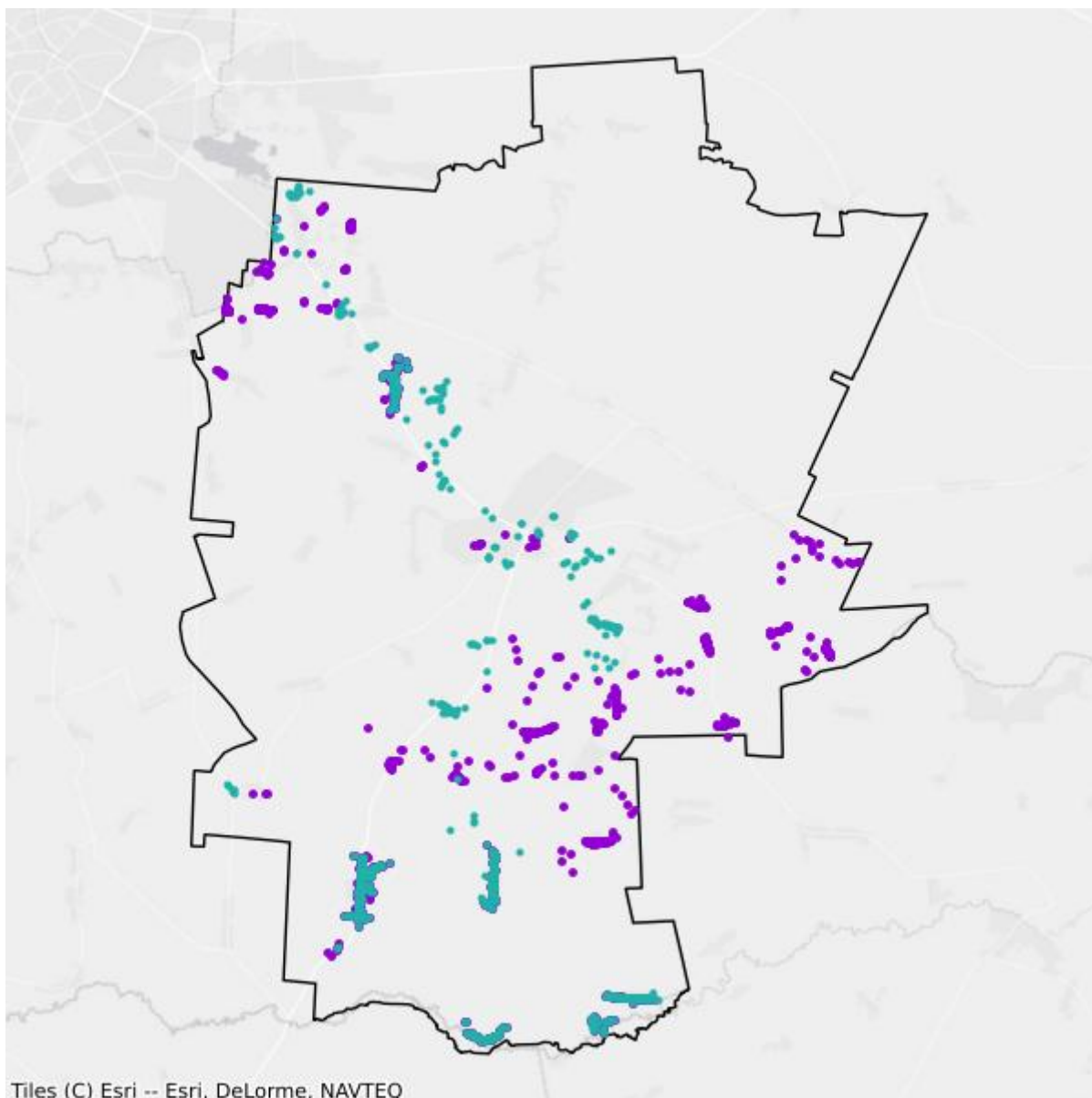

- Plany inwestycyjne realizowane ze środków prywatnych
- Plany inwestycyjne realizowane ze środków publicznych

## Mapa białych plam

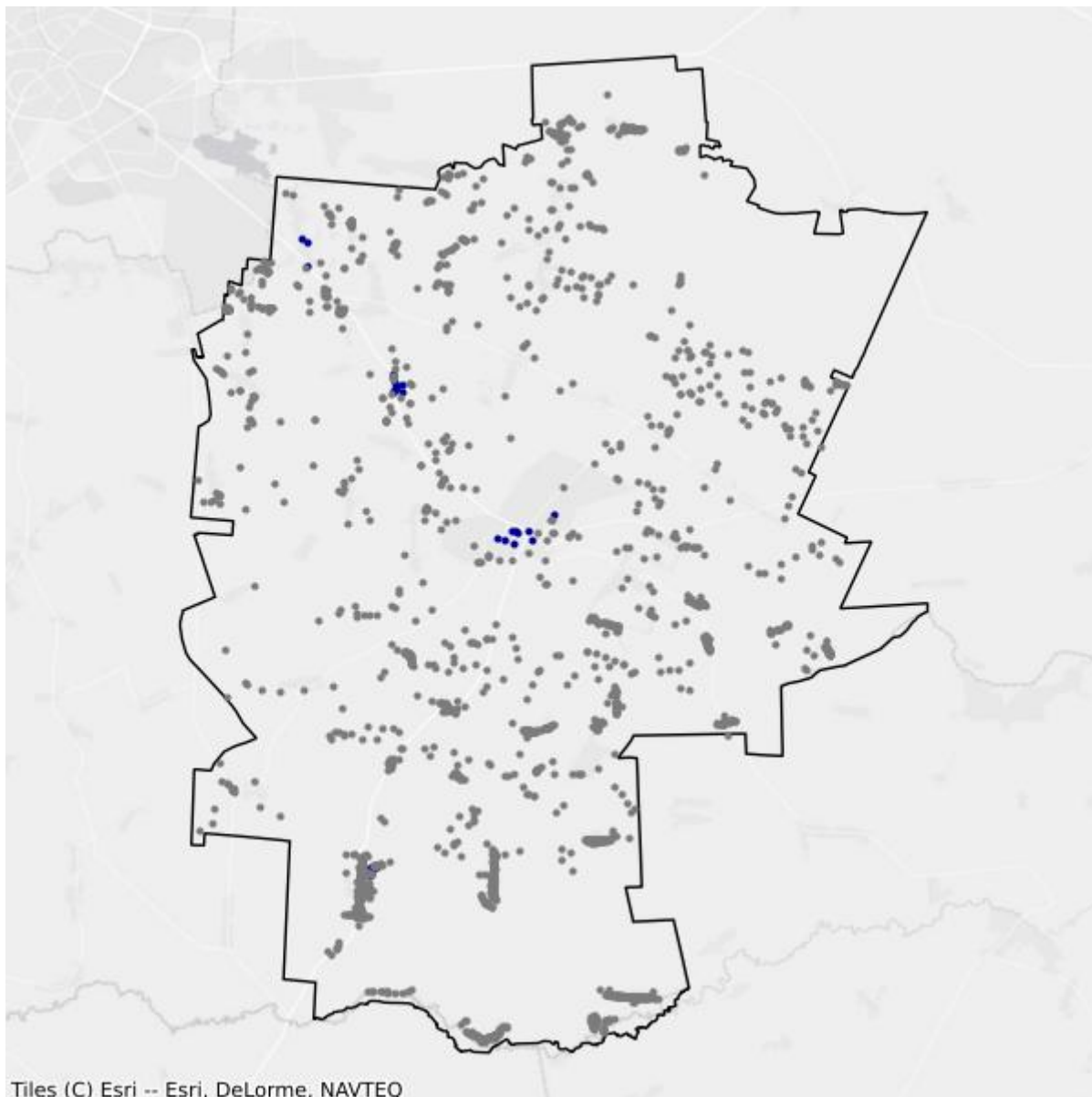

- Białe plamy
- W zasięgu poniżej 100 Mb/s

## 2.15. Gmina Zawady

TERC: 2002152

### Statystyki ogólne

W gminie jest 879 punktów adresowych. Na koniec marca 2026 roku w zasięgu stacjonarnego dostępu do usług szerokopasmowych było 856 punktów adresowych. Na wskazanym obszarze było 45 białych plam NGA, w tym 23 pozostały bez żadnego zasięgu. Od 1 stycznia 2023 do 31 marca 2026 roku obywatele zgłosili 8 zapotrzebowań na internet i 0 weryfikacji danych w systemie internet.gov.pl.

W tabeli nr 2.15.1 przedstawiono przedsiębiorców telekomunikacyjnych działających na terenie gminy i świadczących usługi stacjonarnego dostępu do usług szerokopasmowych.

Tabela 2.15.1: Podmiot w zależności od rodzaju usług.			
Podmiot	Detal	Hurt	Hurt-Detal
EXATEL SPÓŁKA AKCYJNA	X		
KOBA SPÓŁKA Z OGRANICZONĄ ODPOWIEDZIALNOŚCIĄ	X		X
NAUKOWA I AKADEMICKA SIEĆ KOMPUTEROWA - PAŃSTWOWY INSTYTUT BADAWCZY	X		
"NETIA" SPÓŁKA AKCYJNA			X
ORANGE POLSKA SPÓŁKA AKCYJNA		X	X
"P4 SPÓŁKA Z OGRANICZONĄ ODPOWIEDZIALNOŚCIĄ"	X		
PODLASKA SIEĆ INTERNETOWA SPÓŁKA Z OGRANICZONĄ ODPOWIEDZIALNOŚCIĄ		X	
POLKOMTEL SPÓŁKA Z OGRANICZONĄ ODPOWIEDZIALNOŚCIĄ	X		

W tabeli nr 2.15.2 przedstawiono liczbowy i procentowy podział na punkty adresowe w zależności od rodzaju zasięgu na terenie gminy.

Tabela 2.15.2: Podział na rodzaje usług i zasięgów.		
	Liczba adresów	Udział %
Rzeczywisty	209	23,78%
Hurtowy (wyłącznie)	32	3,64%
Teoretyczny (wyłącznie)	615	69,97%
Brak zasięgu	23	2,62%
<b>SUMA</b>	<b>879</b>	<b>100%</b>

## Zasięgi sieci

W tabeli nr 2.15.3 przedstawiono liczbowo i procentowo liczbę zasięgów oraz liczbę punktów adresowych na terenie gminy w zależności od przepustowości.

Tabela 2.15.3: Liczba zasięgów i adresów w podziale na przepustowość.				
Przepustowość [Mb/s]	Liczba zasięgów	Udział %	Liczba punktów adresowych	Udział %
2	0	0,00%	0	0,00%
10	0	0,00%	0	0,00%
20	0	0,00%	0	0,00%
30	50	4,16%	1	0,12%
40	11	0,92%	1	0,12%
50	150	12,48%	5	0,58%
60	61	5,07%	10	1,17%
70	65	5,41%	4	0,47%
80	14	1,16%	1	0,12%
90	0	0,00%	0	0,00%
100	11	0,92%	0	0,00%
200	0	0,00%	0	0,00%
300	0	0,00%	0	0,00%
400	0	0,00%	0	0,00%
500	0	0,00%	0	0,00%
600	0	0,00%	0	0,00%
700	0	0,00%	0	0,00%
800	0	0,00%	0	0,00%
900	0	0,00%	0	0,00%
1000	840	69,88%	834	97,43%
2000	0	0,00%	0	0,00%
3000	0	0,00%	0	0,00%
4000	0	0,00%	0	0,00%
5000	0	0,00%	0	0,00%
6000	0	0,00%	0	0,00%
7000	0	0,00%	0	0,00%
8000	0	0,00%	0	0,00%
9000	0	0,00%	0	0,00%
10000	0	0,00%	0	0,00%
<b>SUMA</b>	<b>1 202</b>	<b>100%</b>	<b>856</b>	<b>100%</b>

W tabeli nr 2.15.4 przedstawiono liczbę zasięgów w gminie w zależności od rodzaju medium.

**Tabela 2.15.4: Liczba zasięgów z podziałem na medium.**

Medium	Liczba zasięgów	Udział %
światłowodowe	842	70,05%
kablowe współosiowe miedziane	0	0,00%
kablowe parowe miedziane	250	20,80%
radiowe (FWA)	110	9,15%
<b>SUMA</b>	<b>1 202</b>	<b>100%</b>

## Plany inwestycyjne (komercyjne)

W gminie zostało zgłoszonych 239 planowanych inwestycji w punktach adresowych. Zgłoszone plany inwestycyjne przewidują objęcie w kolejnych 3 latach zasięgiem stacjonarnego dostępu do usług szerokopasmowych:

- 45 punktów adresowych znajdujących się już w zasięgu rzeczywistym;
- 7 punktów adresowych znajdujących się już w zasięgu wyłącznie hurtowym;
- 176 punktów adresowych znajdujących się już w zasięgu teoretycznym;
- 239 punktów adresowych znajdujących się w planie inwestycyjnym ze środków publicznych;
- 0 punktów adresowych znajdujących się w więcej niż jednym planie inwestycyjnym ze środków prywatnych;
- 11 punktów adresowych będących białymi plamami (bez zasięgu).

## Plany inwestycyjne realizowane ze środków publicznych

W gminie realizowane są plany inwestycyjne ze środków publicznych obejmujące 294 punkty adresowe. Realizowanych jest 0 projektów z KPO i 1 projekt z FERC. Dane pochodzą z systemu SIMBA i odnoszą się do umów o dofinansowanie zawartych do dnia 31 marca 2026.

W tabeli nr 2.15.5 przedstawiono liczbę punktów adresowych na terenie gminy, objętych planami inwestycyjnymi do zrealizowania ze środków publicznych.

**Tabela 2.15.5: Liczba punktów adresowych ze zgłoszonymi planami inwestycyjnymi realizowanymi ze środków publicznych.**

Numer projektu	Beneficjent	Liczba PA
FERC.01.01-IP.01-0014/23	KOBA SPÓŁKA Z OGRANICZONĄ ODPOWIEDZIALNOŚCIĄ	294
<b>SUMA</b>		<b>294</b>

## Mapa planów inwestycyjnych

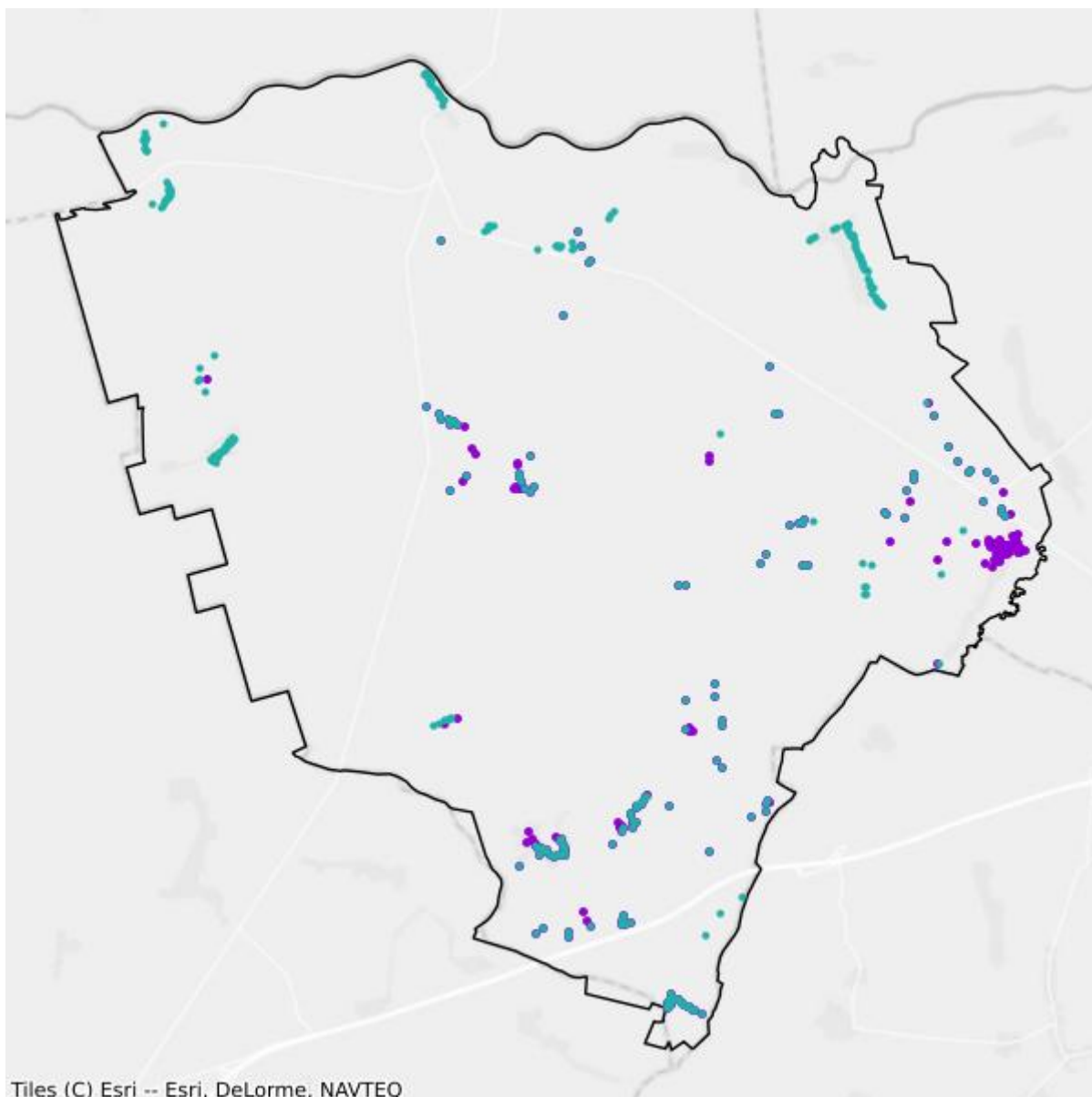

- Plany inwestycyjne realizowane ze środków prywatnych
- Plany inwestycyjne realizowane ze środków publicznych

## Mapa białych plam

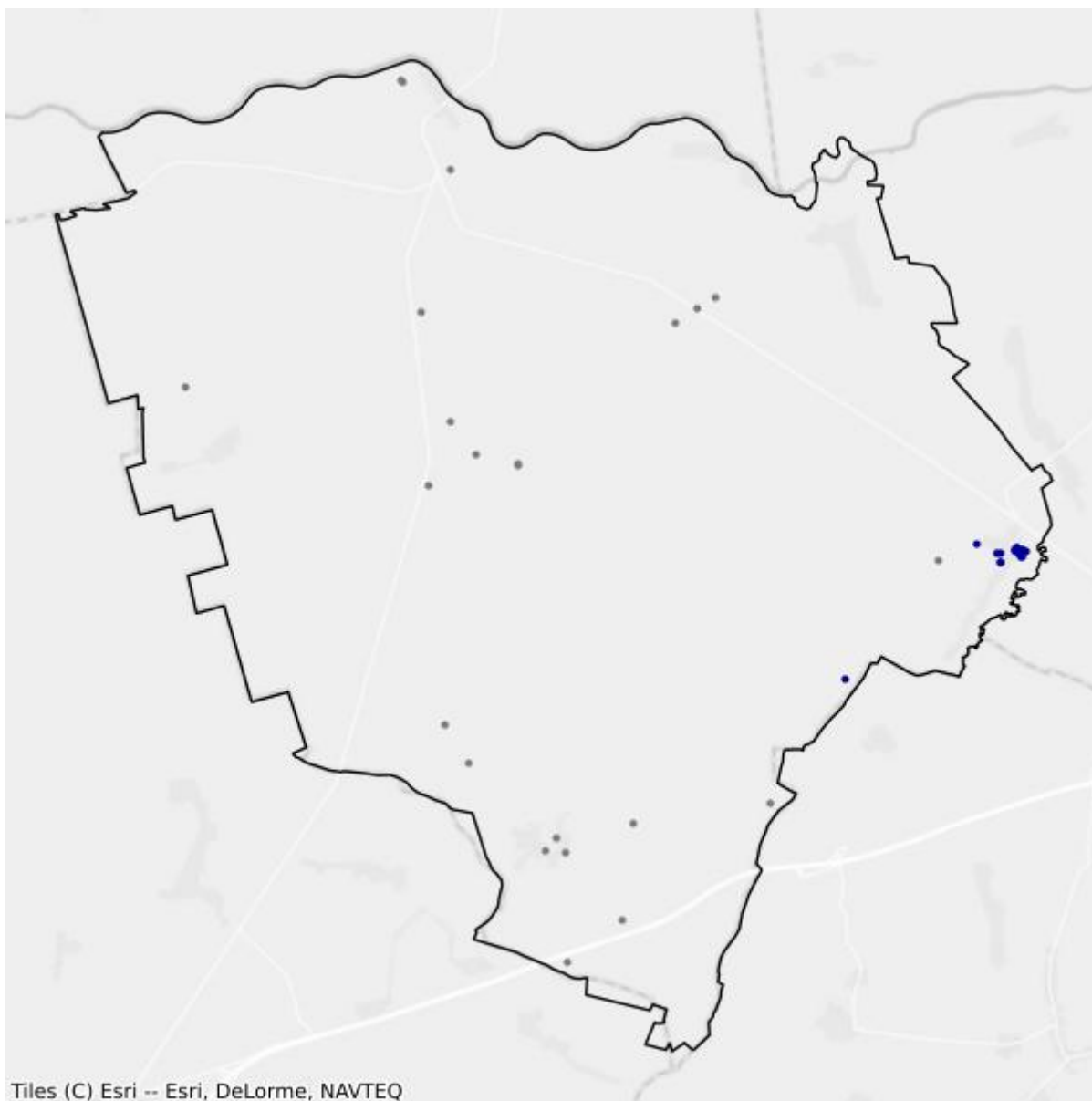

- Białe plamy
- W zasięgu poniżej 100 Mb/s

## 2.16. Gmina Grabówka

TERC: 2002162

### Statystyki ogólne

W gminie jest 6 766 punktów adresowych. Na koniec marca 2026 roku w zasięgu stacjonarnego dostępu do usług szerokopasmowych było 6 526 punktów adresowych. Na wskazanym obszarze były 304 białe plamy NGA, w tym 240 pozostało bez żadnego zasięgu. Od 1 stycznia 2023 do 31 marca 2026 roku obywatele zgłosili 25 zapotrzebowań na internet i 1 weryfikację danych w systemie internet.gov.pl.

W tabeli nr 2.16.1 przedstawiono przedsiębiorców telekomunikacyjnych działających na terenie gminy i świadczących usługi stacjonarnego dostępu do usług szerokopasmowych.

Tabela 2.16.1: Podmiot w zależności od rodzaju usług.			
Podmiot	Detal	Hurt	Hurt-Detal
BIALNET SPÓŁKA Z OGRANICZONĄ ODPOWIEDZIALNOŚCIĄ	X		
EURONET NORBERT SANIEWSKI SPÓŁKA JAWNA	X		
EXATEL SPÓŁKA AKCYJNA	X		
GTS POLAND SPÓŁKA Z OGRANICZONĄ ODPOWIEDZIALNOŚCIĄ		X	
HOMENET TECHNOLOGIES SPÓŁKA Z OGRANICZONĄ ODPOWIEDZIALNOŚCIĄ	X		
INEA SPÓŁKA Z OGRANICZONĄ ODPOWIEDZIALNOŚCIĄ	X		
KOBA SPÓŁKA Z OGRANICZONĄ ODPOWIEDZIALNOŚCIĄ	X		X
NAUKOWA I AKADEMICKA SIEĆ KOMPUTEROWA - PAŃSTWOWY INSTYTUT BADAWCZY	X		
NETCOM IT SPÓŁKA Z OGRANICZONĄ ODPOWIEDZIALNOŚCIĄ	X		X
"NETIA" SPÓŁKA AKCYJNA			X
ORANGE POLSKA SPÓŁKA AKCYJNA	X	X	X
"P4 SPÓŁKA Z OGRANICZONĄ ODPOWIEDZIALNOŚCIĄ"	X		
POLKOMTEL SPÓŁKA Z OGRANICZONĄ ODPOWIEDZIALNOŚCIĄ	X		
PRZEDSIĘBIORSTWO ELEKTRONICZNO - MECHANICZNE "ELPOS" SPÓŁKA Z OGRANICZONĄ ODPOWIEDZIALNOŚCIĄ	X		
RFC INTERNET SPÓŁKA Z OGRANICZONĄ ODPOWIEDZIALNOŚCIĄ	X		
ŚWIATŁOWÓD INWESTYCJE SPÓŁKA Z OGRANICZONĄ ODPOWIEDZIALNOŚCIĄ		X	
T-MOBILE POLSKA SPÓŁKA AKCYJNA	X		

Podmiot	Detal	Hurt	Hurt-Detal
VECTRA SPÓŁKA AKCYJNA	X		

W tabeli nr 2.16.2 przedstawiono liczbowy i procentowy podział na punkty adresowe w zależności od rodzaju zasięgu na terenie gminy.

Tabela 2.16.2: Podział na rodzaje usług i zasięgów.		
	Liczba adresów	Udział %
Rzeczywisty	5 642	83,39%
Hurtowy (wyłącznie)	85	1,26%
Teoretyczny (wyłącznie)	799	11,81%
Brak zasięgu	240	3,55%
<b>SUMA</b>	<b>6 766</b>	<b>100%</b>

## Zasięgi sieci

W tabeli nr 2.16.3 przedstawiono liczbowo i procentowo liczbę zasięgów oraz liczbę punktów adresowych na terenie gminy w zależności od przepustowości.

Tabela 2.16.3: Liczba zasięgów i adresów w podziale na przepustowość.				
Przepustowość [Mb/s]	Liczba zasięgów	Udział %	Liczba punktów adresowych	Udział %
2	4	0,04%	0	0,00%
10	0	0,00%	0	0,00%
20	0	0,00%	0	0,00%
30	774	7,84%	32	0,49%
40	101	1,02%	5	0,08%
50	672	6,81%	27	0,41%
60	7	0,07%	0	0,00%
70	0	0,00%	0	0,00%
80	5	0,05%	0	0,00%
90	0	0,00%	0	0,00%
100	1 552	15,72%	195	2,99%
200	0	0,00%	0	0,00%
300	0	0,00%	0	0,00%
400	0	0,00%	0	0,00%
500	0	0,00%	0	0,00%
600	1	0,01%	0	0,00%
700	0	0,00%	0	0,00%
800	0	0,00%	0	0,00%
900	4	0,04%	0	0,00%

Przepustowość [Mb/s]	Liczba zasięgów	Udział %	Liczba punktów adresowych	Udział %
1000	6 745	68,32%	6 262	95,95%
2000	6	0,06%	3	0,05%
3000	0	0,00%	0	0,00%
4000	0	0,00%	0	0,00%
5000	0	0,00%	0	0,00%
6000	0	0,00%	0	0,00%
7000	0	0,00%	0	0,00%
8000	0	0,00%	0	0,00%
9000	0	0,00%	0	0,00%
10000	2	0,02%	2	0,03%
<b>SUMA</b>	<b>9 873</b>	<b>100%</b>	<b>6 526</b>	<b>100%</b>

W tabeli nr 2.16.4 przedstawiono liczbę zasięgów w gminie w zależności od rodzaju medium.

<b>Tabela 2.16.4: Liczba zasięgów z podziałem na medium.</b>		
Medium	Liczba zasięgów	Udział %
światłowodowe	6 734	68,21%
kablowe współosiowe miedziane	23	0,23%
kablowe parowe miedziane	913	9,25%
radiowe (FWA)	2 203	22,31%
<b>SUMA</b>	<b>9 873</b>	<b>100%</b>

## Plany inwestycyjne (komercyjne)

W gminie zostało zgłoszonych 267 planowanych inwestycji w punktach adresowych. Zgłoszone plany inwestycyjne przewidują objęcie w kolejnych 3 latach zasięgiem stacjonarnego dostępu do usług szerokopasmowych:

- 109 punktów adresowych znajdujących się już w zasięgu rzeczywistym;
- 1 punkt adresowy znajdujący się już w zasięgu wyłącznie hurtowym;
- 85 punktów adresowych znajdujących się już w zasięgu teoretycznym;
- 267 punktów adresowych znajdujących się w planie inwestycyjnym ze środków publicznych;
- 0 punktów adresowych znajdujących się w więcej niż jednym planie inwestycyjnym ze środków prywatnych;
- 72 punkty adresowe będące białymi plamami (bez zasięgu).

## Plany inwestycyjne realizowane ze środków publicznych

W gminie realizowane są plany inwestycyjne ze środków publicznych obejmujące 82 punkty adresowe. Realizowany jest 1 projekt z KPO i 0 projektów z FERC. Dane pochodzą z systemu SIMBA i odnoszą się do umów o dofinansowanie zawartych do dnia 31 marca 2026.

W tabeli nr 2.16.5 przedstawiono liczbę punktów adresowych na terenie gminy, objętych planami inwestycyjnymi do zrealizowania ze środków publicznych.

<b>Tabela 2.16.5: Liczba punktów adresowych ze zgłoszonymi planami inwestycyjnymi realizowanymi ze środków publicznych.</b>		
<b>Numer projektu</b>	<b>Beneficjent</b>	<b>Liczba PA</b>
KPOD.05.02-IW.06-0004/25	HOMENET TECHNOLOGIES SPÓŁKA Z OGRANICZONĄ ODPOWIEDZIALNOŚCIĄ	82
<b>SUMA</b>		<b>82</b>

## 3. Powiat bielski

TERC: 2003

### Statystyki ogólne

W powiecie jest 22 016 punktów adresowych. Na koniec marca 2026 roku w zasięgu stacjonarnego dostępu do usług szerokopasmowych były 20 994 punkty adresowe. Na wskazanym obszarze było 1 196 białych plam NGA, w tym 1 022 pozostały bez żadnego zasięgu. Od 1 stycznia 2023 do 31 marca 2026 roku obywatele zgłosili 90 zapotrzebowań na internet i 5 weryfikacji danych w systemie internet.gov.pl.

Na terenie powiatu działa 25 przedsiębiorców telekomunikacyjnych świadczących usługi stacjonarnego dostępu do usług szerokopasmowych, w tym:

- 18 świadczących wyłącznie usługi detaliczne;
- 2 świadczących wyłącznie usługi hurtowe;
- 5 świadczących usługi hurtowo-detaliczne.

W tabeli nr 3.1 przedstawiono liczbę zasięgów i punktów adresowych w zasięgu na terenie powiatu.

<b>Tabela 3.1: Liczba zasięgów i punktów adresowych w zasięgu na terenie powiatu.</b>			
<b>Gmina</b>	<b>Liczba zasięgów zgłoszonych przez podmioty zobowiązane do raportowania</b>	<b>Liczba punktów adresowych objętych zasięgiem</b>	<b>Liczba punktów adresowych ogółem</b>
Bielsk Podlaski TERC: 2003011	23 023	6 186	6 238
Brańsk TERC: 2003021	6 060	1 377	1 382
Bielsk Podlaski TERC: 2003032	7 834	4 361	4 675
Boćki TERC: 2003042	5 009	2 226	2 277
Brańsk TERC: 2003052	6 264	2 467	2 622
Orla TERC: 2003062	5 085	2 133	2 194
Rudka TERC: 2003072	2 010	666	674

Gmina	Liczba zasięgów zgłoszonych przez podmioty zobowiązane do raportowania	Liczba punktów adresowych objętych zasięgiem	Liczba punktów adresowych ogółem
Wyszki TERC: 2003082	2 725	1 578	1 954
<b>SUMA</b>	<b>58 010</b>	<b>20 994</b>	<b>22 016</b>

W tabeli nr 3.2 przedstawiono liczbowy i procentowy podział na punkty adresowe w zależności od rodzaju zasięgu na terenie powiatu.

**Tabela 3.2: Podział na rodzaje usług i zasięgów.**

	Liczba adresów	Udział %
Rzeczywisty	15 167	68,89%
Hurtowy (wyłącznie)	340	1,54%
Teoretyczny (wyłącznie)	5 487	24,92%
Brak zasięgu	1 022	4,64%
<b>SUMA</b>	<b>22 016</b>	<b>100%</b>

## Zasięgi sieci

W tabeli nr 3.3 przedstawiono liczbowo i procentowo liczbę zasięgów oraz liczbę punktów adresowych na terenie powiatu w zależności od przepustowości.

**Tabela 3.3: Liczba zasięgów i adresów w podziale na przepustowość.**

Przepustowość [Mb/s]	Liczba zasięgów	Udział %	Liczba punktów adresowych	Udział %
2	6 190	10,67%	1	0,00%
10	216	0,37%	0	0,00%
20	10	0,02%	0	0,00%
30	5 028	8,67%	57	0,27%
40	1 378	2,38%	37	0,18%
50	3 116	5,37%	38	0,18%
60	1 043	1,80%	26	0,12%
70	556	0,96%	11	0,05%
80	327	0,56%	4	0,02%
90	0	0,00%	0	0,00%
100	46	0,08%	2	0,01%
200	1	0,00%	0	0,00%
300	17	0,03%	1	0,00%
400	0	0,00%	0	0,00%
500	3	0,01%	0	0,00%
600	963	1,66%	0	0,00%
700	0	0,00%	0	0,00%

Przepustowość [Mb/s]	Liczba zasięgów	Udział %	Liczba punktów adresowych	Udział %
800	1	0,00%	0	0,00%
900	2 130	3,67%	59	0,28%
1000	29 574	50,98%	13 348	63,58%
2000	1	0,00%	1	0,00%
3000	0	0,00%	0	0,00%
4000	0	0,00%	0	0,00%
5000	0	0,00%	0	0,00%
6000	0	0,00%	0	0,00%
7000	0	0,00%	0	0,00%
8000	0	0,00%	0	0,00%
9000	0	0,00%	0	0,00%
10000	7 410	12,77%	7 409	35,29%
<b>SUMA</b>	<b>58 010</b>	<b>100%</b>	<b>20 994</b>	<b>100%</b>

W tabeli nr 3.4 przedstawiono liczbę zasięgów w powiecie w zależności od rodzaju medium.

<b>Tabela 3.4: Liczba zasięgów z podziałem na medium.</b>		
Medium	Liczba zasięgów	Udział %
światłowodowe	39 340	67,82%
kablowe współosiowe miedziane	584	1,01%
kablowe parowe miedziane	15 536	26,78%
radiowe (FWA)	2 550	4,40%
<b>SUMA</b>	<b>58 010</b>	<b>100%</b>

## Plany inwestycyjne (komercyjne)

W powiecie zgłoszone zostały plany inwestycyjne obejmujące 228 punktów adresowych, w tym 228 unikalnych punktów adresowych.

W tabeli nr 3.5 przedstawiono liczbę punktów adresowych na terenie powiatu, objętych planami inwestycyjnymi do zrealizowania ze środków własnych inwestorów.

<b>Tabela 3.5: Liczba punktów adresowych ze zgłoszonymi planami inwestycyjnymi finansowanymi ze środków własnych inwestora.</b>	
Powiat	Liczba punktów adresowych objętych planami inwestycyjnymi
Bielsk Podlaski TERC: 2003011	0
Brańsk TERC: 2003021	111
Bielsk Podlaski TERC: 2003032	1
Boćki TERC: 2003042	1

<b>Powiat</b>	<b>Liczba punktów adresowych objętych planami inwestycyjnymi</b>
Brańsk TERC: 2003052	112
Orla TERC: 2003062	2
Rudka TERC: 2003072	1
Wyszki TERC: 2003082	0
<b>SUMA</b>	<b>228</b>

## Plany inwestycyjne realizowane ze środków publicznych

W powiecie realizowane są plany inwestycyjne ze środków publicznych obejmujące 4 895 punktów adresowych. Realizowany jest 1 projekt z KPO i 0 projektów z FERC. Dane pochodzą z systemu SIMBA i odnoszą się do umów o dofinansowanie zawartych do dnia 31 marca 2026.

W tabeli nr 3.6 przedstawiono liczbę punktów adresowych na terenie powiatu, objętych planami inwestycyjnymi do zrealizowania ze środków publicznych.

<b>Tabela 3.6: Liczba punktów adresowych ze zgłoszonymi planami inwestycyjnymi realizowanymi ze środków publicznych.</b>	
<b>Gmina</b>	<b>Liczba punktów adresowych objętych planami inwestycyjnymi</b>
Bielsk Podlaski TERC: 2003011	8
Brańsk TERC: 2003021	5
Bielsk Podlaski TERC: 2003032	2 532
Boćki TERC: 2003042	498
Brańsk TERC: 2003052	437
Orla TERC: 2003062	797
Rudka TERC: 2003072	93
Wyszki TERC: 2003082	525
<b>SUMA</b>	<b>4 895</b>

## 3.1. Gmina Bielsk Podlaski

TERC: 2003011

### Statystyki ogólne

W gminie jest 6 238 punktów adresowych. Na koniec marca 2026 roku w zasięgu stacjonarnego dostępu do usług szerokopasmowych było 6 186 punktów adresowych. Na wskazanym obszarze były 54 białe plamy NGA, w tym 52 pozostały bez żadnego zasięgu. Od 1 stycznia 2023 do 31 marca 2026 roku obywatele zgłosili 8 zapotrzebowań na internet i 4 weryfikacje danych w systemie internet.gov.pl.

W tabeli nr 3.1.1 przedstawiono przedsiębiorców telekomunikacyjnych działających na terenie gminy i świadczących usługi stacjonarnego dostępu do usług szerokopasmowych.

Tabela 3.1.1: Podmiot w zależności od rodzaju usług.			
Podmiot	Detal	Hurt	Hurt-Detal
DARIUSZ BIELAK BIEL.NET	X		
EXATEL SPÓŁKA AKCYJNA	X		
HAWE TELEKOM SPÓŁKA AKCYJNA W RESTRUKTURYZACJI			X
ITH SPÓŁKA Z OGRANICZONĄ ODPOWIEDZIALNOŚCIĄ	X		
KOBA SPÓŁKA Z OGRANICZONĄ ODPOWIEDZIALNOŚCIĄ	X		
LANDTECH SPÓŁKA Z OGRANICZONĄ ODPOWIEDZIALNOŚCIĄ	X		
MULTIMEDIA POLSKA BIZNES SPÓŁKA AKCYJNA	X		
MULTIMEDIA POLSKA SPÓŁKA Z OGRANICZONĄ ODPOWIEDZIALNOŚCIĄ	X	X	X
NAUKOWA I AKADEMICKA SIEĆ KOMPUTEROWA - PAŃSTWOWY INSTYTUT BADAWCZY	X		
NETCOM IT SPÓŁKA Z OGRANICZONĄ ODPOWIEDZIALNOŚCIĄ	X		
"NETIA" SPÓŁKA AKCYJNA			X
ORANGE POLSKA SPÓŁKA AKCYJNA		X	X
"P4 SPÓŁKA Z OGRANICZONĄ ODPOWIEDZIALNOŚCIĄ"	X		
PODLASKA SIEĆ INTERNETOWA SPÓŁKA Z OGRANICZONĄ ODPOWIEDZIALNOŚCIĄ		X	
POINT SPÓŁKA Z OGRANICZONĄ ODPOWIEDZIALNOŚCIĄ	X		
POLKOMTEL SPÓŁKA Z OGRANICZONĄ ODPOWIEDZIALNOŚCIĄ	X		
"TELEWIZJA KABLOWA, HAJNÓWKA, KIĘDYŚ, KIRYLUK" SPÓŁKA JAWNA	X	X	
T-MOBILE POLSKA SPÓŁKA AKCYJNA	X		

Podmiot	Detal	Hurt	Hurt-Detal
TOWERLINK POLAND SPÓŁKA Z OGRANICZONĄ ODPOWIEDZIALNOŚCIĄ		X	
VECTRA SPÓŁKA AKCYJNA	X		

W tabeli nr 3.1.2 przedstawiono liczbowy i procentowy podział na punkty adresowe w zależności od rodzaju zasięgu na terenie gminy.

**Tabela 3.1.2: Podział na rodzaje usług i zasięgów.**

	Liczba adresów	Udział %
Rzeczywisty	6 184	99,13%
Hurtowy (wyłącznie)	1	0,02%
Teoretyczny (wyłącznie)	1	0,02%
Brak zasięgu	52	0,83%
<b>SUMA</b>	<b>6 238</b>	<b>100%</b>

## Zasięgi sieci

W tabeli nr 3.1.3 przedstawiono liczbowo i procentowo liczbę zasięgów oraz liczbę punktów adresowych na terenie gminy w zależności od przepustowości.

**Tabela 3.1.3: Liczba zasięgów i adresów w podziale na przepustowość.**

Przepustowość [Mb/s]	Liczba zasięgów	Udział %	Liczba punktów adresowych	Udział %
2	6 046	26,26%	1	0,02%
10	216	0,94%	0	0,00%
20	10	0,04%	0	0,00%
30	1 710	7,43%	0	0,00%
40	191	0,83%	0	0,00%
50	880	3,82%	0	0,00%
60	72	0,31%	0	0,00%
70	13	0,06%	0	0,00%
80	246	1,07%	1	0,02%
90	0	0,00%	0	0,00%
100	25	0,11%	0	0,00%
200	1	0,00%	0	0,00%
300	17	0,07%	1	0,02%
400	0	0,00%	0	0,00%
500	3	0,01%	0	0,00%
600	959	4,17%	0	0,00%
700	0	0,00%	0	0,00%
800	1	0,00%	0	0,00%

Przepustowość [Mb/s]	Liczba zasięgów	Udział %	Liczba punktów adresowych	Udział %
900	3	0,01%	0	0,00%
1000	6 470	28,10%	24	0,39%
2000	0	0,00%	0	0,00%
3000	0	0,00%	0	0,00%
4000	0	0,00%	0	0,00%
5000	0	0,00%	0	0,00%
6000	0	0,00%	0	0,00%
7000	0	0,00%	0	0,00%
8000	0	0,00%	0	0,00%
9000	0	0,00%	0	0,00%
10000	6 160	26,76%	6 159	99,56%
<b>SUMA</b>	<b>23 023</b>	<b>100%</b>	<b>6 186</b>	<b>100%</b>

W tabeli nr 3.1.4 przedstawiono liczbę zasięgów w gminie w zależności od rodzaju medium.

**Tabela 3.1.4: Liczba zasięgów z podziałem na medium.**

Medium	Liczba zasięgów	Udział %
światłowodowe	12 838	55,76%
kablowe współosiowe miedziane	584	2,54%
kablowe parowe miedziane	8 642	37,54%
radiowe (FWA)	959	4,17%
<b>SUMA</b>	<b>23 023</b>	<b>100%</b>

## Plany inwestycyjne (komercyjne)

W gminie zostało zgłoszonych 0 planowanych inwestycji w punktach adresowych. Zgłoszone plany inwestycyjne przewidują objęcie w kolejnych 3 latach zasięgiem stacjonarnego dostępu do usług szerokopasmowych:

- 0 punktów adresowych znajdujących się już w zasięgu rzeczywistym;
- 0 punktów adresowych znajdujących się już w zasięgu wyłącznie hurtowym;
- 0 punktów adresowych znajdujących się już w zasięgu teoretycznym;
- 0 punktów adresowych znajdujących się w planie inwestycyjnym ze środków publicznych;
- 0 punktów adresowych znajdujących się w więcej niż jednym planie inwestycyjnym ze środków prywatnych;
- 0 punktów adresowych będących białymi plamami (bez zasięgu).

## Plany inwestycyjne realizowane ze środków publicznych

W gminie realizowane są plany inwestycyjne ze środków publicznych obejmujące 8 punktów adresowych. Realizowany jest 1 projekt z KPO i 0 projektów z FERC. Dane pochodzą z systemu SIMBA i odnoszą się do umów o dofinansowanie zawartych do dnia 31 marca 2026.

W tabeli nr 3.1.5 przedstawiono liczbę punktów adresowych na terenie gminy, objętych planami inwestycyjnymi do zrealizowania ze środków publicznych.

<b>Tabela 3.1.5: Liczba punktów adresowych ze zgłoszonymi planami inwestycyjnymi realizowanymi ze środków publicznych.</b>		
<b>Numer projektu</b>	<b>Beneficjent</b>	<b>Liczba PA</b>
KPOD.05.02-IW.06-0013/23	POINT SPÓŁKA Z OGRANICZONĄ ODPOWIEDZIALNOŚCIĄ	8
<b>SUMA</b>		<b>8</b>

## Mapa planów inwestycyjnych

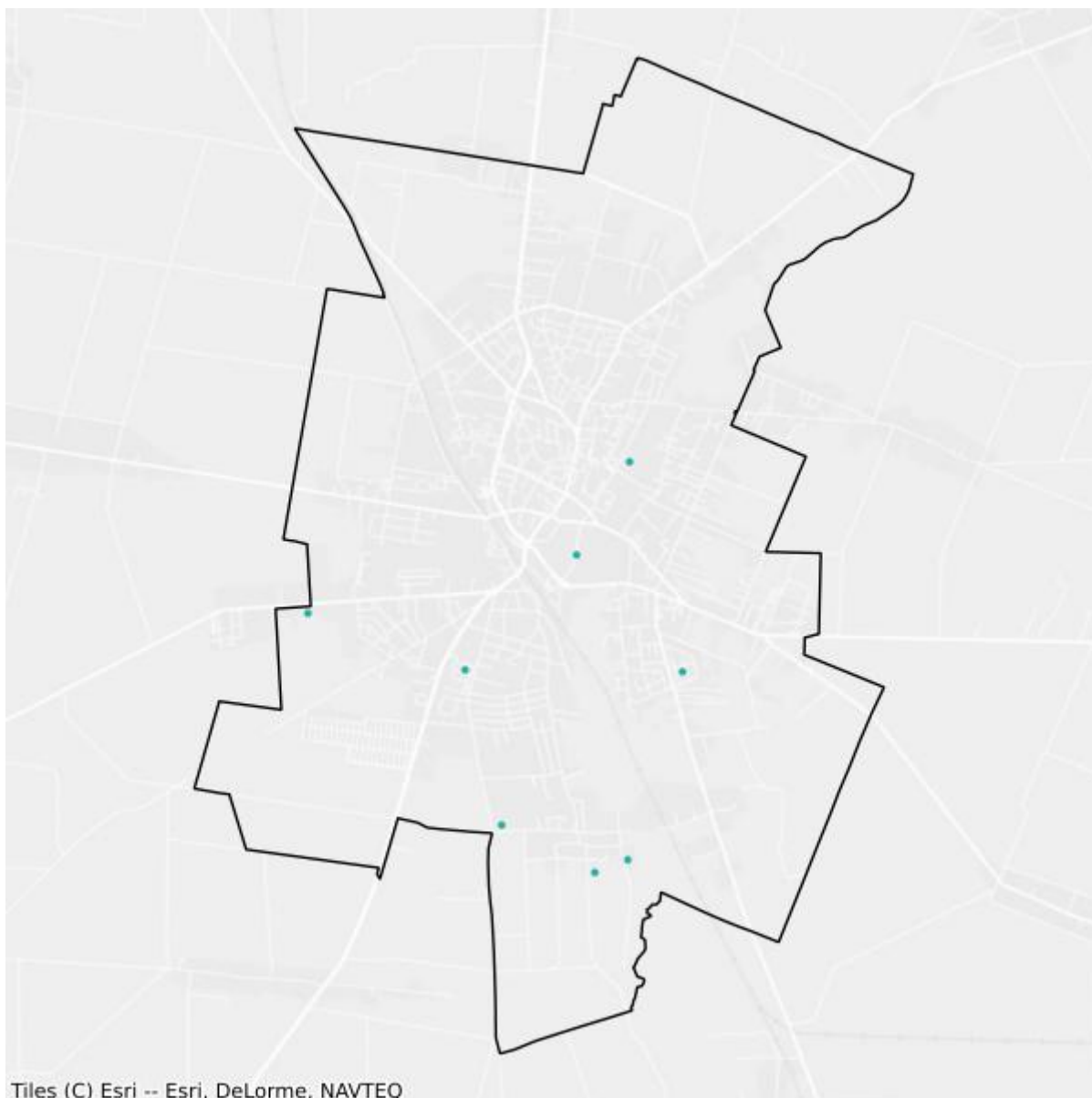

- Plany inwestycyjne realizowane ze środków prywatnych
- Plany inwestycyjne realizowane ze środków publicznych

## Mapa białych plam

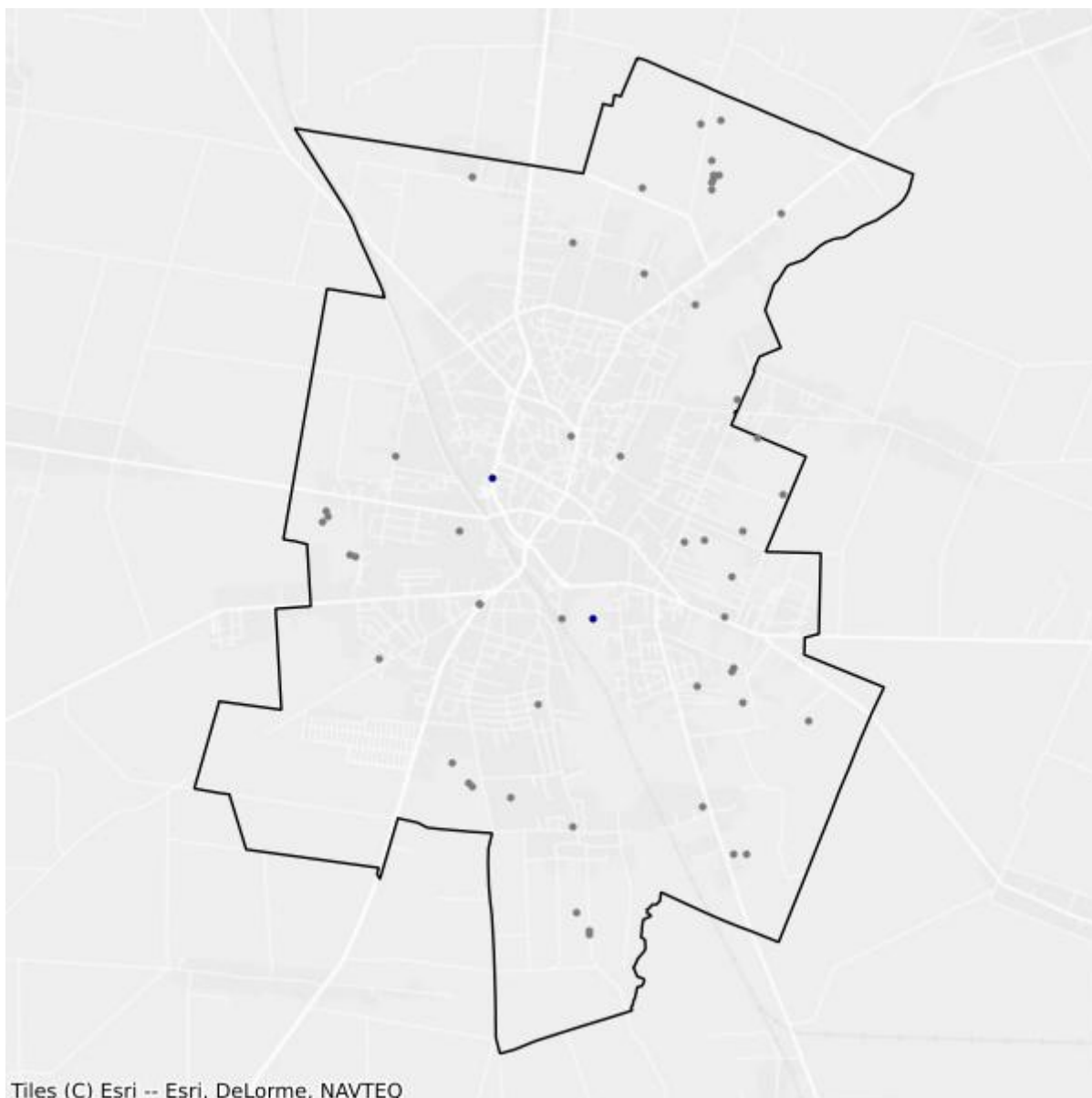

- Białe plamy
- W zasięgu poniżej 100 Mb/s

## 3.2. Gmina Brańsk

TERC: 2003021

### Statystyki ogólne

W gminie są 1 382 punkty adresowe. Na koniec marca 2026 roku w zasięgu stacjonarnego dostępu do usług szerokopasmowych było 1 377 punktów adresowych. Na wskazanym obszarze było 21 białych plam NGA, w tym 5 pozostało bez żadnego zasięgu. Od 1 stycznia 2023 do 31 marca 2026 roku obywatele zgłosili 0 zapotrzebowań na internet i 1 weryfikację danych w systemie internet.gov.pl.

W tabeli nr 3.2.1 przedstawiono przedsiębiorców telekomunikacyjnych działających na terenie gminy i świadczących usługi stacjonarnego dostępu do usług szerokopasmowych.

Tabela 3.2.1: Podmiot w zależności od rodzaju usług.			
Podmiot	Detal	Hurt	Hurt-Detal
EXATEL SPÓŁKA AKCYJNA	X		
JMDI JACEK MALESZKO	X		
KOBA SPÓŁKA Z OGRANICZONĄ ODPOWIEDZIALNOŚCIĄ	X		
NAUKOWA I AKADEMICKA SIEĆ KOMPUTEROWA - PAŃSTWOWY INSTYTUT BADAWCZY	X		
"NETIA" SPÓŁKA AKCYJNA			X
ORANGE POLSKA SPÓŁKA AKCYJNA	X	X	X
"P4 SPÓŁKA Z OGRANICZONĄ ODPOWIEDZIALNOŚCIĄ"	X		
"PC-NET" PIOTR DRZEWIECKI	X		
PODLASKA SIEĆ INTERNETOWA SPÓŁKA Z OGRANICZONĄ ODPOWIEDZIALNOŚCIĄ		X	
POINT SPÓŁKA Z OGRANICZONĄ ODPOWIEDZIALNOŚCIĄ	X		
POLKOMTEL SPÓŁKA Z OGRANICZONĄ ODPOWIEDZIALNOŚCIĄ	X		
T-MOBILE POLSKA SPÓŁKA AKCYJNA	X		

W tabeli nr 3.2.2 przedstawiono liczbowy i procentowy podział na punkty adresowe w zależności od rodzaju zasięgu na terenie gminy.

Tabela 3.2.2: Podział na rodzaje usług i zasięgów.		
	Liczba adresów	Udział %
Rzeczywisty	1 354	97,97%

	Liczba adresów	Udział %
Hurtowy (wyłącznie)	10	0,72%
Teoretyczny (wyłącznie)	13	0,94%
Brak zasięgu	5	0,36%
<b>SUMA</b>	<b>1 382</b>	<b>100%</b>

## Zasięgi sieci

W tabeli nr 3.2.3 przedstawiono liczbowo i procentowo liczbę zasięgów oraz liczbę punktów adresowych na terenie gminy w zależności od przepustowości.

Tabela 3.2.3: Liczba zasięgów i adresów w podziale na przepustowość.					
Przepustowość [Mb/s]	Liczba zasięgów	Udział %	Liczba punktów adresowych	Udział %	
2	0	0,00%	0	0,00%	
10	0	0,00%	0	0,00%	
20	0	0,00%	0	0,00%	
30	1 417	23,38%	5	0,36%	
40	246	4,06%	2	0,15%	
50	330	5,45%	4	0,29%	
60	298	4,92%	2	0,15%	
70	171	2,82%	2	0,15%	
80	4	0,07%	1	0,07%	
90	0	0,00%	0	0,00%	
100	2	0,03%	0	0,00%	
200	0	0,00%	0	0,00%	
300	0	0,00%	0	0,00%	
400	0	0,00%	0	0,00%	
500	0	0,00%	0	0,00%	
600	0	0,00%	0	0,00%	
700	0	0,00%	0	0,00%	
800	0	0,00%	0	0,00%	
900	1	0,02%	0	0,00%	
1000	3 591	59,26%	1 361	98,84%	
2000	0	0,00%	0	0,00%	
3000	0	0,00%	0	0,00%	
4000	0	0,00%	0	0,00%	
5000	0	0,00%	0	0,00%	
6000	0	0,00%	0	0,00%	
7000	0	0,00%	0	0,00%	
8000	0	0,00%	0	0,00%	

Przepustowość [Mb/s]	Liczba zasięgów	Udział %	Liczba punktów adresowych	Udział %
9000	0	0,00%	0	0,00%
10000	0	0,00%	0	0,00%
<b>SUMA</b>	<b>6 060</b>	<b>100%</b>	<b>1 377</b>	<b>100%</b>

W tabeli nr 3.2.4 przedstawiono liczbę zasięgów w gminie w zależności od rodzaju medium.

<b>Tabela 3.2.4: Liczba zasięgów z podziałem na medium.</b>		
Medium	Liczba zasięgów	Udział %
światłowodowe	3 593	59,29%
kablowe współosiowe miedziane	0	0,00%
kablowe parowe miedziane	2 285	37,71%
radiowe (FWA)	182	3,00%
<b>SUMA</b>	<b>6 060</b>	<b>100%</b>

## Plany inwestycyjne (komercyjne)

W gminie zostało zgłoszonych 111 planowanych inwestycji w punktach adresowych. Zgłoszone plany inwestycyjne przewidują objęcie w kolejnych 3 latach zasięgiem stacjonarnego dostępu do usług szerokopasmowych:

- 107 punktów adresowych znajdujących się już w zasięgu rzeczywistym;
- 0 punktów adresowych znajdujących się już w zasięgu wyłącznie hurtowym;
- 4 punkty adresowe znajdujące się już w zasięgu teoretycznym;
- 111 punktów adresowych znajdujących się w planie inwestycyjnym ze środków publicznych;
- 0 punktów adresowych znajdujących się w więcej niż jednym planie inwestycyjnym ze środków prywatnych;
- 0 punktów adresowych będących białymi plamami (bez zasięgu).

## Plany inwestycyjne realizowane ze środków publicznych

W gminie realizowane są plany inwestycyjne ze środków publicznych obejmujące 5 punktów adresowych. Realizowany jest 1 projekt z KPO i 0 projektów z FERC. Dane pochodzą z systemu SIMBA i odnoszą się do umów o dofinansowanie zawartych do dnia 31 marca 2026.

W tabeli nr 3.2.5 przedstawiono liczbę punktów adresowych na terenie gminy, objętych planami inwestycyjnymi do zrealizowania ze środków publicznych.

<b>Tabela 3.2.5: Liczba punktów adresowych ze zgłoszonymi planami inwestycyjnymi realizowanymi ze środków publicznych.</b>		
Numer projektu	Beneficjent	Liczba PA
KPOD.05.02-IW.06-0013/23	POINT SPÓŁKA Z OGRANICZONĄ ODPOWIEDZIALNOŚCIĄ	5
<b>SUMA</b>		<b>5</b>

## Mapa planów inwestycyjnych

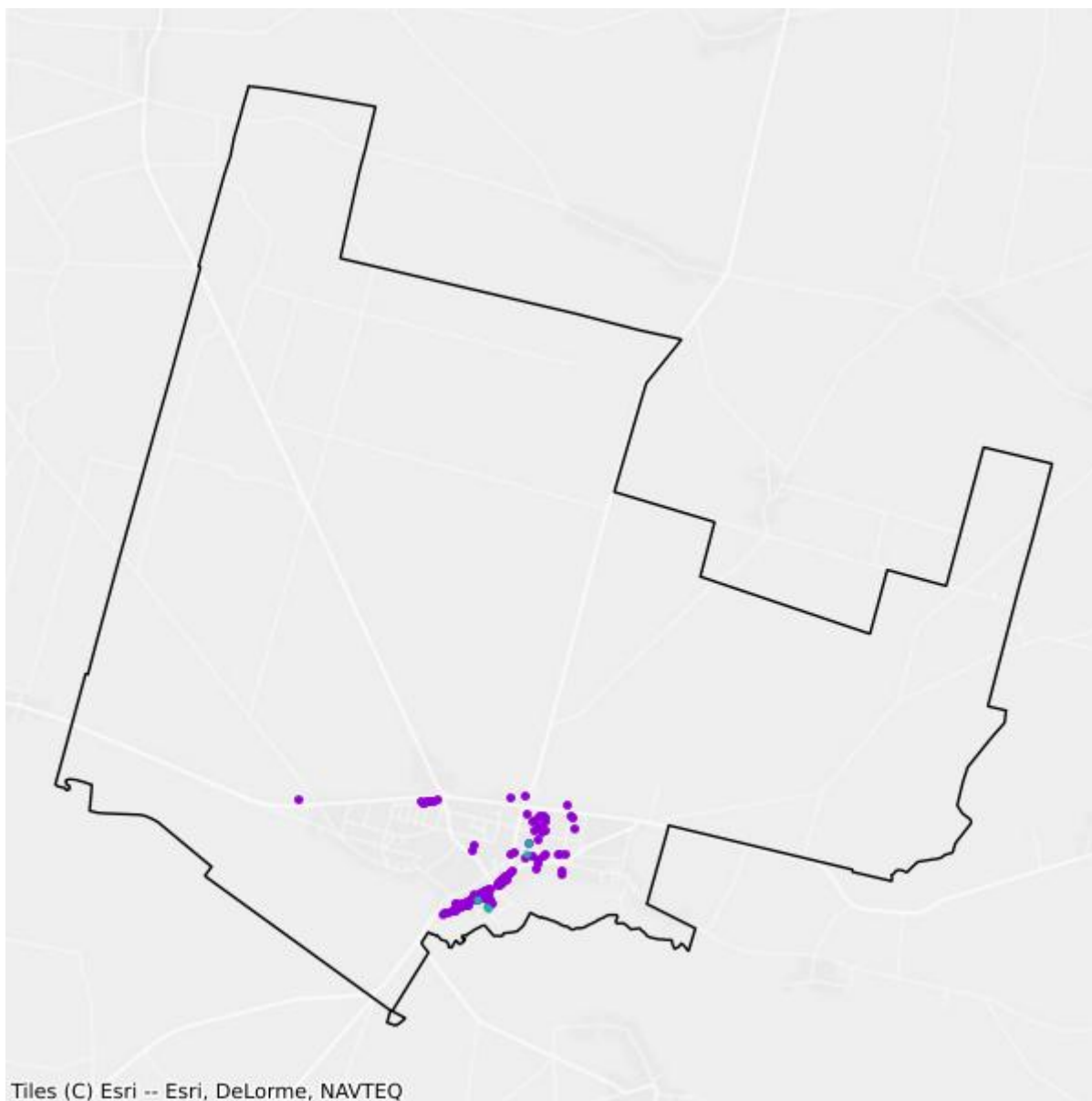

- Plany inwestycyjne realizowane ze środków prywatnych
- Plany inwestycyjne realizowane ze środków publicznych

## Mapa białych plam

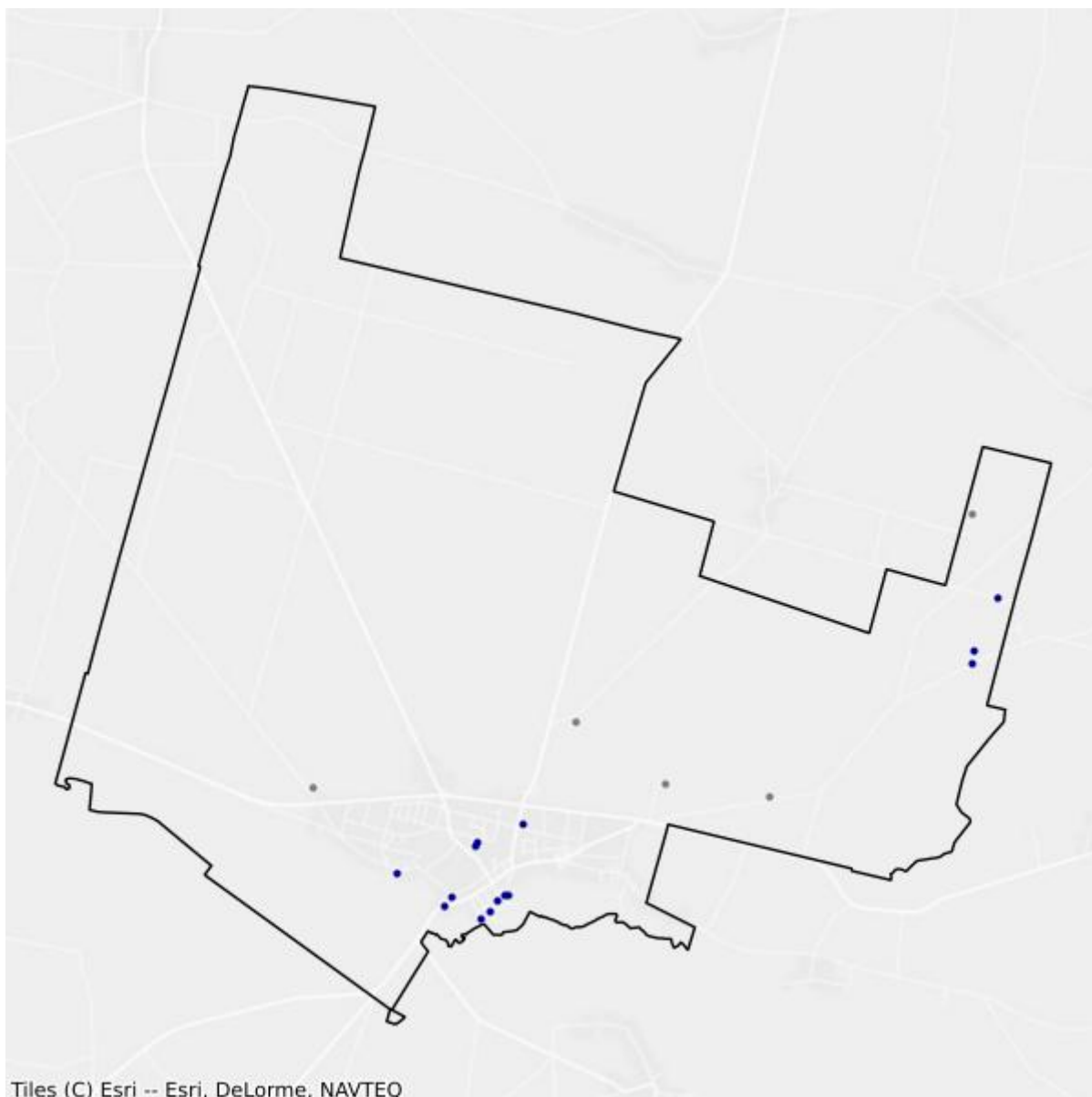

- Białe plamy
- W zasięgu poniżej 100 Mb/s

## 3.3. Gmina Bielsk Podlaski

TERC: 2003032

### Statystyki ogólne

W gminie jest 4 675 punktów adresowych. Na koniec marca 2026 roku w zasięgu stacjonarnego dostępu do usług szerokopasmowych było 4 361 punktów adresowych. Na wskazanym obszarze było 348 białych plam NGA, w tym 314 pozostało bez żadnego zasięgu. Od 1 stycznia 2023 do 31 marca 2026 roku obywatele zgłosili 41 zapotrzebowań na internet i 0 weryfikacji danych w systemie internet.gov.pl.

W tabeli nr 3.3.1 przedstawiono przedsiębiorców telekomunikacyjnych działających na terenie gminy i świadczących usługi stacjonarnego dostępu do usług szerokopasmowych.

<b>Tabela 3.3.1: Podmiot w zależności od rodzaju usług.</b>			
<b>Podmiot</b>	<b>Detal</b>	<b>Hurt</b>	<b>Hurt-Detal</b>
DARIUSZ BIELAK BIEL.NET	X		
JMDI JACEK MALESZKO	X		
KOBA SPÓŁKA Z OGRANICZONĄ ODPOWIEDZIALNOŚCIĄ	X		
NAUKOWA I AKADEMICKA SIEĆ KOMPUTEROWA - PAŃSTWOWY INSTYTUT BADAWCZY	X		
"NETIA" SPÓŁKA AKCYJNA			X
ORANGE POLSKA SPÓŁKA AKCYJNA	X	X	X
PODLASKA SIEĆ INTERNETOWA SPÓŁKA Z OGRANICZONĄ ODPOWIEDZIALNOŚCIĄ		X	
POINT SPÓŁKA Z OGRANICZONĄ ODPOWIEDZIALNOŚCIĄ	X		
POLKOMTEL SPÓŁKA Z OGRANICZONĄ ODPOWIEDZIALNOŚCIĄ	X		
TELEWIZJA KABLOWA DIPOL SPÓŁKA Z OGRANICZONĄ ODPOWIEDZIALNOŚCIĄ	X		
"TELEWIZJA KABLOWA, HAJNÓWKA, KIĘDYŚ, KIRYLUK" SPÓŁKA JAWNA	X		
TOWERLINK POLAND SPÓŁKA Z OGRANICZONĄ ODPOWIEDZIALNOŚCIĄ		X	

W tabeli nr 3.3.2 przedstawiono liczbowy i procentowy podział na punkty adresowe w zależności od rodzaju zasięgu na terenie gminy.

**Tabela 3.3.2: Podział na rodzaje usług i zasięgów.**

	<b>Liczba adresów</b>	<b>Udział %</b>
Rzeczywisty	1 882	40,26%
Hurtowy (wyłącznie)	111	2,37%
Teoretyczny (wyłącznie)	2 368	50,65%
Brak zasięgu	314	6,72%
<b>SUMA</b>	<b>4 675</b>	<b>100%</b>

## Zasięgi sieci

W tabeli nr 3.3.3 przedstawiono liczbowo i procentowo liczbę zasięgów oraz liczbę punktów adresowych na terenie gminy w zależności od przepustowości.

**Tabela 3.3.3: Liczba zasięgów i adresów w podziale na przepustowość.**

<b>Przepustowość [Mb/s]</b>	<b>Liczba zasięgów</b>	<b>Udział %</b>	<b>Liczba punktów adresowych</b>	<b>Udział %</b>
2	144	1,84%	0	0,00%
10	0	0,00%	0	0,00%
20	0	0,00%	0	0,00%
30	299	3,82%	16	0,37%
40	134	1,71%	7	0,16%
50	94	1,20%	3	0,07%
60	139	1,77%	3	0,07%
70	77	0,98%	5	0,11%
80	41	0,52%	0	0,00%
90	0	0,00%	0	0,00%
100	2	0,03%	0	0,00%
200	0	0,00%	0	0,00%
300	0	0,00%	0	0,00%
400	0	0,00%	0	0,00%
500	0	0,00%	0	0,00%
600	4	0,05%	0	0,00%
700	0	0,00%	0	0,00%
800	0	0,00%	0	0,00%
900	309	3,94%	2	0,05%
1000	5 340	68,16%	3 074	70,49%
2000	1	0,01%	1	0,02%
3000	0	0,00%	0	0,00%
4000	0	0,00%	0	0,00%
5000	0	0,00%	0	0,00%
6000	0	0,00%	0	0,00%

Przepustowość [Mb/s]	Liczba zasięgów	Udział %	Liczba punktów adresowych	Udział %
7000	0	0,00%	0	0,00%
8000	0	0,00%	0	0,00%
9000	0	0,00%	0	0,00%
10000	1 250	15,96%	1 250	28,66%
<b>SUMA</b>	<b>7 834</b>	<b>100%</b>	<b>4 361</b>	<b>100%</b>

W tabeli nr 3.3.4 przedstawiono liczbę zasięgów w gminie w zależności od rodzaju medium.

<b>Tabela 3.3.4: Liczba zasięgów z podziałem na medium.</b>		
Medium	Liczba zasięgów	Udział %
światłowodowe	6 906	88,15%
kablowe współosiowe miedziane	0	0,00%
kablowe parowe miedziane	884	11,28%
radiowe (FWA)	44	0,56%
<b>SUMA</b>	<b>7 834</b>	<b>100%</b>

## Plany inwestycyjne (komercyjne)

W gminie została zgłoszona 1 planowana inwestycja w punkcie adresowym. Zgłoszone plany inwestycyjne przewidują objęcie w kolejnych 3 latach zasięgiem stacjonarnego dostępu do usług szerokopasmowych:

- 1 punkt adresowy znajdujący się już w zasięgu rzeczywistym;
- 0 punktów adresowych znajdujących się już w zasięgu wyłącznie hurtowym;
- 0 punktów adresowych znajdujących się już w zasięgu teoretycznym;
- 1 punkt adresowy znajdujący się w planie inwestycyjnym ze środków publicznych;
- 0 punktów adresowych znajdujących się w więcej niż jednym planie inwestycyjnym ze środków prywatnych;
- 0 punktów adresowych będących białymi plamami (bez zasięgu).

## Plany inwestycyjne realizowane ze środków publicznych

W gminie realizowane są plany inwestycyjne ze środków publicznych obejmujące 2 532 punkty adresowe. Realizowany jest 1 projekt z KPO i 0 projektów z FERC. Dane pochodzą z systemu SIMBA i odnoszą się do umów o dofinansowanie zawartych do dnia 31 marca 2026.

W tabeli nr 3.3.5 przedstawiono liczbę punktów adresowych na terenie gminy, objętych planami inwestycyjnymi do zrealizowania ze środków publicznych.

**Tabela 3.3.5: Liczba punktów adresowych ze zgłoszonymi planami inwestycyjnymi realizowanymi ze środków publicznych.**

Numer projektu	Beneficjent	Liczba PA
KPOD.05.02-IW.06-0013/23	POINT SPÓŁKA Z OGRANICZONĄ ODPOWIEDZIALNOŚCIĄ	2 532
<b>SUMA</b>		<b>2 532</b>

## Mapa planów inwestycyjnych

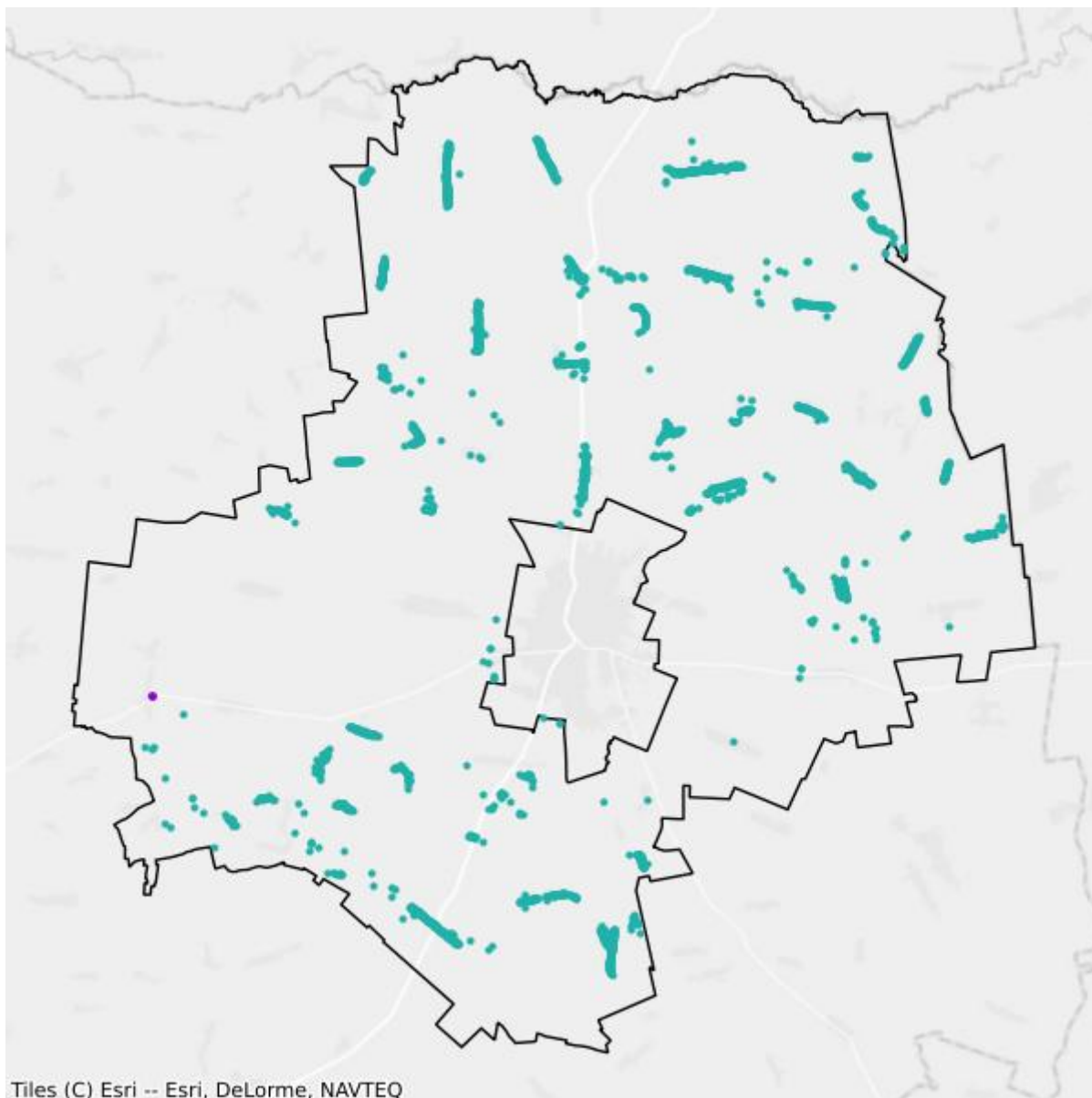

- Plany inwestycyjne realizowane ze środków prywatnych
- Plany inwestycyjne realizowane ze środków publicznych

## Mapa białych plam

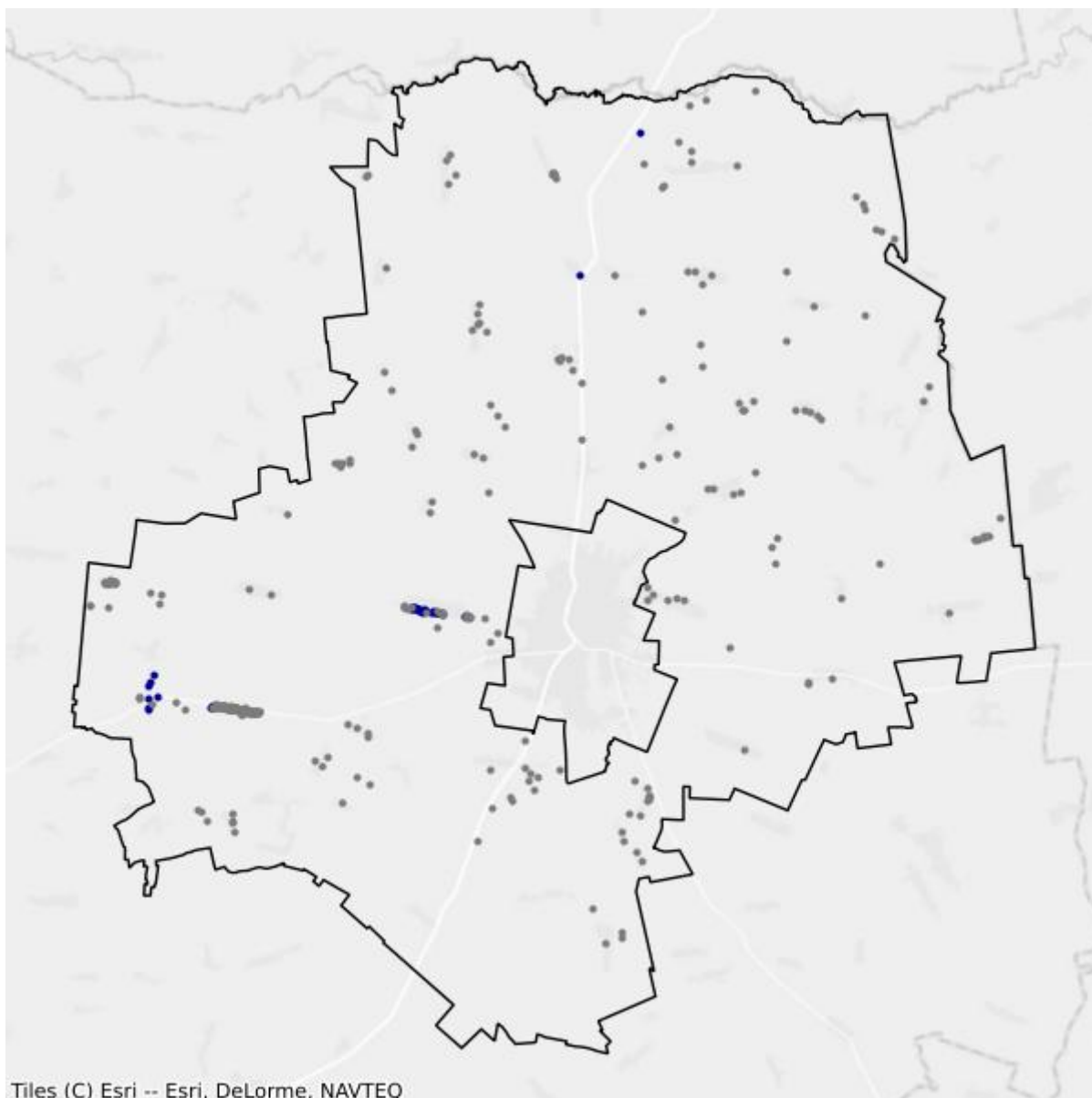

- Białe plamy
- W zasięgu poniżej 100 Mb/s

## 3.4. Gmina Boćki

TERC: 2003042

### Statystyki ogólne

W gminie jest 2 277 punktów adresowych. Na koniec marca 2026 roku w zasięgu stacjonarnego dostępu do usług szerokopasmowych było 2 226 punktów adresowych. Na wskazanym obszarze było 98 białych plam NGA, w tym 51 pozostało bez żadnego zasięgu. Od 1 stycznia 2023 do 31 marca 2026 roku obywatele zgłosili 12 zapotrzebowań na internet i 0 weryfikacji danych w systemie internet.gov.pl.

W tabeli nr 3.4.1 przedstawiono przedsiębiorców telekomunikacyjnych działających na terenie gminy i świadczących usługi stacjonarnego dostępu do usług szerokopasmowych.

<b>Tabela 3.4.1: Podmiot w zależności od rodzaju usług.</b>			
<b>Podmiot</b>	<b>Detal</b>	<b>Hurt</b>	<b>Hurt-Detal</b>
EXATEL SPÓŁKA AKCYJNA	X		
KOBA SPÓŁKA Z OGRANICZONĄ ODPOWIEDZIALNOŚCIĄ	X		
LANDTECH SPÓŁKA Z OGRANICZONĄ ODPOWIEDZIALNOŚCIĄ	X		
MARCIN STĄPÓR STA KOM	X		
NAUKOWA I AKADEMICKA SIEĆ KOMPUTEROWA - PAŃSTWOWY INSTYTUT BADAWCZY	X		
"NETIA" SPÓŁKA AKCYJNA			X
ORANGE POLSKA SPÓŁKA AKCYJNA		X	X
"P4 SPÓŁKA Z OGRANICZONĄ ODPOWIEDZIALNOŚCIĄ"	X		
PODLASKA SIEĆ INTERNETOWA SPÓŁKA Z OGRANICZONĄ ODPOWIEDZIALNOŚCIĄ		X	
POINT SPÓŁKA Z OGRANICZONĄ ODPOWIEDZIALNOŚCIĄ	X		
POLKOMTEL SPÓŁKA Z OGRANICZONĄ ODPOWIEDZIALNOŚCIĄ	X		

W tabeli nr 3.4.2 przedstawiono liczbowy i procentowy podział na punkty adresowe w zależności od rodzaju zasięgu na terenie gminy.

<b>Tabela 3.4.2: Podział na rodzaje usług i zasięgów.</b>		
	<b>Liczba adresów</b>	<b>Udział %</b>
Rzeczywisty	1 296	56,92%
Hurtowy (wyłącznie)	81	3,56%

	<b>Liczba adresów</b>	<b>Udział %</b>
Teoretyczny (wyłącznie)	849	37,29%
Brak zasięgu	51	2,24%
<b>SUMA</b>	<b>2 277</b>	<b>100%</b>

## Zasięgi sieci

W tabeli nr 3.4.3 przedstawiono liczbowo i procentowo liczbę zasięgów oraz liczbę punktów adresowych na terenie gminy w zależności od przepustowości.

<b>Tabela 3.4.3: Liczba zasięgów i adresów w podziale na przepustowość.</b>				
<b>Przepustowość [Mb/s]</b>	<b>Liczba zasięgów</b>	<b>Udział %</b>	<b>Liczba punktów adresowych</b>	<b>Udział %</b>
2	0	0,00%	0	0,00%
10	0	0,00%	0	0,00%
20	0	0,00%	0	0,00%
30	887	17,71%	29	1,30%
40	233	4,65%	11	0,49%
50	323	6,45%	5	0,22%
60	78	1,56%	2	0,09%
70	45	0,90%	0	0,00%
80	8	0,16%	0	0,00%
90	0	0,00%	0	0,00%
100	3	0,06%	0	0,00%
200	0	0,00%	0	0,00%
300	0	0,00%	0	0,00%
400	0	0,00%	0	0,00%
500	0	0,00%	0	0,00%
600	0	0,00%	0	0,00%
700	0	0,00%	0	0,00%
800	0	0,00%	0	0,00%
900	0	0,00%	0	0,00%
1000	3 432	68,52%	2 179	97,89%
2000	0	0,00%	0	0,00%
3000	0	0,00%	0	0,00%
4000	0	0,00%	0	0,00%
5000	0	0,00%	0	0,00%
6000	0	0,00%	0	0,00%
7000	0	0,00%	0	0,00%
8000	0	0,00%	0	0,00%
9000	0	0,00%	0	0,00%

Przepustowość [Mb/s]	Liczba zasięgów	Udział %	Liczba punktów adresowych	Udział %
10000	0	0,00%	0	0,00%
<b>SUMA</b>	<b>5 009</b>	<b>100%</b>	<b>2 226</b>	<b>100%</b>

W tabeli nr 3.4.4 przedstawiono liczbę zasięgów w gminie w zależności od rodzaju medium.

<b>Tabela 3.4.4: Liczba zasięgów z podziałem na medium.</b>		
Medium	Liczba zasięgów	Udział %
światłowodowe	3 434	68,56%
kablowe współosiowe miedziane	0	0,00%
kablowe parowe miedziane	1 344	26,83%
radiowe (FWA)	231	4,61%
<b>SUMA</b>	<b>5 009</b>	<b>100%</b>

## Plany inwestycyjne (komercyjne)

W gminie została zgłoszona 1 planowana inwestycja w punkcie adresowym. Zgłoszone plany inwestycyjne przewidują objęcie w kolejnych 3 latach zasięgiem stacjonarnego dostępu do usług szerokopasmowych:

- 1 punkt adresowy znajdujący się już w zasięgu rzeczywistym;
- 0 punktów adresowych znajdujących się już w zasięgu wyłącznie hurtowym;
- 0 punktów adresowych znajdujących się już w zasięgu teoretycznym;
- 1 punkt adresowy znajdujący się w planie inwestycyjnym ze środków publicznych;
- 0 punktów adresowych znajdujących się w więcej niż jednym planie inwestycyjnym ze środków prywatnych;
- 0 punktów adresowych będących białymi plamami (bez zasięgu).

## Plany inwestycyjne realizowane ze środków publicznych

W gminie realizowane są plany inwestycyjne ze środków publicznych obejmujące 498 punktów adresowych. Realizowany jest 1 projekt z KPO i 0 projektów z FER. Dane pochodzą z systemu SIMBA i odnoszą się do umów o dofinansowanie zawartych do dnia 31 marca 2026.

W tabeli nr 3.4.5 przedstawiono liczbę punktów adresowych na terenie gminy, objętych planami inwestycyjnymi do zrealizowania ze środków publicznych.

<b>Tabela 3.4.5: Liczba punktów adresowych ze zgłoszonymi planami inwestycyjnymi realizowanymi ze środków publicznych.</b>		
Numer projektu	Beneficjent	Liczba PA
KPOD.05.02-IW.06-0013/23	POINT SPÓŁKA Z OGRANICZONĄ ODPOWIEDZIALNOŚCIĄ	498
<b>SUMA</b>		<b>498</b>

## Mapa planów inwestycyjnych

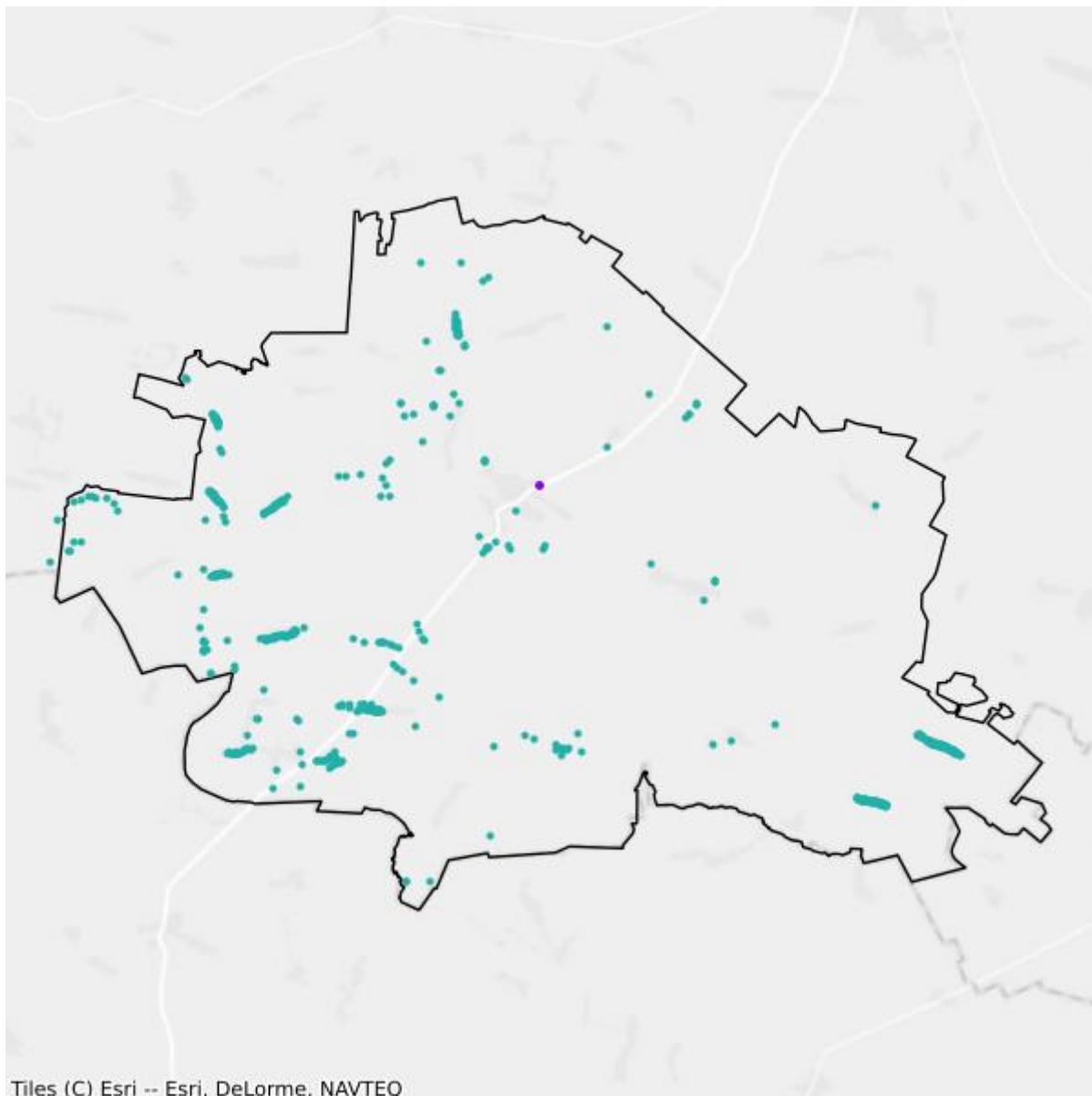

- Plany inwestycyjne realizowane ze środków prywatnych
- Plany inwestycyjne realizowane ze środków publicznych

## Mapa białych plam

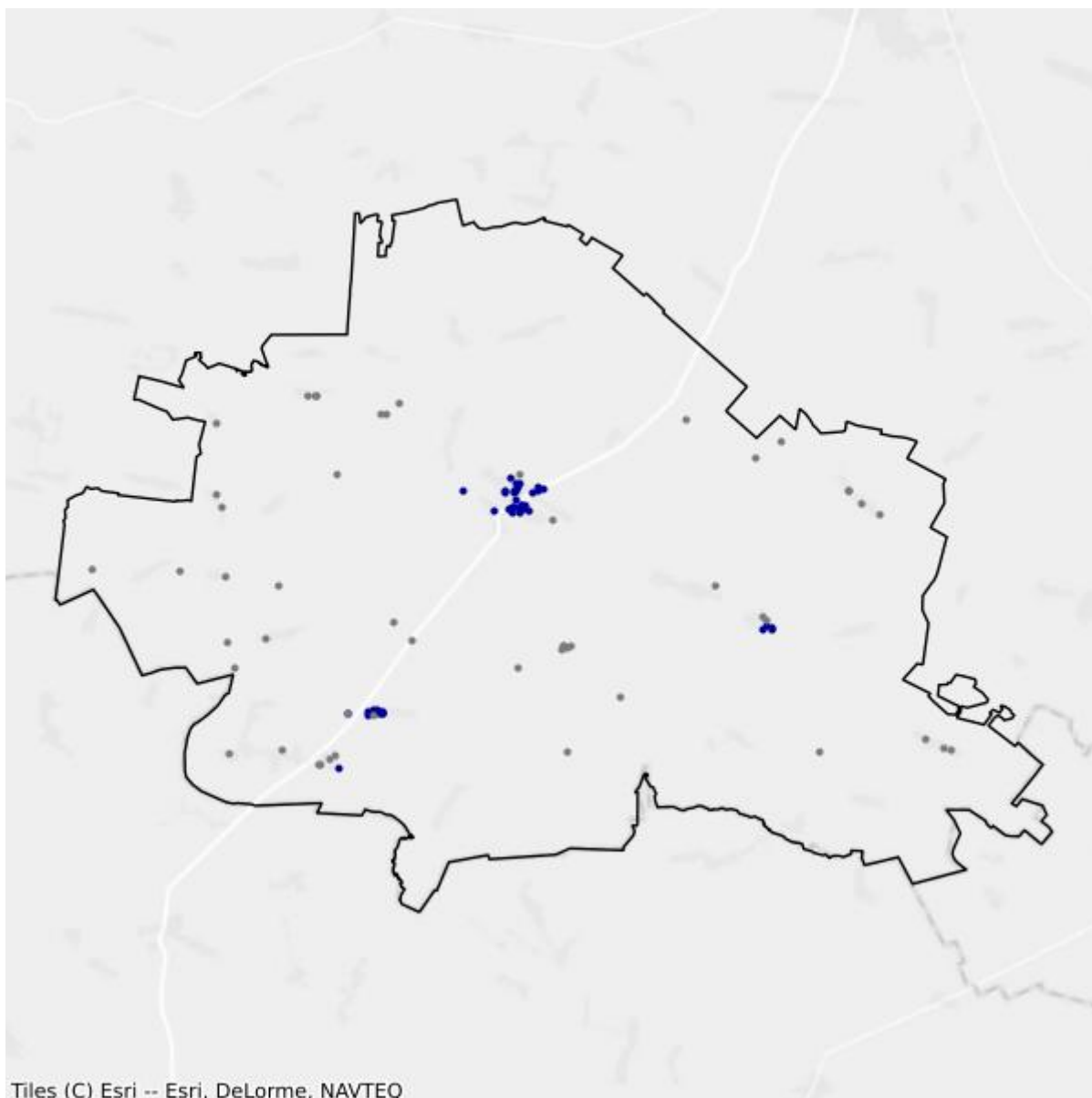

- Białe plamy
- W zasięgu poniżej 100 Mb/s

## 3.5. Gmina Brańsk

TERC: 2003052

### Statystyki ogólne

W gminie są 2 622 punkty adresowe. Na koniec marca 2026 roku w zasięgu stacjonarnego dostępu do usług szerokopasmowych było 2 467 punktów adresowych. Na wskazanym obszarze było 170 białych plam NGA, w tym 155 pozostało bez żadnego zasięgu. Od 1 stycznia 2023 do 31 marca 2026 roku obywatele zgłosili 10 zapotrzebowań na internet i 0 weryfikacji danych w systemie internet.gov.pl.

W tabeli nr 3.5.1 przedstawiono przedsiębiorców telekomunikacyjnych działających na terenie gminy i świadczących usługi stacjonarnego dostępu do usług szerokopasmowych.

Tabela 3.5.1: Podmiot w zależności od rodzaju usług.			
Podmiot	Detal	Hurt	Hurt-Detal
JMDI JACEK MALESZKO	X		
KOBA SPÓŁKA Z OGRANICZONĄ ODPOWIEDZIALNOŚCIĄ	X		
NAUKOWA I AKADEMICKA SIEĆ KOMPUTEROWA - PAŃSTWOWY INSTYTUT BADAWCZY	X		
"NETIA" SPÓŁKA AKCYJNA			X
ORANGE POLSKA SPÓŁKA AKCYJNA	X	X	X
"P4 SPÓŁKA Z OGRANICZONĄ ODPOWIEDZIALNOŚCIĄ"	X		
PODLASKA SIEĆ INTERNETOWA SPÓŁKA Z OGRANICZONĄ ODPOWIEDZIALNOŚCIĄ		X	
POINT SPÓŁKA Z OGRANICZONĄ ODPOWIEDZIALNOŚCIĄ	X		
POLKOMTEL SPÓŁKA Z OGRANICZONĄ ODPOWIEDZIALNOŚCIĄ	X		

W tabeli nr 3.5.2 przedstawiono liczbowy i procentowy podział na punkty adresowe w zależności od rodzaju zasięgu na terenie gminy.

Tabela 3.5.2: Podział na rodzaje usług i zasięgów.		
	Liczba adresów	Udział %
Rzeczywisty	1 756	66,97%
Hurtowy (wyłącznie)	25	0,95%
Teoretyczny (wyłącznie)	686	26,16%

	<b>Liczba adresów</b>	<b>Udział %</b>
Brak zasięgu	155	5,91%
<b>SUMA</b>	<b>2 622</b>	<b>100%</b>

## Zasięgi sieci

W tabeli nr 3.5.3 przedstawiono liczbowo i procentowo liczbę zasięgów oraz liczbę punktów adresowych na terenie gminy w zależności od przepustowości.

<b>Tabela 3.5.3: Liczba zasięgów i adresów w podziale na przepustowość.</b>					
<b>Przepustowość [Mb/s]</b>	<b>Liczba zasięgów</b>	<b>Udział %</b>	<b>Liczba punktów adresowych</b>	<b>Udział %</b>	
2	0	0,00%	0	0,00%	
10	0	0,00%	0	0,00%	
20	0	0,00%	0	0,00%	
30	108	1,72%	1	0,04%	
40	155	2,47%	6	0,24%	
50	307	4,90%	2	0,08%	
60	87	1,39%	4	0,16%	
70	93	1,48%	1	0,04%	
80	4	0,06%	1	0,04%	
90	0	0,00%	0	0,00%	
100	4	0,06%	0	0,00%	
200	0	0,00%	0	0,00%	
300	0	0,00%	0	0,00%	
400	0	0,00%	0	0,00%	
500	0	0,00%	0	0,00%	
600	0	0,00%	0	0,00%	
700	0	0,00%	0	0,00%	
800	0	0,00%	0	0,00%	
900	1 431	22,84%	21	0,85%	
1000	4 075	65,05%	2 431	98,54%	
2000	0	0,00%	0	0,00%	
3000	0	0,00%	0	0,00%	
4000	0	0,00%	0	0,00%	
5000	0	0,00%	0	0,00%	
6000	0	0,00%	0	0,00%	
7000	0	0,00%	0	0,00%	
8000	0	0,00%	0	0,00%	
9000	0	0,00%	0	0,00%	

Przepustowość [Mb/s]	Liczba zasięgów	Udział %	Liczba punktów adresowych	Udział %
10000	0	0,00%	0	0,00%
<b>SUMA</b>	<b>6 264</b>	<b>100%</b>	<b>2 467</b>	<b>100%</b>

W tabeli nr 3.5.4 przedstawiono liczbę zasięgów w gminie w zależności od rodzaju medium.

<b>Tabela 3.5.4: Liczba zasięgów z podziałem na medium.</b>		
Medium	Liczba zasięgów	Udział %
światłowodowe	5 510	87,96%
kablowe współosiowe miedziane	0	0,00%
kablowe parowe miedziane	536	8,56%
radiowe (FWA)	218	3,48%
<b>SUMA</b>	<b>6 264</b>	<b>100%</b>

## Plany inwestycyjne (komercyjne)

W gminie zostało zgłoszonych 112 planowanych inwestycji w punktach adresowych. Zgłoszone plany inwestycyjne przewidują objęcie w kolejnych 3 latach zasięgiem stacjonarnego dostępu do usług szerokopasmowych:

- 95 punktów adresowych znajdujących się już w zasięgu rzeczywistym;
- 8 punktów adresowych znajdujących się już w zasięgu wyłącznie hurtowym;
- 8 punktów adresowych znajdujących się już w zasięgu teoretycznym;
- 112 punktów adresowych znajdujących się w planie inwestycyjnym ze środków publicznych;
- 0 punktów adresowych znajdujących się w więcej niż jednym planie inwestycyjnym ze środków prywatnych;
- 1 punkt adresowy będący białą plamą (bez zasięgu).

## Plany inwestycyjne realizowane ze środków publicznych

W gminie realizowane są plany inwestycyjne ze środków publicznych obejmujące 437 punktów adresowych. Realizowany jest 1 projekt z KPO i 0 projektów z FERC. Dane pochodzą z systemu SIMBA i odnoszą się do umów o dofinansowanie zawartych do dnia 31 marca 2026.

W tabeli nr 3.5.5 przedstawiono liczbę punktów adresowych na terenie gminy, objętych planami inwestycyjnymi do zrealizowania ze środków publicznych.

<b>Tabela 3.5.5: Liczba punktów adresowych ze zgłoszonymi planami inwestycyjnymi realizowanymi ze środków publicznych.</b>		
Numer projektu	Beneficjent	Liczba PA
KPOD.05.02-IW.06-0013/23	POINT SPÓŁKA Z OGRANICZONĄ ODPOWIEDZIALNOŚCIĄ	437
<b>SUMA</b>		<b>437</b>

## Mapa planów inwestycyjnych

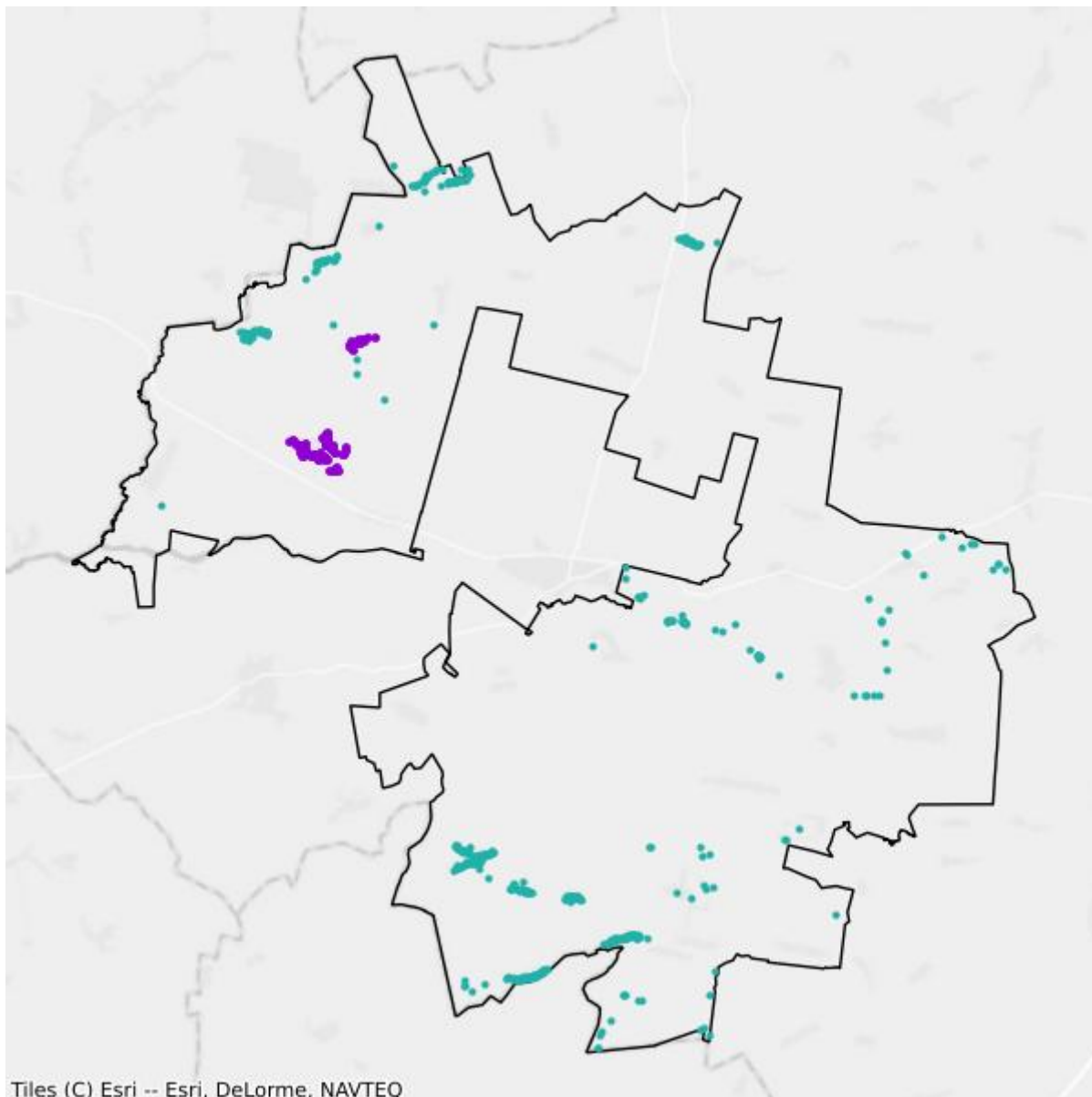

- Plany inwestycyjne realizowane ze środków prywatnych
- Plany inwestycyjne realizowane ze środków publicznych

## Mapa białych plam

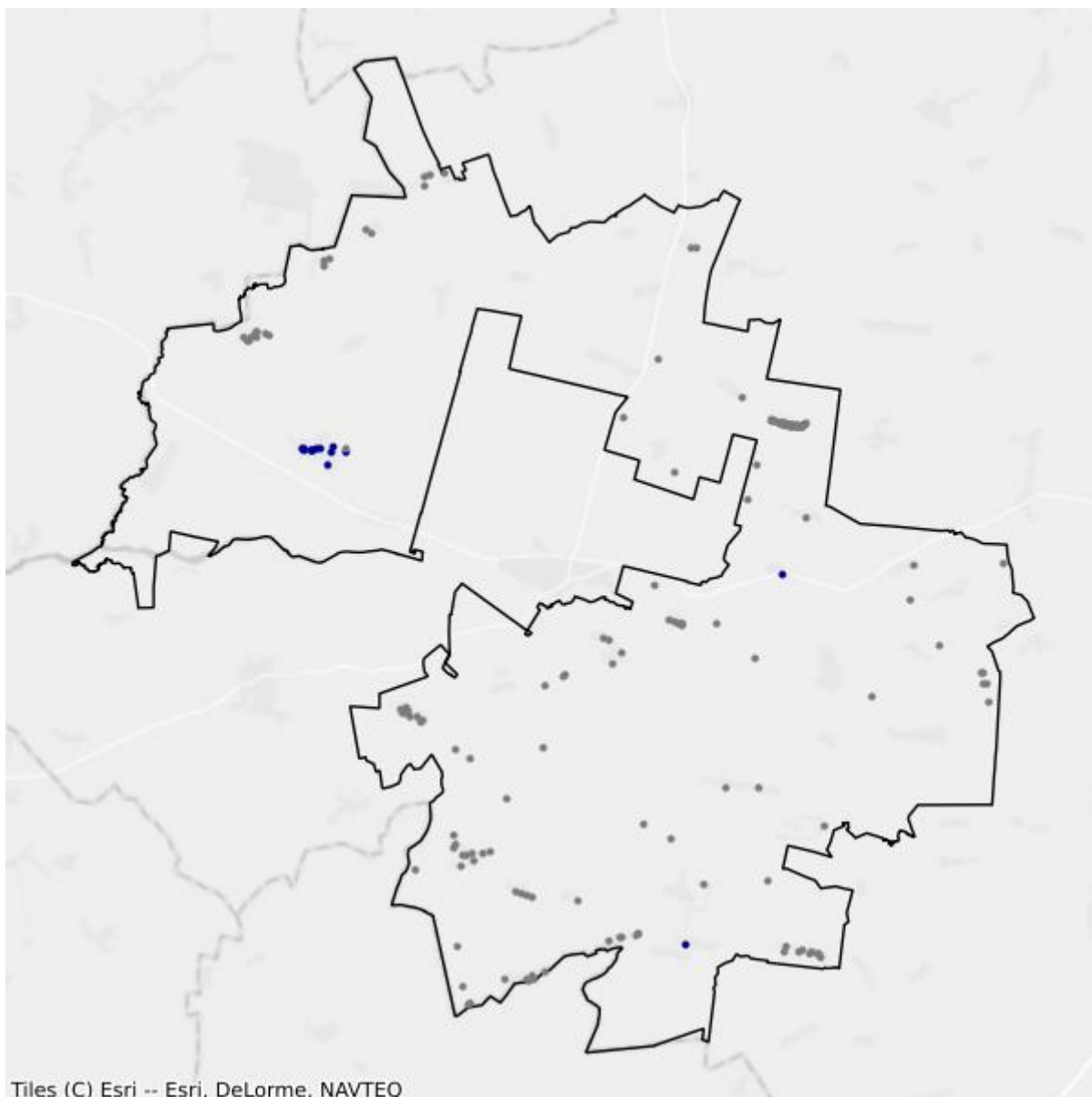

- Białe plamy
- W zasięgu poniżej 100 Mb/s

## 3.6. Gmina Orla

TERC: 2003062

### Statystyki ogólne

W gminie są 2 194 punkty adresowe. Na koniec marca 2026 roku w zasięgu stacjonarnego dostępu do usług szerokopasmowych były 2 133 punkty adresowe. Na wskazanym obszarze było 91 białych plam NGA, w tym 61 pozostało bez żadnego zasięgu. Od 1 stycznia 2023 do 31 marca 2026 roku obywatele zgłosili 18 zapotrzebowań na internet i 0 weryfikacji danych w systemie internet.gov.pl.

W tabeli nr 3.6.1 przedstawiono przedsiębiorców telekomunikacyjnych działających na terenie gminy i świadczących usługi stacjonarnego dostępu do usług szerokopasmowych.

<b>Tabela 3.6.1: Podmiot w zależności od rodzaju usług.</b>			
<b>Podmiot</b>	<b>Detal</b>	<b>Hurt</b>	<b>Hurt-Detal</b>
DARIUSZ BIELAK BIEL.NET	X		
EXATEL SPÓŁKA AKCYJNA	X		
JMDI JACEK MALESZKO	X		
KOBA SPÓŁKA Z OGRANICZONĄ ODPOWIEDZIALNOŚCIĄ	X		
NAUKOWA I AKADEMICKA SIEĆ KOMPUTEROWA - PAŃSTWOWY INSTYTUT BADAWCZY	X		
"NETIA" SPÓŁKA AKCYJNA			X
ORANGE POLSKA SPÓŁKA AKCYJNA	X	X	X
"P4 SPÓŁKA Z OGRANICZONĄ ODPOWIEDZIALNOŚCIĄ"	X		
PODLASKA SIEĆ INTERNETOWA SPÓŁKA Z OGRANICZONĄ ODPOWIEDZIALNOŚCIĄ		X	
POINT SPÓŁKA Z OGRANICZONĄ ODPOWIEDZIALNOŚCIĄ	X		
POLKOMTEL SPÓŁKA Z OGRANICZONĄ ODPOWIEDZIALNOŚCIĄ	X		
T-MOBILE POLSKA SPÓŁKA AKCYJNA	X		
VERIZON POLSKA SPÓŁKA Z OGRANICZONĄ ODPOWIEDZIALNOŚCIĄ	X		

W tabeli nr 3.6.2 przedstawiono liczbowy i procentowy podział na punkty adresowe w zależności od rodzaju zasięgu na terenie gminy.

**Tabela 3.6.2: Podział na rodzaje usług i zasięgów.**

	<b>Liczba adresów</b>	<b>Udział %</b>
Rzeczywisty	1 199	54,65%
Hurtowy (wyłącznie)	69	3,14%
Teoretyczny (wyłącznie)	865	39,43%
Brak zasięgu	61	2,78%
<b>SUMA</b>	<b>2 194</b>	<b>100%</b>

## Zasięgi sieci

W tabeli nr 3.6.3 przedstawiono liczbowo i procentowo liczbę zasięgów oraz liczbę punktów adresowych na terenie gminy w zależności od przepustowości.

**Tabela 3.6.3: Liczba zasięgów i adresów w podziale na przepustowość.**

<b>Przepustowość [Mb/s]</b>	<b>Liczba zasięgów</b>	<b>Udział %</b>	<b>Liczba punktów adresowych</b>	<b>Udział %</b>
2	0	0,00%	0	0,00%
10	0	0,00%	0	0,00%
20	0	0,00%	0	0,00%
30	360	7,08%	5	0,23%
40	258	5,07%	5	0,23%
50	483	9,50%	3	0,14%
60	285	5,60%	14	0,66%
70	99	1,95%	3	0,14%
80	15	0,29%	0	0,00%
90	0	0,00%	0	0,00%
100	4	0,08%	0	0,00%
200	0	0,00%	0	0,00%
300	0	0,00%	0	0,00%
400	0	0,00%	0	0,00%
500	0	0,00%	0	0,00%
600	0	0,00%	0	0,00%
700	0	0,00%	0	0,00%
800	0	0,00%	0	0,00%
900	44	0,87%	9	0,42%
1000	3 537	69,56%	2 094	98,17%
2000	0	0,00%	0	0,00%
3000	0	0,00%	0	0,00%
4000	0	0,00%	0	0,00%
5000	0	0,00%	0	0,00%
6000	0	0,00%	0	0,00%

Przepustowość [Mb/s]	Liczba zasięgów	Udział %	Liczba punktów adresowych	Udział %
7000	0	0,00%	0	0,00%
8000	0	0,00%	0	0,00%
9000	0	0,00%	0	0,00%
10000	0	0,00%	0	0,00%
<b>SUMA</b>	<b>5 085</b>	<b>100%</b>	<b>2 133</b>	<b>100%</b>

W tabeli nr 3.6.4 przedstawiono liczbę zasięgów w gminie w zależności od rodzaju medium.

<b>Tabela 3.6.4: Liczba zasięgów z podziałem na medium.</b>		
Medium	Liczba zasięgów	Udział %
światłowodowe	3 583	70,46%
kablowe współosiowe miedziane	0	0,00%
kablowe parowe miedziane	1 190	23,40%
radiowe (FWA)	312	6,14%
<b>SUMA</b>	<b>5 085</b>	<b>100%</b>

## Plany inwestycyjne (komercyjne)

W gminie zostały zgłoszone 2 planowane inwestycje w punktach adresowych. Zgłoszone plany inwestycyjne przewidują objęcie w kolejnych 3 latach zasięgiem stacjonarnego dostępu do usług szerokopasmowych:

- 0 punktów adresowych znajdujących się już w zasięgu rzeczywistym;
- 0 punktów adresowych znajdujących się już w zasięgu wyłącznie hurtowym;
- 2 punkty adresowe znajdujące się już w zasięgu teoretycznym;
- 2 punkty adresowe znajdujące się w planie inwestycyjnym ze środków publicznych;
- 0 punktów adresowych znajdujących się w więcej niż jednym planie inwestycyjnym ze środków prywatnych;
- 0 punktów adresowych będących białymi plamami (bez zasięgu).

## Plany inwestycyjne realizowane ze środków publicznych

W gminie realizowane są plany inwestycyjne ze środków publicznych obejmujące 797 punktów adresowych. Realizowany jest 1 projekt z KPO i 0 projektów z FERC. Dane pochodzą z systemu SIMBA i odnoszą się do umów o dofinansowanie zawartych do dnia 31 marca 2026.

W tabeli nr 3.6.5 przedstawiono liczbę punktów adresowych na terenie gminy, objętych planami inwestycyjnymi do zrealizowania ze środków publicznych.

**Tabela 3.6.5: Liczba punktów adresowych ze zgłoszonymi planami inwestycyjnymi realizowanymi ze środków publicznych.**

Numer projektu	Beneficjent	Liczba PA
KPOD.05.02-IW.06-0013/23	POINT SPÓŁKA Z OGRANICZONĄ ODPOWIEDZIALNOŚCIĄ	797
<b>SUMA</b>		<b>797</b>

## Mapa planów inwestycyjnych

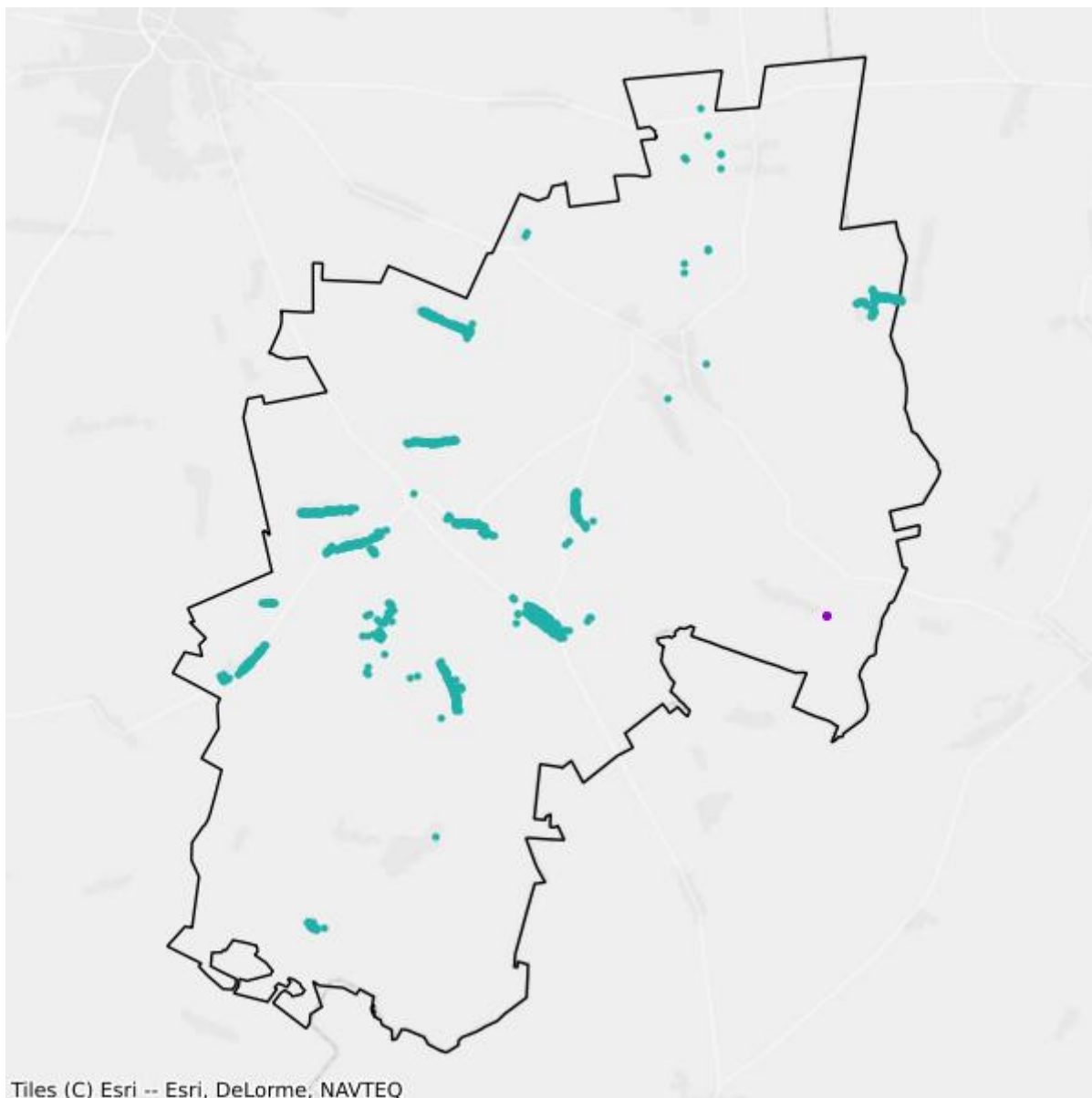

- Plany inwestycyjne realizowane ze środków prywatnych
- Plany inwestycyjne realizowane ze środków publicznych

## Mapa białych plam

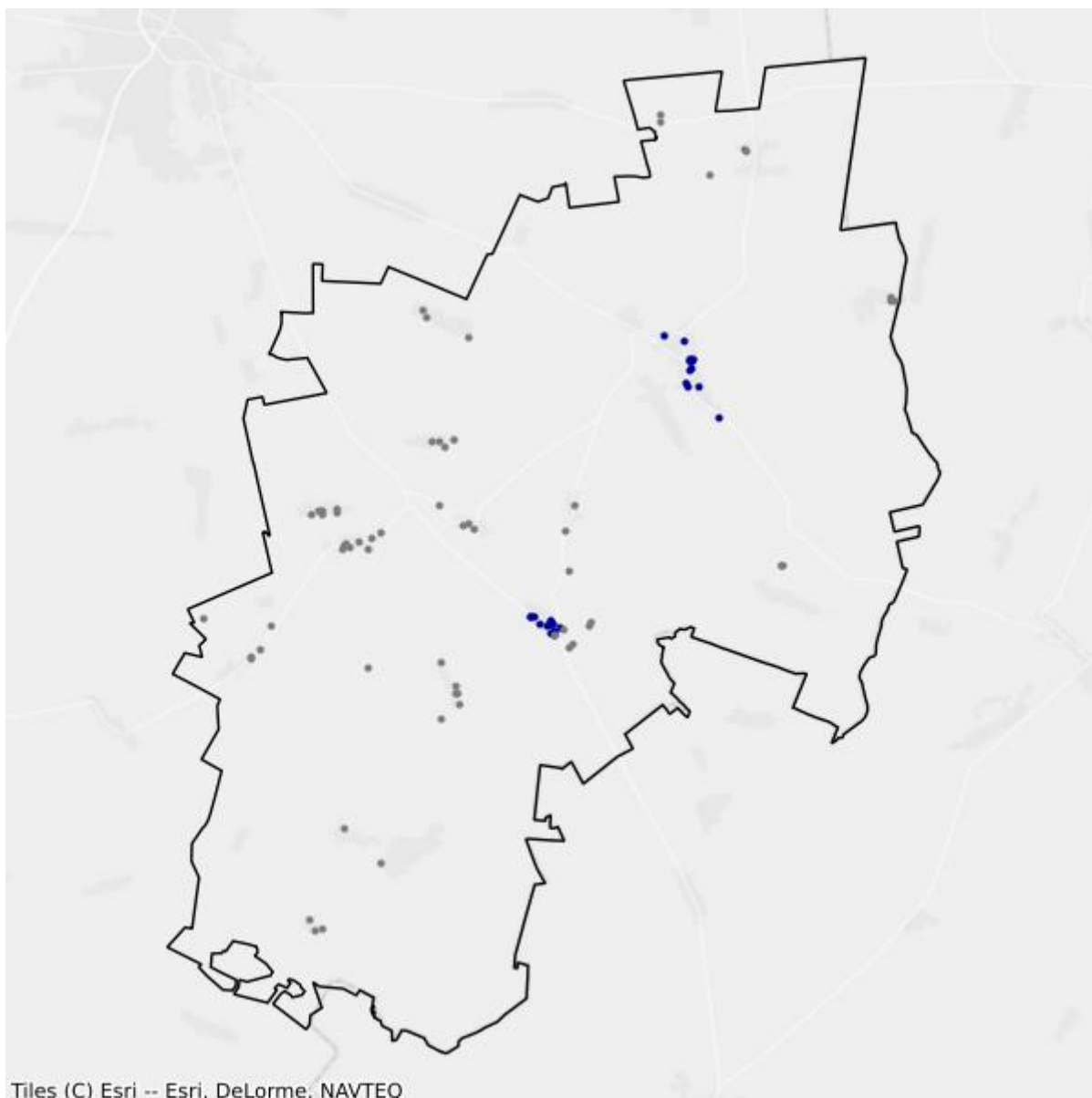

- Białe plamy
- W zasięgu poniżej 100 Mb/s

## 3.7. Gmina Rudka

TERC: 2003072

### Statystyki ogólne

W gminie są 674 punkty adresowe. Na koniec marca 2026 roku w zasięgu stacjonarnego dostępu do usług szerokopasmowych było 666 punktów adresowych. Na wskazanym obszarze było 11 białych plam NGA, w tym 8 pozostało bez żadnego zasięgu. Od 1 stycznia 2023 do 31 marca 2026 roku obywatele zgłosili 0 zapotrzebowań na internet i 0 weryfikacji danych w systemie internet.gov.pl.

W tabeli nr 3.7.1 przedstawiono przedsiębiorców telekomunikacyjnych działających na terenie gminy i świadczących usługi stacjonarnego dostępu do usług szerokopasmowych.

Tabela 3.7.1: Podmiot w zależności od rodzaju usług.			
Podmiot	Detal	Hurt	Hurt-Detal
EXATEL SPÓŁKA AKCYJNA	X		
KOBA SPÓŁKA Z OGRANICZONĄ ODPOWIEDZIALNOŚCIĄ	X		
NAUKOWA I AKADEMICKA SIEĆ KOMPUTEROWA - PAŃSTWOWY INSTYTUT BADAWCZY	X		
"NETIA" SPÓŁKA AKCYJNA			X
ORANGE POLSKA SPÓŁKA AKCYJNA		X	X
"P4 SPÓŁKA Z OGRANICZONĄ ODPOWIEDZIALNOŚCIĄ"	X		
"PC-NET" PIOTR DRZEWIECKI	X		
PODLASKA SIEĆ INTERNETOWA SPÓŁKA Z OGRANICZONĄ ODPOWIEDZIALNOŚCIĄ		X	
POINT SPÓŁKA Z OGRANICZONĄ ODPOWIEDZIALNOŚCIĄ	X		
POLKOMTEL SPÓŁKA Z OGRANICZONĄ ODPOWIEDZIALNOŚCIĄ	X		
T-MOBILE POLSKA SPÓŁKA AKCYJNA	X		

W tabeli nr 3.7.2 przedstawiono liczbowy i procentowy podział na punkty adresowe w zależności od rodzaju zasięgu na terenie gminy.

Tabela 3.7.2: Podział na rodzaje usług i zasięgów.		
	Liczba adresów	Udział %
Rzeczywisty	534	79,23%
Hurtowy (wyłącznie)	3	0,45%

	<b>Liczba adresów</b>	<b>Udział %</b>
Teoretyczny (wyłącznie)	129	19,14%
Brak zasięgu	8	1,19%
<b>SUMA</b>	<b>674</b>	<b>100%</b>

## Zasięgi sieci

W tabeli nr 3.7.3 przedstawiono liczbowo i procentowo liczbę zasięgów oraz liczbę punktów adresowych na terenie gminy w zależności od przepustowości.

<b>Tabela 3.7.3: Liczba zasięgów i adresów w podziale na przepustowość.</b>				
<b>Przepustowość [Mb/s]</b>	<b>Liczba zasięgów</b>	<b>Udział %</b>	<b>Liczba punktów adresowych</b>	<b>Udział %</b>
2	0	0,00%	0	0,00%
10	0	0,00%	0	0,00%
20	0	0,00%	0	0,00%
30	134	6,67%	0	0,00%
40	48	2,39%	3	0,45%
50	342	17,01%	0	0,00%
60	3	0,15%	0	0,00%
70	11	0,55%	0	0,00%
80	4	0,20%	0	0,00%
90	0	0,00%	0	0,00%
100	2	0,10%	0	0,00%
200	0	0,00%	0	0,00%
300	0	0,00%	0	0,00%
400	0	0,00%	0	0,00%
500	0	0,00%	0	0,00%
600	0	0,00%	0	0,00%
700	0	0,00%	0	0,00%
800	0	0,00%	0	0,00%
900	0	0,00%	0	0,00%
1000	1 466	72,94%	663	99,55%
2000	0	0,00%	0	0,00%
3000	0	0,00%	0	0,00%
4000	0	0,00%	0	0,00%
5000	0	0,00%	0	0,00%
6000	0	0,00%	0	0,00%
7000	0	0,00%	0	0,00%
8000	0	0,00%	0	0,00%
9000	0	0,00%	0	0,00%

Przepustowość [Mb/s]	Liczba zasięgów	Udział %	Liczba punktów adresowych	Udział %
10000	0	0,00%	0	0,00%
<b>SUMA</b>	<b>2 010</b>	<b>100%</b>	<b>666</b>	<b>100%</b>

W tabeli nr 3.7.4 przedstawiono liczbę zasięgów w gminie w zależności od rodzaju medium.

<b>Tabela 3.7.4: Liczba zasięgów z podziałem na medium.</b>		
Medium	Liczba zasięgów	Udział %
światłowodowe	1 468	73,03%
kablowe współosiowe miedziane	0	0,00%
kablowe parowe miedziane	201	10,00%
radiowe (FWA)	341	16,97%
<b>SUMA</b>	<b>2 010</b>	<b>100%</b>

## Plany inwestycyjne (komercyjne)

W gminie została zgłoszona 1 planowana inwestycja w punkcie adresowym. Zgłoszone plany inwestycyjne przewidują objęcie w kolejnych 3 latach zasięgiem stacjonarnego dostępu do usług szerokopasmowych:

- 1 punkt adresowy znajdujący się już w zasięgu rzeczywistym;
- 0 punktów adresowych znajdujących się już w zasięgu wyłącznie hurtowym;
- 0 punktów adresowych znajdujących się już w zasięgu teoretycznym;
- 1 punkt adresowy znajdujący się w planie inwestycyjnym ze środków publicznych;
- 0 punktów adresowych znajdujących się w więcej niż jednym planie inwestycyjnym ze środków prywatnych;
- 0 punktów adresowych będących białymi plamami (bez zasięgu).

## Plany inwestycyjne realizowane ze środków publicznych

W gminie realizowane są plany inwestycyjne ze środków publicznych obejmujące 93 punkty adresowe. Realizowany jest 1 projekt z KPO i 0 projektów z FERC. Dane pochodzą z systemu SIMBA i odnoszą się do umów o dofinansowanie zawartych do dnia 31 marca 2026.

W tabeli nr 3.7.5 przedstawiono liczbę punktów adresowych na terenie gminy, objętych planami inwestycyjnymi do zrealizowania ze środków publicznych.

<b>Tabela 3.7.5: Liczba punktów adresowych ze zgłoszonymi planami inwestycyjnymi realizowanymi ze środków publicznych.</b>		
Numer projektu	Beneficjent	Liczba PA
KPOD.05.02-IW.06-0013/23	POINT SPÓŁKA Z OGRANICZONĄ ODPOWIEDZIALNOŚCIĄ	93
<b>SUMA</b>		<b>93</b>

## Mapa planów inwestycyjnych

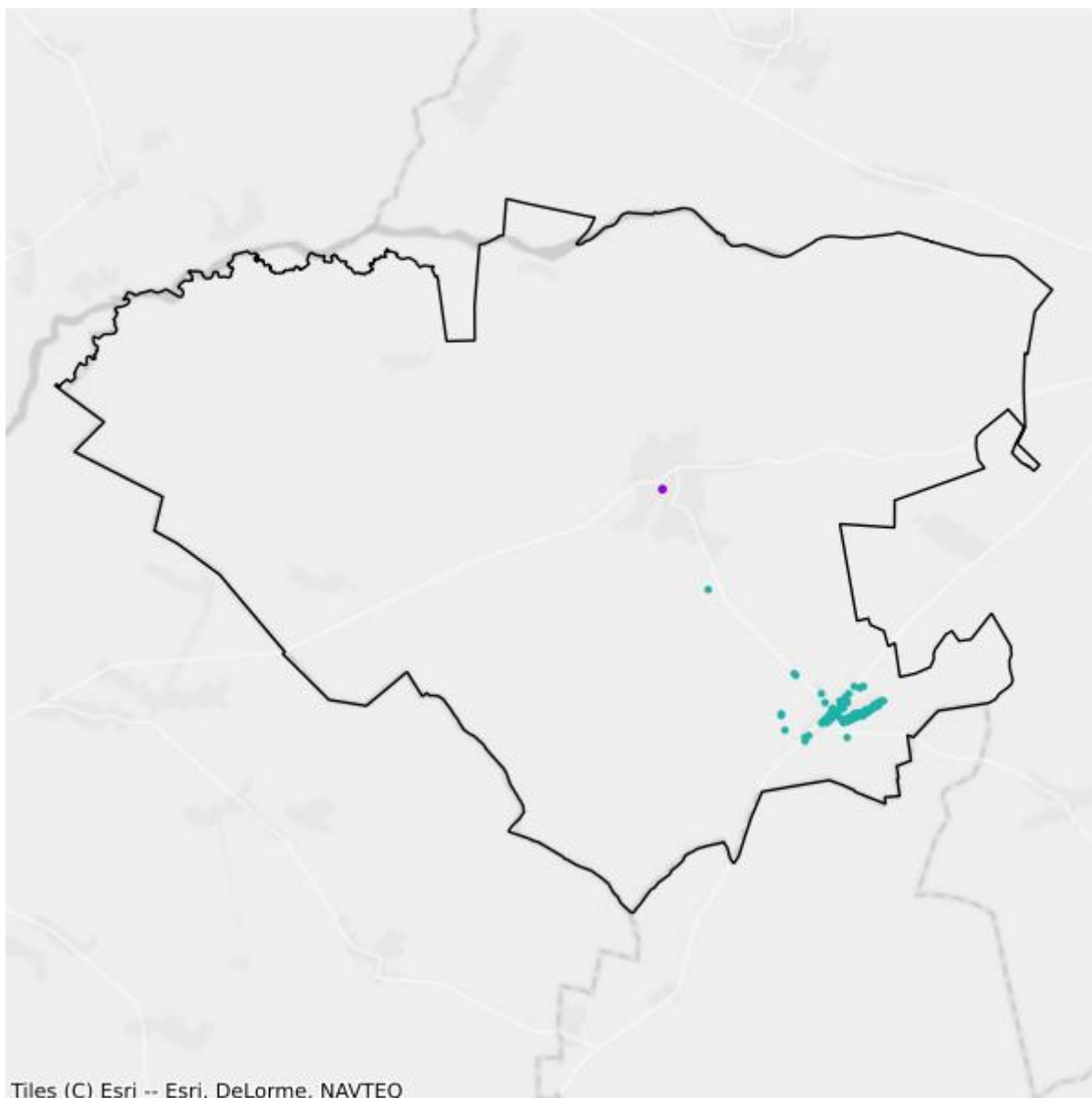

- Plany inwestycyjne realizowane ze środków prywatnych
- Plany inwestycyjne realizowane ze środków publicznych

## Mapa białych plam

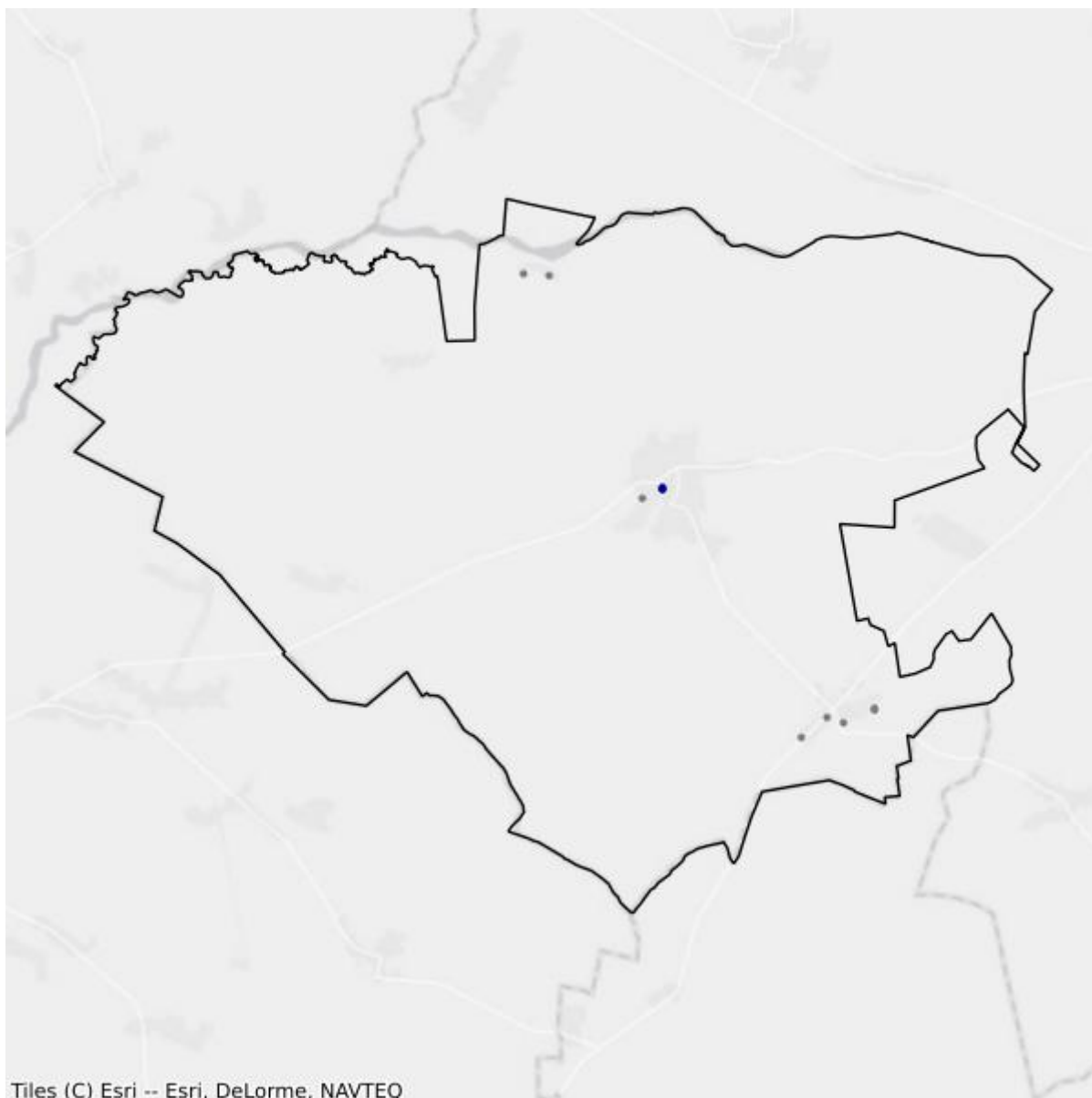

- Białe plamy
- W zasięgu poniżej 100 Mb/s

## 3.8. Gmina Wyszki

TERC: 2003082

### Statystyki ogólne

W gminie są 1 954 punkty adresowe. Na koniec marca 2026 roku w zasięgu stacjonarnego dostępu do usług szerokopasmowych było 1 578 punktów adresowych. Na wskazanym obszarze były 403 białe plamy NGA, w tym 376 pozostało bez żadnego zasięgu. Od 1 stycznia 2023 do 31 marca 2026 roku obywatele zgłosili 1 zapotrzebowanie na internet i 0 weryfikacji danych w systemie internet.gov.pl.

W tabeli nr 3.8.1 przedstawiono przedsiębiorców telekomunikacyjnych działających na terenie gminy i świadczących usługi stacjonarnego dostępu do usług szerokopasmowych.

Tabela 3.8.1: Podmiot w zależności od rodzaju usług.			
Podmiot	Detal	Hurt	Hurt-Detal
EXATEL SPÓŁKA AKCYJNA	X		
JMDI JACEK MALESZKO	X		
KOBA SPÓŁKA Z OGRANICZONĄ ODPOWIEDZIALNOŚCIĄ	X		
NAUKOWA I AKADEMICKA SIEĆ KOMPUTEROWA - PAŃSTWOWY INSTYTUT BADAWCZY	X		
"NETIA" SPÓŁKA AKCYJNA			X
ORANGE POLSKA SPÓŁKA AKCYJNA	X	X	X
"P4 SPÓŁKA Z OGRANICZONĄ ODPOWIEDZIALNOŚCIĄ"	X		
PODLASKA SIEĆ INTERNETOWA SPÓŁKA Z OGRANICZONĄ ODPOWIEDZIALNOŚCIĄ		X	
POINT SPÓŁKA Z OGRANICZONĄ ODPOWIEDZIALNOŚCIĄ	X		
POLKOMTEL SPÓŁKA Z OGRANICZONĄ ODPOWIEDZIALNOŚCIĄ	X		
T-MOBILE POLSKA SPÓŁKA AKCYJNA	X		

W tabeli nr 3.8.2 przedstawiono liczbowy i procentowy podział na punkty adresowe w zależności od rodzaju zasięgu na terenie gminy.

Tabela 3.8.2: Podział na rodzaje usług i zasięgów.		
	Liczba adresów	Udział %
Rzeczywisty	962	49,23%
Hurtowy (wyłącznie)	40	2,05%

	<b>Liczba adresów</b>	<b>Udział %</b>
Teoretyczny (wyłącznie)	576	29,48%
Brak zasięgu	376	19,24%
<b>SUMA</b>	<b>1 954</b>	<b>100%</b>

## Zasięgi sieci

W tabeli nr 3.8.3 przedstawiono liczbowo i procentowo liczbę zasięgów oraz liczbę punktów adresowych na terenie gminy w zależności od przepustowości.

<b>Tabela 3.8.3: Liczba zasięgów i adresów w podziale na przepustowość.</b>				
<b>Przepustowość [Mb/s]</b>	<b>Liczba zasięgów</b>	<b>Udział %</b>	<b>Liczba punktów adresowych</b>	<b>Udział %</b>
2	0	0,00%	0	0,00%
10	0	0,00%	0	0,00%
20	0	0,00%	0	0,00%
30	113	4,15%	1	0,06%
40	113	4,15%	3	0,19%
50	357	13,10%	21	1,33%
60	81	2,97%	1	0,06%
70	47	1,72%	0	0,00%
80	5	0,18%	1	0,06%
90	0	0,00%	0	0,00%
100	4	0,15%	2	0,13%
200	0	0,00%	0	0,00%
300	0	0,00%	0	0,00%
400	0	0,00%	0	0,00%
500	0	0,00%	0	0,00%
600	0	0,00%	0	0,00%
700	0	0,00%	0	0,00%
800	0	0,00%	0	0,00%
900	342	12,55%	27	1,71%
1000	1 663	61,03%	1 522	96,45%
2000	0	0,00%	0	0,00%
3000	0	0,00%	0	0,00%
4000	0	0,00%	0	0,00%
5000	0	0,00%	0	0,00%
6000	0	0,00%	0	0,00%
7000	0	0,00%	0	0,00%
8000	0	0,00%	0	0,00%
9000	0	0,00%	0	0,00%

Przepustowość [Mb/s]	Liczba zasięgów	Udział %	Liczba punktów adresowych	Udział %
10000	0	0,00%	0	0,00%
<b>SUMA</b>	<b>2 725</b>	<b>100%</b>	<b>1 578</b>	<b>100%</b>

W tabeli nr 3.8.4 przedstawiono liczbę zasięgów w gminie w zależności od rodzaju medium.

<b>Tabela 3.8.4: Liczba zasięgów z podziałem na medium.</b>		
Medium	Liczba zasięgów	Udział %
światłowodowe	2 008	73,69%
kablowe współosiowe miedziane	0	0,00%
kablowe parowe miedziane	454	16,66%
radiowe (FWA)	263	9,65%
<b>SUMA</b>	<b>2 725</b>	<b>100%</b>

## Plany inwestycyjne (komercyjne)

W gminie zostało zgłoszonych 0 planowanych inwestycji w punktach adresowych. Zgłoszone plany inwestycyjne przewidują objęcie w kolejnych 3 latach zasięgiem stacjonarnego dostępu do usług szerokopasmowych:

- 0 punktów adresowych znajdujących się już w zasięgu rzeczywistym;
- 0 punktów adresowych znajdujących się już w zasięgu wyłącznie hurtowym;
- 0 punktów adresowych znajdujących się już w zasięgu teoretycznym;
- 0 punktów adresowych znajdujących się w planie inwestycyjnym ze środków publicznych;
- 0 punktów adresowych znajdujących się w więcej niż jednym planie inwestycyjnym ze środków prywatnych;
- 0 punktów adresowych będących białymi plamami (bez zasięgu).

## Plany inwestycyjne realizowane ze środków publicznych

W gminie realizowane są plany inwestycyjne ze środków publicznych obejmujące 525 punktów adresowych. Realizowany jest 1 projekt z KPO i 0 projektów z FERC. Dane pochodzą z systemu SIMBA i odnoszą się do umów o dofinansowanie zawartych do dnia 31 marca 2026.

W tabeli nr 3.8.5 przedstawiono liczbę punktów adresowych na terenie gminy, objętych planami inwestycyjnymi do zrealizowania ze środków publicznych.

<b>Tabela 3.8.5: Liczba punktów adresowych ze zgłoszonymi planami inwestycyjnymi realizowanymi ze środków publicznych.</b>		
Numer projektu	Beneficjent	Liczba PA
KPOD.05.02-IW.06-0013/23	POINT SPÓŁKA Z OGRANICZONĄ ODPOWIEDZIALNOŚCIĄ	525
<b>SUMA</b>		<b>525</b>

## Mapa planów inwestycyjnych

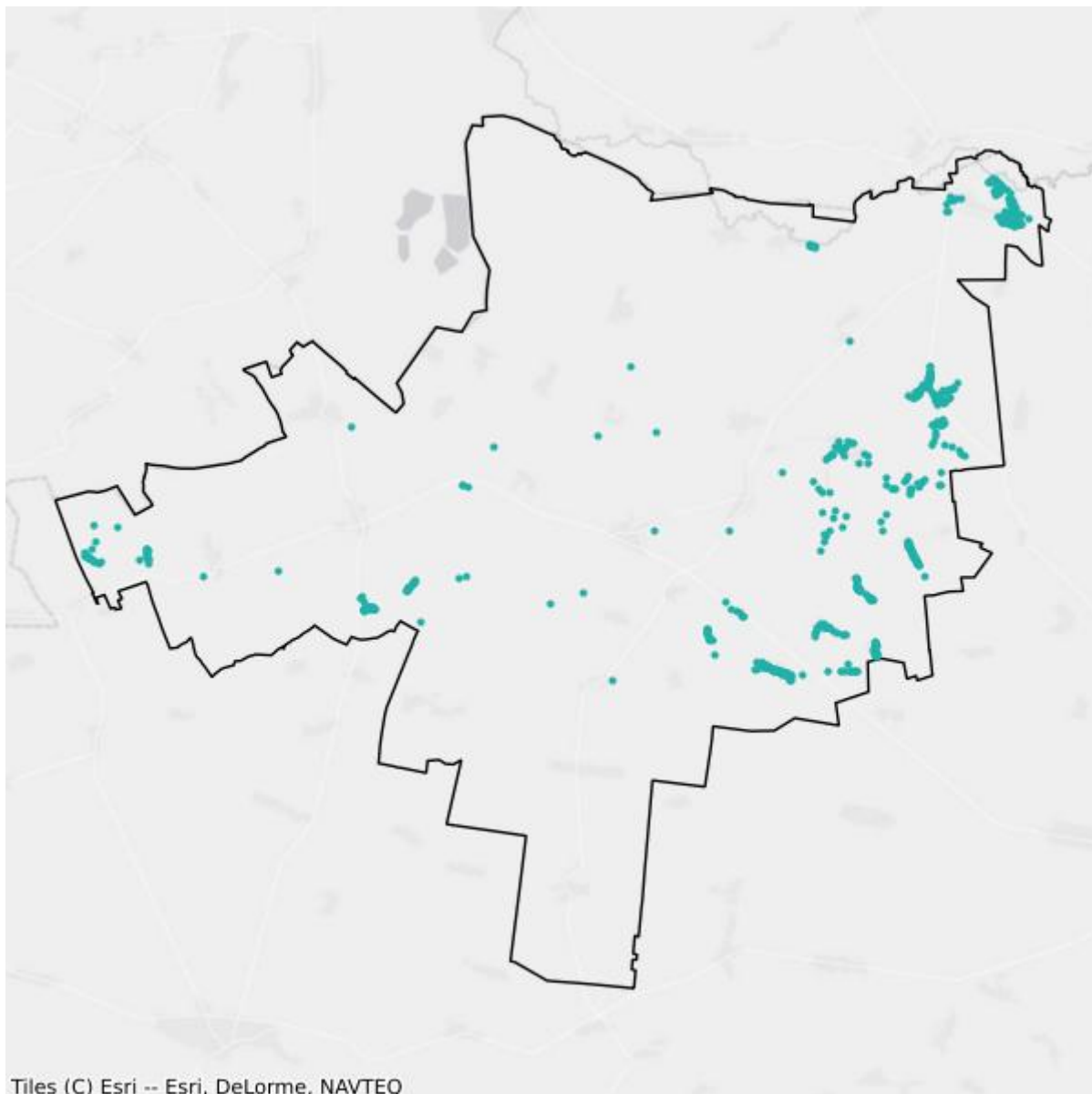

- Plany inwestycyjne realizowane ze środków prywatnych
- Plany inwestycyjne realizowane ze środków publicznych

## Mapa białych plam

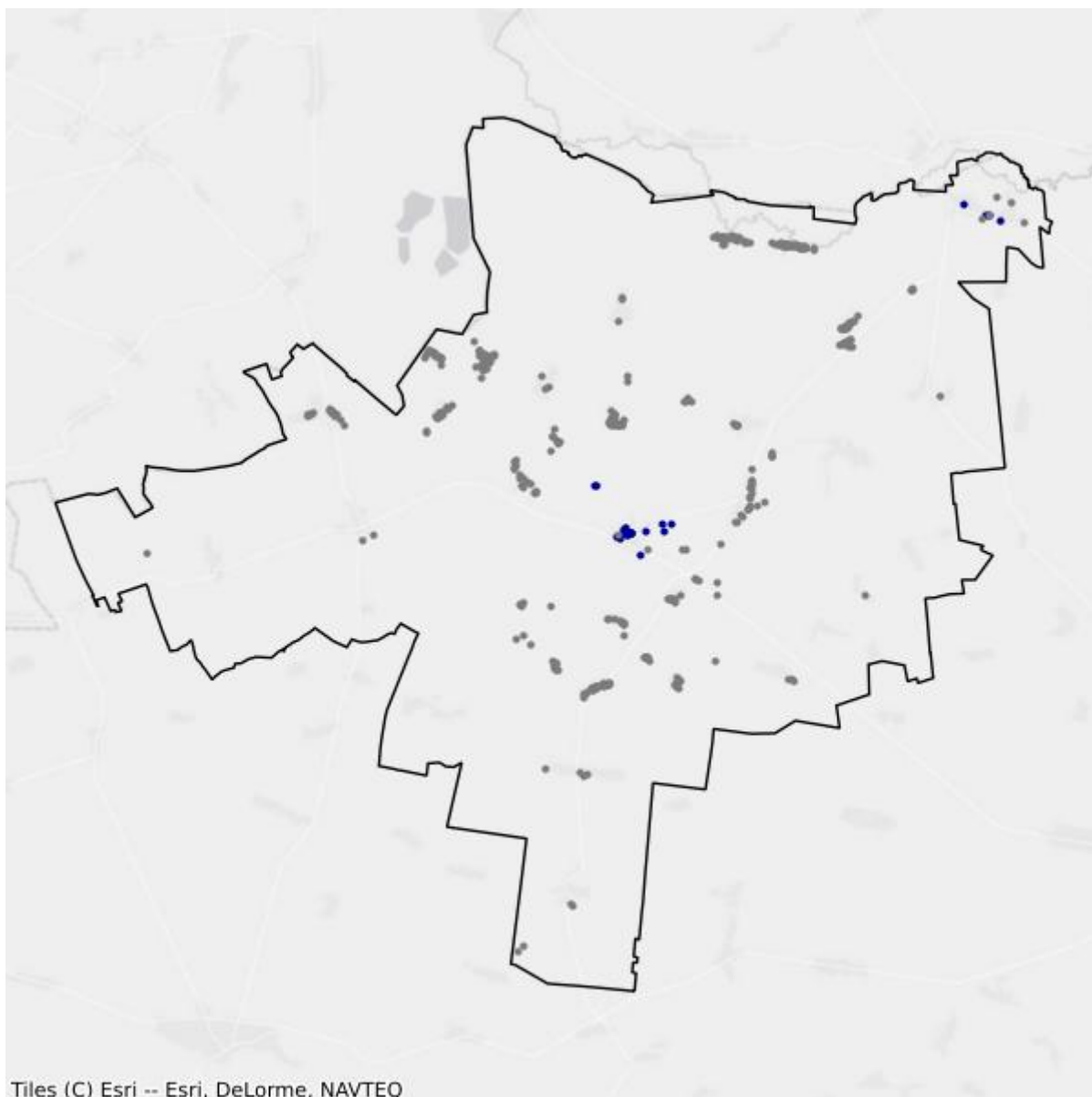

- Białe plamy
- W zasięgu poniżej 100 Mb/s

## 4. Powiat grajewski

TERC: 2004

### Statystyki ogólne

W powiecie jest 11 018 punktów adresowych. Na koniec marca 2026 roku w zasięgu stacjonarnego dostępu do usług szerokopasmowych były 7 604 punkty adresowe. Na wskazanym obszarze było 4 356 białych plam NGA, w tym 3 414 pozostało bez żadnego zasięgu. Od 1 stycznia 2023 do 31 marca 2026 roku obywatele zgłosili 127 zapotrzebowań na internet i 6 weryfikacji danych w systemie internet.gov.pl.

Na terenie powiatu działa 19 przedsiębiorców telekomunikacyjnych świadczących usługi stacjonarnego dostępu do usług szerokopasmowych, w tym:

- 12 świadczących wyłącznie usługi detaliczne;
- 4 świadczących wyłącznie usługi hurtowe;
- 3 świadczących usługi hurtowo-detaliczne.

W tabeli nr 4.1 przedstawiono liczbę zasięgów i punktów adresowych w zasięgu na terenie powiatu.

<b>Tabela 4.1: Liczba zasięgów i punktów adresowych w zasięgu na terenie powiatu.</b>			
<b>Gmina</b>	<b>Liczba zasięgów zgłoszonych przez podmioty zobowiązane do raportowania</b>	<b>Liczba punktów adresowych objętych zasięgiem</b>	<b>Liczba punktów adresowych ogółem</b>
Grajewo TERC: 2004011	17 612	3 013	3 057
Grajewo TERC: 2004022	3 103	958	1 824
Radziłów TERC: 2004032	1 541	575	1 596
Rajgród TERC: 2004043	3 845	1 405	2 078
Szczuczyn TERC: 2004053	6 304	1 071	1 511
Wąsosz TERC: 2004062	3 216	582	952
<b>SUMA</b>	<b>35 621</b>	<b>7 604</b>	<b>11 018</b>

W tabeli nr 4.2 przedstawiono liczbowy i procentowy podział na punkty adresowe w zależności od rodzaju zasięgu na terenie powiatu.

**Tabela 4.2: Podział na rodzaje usług i zasięgów.**

	<b>Liczba adresów</b>	<b>Udział %</b>
Rzeczywisty	7 001	63,54%
Hurtowy (wyłącznie)	603	5,47%
Teoretyczny (wyłącznie)	0	0,00%
Brak zasięgu	3 414	30,99%
<b>SUMA</b>	<b>11 018</b>	<b>100%</b>

## Zasięgi sieci

W tabeli nr 4.3 przedstawiono liczbowo i procentowo liczbę zasięgów oraz liczbę punktów adresowych na terenie powiatu w zależności od przepustowości.

**Tabela 4.3: Liczba zasięgów i adresów w podziale na przepustowość.**

<b>Przepustowość [Mb/s]</b>	<b>Liczba zasięgów</b>	<b>Udział %</b>	<b>Liczba punktów adresowych</b>	<b>Udział %</b>
2	3 528	9,90%	47	0,62%
10	250	0,70%	1	0,01%
20	13	0,04%	2	0,03%
30	3 177	8,92%	285	3,75%
40	1 082	3,04%	131	1,72%
50	3 434	9,64%	149	1,96%
60	1 021	2,87%	234	3,08%
70	410	1,15%	57	0,75%
80	88	0,25%	36	0,47%
90	0	0,00%	0	0,00%
100	5 601	15,72%	1 942	25,54%
200	0	0,00%	0	0,00%
300	0	0,00%	0	0,00%
400	0	0,00%	0	0,00%
500	1	0,00%	0	0,00%
600	830	2,33%	11	0,14%
700	0	0,00%	0	0,00%
800	0	0,00%	0	0,00%
900	6 392	17,94%	2 205	29,00%
1000	6 447	18,10%	791	10,40%
2000	3 344	9,39%	1 711	22,50%
3000	0	0,00%	0	0,00%
4000	0	0,00%	0	0,00%
5000	0	0,00%	0	0,00%
6000	2	0,01%	1	0,01%

Przepustowość [Mb/s]	Liczba zasięgów	Udział %	Liczba punktów adresowych	Udział %
7000	0	0,00%	0	0,00%
8000	0	0,00%	0	0,00%
9000	0	0,00%	0	0,00%
10000	1	0,00%	1	0,01%
<b>SUMA</b>	<b>35 621</b>	<b>100%</b>	<b>7 604</b>	<b>100%</b>

W tabeli nr 4.4 przedstawiono liczbę zasięgów w powiecie w zależności od rodzaju medium.

<b>Tabela 4.4: Liczba zasięgów z podziałem na medium.</b>		
Medium	Liczba zasięgów	Udział %
światłowodowe	16 224	45,55%
kablowe współosiowe miedziane	658	1,85%
kablowe parowe miedziane	10 414	29,24%
radiowe (FWA)	8 325	23,37%
<b>SUMA</b>	<b>35 621</b>	<b>100%</b>

## Plany inwestycyjne (komercyjne)

W powiecie zgłoszone zostały plany inwestycyjne obejmujące 477 punktów adresowych, w tym 477 unikalnych punktów adresowych.

W tabeli nr 4.5 przedstawiono liczbę punktów adresowych na terenie powiatu, objętych planami inwestycyjnymi do zrealizowania ze środków własnych inwestorów.

<b>Tabela 4.5: Liczba punktów adresowych ze zgłoszonymi planami inwestycyjnymi finansowanymi ze środków własnych inwestora.</b>	
Powiat	Liczba punktów adresowych objętych planami inwestycyjnymi
Grajewo TERC: 2004011	301
Grajewo TERC: 2004022	1
Radziłów TERC: 2004032	0
Rajgród TERC: 2004043	175
Szczuczyn TERC: 2004053	0
Wąsosz TERC: 2004062	0
<b>SUMA</b>	<b>477</b>

## Plany inwestycyjne realizowane ze środków publicznych

W powiecie realizowane są plany inwestycyjne ze środków publicznych obejmujące 4 096 punktów adresowych. Realizowane są 4 projekty z KPO i 0 projektów z FERC. Dane pochodzą z systemu SIMBA i odnoszą się do umów o dofinansowanie zawartych do dnia 31 marca 2026.

W tabeli nr 4.6 przedstawiono liczbę punktów adresowych na terenie powiatu, objętych planami inwestycyjnymi do zrealizowania ze środków publicznych.

<b>Tabela 4.6: Liczba punktów adresowych ze zgłoszonymi planami inwestycyjnymi realizowanymi ze środków publicznych.</b>	
<b>Gmina</b>	<b>Liczba punktów adresowych objętych planami inwestycyjnymi</b>
Grajewo TERC: 2004011	136
Grajewo TERC: 2004022	635
Radziłów TERC: 2004032	1 462
Rajgród TERC: 2004043	707
Szczuczyn TERC: 2004053	607
Wąsosz TERC: 2004062	549
<b>SUMA</b>	<b>4 096</b>

# 4.1. Gmina Grajewo

TERC: 2004011

## Statystyki ogólne

W gminie jest 3 057 punktów adresowych. Na koniec marca 2026 roku w zasięgu stacjonarnego dostępu do usług szerokopasmowych było 3 013 punktów adresowych. Na wskazanym obszarze było 146 białych plam NGA, w tym 44 pozostały bez żadnego zasięgu. Od 1 stycznia 2023 do 31 marca 2026 roku obywatele zgłosili 33 zapotrzebowania na internet i 1 weryfikację danych w systemie internet.gov.pl.

W tabeli nr 4.1.1 przedstawiono przedsiębiorców telekomunikacyjnych działających na terenie gminy i świadczących usługi stacjonarnego dostępu do usług szerokopasmowych.

Tabela 4.1.1: Podmiot w zależności od rodzaju usług.			
Podmiot	Detal	Hurt	Hurt-Detal
EXATEL SPÓŁKA AKCYJNA	X		
INEA SPÓŁKA Z OGRANICZONĄ ODPOWIEDZIALNOŚCIĄ	X		
INTERKAM SPÓŁKA Z OGRANICZONĄ ODPOWIEDZIALNOŚCIĄ		X	
LANDTECH SPÓŁKA Z OGRANICZONĄ ODPOWIEDZIALNOŚCIĄ	X		
MULTIMEDIA POLSKA SPÓŁKA Z OGRANICZONĄ ODPOWIEDZIALNOŚCIĄ		X	
NAUKOWA I AKADEMICKA SIEĆ KOMPUTEROWA - PAŃSTWOWY INSTYTUT BADAWCZY	X		
NET-COM TOMASZ ŁAGUNA	X		
"NETIA" SPÓŁKA AKCYJNA			X
ORANGE POLSKA SPÓŁKA AKCYJNA	X	X	X
"P4 SPÓŁKA Z OGRANICZONĄ ODPOWIEDZIALNOŚCIĄ"	X		
POLKOMTEL SPÓŁKA Z OGRANICZONĄ ODPOWIEDZIALNOŚCIĄ	X		
RFC INTERNET SPÓŁKA Z OGRANICZONĄ ODPOWIEDZIALNOŚCIĄ	X		
ŚWIATŁOWÓD INWESTYCJE SPÓŁKA Z OGRANICZONĄ ODPOWIEDZIALNOŚCIĄ		X	
T-MOBILE POLSKA BUSINESS SOLUTIONS SPÓŁKA Z OGRANICZONĄ ODPOWIEDZIALNOŚCIĄ	X		
T-MOBILE POLSKA SPÓŁKA AKCYJNA	X		
TOWERLINK POLAND SPÓŁKA Z OGRANICZONĄ ODPOWIEDZIALNOŚCIĄ		X	
VECTRA SPÓŁKA AKCYJNA	X		

W tabeli nr 4.1.2 przedstawiono liczbowy i procentowy podział na punkty adresowe w zależności od rodzaju zasięgu na terenie gminy.

<b>Tabela 4.1.2: Podział na rodzaje usług i zasięgów.</b>		
	<b>Liczba adresów</b>	<b>Udział %</b>
Rzeczywisty	2 891	94,57%
Hurtowy (wyłącznie)	122	3,99%
Teoretyczny (wyłącznie)	0	0,00%
Brak zasięgu	44	1,44%
<b>SUMA</b>	<b>3 057</b>	<b>100%</b>

## Zasięgi sieci

W tabeli nr 4.1.3 przedstawiono liczbowo i procentowo liczbę zasięgów oraz liczbę punktów adresowych na terenie gminy w zależności od przepustowości.

<b>Tabela 4.1.3: Liczba zasięgów i adresów w podziale na przepustowość.</b>				
<b>Przepustowość [Mb/s]</b>	<b>Liczba zasięgów</b>	<b>Udział %</b>	<b>Liczba punktów adresowych</b>	<b>Udział %</b>
2	3 468	19,69%	18	0,60%
10	248	1,41%	0	0,00%
20	13	0,07%	2	0,07%
30	1 331	7,56%	37	1,23%
40	518	2,94%	25	0,83%
50	1 649	9,36%	16	0,53%
60	160	0,91%	1	0,03%
70	93	0,53%	3	0,10%
80	10	0,06%	0	0,00%
90	0	0,00%	0	0,00%
100	2 876	16,33%	549	18,22%
200	0	0,00%	0	0,00%
300	0	0,00%	0	0,00%
400	0	0,00%	0	0,00%
500	1	0,01%	0	0,00%
600	828	4,70%	11	0,37%
700	0	0,00%	0	0,00%
800	0	0,00%	0	0,00%
900	4 109	23,33%	1 881	62,43%
1000	1 562	8,87%	98	3,25%
2000	743	4,22%	370	12,28%
3000	0	0,00%	0	0,00%
4000	0	0,00%	0	0,00%

Przepustowość [Mb/s]	Liczba zasięgów	Udział %	Liczba punktów adresowych	Udział %
5000	0	0,00%	0	0,00%
6000	2	0,01%	1	0,03%
7000	0	0,00%	0	0,00%
8000	0	0,00%	0	0,00%
9000	0	0,00%	0	0,00%
10000	1	0,01%	1	0,03%
<b>SUMA</b>	<b>17 612</b>	<b>100%</b>	<b>3 013</b>	<b>100%</b>

W tabeli nr 4.1.4 przedstawiono liczbę zasięgów w gminie w zależności od rodzaju medium.

<b>Tabela 4.1.4: Liczba zasięgów z podziałem na medium.</b>		
Medium	Liczba zasięgów	Udział %
światłowodowe	6 436	36,54%
kablowe współosiowe miedziane	640	3,63%
kablowe parowe miedziane	6 236	35,41%
radiowe (FWA)	4 300	24,42%
<b>SUMA</b>	<b>17 612</b>	<b>100%</b>

## Plany inwestycyjne (komercyjne)

W gminie zostało zgłoszonych 301 planowanych inwestycji w punktach adresowych. Zgłoszone plany inwestycyjne przewidują objęcie w kolejnych 3 latach zasięgiem stacjonarnego dostępu do usług szerokopasmowych:

- 287 punktów adresowych znajdujących się już w zasięgu rzeczywistym;
- 12 punktów adresowych znajdujących się już w zasięgu wyłącznie hurtowym;
- 0 punktów adresowych znajdujących się już w zasięgu teoretycznym;
- 301 punktów adresowych znajdujących się w planie inwestycyjnym ze środków publicznych;
- 0 punktów adresowych znajdujących się w więcej niż jednym planie inwestycyjnym ze środków prywatnych;
- 2 punkty adresowe będące białymi plamami (bez zasięgu).

## Plany inwestycyjne realizowane ze środków publicznych

W gminie realizowane są plany inwestycyjne ze środków publicznych obejmujące 136 punktów adresowych. Realizowany jest 1 projekt z KPO i 0 projektów z FER. Dane pochodzą z systemu SIMBA i odnoszą się do umów o dofinansowanie zawartych do dnia 31 marca 2026.

W tabeli nr 4.1.5 przedstawiono liczbę punktów adresowych na terenie gminy, objętych planami inwestycyjnymi do zrealizowania ze środków publicznych.

**Tabela 4.1.5: Liczba punktów adresowych ze zgłoszonymi planami inwestycyjnymi realizowanymi ze środków publicznych.**

Numer projektu	Beneficjent	Liczba PA
KPOD.05.02-IW.06-0116/25	ORANGE POLSKA SPÓŁKA AKCYJNA	136
<b>SUMA</b>		<b>136</b>

## Mapa planów inwestycyjnych

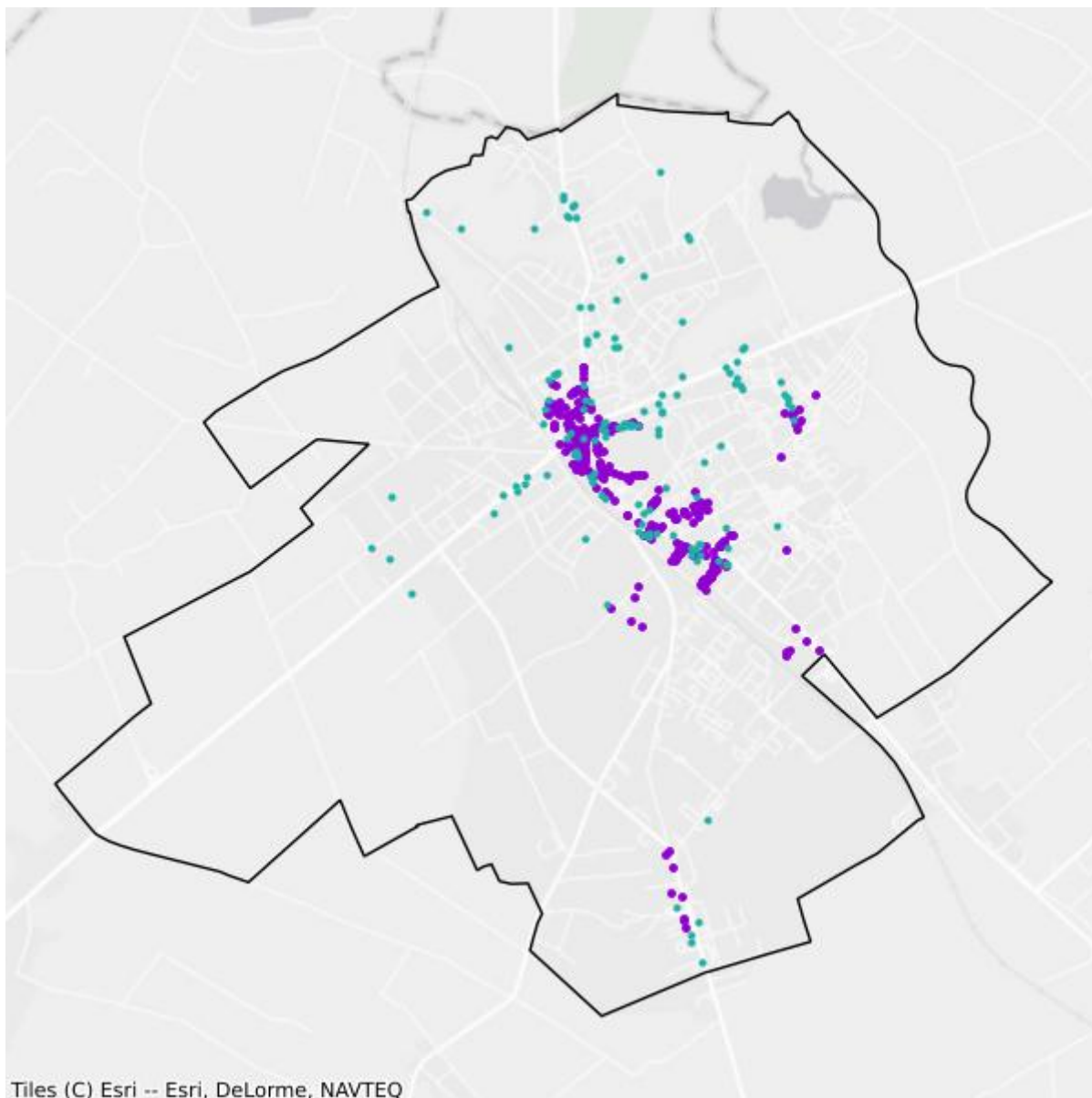

- Plany inwestycyjne realizowane ze środków prywatnych
- Plany inwestycyjne realizowane ze środków publicznych

## Mapa białych plam

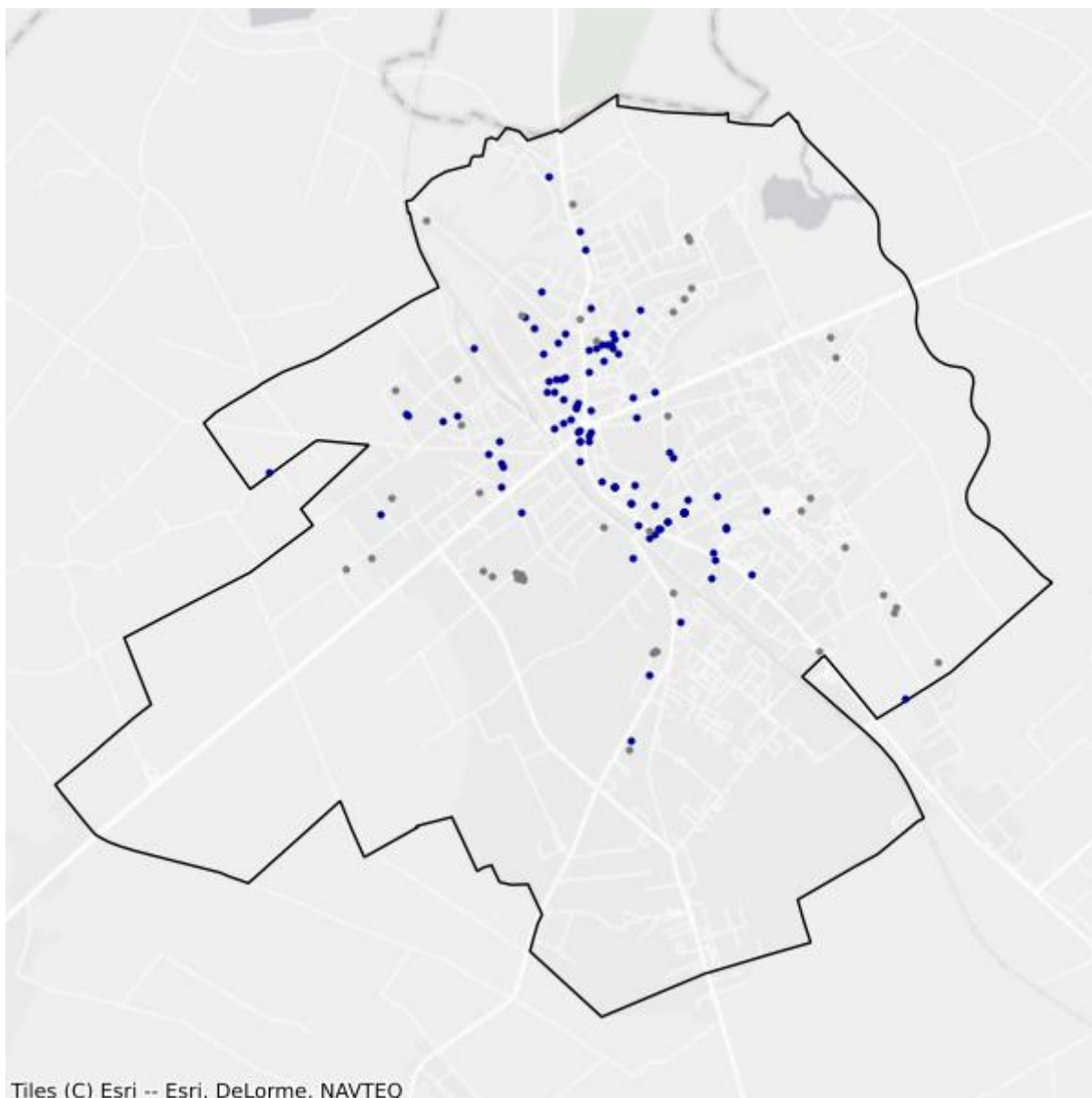

- Białe plamy
- W zasięgu poniżej 100 Mb/s

## 4.2. Gmina Grajewo

TERC: 2004022

### Statystyki ogólne

W gminie są 1 824 punkty adresowe. Na koniec marca 2026 roku w zasięgu stacjonarnego dostępu do usług szerokopasmowych było 958 punktów adresowych. Na wskazanym obszarze było 918 białych plam NGA, w tym 866 pozostało bez żadnego zasięgu. Od 1 stycznia 2023 do 31 marca 2026 roku obywatele zgłosili 19 zapotrzebowań na internet i 2 weryfikacje danych w systemie internet.gov.pl.

W tabeli nr 4.2.1 przedstawiono przedsiębiorców telekomunikacyjnych działających na terenie gminy i świadczących usługi stacjonarnego dostępu do usług szerokopasmowych.

<b>Tabela 4.2.1: Podmiot w zależności od rodzaju usług.</b>			
<b>Podmiot</b>	<b>Detal</b>	<b>Hurt</b>	<b>Hurt-Detal</b>
INEA SPÓŁKA Z OGRANICZONĄ ODPOWIEDZIALNOŚCIĄ	X		
INTERKAM SPÓŁKA Z OGRANICZONĄ ODPOWIEDZIALNOŚCIĄ		X	
LANDTECH SPÓŁKA Z OGRANICZONĄ ODPOWIEDZIALNOŚCIĄ	X		
NAUKOWA I AKADEMICKA SIEĆ KOMPUTEROWA - PAŃSTWOWY INSTYTUT BADAWCZY	X		
NET-COM TOMASZ ŁAGUNA	X		
"NETIA" SPÓŁKA AKCYJNA			X
ORANGE POLSKA SPÓŁKA AKCYJNA	X	X	X
"P4 SPÓŁKA Z OGRANICZONĄ ODPOWIEDZIALNOŚCIĄ"	X		
POLKOMTEL SPÓŁKA Z OGRANICZONĄ ODPOWIEDZIALNOŚCIĄ	X		
RFC INTERNET SPÓŁKA Z OGRANICZONĄ ODPOWIEDZIALNOŚCIĄ	X		
ŚWIATŁOWÓD INWESTYCJE SPÓŁKA Z OGRANICZONĄ ODPOWIEDZIALNOŚCIĄ		X	
T-MOBILE POLSKA SPÓŁKA AKCYJNA	X		
VECTRA SPÓŁKA AKCYJNA	X		

W tabeli nr 4.2.2 przedstawiono liczbowy i procentowy podział na punkty adresowe w zależności od rodzaju zasięgu na terenie gminy.

**Tabela 4.2.2: Podział na rodzaje usług i zasięgów.**

	<b>Liczba adresów</b>	<b>Udział %</b>
Rzeczywisty	909	49,84%
Hurtowy (wyłącznie)	49	2,69%
Teoretyczny (wyłącznie)	0	0,00%
Brak zasięgu	866	47,48%
<b>SUMA</b>	<b>1 824</b>	<b>100%</b>

## Zasięgi sieci

W tabeli nr 4.2.3 przedstawiono liczbowo i procentowo liczbę zasięgów oraz liczbę punktów adresowych na terenie gminy w zależności od przepustowości.

**Tabela 4.2.3: Liczba zasięgów i adresów w podziale na przepustowość.**

<b>Przepustowość [Mb/s]</b>	<b>Liczba zasięgów</b>	<b>Udział %</b>	<b>Liczba punktów adresowych</b>	<b>Udział %</b>
2	60	1,93%	29	3,03%
10	2	0,06%	1	0,10%
20	0	0,00%	0	0,00%
30	13	0,42%	1	0,10%
40	8	0,26%	0	0,00%
50	220	7,09%	17	1,77%
60	53	1,71%	1	0,10%
70	8	0,26%	1	0,10%
80	4	0,13%	2	0,21%
90	0	0,00%	0	0,00%
100	430	13,86%	270	28,18%
200	0	0,00%	0	0,00%
300	0	0,00%	0	0,00%
400	0	0,00%	0	0,00%
500	0	0,00%	0	0,00%
600	0	0,00%	0	0,00%
700	0	0,00%	0	0,00%
800	0	0,00%	0	0,00%
900	1 078	34,74%	322	33,61%
1000	843	27,17%	86	8,98%
2000	384	12,38%	228	23,80%
3000	0	0,00%	0	0,00%
4000	0	0,00%	0	0,00%
5000	0	0,00%	0	0,00%
6000	0	0,00%	0	0,00%

Przepustowość [Mb/s]	Liczba zasięgów	Udział %	Liczba punktów adresowych	Udział %
7000	0	0,00%	0	0,00%
8000	0	0,00%	0	0,00%
9000	0	0,00%	0	0,00%
10000	0	0,00%	0	0,00%
<b>SUMA</b>	<b>3 103</b>	<b>100%</b>	<b>958</b>	<b>100%</b>

W tabeli nr 4.2.4 przedstawiono liczbę zasięgów w gminie w zależności od rodzaju medium.

<b>Tabela 4.2.4: Liczba zasięgów z podziałem na medium.</b>		
Medium	Liczba zasięgów	Udział %
światłowodowe	2 309	74,41%
kablowe współosiowe miedziane	0	0,00%
kablowe parowe miedziane	168	5,41%
radiowe (FWA)	626	20,17%
<b>SUMA</b>	<b>3 103</b>	<b>100%</b>

## Plany inwestycyjne (komercyjne)

W gminie została zgłoszona 1 planowana inwestycja w punkcie adresowym. Zgłoszone plany inwestycyjne przewidują objęcie w kolejnych 3 latach zasięgiem stacjonarnego dostępu do usług szerokopasmowych:

- 1 punkt adresowy znajdujący się już w zasięgu rzeczywistym;
- 0 punktów adresowych znajdujących się już w zasięgu wyłącznie hurtowym;
- 0 punktów adresowych znajdujących się już w zasięgu teoretycznym;
- 1 punkt adresowy znajdujący się w planie inwestycyjnym ze środków publicznych;
- 0 punktów adresowych znajdujących się w więcej niż jednym planie inwestycyjnym ze środków prywatnych;
- 0 punktów adresowych będących białymi plamami (bez zasięgu).

## Plany inwestycyjne realizowane ze środków publicznych

W gminie realizowane są plany inwestycyjne ze środków publicznych obejmujące 635 punktów adresowych. Realizowane są 2 projekty z KPO i 0 projektów z FERC. Dane pochodzą z systemu SIMBA i odnoszą się do umów o dofinansowanie zawartych do dnia 31 marca 2026.

W tabeli nr 4.2.5 przedstawiono liczbę punktów adresowych na terenie gminy, objętych planami inwestycyjnymi do zrealizowania ze środków publicznych.

**Tabela 4.2.5: Liczba punktów adresowych ze zgłoszonymi planami inwestycyjnymi realizowanymi ze środków publicznych.**

Numer projektu	Beneficjent	Liczba PA
KPOD.05.02-IW. 06-0116/25	ORANGE POLSKA SPÓŁKA AKCYJNA	247
KPOD.05.02-IW. 06-0210/25	BIT4COM SPÓŁKA Z OGRANICZONĄ ODPOWIEDZIALNOŚCIĄ	388
<b>SUMA</b>		<b>635</b>

## Mapa planów inwestycyjnych

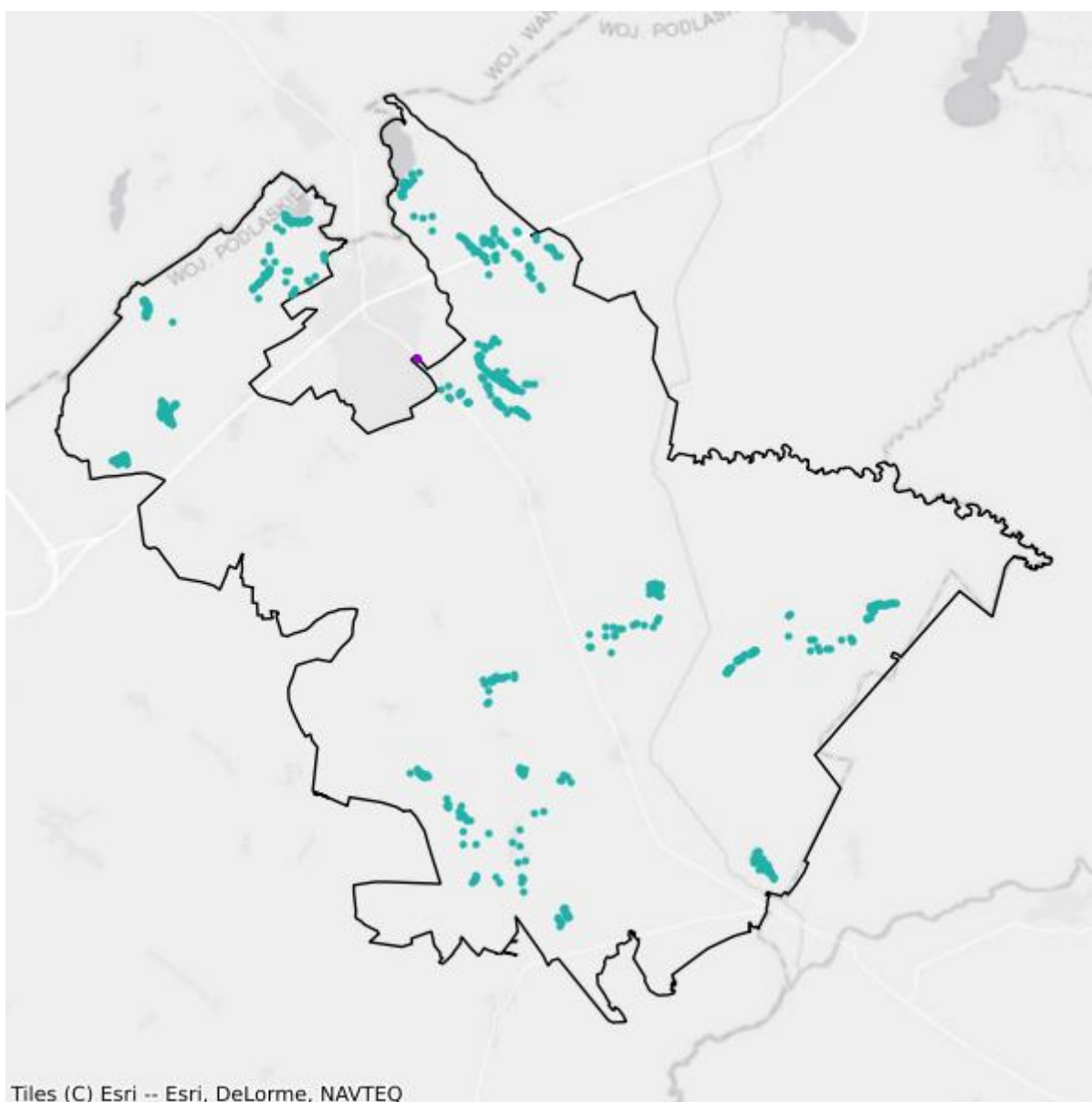

- Plany inwestycyjne realizowane ze środków prywatnych
- Plany inwestycyjne realizowane ze środków publicznych

## Mapa białych plam

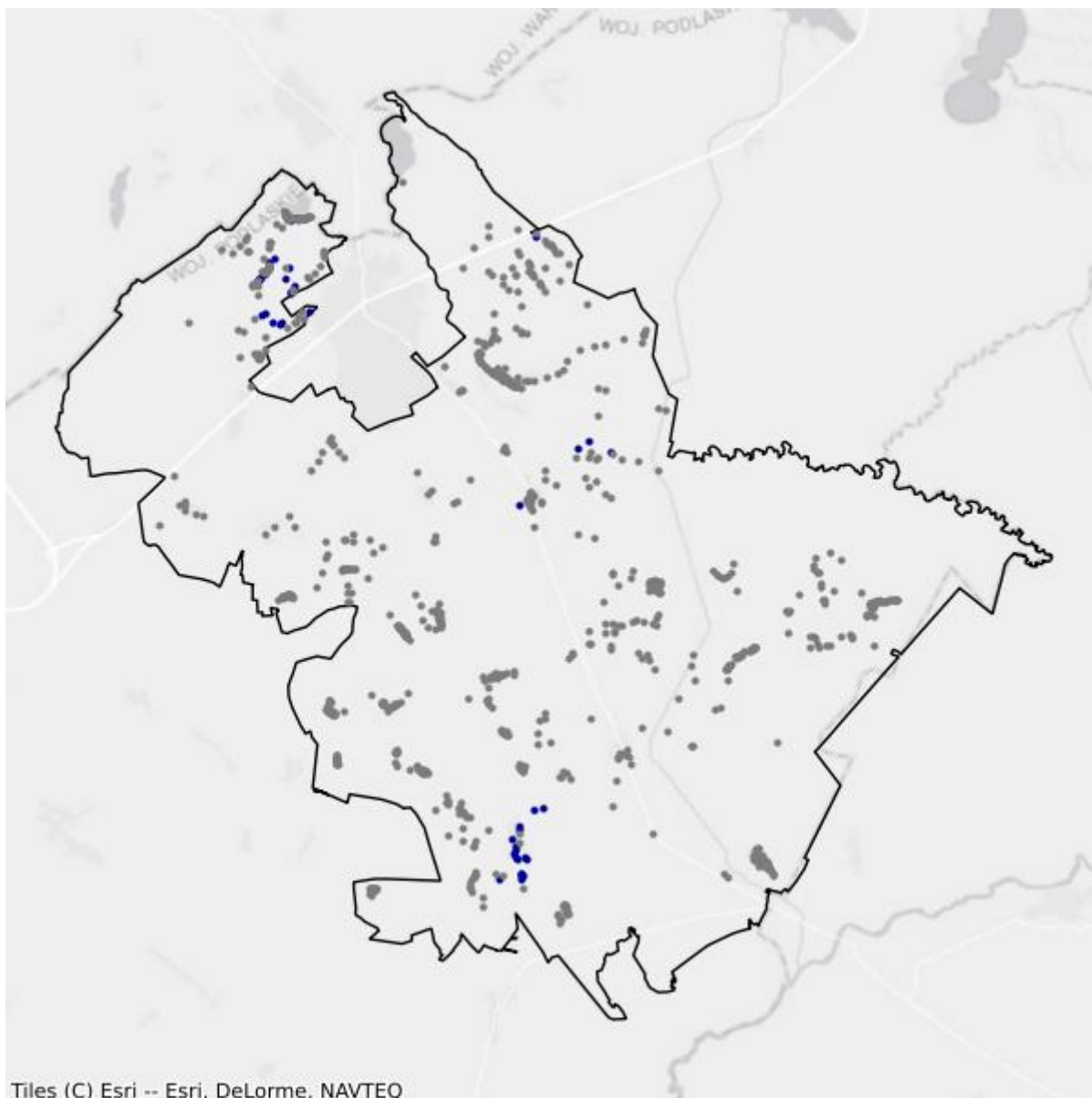

- Białe plamy
- W zasięgu poniżej 100 Mb/s

## 4.3. Gmina Radziłów

TERC: 2004032

### Statystyki ogólne

W gminie jest 1 596 punktów adresowych. Na koniec marca 2026 roku w zasięgu stacjonarnego dostępu do usług szerokopasmowych było 575 punktów adresowych. Na wskazanym obszarze były 1 593 białe plamy NGA, w tym 1 021 pozostało bez żadnego zasięgu. Od 1 stycznia 2023 do 31 marca 2026 roku obywatele zgłosili 11 zapotrzebowań na internet i 0 weryfikacji danych w systemie internet.gov.pl.

W tabeli nr 4.3.1 przedstawiono przedsiębiorców telekomunikacyjnych działających na terenie gminy i świadczących usługi stacjonarnego dostępu do usług szerokopasmowych.

<b>Tabela 4.3.1: Podmiot w zależności od rodzaju usług.</b>			
<b>Podmiot</b>	<b>Detal</b>	<b>Hurt</b>	<b>Hurt-Detal</b>
EXATEL SPÓŁKA AKCYJNA	X		
HIRSZTRITT ALEKSANDER GRZEGORZ "FAN-TEX"	X		
NAUKOWA I AKADEMICKA SIEĆ KOMPUTEROWA - PAŃSTWOWY INSTYTUT BADAWCZY	X		
"NETIA" SPÓŁKA AKCYJNA			X
ORANGE POLSKA SPÓŁKA AKCYJNA		X	X
"P4 SPÓŁKA Z OGRANICZONĄ ODPOWIEDZIALNOŚCIĄ"	X		
POLKOMTEL SPÓŁKA Z OGRANICZONĄ ODPOWIEDZIALNOŚCIĄ	X		

W tabeli nr 4.3.2 przedstawiono liczbę i procentowy podział na punkty adresowe w zależności od rodzaju zasięgu na terenie gminy.

<b>Tabela 4.3.2: Podział na rodzaje usług i zasięgów.</b>		
	<b>Liczba adresów</b>	<b>Udział %</b>
Rzeczywisty	252	15,79%
Hurtowy (wyłącznie)	323	20,24%
Teoretyczny (wyłącznie)	0	0,00%
Brak zasięgu	1 021	63,97%
<b>SUMA</b>	<b>1 596</b>	<b>100%</b>

## Zasięgi sieci

W tabeli nr 4.3.3 przedstawiono liczbowo i procentowo liczbę zasięgów oraz liczbę punktów adresowych na terenie gminy w zależności od przepustowości.

<b>Tabela 4.3.3: Liczba zasięgów i adresów w podziale na przepustowość.</b>				
<b>Przepustowość [Mb/s]</b>	<b>Liczba zasięgów</b>	<b>Udział %</b>	<b>Liczba punktów adresowych</b>	<b>Udział %</b>
2	0	0,00%	0	0,00%
10	0	0,00%	0	0,00%
20	0	0,00%	0	0,00%
30	452	29,33%	145	25,22%
40	286	18,56%	89	15,48%
50	240	15,57%	88	15,30%
60	420	27,26%	194	33,74%
70	112	7,27%	41	7,13%
80	28	1,82%	15	2,61%
90	0	0,00%	0	0,00%
100	3	0,19%	3	0,52%
200	0	0,00%	0	0,00%
300	0	0,00%	0	0,00%
400	0	0,00%	0	0,00%
500	0	0,00%	0	0,00%
600	0	0,00%	0	0,00%
700	0	0,00%	0	0,00%
800	0	0,00%	0	0,00%
900	0	0,00%	0	0,00%
1000	0	0,00%	0	0,00%
2000	0	0,00%	0	0,00%
3000	0	0,00%	0	0,00%
4000	0	0,00%	0	0,00%
5000	0	0,00%	0	0,00%
6000	0	0,00%	0	0,00%
7000	0	0,00%	0	0,00%
8000	0	0,00%	0	0,00%
9000	0	0,00%	0	0,00%
10000	0	0,00%	0	0,00%
<b>SUMA</b>	<b>1 541</b>	<b>100%</b>	<b>575</b>	<b>100%</b>

W tabeli nr 4.3.4 przedstawiono liczbę zasięgów w gminie w zależności od rodzaju medium.

**Tabela 4.3.4: Liczba zasięgów z podziałem na medium.**

Medium	Liczba zasięgów	Udział %
światłowodowe	3	0,19%
kablowe współosiowe miedziane	0	0,00%
kablowe parowe miedziane	1 448	93,96%
radiowe (FWA)	90	5,84%
<b>SUMA</b>	<b>1 541</b>	<b>100%</b>

## Plany inwestycyjne (komercyjne)

W gminie zostało zgłoszonych 0 planowanych inwestycji w punktach adresowych. Zgłoszone plany inwestycyjne przewidują objęcie w kolejnych 3 latach zasięgiem stacjonarnego dostępu do usług szerokopasmowych:

- 0 punktów adresowych znajdujących się już w zasięgu rzeczywistym;
- 0 punktów adresowych znajdujących się już w zasięgu wyłącznie hurtowym;
- 0 punktów adresowych znajdujących się już w zasięgu teoretycznym;
- 0 punktów adresowych znajdujących się w planie inwestycyjnym ze środków publicznych;
- 0 punktów adresowych znajdujących się w więcej niż jednym planie inwestycyjnym ze środków prywatnych;
- 0 punktów adresowych będących białymi plamami (bez zasięgu).

## Plany inwestycyjne realizowane ze środków publicznych

W gminie realizowane są plany inwestycyjne ze środków publicznych obejmujące 1 462 punkty adresowe. Realizowany jest 1 projekt z KPO i 0 projektów z FERC. Dane pochodzą z systemu SIMBA i odnoszą się do umów o dofinansowanie zawartych do dnia 31 marca 2026.

W tabeli nr 4.3.5 przedstawiono liczbę punktów adresowych na terenie gminy, objętych planami inwestycyjnymi do zrealizowania ze środków publicznych.

**Tabela 4.3.5: Liczba punktów adresowych ze zgłoszonymi planami inwestycyjnymi realizowanymi ze środków publicznych.**

Numer projektu	Beneficjent	Liczba PA
KPOD.05.02-IW. 06-0270/23	BIT4COM SPÓŁKA Z OGRANICZONĄ ODPOWIEDZIALNOŚCIĄ	1 462
<b>SUMA</b>		<b>1 462</b>

## Mapa planów inwestycyjnych

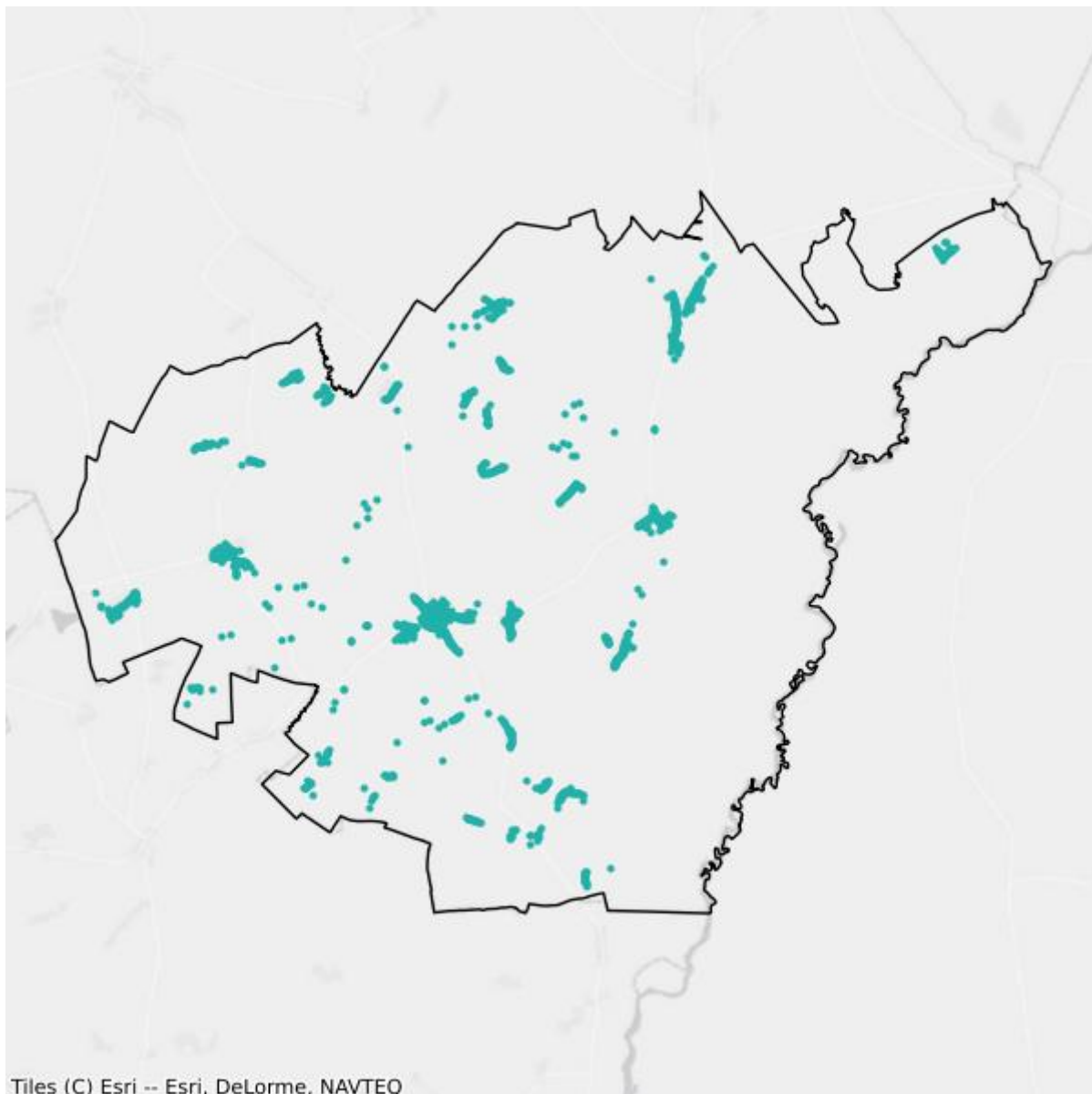

- Plany inwestycyjne realizowane ze środków prywatnych
- Plany inwestycyjne realizowane ze środków publicznych

## Mapa białych plam

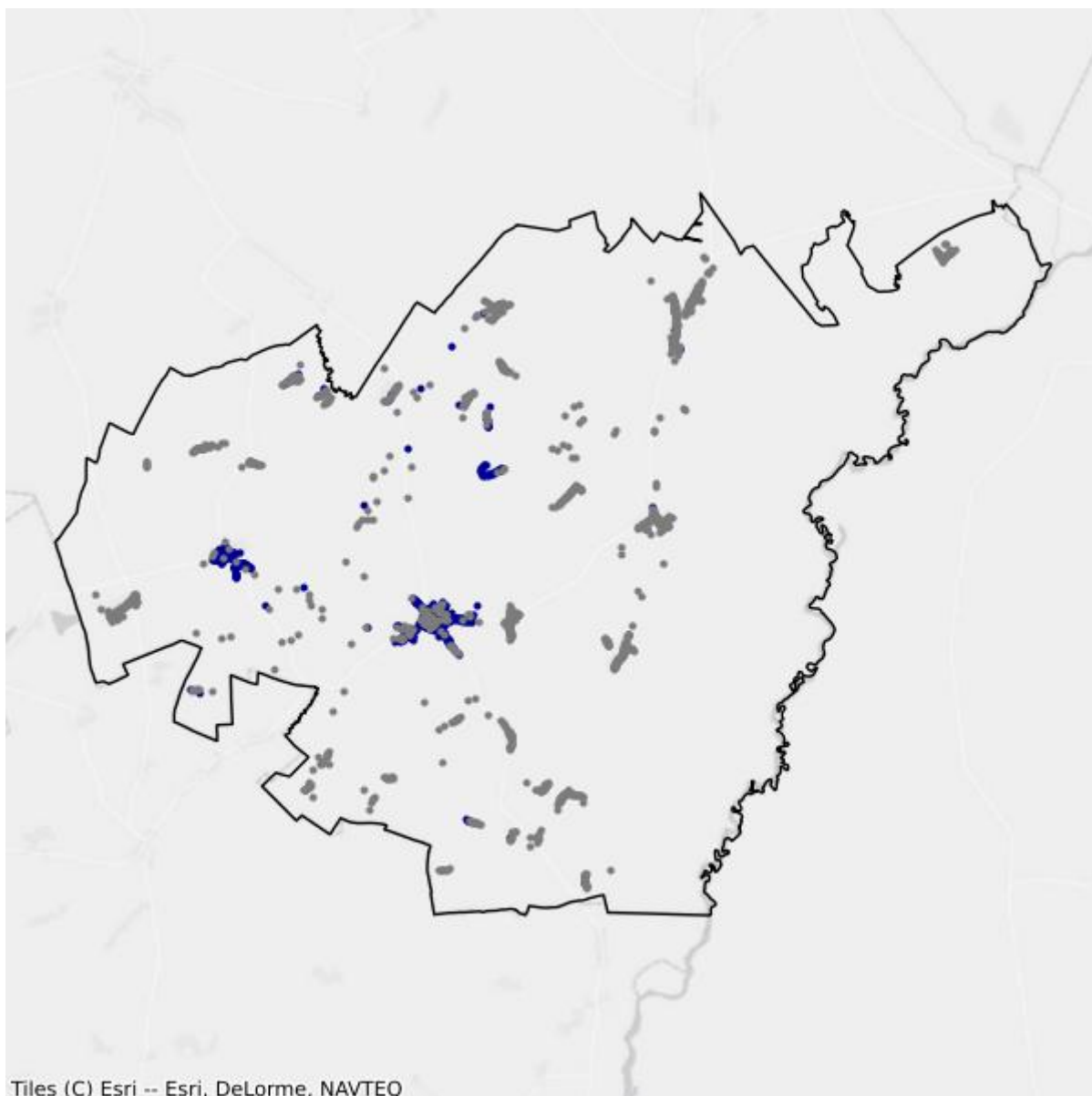

- Białe plamy
- W zasięgu poniżej 100 Mb/s

## 4.4. Gmina Rajgród

TERC: 2004043

### Statystyki ogólne

W gminie jest 2 078 punktów adresowych. Na koniec marca 2026 roku w zasięgu stacjonarnego dostępu do usług szerokopasmowych było 1 405 punktów adresowych. Na wskazanym obszarze było 711 białych plam NGA, w tym 673 pozostały bez żadnego zasięgu. Od 1 stycznia 2023 do 31 marca 2026 roku obywatele zgłosili 47 zapotrzebowań na internet i 1 weryfikację danych w systemie internet.gov.pl.

W tabeli nr 4.4.1 przedstawiono przedsiębiorców telekomunikacyjnych działających na terenie gminy i świadczących usługi stacjonarnego dostępu do usług szerokopasmowych.

<b>Tabela 4.4.1: Podmiot w zależności od rodzaju usług.</b>			
<b>Podmiot</b>	<b>Detal</b>	<b>Hurt</b>	<b>Hurt-Detal</b>
EXATEL SPÓŁKA AKCYJNA	X		
HIRSZTRITT ALEKSANDER GRZEGORZ "FAN-TEX"	X		
IDEALAN SPÓŁKA Z OGRANICZONĄ ODPOWIEDZIALNOŚCIĄ			X
INEA SPÓŁKA Z OGRANICZONĄ ODPOWIEDZIALNOŚCIĄ	X		
NAUKOWA I AKADEMICKA SIEĆ KOMPUTEROWA - PAŃSTWOWY INSTYTUT BADAWCZY	X		
NET-COM TOMASZ ŁAGUNA	X		
"NETIA" SPÓŁKA AKCYJNA			X
ORANGE POLSKA SPÓŁKA AKCYJNA	X	X	X
"P4 SPÓŁKA Z OGRANICZONĄ ODPOWIEDZIALNOŚCIĄ"	X		
POLKOMTEL SPÓŁKA Z OGRANICZONĄ ODPOWIEDZIALNOŚCIĄ	X		
ŚWIATŁOWÓD INWESTYCJE SPÓŁKA Z OGRANICZONĄ ODPOWIEDZIALNOŚCIĄ		X	
T-MOBILE POLSKA SPÓŁKA AKCYJNA	X		
VECTRA SPÓŁKA AKCYJNA	X		

W tabeli nr 4.4.2 przedstawiono liczbowy i procentowy podział na punkty adresowe w zależności od rodzaju zasięgu na terenie gminy.

**Tabela 4.4.2: Podział na rodzaje usług i zasięgów.**

	<b>Liczba adresów</b>	<b>Udział %</b>
Rzeczywisty	1 373	66,07%
Hurtowy (wyłącznie)	32	1,54%
Teoretyczny (wyłącznie)	0	0,00%
Brak zasięgu	673	32,39%
<b>SUMA</b>	<b>2 078</b>	<b>100%</b>

## Zasięgi sieci

W tabeli nr 4.4.3 przedstawiono liczbowo i procentowo liczbę zasięgów oraz liczbę punktów adresowych na terenie gminy w zależności od przepustowości.

**Tabela 4.4.3: Liczba zasięgów i adresów w podziale na przepustowość.**

<b>Przepustowość [Mb/s]</b>	<b>Liczba zasięgów</b>	<b>Udział %</b>	<b>Liczba punktów adresowych</b>	<b>Udział %</b>
2	0	0,00%	0	0,00%
10	0	0,00%	0	0,00%
20	0	0,00%	0	0,00%
30	264	6,87%	6	0,43%
40	116	3,02%	8	0,57%
50	352	9,15%	3	0,21%
60	157	4,08%	10	0,71%
70	42	1,09%	4	0,28%
80	11	0,29%	7	0,50%
90	0	0,00%	0	0,00%
100	1 268	32,98%	621	44,20%
200	0	0,00%	0	0,00%
300	0	0,00%	0	0,00%
400	0	0,00%	0	0,00%
500	0	0,00%	0	0,00%
600	2	0,05%	0	0,00%
700	0	0,00%	0	0,00%
800	0	0,00%	0	0,00%
900	229	5,96%	0	0,00%
1000	1 126	29,28%	607	43,20%
2000	278	7,23%	139	9,89%
3000	0	0,00%	0	0,00%
4000	0	0,00%	0	0,00%
5000	0	0,00%	0	0,00%
6000	0	0,00%	0	0,00%

Przepustowość [Mb/s]	Liczba zasięgów	Udział %	Liczba punktów adresowych	Udział %
7000	0	0,00%	0	0,00%
8000	0	0,00%	0	0,00%
9000	0	0,00%	0	0,00%
10000	0	0,00%	0	0,00%
<b>SUMA</b>	<b>3 845</b>	<b>100%</b>	<b>1 405</b>	<b>100%</b>

W tabeli nr 4.4.4 przedstawiono liczbę zasięgów w gminie w zależności od rodzaju medium.

**Tabela 4.4.4: Liczba zasięgów z podziałem na medium.**

Medium	Liczba zasięgów	Udział %
światłowodowe	1 637	42,57%
kablowe współosiowe miedziane	0	0,00%
kablowe parowe miedziane	702	18,26%
radiowe (FWA)	1 506	39,17%
<b>SUMA</b>	<b>3 845</b>	<b>100%</b>

## Plany inwestycyjne (komercyjne)

W gminie zostało zgłoszonych 175 planowanych inwestycji w punktach adresowych. Zgłoszone plany inwestycyjne przewidują objęcie w kolejnych 3 latach zasięgiem stacjonarnego dostępu do usług szerokopasmowych:

- 107 punktów adresowych znajdujących się już w zasięgu rzeczywistym;
- 4 punkty adresowe znajdujące się już w zasięgu wyłącznie hurtowym;
- 0 punktów adresowych znajdujących się już w zasięgu teoretycznym;
- 175 punktów adresowych znajdujących się w planie inwestycyjnym ze środków publicznych;
- 0 punktów adresowych znajdujących się w więcej niż jednym planie inwestycyjnym ze środków prywatnych;
- 64 punkty adresowe będące białymi plamami (bez zasięgu).

## Plany inwestycyjne realizowane ze środków publicznych

W gminie realizowane są plany inwestycyjne ze środków publicznych obejmujące 707 punktów adresowych. Realizowane są 2 projekty z KPO i 0 projektów z FERC. Dane pochodzą z systemu SIMBA i odnoszą się do umów o dofinansowanie zawartych do dnia 31 marca 2026.

W tabeli nr 4.4.5 przedstawiono liczbę punktów adresowych na terenie gminy, objętych planami inwestycyjnymi do zrealizowania ze środków publicznych.

**Tabela 4.4.5: Liczba punktów adresowych ze zgłoszonymi planami inwestycyjnymi realizowanymi ze środków publicznych.**

Numer projektu	Beneficjent	Liczba PA
KPOD.05.02-IW. 06-0196/25	IDEALAN SPÓŁKA Z OGRANICZONĄ ODPOWIEDZIALNOŚCIĄ	561
KPOD.05.02-IW. 06-0210/25	BIT4COM SPÓŁKA Z OGRANICZONĄ ODPOWIEDZIALNOŚCIĄ	146
<b>SUMA</b>		<b>707</b>

## Mapa planów inwestycyjnych

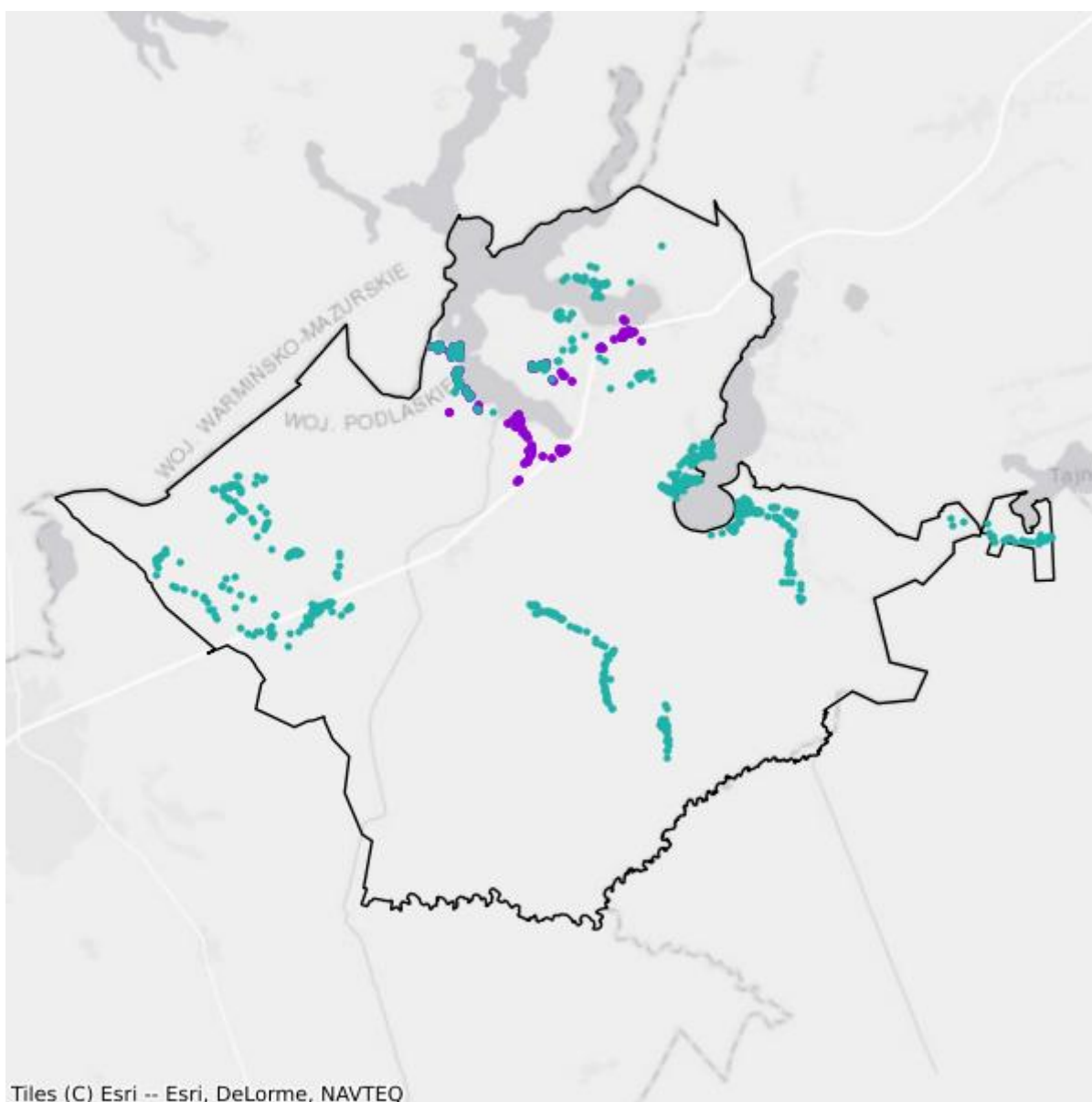

- Plany inwestycyjne realizowane ze środków prywatnych
- Plany inwestycyjne realizowane ze środków publicznych

## Mapa białych plam

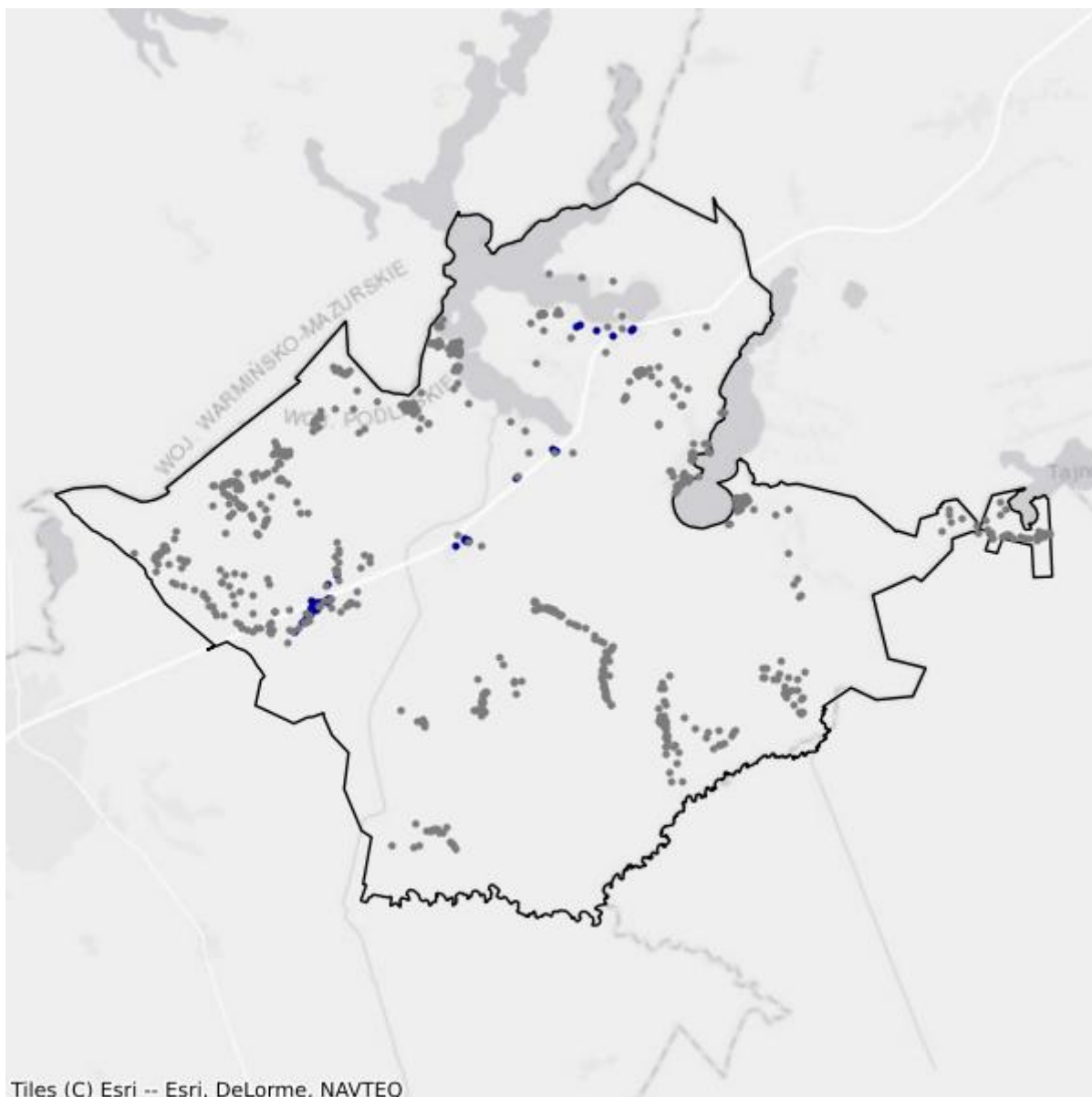

- Białe plamy
- W zasięgu poniżej 100 Mb/s

## 4.5. Gmina Szczuczyn

TERC: 2004053

### Statystyki ogólne

W gminie jest 1 511 punktów adresowych. Na koniec marca 2026 roku w zasięgu stacjonarnego dostępu do usług szerokopasmowych było 1 071 punktów adresowych. Na wskazanym obszarze było 501 białych plam NGA, w tym 440 pozostało bez żadnego zasięgu. Od 1 stycznia 2023 do 31 marca 2026 roku obywatele zgłosili 9 zapotrzebowań na internet i 2 weryfikacje danych w systemie internet.gov.pl.

W tabeli nr 4.5.1 przedstawiono przedsiębiorców telekomunikacyjnych działających na terenie gminy i świadczących usługi stacjonarnego dostępu do usług szerokopasmowych.

<b>Tabela 4.5.1: Podmiot w zależności od rodzaju usług.</b>			
<b>Podmiot</b>	<b>Detal</b>	<b>Hurt</b>	<b>Hurt-Detal</b>
EXATEL SPÓŁKA AKCYJNA	X		
HIRSZTRITT ALEKSANDER GRZEGORZ "FAN-TEX"	X		
INEA SPÓŁKA Z OGRANICZONĄ ODPOWIEDZIALNOŚCIĄ	X		
MULTIMEDIA POLSKA SPÓŁKA Z OGRANICZONĄ ODPOWIEDZIALNOŚCIĄ		X	
NAUKOWA I AKADEMICKA SIEĆ KOMPUTEROWA - PAŃSTWOWY INSTYTUT BADAWCZY	X		
NET-COM TOMASZ ŁAGUNA	X		
"NETIA" SPÓŁKA AKCYJNA			X
ORANGE POLSKA SPÓŁKA AKCYJNA	X	X	X
"P4 SPÓŁKA Z OGRANICZONĄ ODPOWIEDZIALNOŚCIĄ"	X		
POLKOMTEL SPÓŁKA Z OGRANICZONĄ ODPOWIEDZIALNOŚCIĄ	X		
ŚWIATŁOWÓD INWESTYCJE SPÓŁKA Z OGRANICZONĄ ODPOWIEDZIALNOŚCIĄ		X	
T-MOBILE POLSKA SPÓŁKA AKCYJNA	X		
VECTRA SPÓŁKA AKCYJNA	X		

W tabeli nr 4.5.2 przedstawiono liczbowy i procentowy podział na punkty adresowe w zależności od rodzaju zasięgu na terenie gminy.

**Tabela 4.5.2: Podział na rodzaje usług i zasięgów.**

	<b>Liczba adresów</b>	<b>Udział %</b>
Rzeczywisty	1 032	68,30%
Hurtowy (wyłącznie)	39	2,58%
Teoretyczny (wyłącznie)	0	0,00%
Brak zasięgu	440	29,12%
<b>SUMA</b>	<b>1 511</b>	<b>100%</b>

## Zasięgi sieci

W tabeli nr 4.5.3 przedstawiono liczbowo i procentowo liczbę zasięgów oraz liczbę punktów adresowych na terenie gminy w zależności od przepustowości.

**Tabela 4.5.3: Liczba zasięgów i adresów w podziale na przepustowość.**

<b>Przepustowość [Mb/s]</b>	<b>Liczba zasięgów</b>	<b>Udział %</b>	<b>Liczba punktów adresowych</b>	<b>Udział %</b>
2	0	0,00%	0	0,00%
10	0	0,00%	0	0,00%
20	0	0,00%	0	0,00%
30	663	10,52%	56	5,23%
40	51	0,81%	3	0,28%
50	654	10,37%	0	0,00%
60	64	1,02%	0	0,00%
70	18	0,29%	1	0,09%
80	12	0,19%	1	0,09%
90	0	0,00%	0	0,00%
100	868	13,77%	344	32,12%
200	0	0,00%	0	0,00%
300	0	0,00%	0	0,00%
400	0	0,00%	0	0,00%
500	0	0,00%	0	0,00%
600	0	0,00%	0	0,00%
700	0	0,00%	0	0,00%
800	0	0,00%	0	0,00%
900	666	10,56%	2	0,19%
1000	1 985	31,49%	0	0,00%
2000	1 323	20,99%	664	62,00%
3000	0	0,00%	0	0,00%
4000	0	0,00%	0	0,00%
5000	0	0,00%	0	0,00%
6000	0	0,00%	0	0,00%

Przepustowość [Mb/s]	Liczba zasięgów	Udział %	Liczba punktów adresowych	Udział %
7000	0	0,00%	0	0,00%
8000	0	0,00%	0	0,00%
9000	0	0,00%	0	0,00%
10000	0	0,00%	0	0,00%
<b>SUMA</b>	<b>6 304</b>	<b>100%</b>	<b>1 071</b>	<b>100%</b>

W tabeli nr 4.5.4 przedstawiono liczbę zasięgów w gminie w zależności od rodzaju medium.

<b>Tabela 4.5.4: Liczba zasięgów z podziałem na medium.</b>		
Medium	Liczba zasięgów	Udział %
światłowodowe	3 978	63,10%
kablowe współosiowe miedziane	18	0,29%
kablowe parowe miedziane	820	13,01%
radiowe (FWA)	1 488	23,60%
<b>SUMA</b>	<b>6 304</b>	<b>100%</b>

## Plany inwestycyjne (komercyjne)

W gminie zostało zgłoszonych 0 planowanych inwestycji w punktach adresowych. Zgłoszone plany inwestycyjne przewidują objęcie w kolejnych 3 latach zasięgiem stacjonarnego dostępu do usług szerokopasmowych:

- 0 punktów adresowych znajdujących się już w zasięgu rzeczywistym;
- 0 punktów adresowych znajdujących się już w zasięgu wyłącznie hurtowym;
- 0 punktów adresowych znajdujących się już w zasięgu teoretycznym;
- 0 punktów adresowych znajdujących się w planie inwestycyjnym ze środków publicznych;
- 0 punktów adresowych znajdujących się w więcej niż jednym planie inwestycyjnym ze środków prywatnych;
- 0 punktów adresowych będących białymi plamami (bez zasięgu).

## Plany inwestycyjne realizowane ze środków publicznych

W gminie realizowane są plany inwestycyjne ze środków publicznych obejmujące 607 punktów adresowych. Realizowany jest 1 projekt z KPO i 0 projektów z FERC. Dane pochodzą z systemu SIMBA i odnoszą się do umów o dofinansowanie zawartych do dnia 31 marca 2026.

W tabeli nr 4.5.5 przedstawiono liczbę punktów adresowych na terenie gminy, objętych planami inwestycyjnymi do zrealizowania ze środków publicznych.

**Tabela 4.5.5: Liczba punktów adresowych ze zgłoszonymi planami inwestycyjnymi realizowanymi ze środków publicznych.**

Numer projektu	Beneficjent	Liczba PA
KPOD.05.02-IW. 06-0270/23	BIT4COM SPÓŁKA Z OGRANICZONĄ ODPOWIEDZIALNOŚCIĄ	607
<b>SUMA</b>		<b>607</b>

## Mapa planów inwestycyjnych

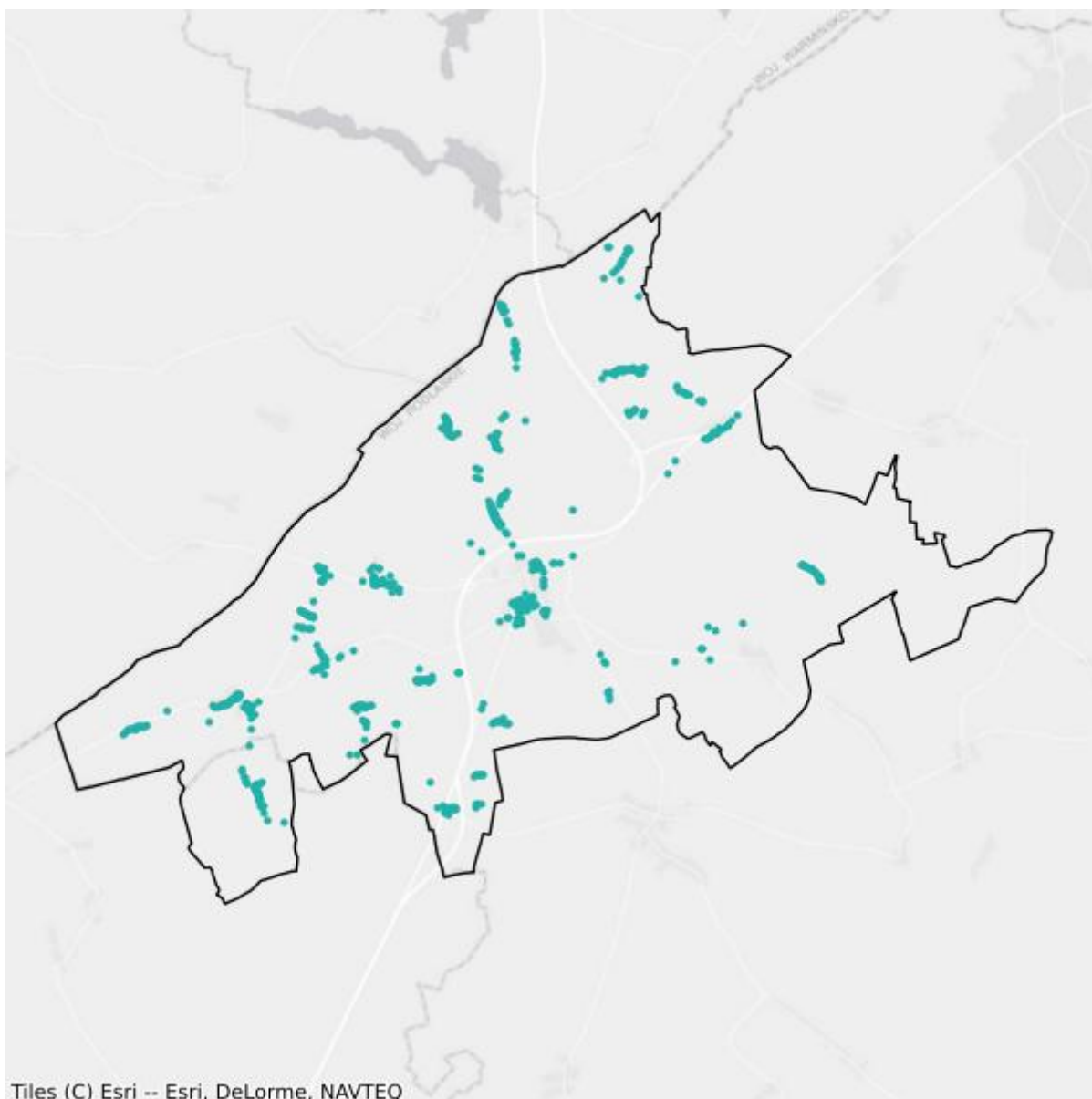

- Plany inwestycyjne realizowane ze środków prywatnych
- Plany inwestycyjne realizowane ze środków publicznych

## Mapa białych plam

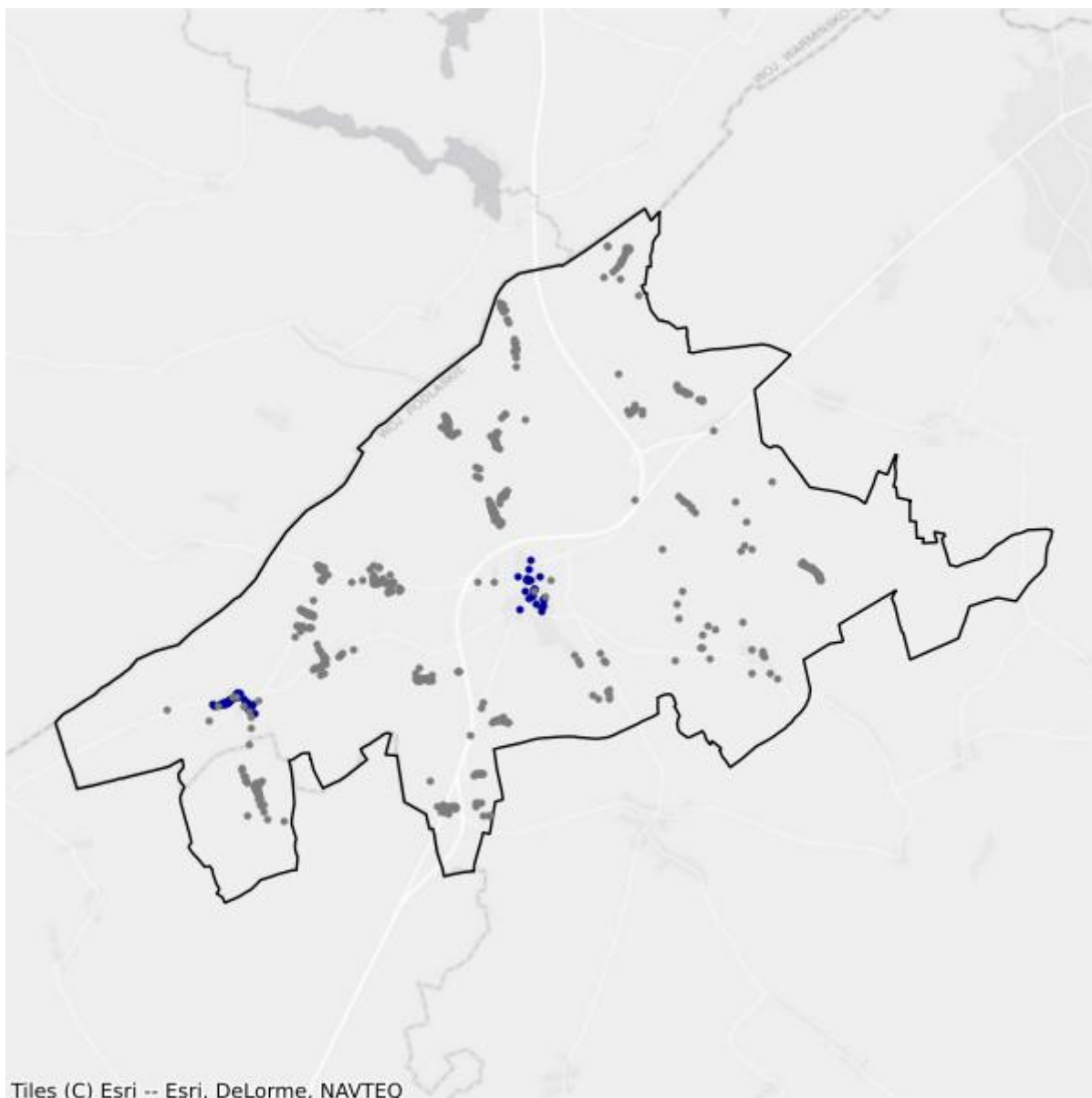

- Białe plamy
- W zasięgu poniżej 100 Mb/s

## 4.6. Gmina Wąsosz

TERC: 2004062

### Statystyki ogólne

W gminie są 952 punkty adresowe. Na koniec marca 2026 roku w zasięgu stacjonarnego dostępu do usług szerokopasmowych były 582 punkty adresowe. Na wskazanym obszarze było 487 białych plam NGA, w tym 370 pozostało bez żadnego zasięgu. Od 1 stycznia 2023 do 31 marca 2026 roku obywatele zgłosili 8 zapotrzebowań na internet i 0 weryfikacji danych w systemie internet.gov.pl.

W tabeli nr 4.6.1 przedstawiono przedsiębiorców telekomunikacyjnych działających na terenie gminy i świadczących usługi stacjonarnego dostępu do usług szerokopasmowych.

Tabela 4.6.1: Podmiot w zależności od rodzaju usług.			
Podmiot	Detal	Hurt	Hurt-Detal
EXATEL SPÓŁKA AKCYJNA	X		
HIRSZTRITT ALEKSANDER GRZEGORZ "FAN-TEX"	X		
INEA SPÓŁKA Z OGRANICZONĄ ODPOWIEDZIALNOŚCIĄ	X		
NAUKOWA I AKADEMICKA SIEĆ KOMPUTEROWA - PAŃSTWOWY INSTYTUT BADAWCZY	X		
NET-COM TOMASZ ŁAGUNA	X		
"NETIA" SPÓŁKA AKCYJNA			X
ORANGE POLSKA SPÓŁKA AKCYJNA	X	X	X
"P4 SPÓŁKA Z OGRANICZONĄ ODPOWIEDZIALNOŚCIĄ"	X		
POLKOMTEL SPÓŁKA Z OGRANICZONĄ ODPOWIEDZIALNOŚCIĄ	X		
ŚWIATŁOWÓD INWESTYCJE SPÓŁKA Z OGRANICZONĄ ODPOWIEDZIALNOŚCIĄ		X	
T-MOBILE POLSKA SPÓŁKA AKCYJNA	X		
VECTRA SPÓŁKA AKCYJNA	X		

W tabeli nr 4.6.2 przedstawiono liczbowy i procentowy podział na punkty adresowe w zależności od rodzaju zasięgu na terenie gminy.

Tabela 4.6.2: Podział na rodzaje usług i zasięgów.		
	Liczba adresów	Udział %
Rzeczywisty	544	57,14%

	<b>Liczba adresów</b>	<b>Udział %</b>
Hurtowy (wyłącznie)	38	3,99%
Teoretyczny (wyłącznie)	0	0,00%
Brak zasięgu	370	38,87%
<b>SUMA</b>	<b>952</b>	<b>100%</b>

## Zasięgi sieci

W tabeli nr 4.6.3 przedstawiono liczbowo i procentowo liczbę zasięgów oraz liczbę punktów adresowych na terenie gminy w zależności od przepustowości.

<b>Tabela 4.6.3: Liczba zasięgów i adresów w podziale na przepustowość.</b>					
<b>Przepustowość [Mb/s]</b>	<b>Liczba zasięgów</b>	<b>Udział %</b>	<b>Liczba punktów adresowych</b>	<b>Udział %</b>	
2	0	0,00%	0	0,00%	
10	0	0,00%	0	0,00%	
20	0	0,00%	0	0,00%	
30	454	14,12%	40	6,87%	
40	103	3,20%	6	1,03%	
50	319	9,92%	25	4,30%	
60	167	5,19%	28	4,81%	
70	137	4,26%	7	1,20%	
80	23	0,72%	11	1,89%	
90	0	0,00%	0	0,00%	
100	156	4,85%	155	26,63%	
200	0	0,00%	0	0,00%	
300	0	0,00%	0	0,00%	
400	0	0,00%	0	0,00%	
500	0	0,00%	0	0,00%	
600	0	0,00%	0	0,00%	
700	0	0,00%	0	0,00%	
800	0	0,00%	0	0,00%	
900	310	9,64%	0	0,00%	
1000	931	28,95%	0	0,00%	
2000	616	19,15%	310	53,26%	
3000	0	0,00%	0	0,00%	
4000	0	0,00%	0	0,00%	
5000	0	0,00%	0	0,00%	
6000	0	0,00%	0	0,00%	
7000	0	0,00%	0	0,00%	
8000	0	0,00%	0	0,00%	

Przepustowość [Mb/s]	Liczba zasięgów	Udział %	Liczba punktów adresowych	Udział %
9000	0	0,00%	0	0,00%
10000	0	0,00%	0	0,00%
<b>SUMA</b>	<b>3 216</b>	<b>100%</b>	<b>582</b>	<b>100%</b>

W tabeli nr 4.6.4 przedstawiono liczbę zasięgów w gminie w zależności od rodzaju medium.

<b>Tabela 4.6.4: Liczba zasięgów z podziałem na medium.</b>		
Medium	Liczba zasięgów	Udział %
światłowodowe	1 861	57,87%
kablowe współosiowe miedziane	0	0,00%
kablowe parowe miedziane	1 040	32,34%
radiowe (FWA)	315	9,79%
<b>SUMA</b>	<b>3 216</b>	<b>100%</b>

## Plany inwestycyjne (komercyjne)

W gminie zostało zgłoszonych 0 planowanych inwestycji w punktach adresowych. Zgłoszone plany inwestycyjne przewidują objęcie w kolejnych 3 latach zasięgiem stacjonarnego dostępu do usług szerokopasmowych:

- 0 punktów adresowych znajdujących się już w zasięgu rzeczywistym;
- 0 punktów adresowych znajdujących się już w zasięgu wyłącznie hurtowym;
- 0 punktów adresowych znajdujących się już w zasięgu teoretycznym;
- 0 punktów adresowych znajdujących się w planie inwestycyjnym ze środków publicznych;
- 0 punktów adresowych znajdujących się w więcej niż jednym planie inwestycyjnym ze środków prywatnych;
- 0 punktów adresowych będących białymi plamami (bez zasięgu).

## Plany inwestycyjne realizowane ze środków publicznych

W gminie realizowane są plany inwestycyjne ze środków publicznych obejmujące 549 punktów adresowych. Realizowany jest 1 projekt z KPO i 0 projektów z FERC. Dane pochodzą z systemu SIMBA i odnoszą się do umów o dofinansowanie zawartych do dnia 31 marca 2026.

W tabeli nr 4.6.5 przedstawiono liczbę punktów adresowych na terenie gminy, objętych planami inwestycyjnymi do zrealizowania ze środków publicznych.

**Tabela 4.6.5: Liczba punktów adresowych ze zgłoszonymi planami inwestycyjnymi realizowanymi ze środków publicznych.**

Numer projektu	Beneficjent	Liczba PA
KPOD.05.02-IW. 06-0270/23	BIT4COM SPÓŁKA Z OGRANICZONĄ ODPOWIEDZIALNOŚCIĄ	549
<b>SUMA</b>		<b>549</b>

## Mapa planów inwestycyjnych

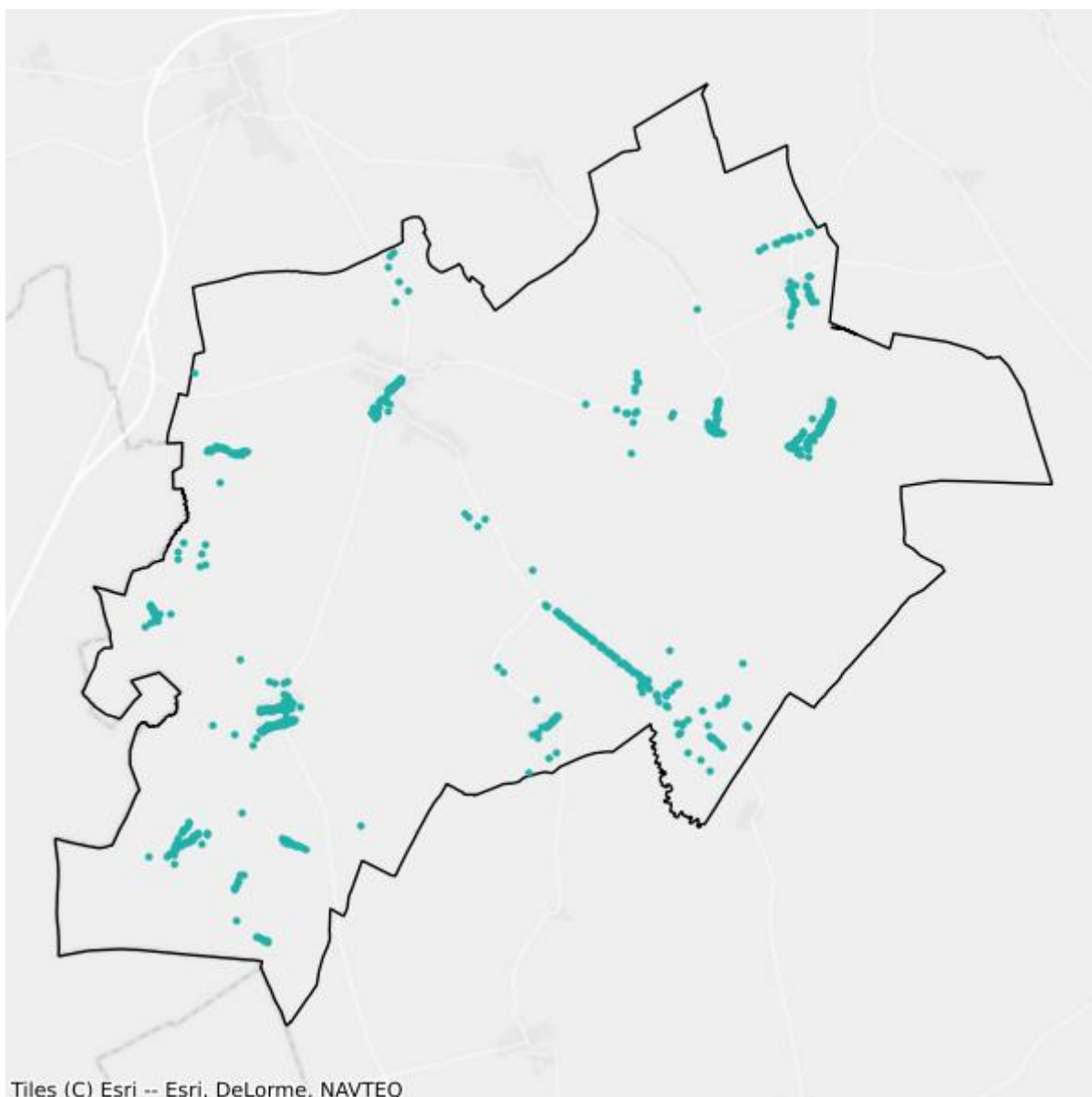

- Plany inwestycyjne realizowane ze środków prywatnych
- Plany inwestycyjne realizowane ze środków publicznych

## Mapa białych plam

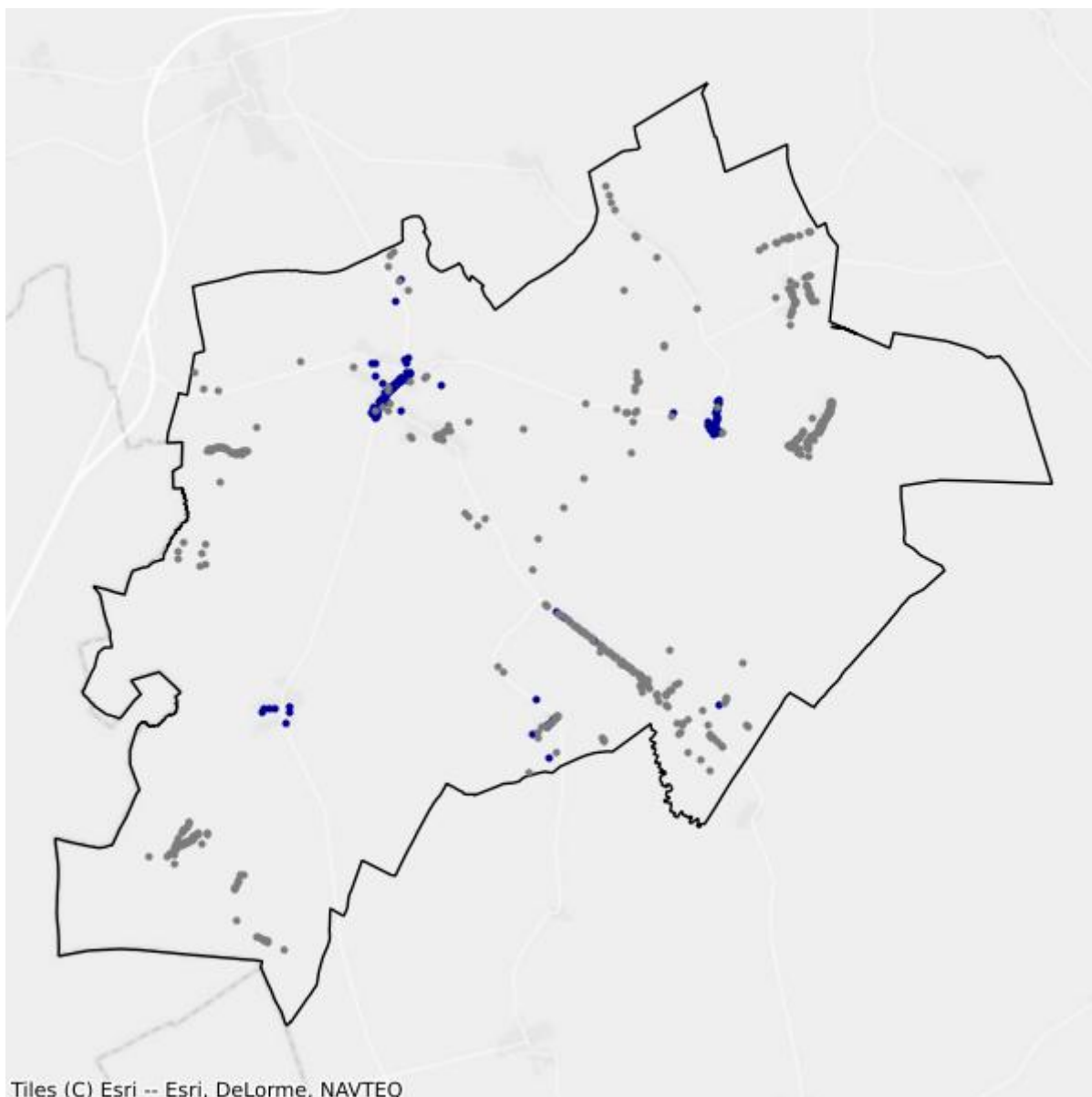

- Białe plamy
- W zasięgu poniżej 100 Mb/s

# 5. Powiat hajnowski

TERC: 2005

## Statystyki ogólne

W powiecie jest 19 535 punktów adresowych. Na koniec marca 2026 roku w zasięgu stacjonarnego dostępu do usług szerokopasmowych były 17 263 punkty adresowe. Na wskazanym obszarze były 2 554 białe plamy NGA, w tym 2 272 pozostały bez żadnego zasięgu. Od 1 stycznia 2023 do 31 marca 2026 roku obywatele zgłosili 192 zapotrzebowania na internet i 8 weryfikacji danych w systemie internet.gov.pl.

Na terenie powiatu działa 22 przedsiębiorców telekomunikacyjnych świadczących usługi stacjonarnego dostępu do usług szerokopasmowych, w tym:

- 14 świadczących wyłącznie usługi detaliczne;
- 3 świadczących wyłącznie usługi hurtowe;
- 5 świadczących usługi hurtowo-detaliczne.

W tabeli nr 5.1 przedstawiono liczbę zasięgów i punktów adresowych w zasięgu na terenie powiatu.

<b>Tabela 5.1: Liczba zasięgów i punktów adresowych w zasięgu na terenie powiatu.</b>			
<b>Gmina</b>	<b>Liczba zasięgów zgłoszonych przez podmioty zobowiązane do raportowania</b>	<b>Liczba punktów adresowych objętych zasięgiem</b>	<b>Liczba punktów adresowych ogółem</b>
Hajnówka TERC: 2005011	46 425	4 737	4 744
Białowieża TERC: 2005022	4 473	1 229	1 238
Czeremcha TERC: 2005032	5 637	1 677	2 009
Czyże TERC: 2005042	2 246	1 308	1 343
Dubicze Cerkiewne TERC: 2005052	1 902	729	1 218
Hajnówka TERC: 2005062	9 613	1 654	2 243
Kleszczele TERC: 2005073	3 475	975	1 471
Narew TERC: 2005082	5 221	2 519	2 582
Narewka			

Gmina	Liczba zasięgów zgłoszonych przez podmioty zobowiązane do raportowania	Liczba punktów adresowych objętych zasięgiem	Liczba punktów adresowych ogółem
TERC: 2005092	3 993	2 435	2 687
<b>SUMA</b>	<b>82 985</b>	<b>17 263</b>	<b>19 535</b>

W tabeli nr 5.2 przedstawiono liczbowy i procentowy podział na punkty adresowe w zależności od rodzaju zasięgu na terenie powiatu.

Tabela 5.2: Podział na rodzaje usług i zasięgów.		
	Liczba adresów	Udział %
Rzeczywisty	12 919	66,13%
Hurtowy (wyłącznie)	397	2,03%
Teoretyczny (wyłącznie)	3 947	20,20%
Brak zasięgu	2 272	11,63%
<b>SUMA</b>	<b>19 535</b>	<b>100%</b>

## Zasięgi sieci

W tabeli nr 5.3 przedstawiono liczbowo i procentowo liczbę zasięgów oraz liczbę punktów adresowych na terenie powiatu w zależności od przepustowości.

Tabela 5.3: Liczba zasięgów i adresów w podziale na przepustowość.				
Przepustowość [Mb/s]	Liczba zasięgów	Udział %	Liczba punktów adresowych	Udział %
2	711	0,86%	0	0,00%
10	248	0,30%	1	0,01%
20	55	0,07%	1	0,01%
30	4 596	5,54%	71	0,41%
40	1 009	1,22%	33	0,19%
50	6 578	7,93%	159	0,92%
60	658	0,79%	8	0,05%
70	355	0,43%	3	0,02%
80	104	0,13%	6	0,03%
90	0	0,00%	0	0,00%
100	166	0,20%	16	0,09%
200	0	0,00%	0	0,00%
300	2	0,00%	0	0,00%
400	0	0,00%	0	0,00%
500	1	0,00%	1	0,01%
600	470	0,57%	0	0,00%
700	0	0,00%	0	0,00%
800	0	0,00%	0	0,00%

Przepustowość [Mb/s]	Liczba zasięgów	Udział %	Liczba punktów adresowych	Udział %
900	5 663	6,82%	27	0,16%
1000	48 030	57,88%	10 931	63,32%
2000	8 973	10,81%	643	3,72%
3000	0	0,00%	0	0,00%
4000	0	0,00%	0	0,00%
5000	0	0,00%	0	0,00%
6000	0	0,00%	0	0,00%
7000	0	0,00%	0	0,00%
8000	0	0,00%	0	0,00%
9000	0	0,00%	0	0,00%
10000	5 366	6,47%	5 363	31,07%
<b>SUMA</b>	<b>82 985</b>	<b>100%</b>	<b>17 263</b>	<b>100%</b>

W tabeli nr 5.4 przedstawiono liczbę zasięgów w powiecie w zależności od rodzaju medium.

**Tabela 5.4: Liczba zasięgów z podziałem na medium.**

Medium	Liczba zasięgów	Udział %
światłowodowe	67 888	81,81%
kablowe współosiowe miedziane	470	0,57%
kablowe parowe miedziane	8 598	10,36%
radiowe (FWA)	6 029	7,27%
<b>SUMA</b>	<b>82 985</b>	<b>100%</b>

## Plany inwestycyjne (komercyjne)

W powiecie zgłoszone zostały plany inwestycyjne obejmujące 1 564 punkty adresowe, w tym 1 440 unikalnych punktów adresowych.

W tabeli nr 5.5 przedstawiono liczbę punktów adresowych na terenie powiatu, objętych planami inwestycyjnymi do zrealizowania ze środków własnych inwestorów.

**Tabela 5.5: Liczba punktów adresowych ze zgłoszonymi planami inwestycyjnymi finansowanymi ze środków własnych inwestora.**

Powiat	Liczba punktów adresowych objętych planami inwestycyjnymi
Hajnówka TERC: 2005011	1
Białowieża TERC: 2005022	0
Czeremcha TERC: 2005032	723
Czyże TERC: 2005042	0
Dubicze Cerkiewne	84

<b>Powiat</b>	<b>Liczba punktów adresowych objętych planami inwestycyjnymi</b>
TERC: 2005052	
Hajnówka TERC: 2005062	1
Kleszczele TERC: 2005073	497
Narew TERC: 2005082	17
Narewka TERC: 2005092	241
<b>SUMA</b>	<b>1 564</b>

## Plany inwestycyjne realizowane ze środków publicznych

W powiecie realizowane są plany inwestycyjne ze środków publicznych obejmujące 4 353 punkty adresowe. Realizowane są 2 projekty z KPO i 0 projektów z FER. Dane pochodzą z systemu SIMBA i odnoszą się do umów o dofinansowanie zawartych do dnia 31 marca 2026.

W tabeli nr 5.6 przedstawiono liczbę punktów adresowych na terenie powiatu, objętych planami inwestycyjnymi do zrealizowania ze środków publicznych.

<b>Tabela 5.6: Liczba punktów adresowych ze zgłoszonymi planami inwestycyjnymi realizowanymi ze środków publicznych.</b>	
<b>Gmina</b>	<b>Liczba punktów adresowych objętych planami inwestycyjnymi</b>
Hajnówka TERC: 2005011	3
Białowieża TERC: 2005022	204
Czeremcha TERC: 2005032	90
Czyże TERC: 2005042	924
Dubicze Cerkiewne TERC: 2005052	46
Hajnówka TERC: 2005062	241
Kleszczele TERC: 2005073	2
Narew TERC: 2005082	1 429
Narewka TERC: 2005092	1 414
<b>SUMA</b>	<b>4 353</b>

# 5.1. Gmina Hajnówka

TERC: 2005011

## Statystyki ogólne

W gminie są 4 744 punkty adresowe. Na koniec marca 2026 roku w zasięgu stacjonarnego dostępu do usług szerokopasmowych było 4 737 punktów adresowych. Na wskazanym obszarze było 9 białych plam NGA, w tym 7 pozostało bez żadnego zasięgu. Od 1 stycznia 2023 do 31 marca 2026 roku obywatele zgłosili 6 zapotrzebowań na internet i 0 weryfikacji danych w systemie internet.gov.pl.

W tabeli nr 5.1.1 przedstawiono przedsiębiorców telekomunikacyjnych działających na terenie gminy i świadczących usługi stacjonarnego dostępu do usług szerokopasmowych.

Tabela 5.1.1: Podmiot w zależności od rodzaju usług.			
Podmiot	Detal	Hurt	Hurt-Detal
EXATEL SPÓŁKA AKCYJNA	X		
INEA SPÓŁKA Z OGRANICZONĄ ODPOWIEDZIALNOŚCIĄ	X		
KOBA SPÓŁKA Z OGRANICZONĄ ODPOWIEDZIALNOŚCIĄ	X		
MULTIMEDIA POLSKA SPÓŁKA Z OGRANICZONĄ ODPOWIEDZIALNOŚCIĄ			X
NAUKOWA I AKADEMICKA SIEĆ KOMPUTEROWA - PAŃSTWOWY INSTYTUT BADAWCZY	X		
"NETIA" SPÓŁKA AKCYJNA			X
ORANGE POLSKA SPÓŁKA AKCYJNA	X	X	X
"P4 SPÓŁKA Z OGRANICZONĄ ODPOWIEDZIALNOŚCIĄ"	X		
PODLASKA SIEĆ INTERNETOWA SPÓŁKA Z OGRANICZONĄ ODPOWIEDZIALNOŚCIĄ		X	
POLKOMTEL SPÓŁKA Z OGRANICZONĄ ODPOWIEDZIALNOŚCIĄ	X		
RFC INTERNET SPÓŁKA Z OGRANICZONĄ ODPOWIEDZIALNOŚCIĄ	X		
ŚWIATŁOWÓD INWESTYCJE SPÓŁKA Z OGRANICZONĄ ODPOWIEDZIALNOŚCIĄ		X	
"TELEWIZJA KABLOWA, HAJNÓWKA, KIĘDYŚ, KIRYLUK" SPÓŁKA JAWNA	X	X	
T-MOBILE POLSKA SPÓŁKA AKCYJNA	X		
VECTRA SPÓŁKA AKCYJNA	X		

W tabeli nr 5.1.2 przedstawiono liczbowy i procentowy podział na punkty adresowe w zależności od rodzaju zasięgu na terenie gminy.

**Tabela 5.1.2: Podział na rodzaje usług i zasięgów.**

	<b>Liczba adresów</b>	<b>Udział %</b>
Rzeczywisty	4 733	99,77%
Hurtowy (wyłącznie)	1	0,02%
Teoretyczny (wyłącznie)	3	0,06%
Brak zasięgu	7	0,15%
<b>SUMA</b>	<b>4 744</b>	<b>100%</b>

## Zasięgi sieci

W tabeli nr 5.1.3 przedstawiono liczbowo i procentowo liczbę zasięgów oraz liczbę punktów adresowych na terenie gminy w zależności od przepustowości.

**Tabela 5.1.3: Liczba zasięgów i adresów w podziale na przepustowość.**

<b>Przepustowość [Mb/s]</b>	<b>Liczba zasięgów</b>	<b>Udział %</b>	<b>Liczba punktów adresowych</b>	<b>Udział %</b>
2	597	1,29%	0	0,00%
10	210	0,45%	0	0,00%
20	52	0,11%	0	0,00%
30	785	1,69%	1	0,02%
40	102	0,22%	0	0,00%
50	2 760	5,95%	1	0,02%
60	30	0,06%	0	0,00%
70	10	0,02%	0	0,00%
80	3	0,01%	0	0,00%
90	0	0,00%	0	0,00%
100	17	0,04%	0	0,00%
200	0	0,00%	0	0,00%
300	2	0,00%	0	0,00%
400	0	0,00%	0	0,00%
500	0	0,00%	0	0,00%
600	470	1,01%	0	0,00%
700	0	0,00%	0	0,00%
800	0	0,00%	0	0,00%
900	3 545	7,64%	0	0,00%
1000	26 024	56,06%	38	0,80%
2000	7 145	15,39%	27	0,57%
3000	0	0,00%	0	0,00%
4000	0	0,00%	0	0,00%
5000	0	0,00%	0	0,00%
6000	0	0,00%	0	0,00%

Przepustowość [Mb/s]	Liczba zasięgów	Udział %	Liczba punktów adresowych	Udział %
7000	0	0,00%	0	0,00%
8000	0	0,00%	0	0,00%
9000	0	0,00%	0	0,00%
10000	4 673	10,07%	4 670	98,59%
<b>SUMA</b>	<b>46 425</b>	<b>100%</b>	<b>4 737</b>	<b>100%</b>

W tabeli nr 5.1.4 przedstawiono liczbę zasięgów w gminie w zależności od rodzaju medium.

**Tabela 5.1.4: Liczba zasięgów z podziałem na medium.**

Medium	Liczba zasięgów	Udział %
światłowodowe	41 228	88,81%
kablowe współosiowe miedziane	470	1,01%
kablowe parowe miedziane	2 019	4,35%
radiowe (FWA)	2 708	5,83%
<b>SUMA</b>	<b>46 425</b>	<b>100%</b>

## Plany inwestycyjne (komercyjne)

W gminie została zgłoszona 1 planowana inwestycja w punkcie adresowym. Zgłoszone plany inwestycyjne przewidują objęcie w kolejnych 3 latach zasięgiem stacjonarnego dostępu do usług szerokopasmowych:

- 1 punkt adresowy znajdujący się już w zasięgu rzeczywistym;
- 0 punktów adresowych znajdujących się już w zasięgu wyłącznie hurtowym;
- 0 punktów adresowych znajdujących się już w zasięgu teoretycznym;
- 1 punkt adresowy znajdujący się w planie inwestycyjnym ze środków publicznych;
- 0 punktów adresowych znajdujących się w więcej niż jednym planie inwestycyjnym ze środków prywatnych;
- 0 punktów adresowych będących białymi plamami (bez zasięgu).

## Plany inwestycyjne realizowane ze środków publicznych

W gminie realizowane są plany inwestycyjne ze środków publicznych obejmujące 3 punkty adresowe. Realizowany jest 1 projekt z KPO i 0 projektów z FERC. Dane pochodzą z systemu SIMBA i odnoszą się do umów o dofinansowanie zawartych do dnia 31 marca 2026.

W tabeli nr 5.1.5 przedstawiono liczbę punktów adresowych na terenie gminy, objętych planami inwestycyjnymi do zrealizowania ze środków publicznych.

**Tabela 5.1.5: Liczba punktów adresowych ze zgłoszonymi planami inwestycyjnymi realizowanymi ze środków publicznych.**

Numer projektu	Beneficjent	Liczba PA
KPOD.05.02-IW.06-0077/24	JMDI JACEK MALESZKO	3
<b>SUMA</b>		<b>3</b>

## Mapa planów inwestycyjnych

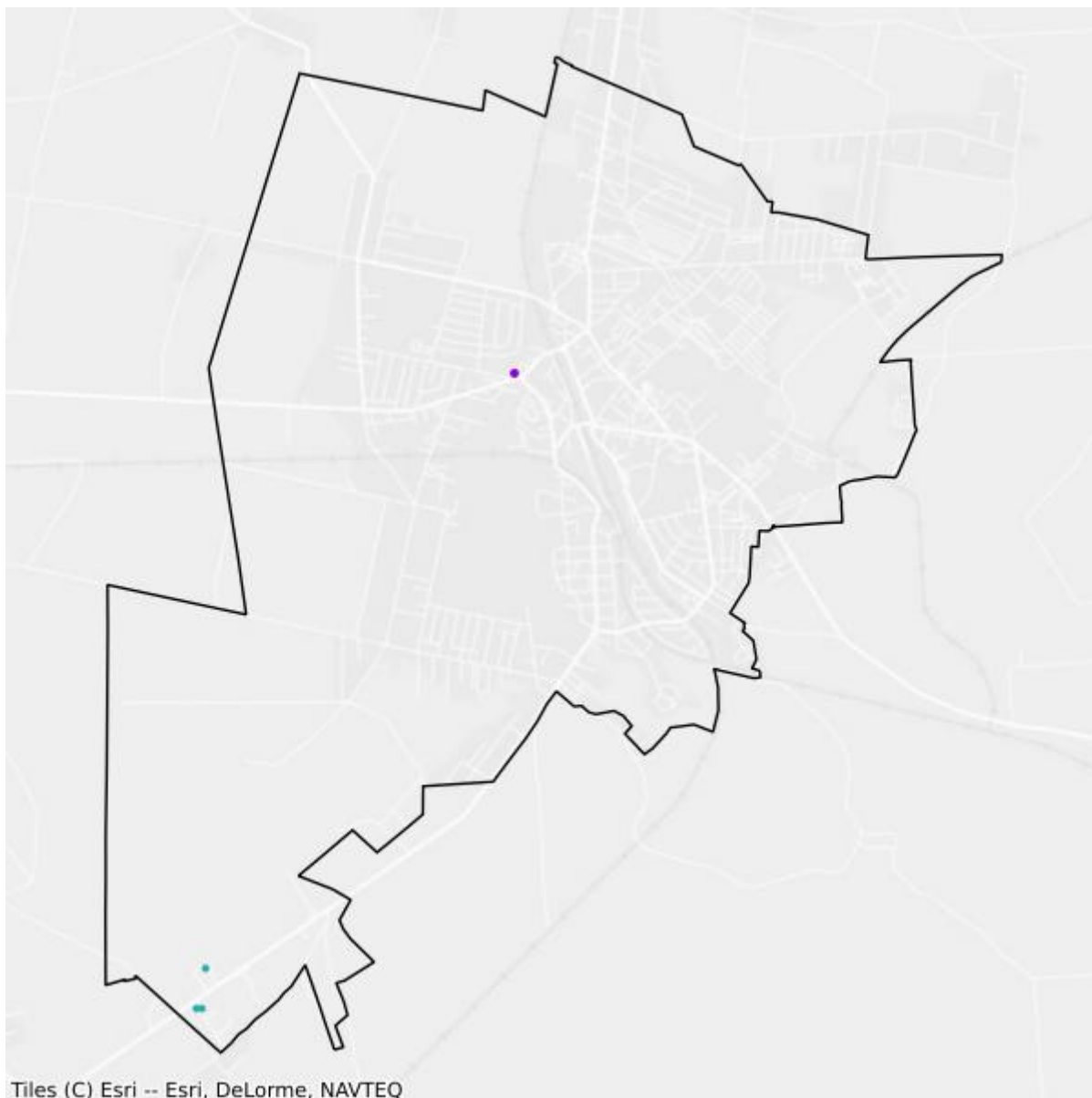

- Plany inwestycyjne realizowane ze środków prywatnych
- Plany inwestycyjne realizowane ze środków publicznych

## Mapa białych plam



- Białe plamy
- W zasięgu poniżej 100 Mb/s

## 5.2. Gmina Białowieża

TERC: 2005022

### Statystyki ogólne

W gminie jest 1 238 punktów adresowych. Na koniec marca 2026 roku w zasięgu stacjonarnego dostępu do usług szerokopasmowych było 1 229 punktów adresowych. Na wskazanym obszarze było 26 białych plam NGA, w tym 9 pozostało bez żadnego zasięgu. Od 1 stycznia 2023 do 31 marca 2026 roku obywatele zgłosili 13 zapotrzebowań na internet i 1 weryfikację danych w systemie internet.gov.pl.

W tabeli nr 5.2.1 przedstawiono przedsiębiorców telekomunikacyjnych działających na terenie gminy i świadczących usługi stacjonarnego dostępu do usług szerokopasmowych.

Tabela 5.2.1: Podmiot w zależności od rodzaju usług.			
Podmiot	Detal	Hurt	Hurt-Detal
EXATEL SPÓŁKA AKCYJNA	X		
KOBA SPÓŁKA Z OGRANICZONĄ ODPOWIEDZIALNOŚCIĄ	X		
NAUKOWA I AKADEMICKA SIEĆ KOMPUTEROWA - PAŃSTWOWY INSTYTUT BADAWCZY	X		
"NETIA" SPÓŁKA AKCYJNA			X
ORANGE POLSKA SPÓŁKA AKCYJNA	X	X	X
"P4 SPÓŁKA Z OGRANICZONĄ ODPOWIEDZIALNOŚCIĄ"	X		
PODLASKA SIEĆ INTERNETOWA SPÓŁKA Z OGRANICZONĄ ODPOWIEDZIALNOŚCIĄ		X	
POINT SPÓŁKA Z OGRANICZONĄ ODPOWIEDZIALNOŚCIĄ	X		
POLITECHNIKA BIAŁOSTOCKA	X		
POLKOMTEL SPÓŁKA Z OGRANICZONĄ ODPOWIEDZIALNOŚCIĄ	X		

W tabeli nr 5.2.2 przedstawiono liczbowy i procentowy podział na punkty adresowe w zależności od rodzaju zasięgu na terenie gminy.

Tabela 5.2.2: Podział na rodzaje usług i zasięgów.		
	Liczba adresów	Udział %
Rzeczywisty	1 171	94,59%
Hurtowy (wyłącznie)	16	1,29%
Teoretyczny (wyłącznie)	42	3,39%

	<b>Liczba adresów</b>	<b>Udział %</b>
Brak zasięgu	9	0,73%
<b>SUMA</b>	<b>1 238</b>	<b>100%</b>

## Zasięgi sieci

W tabeli nr 5.2.3 przedstawiono liczbowo i procentowo liczbę zasięgów oraz liczbę punktów adresowych na terenie gminy w zależności od przepustowości.

<b>Tabela 5.2.3: Liczba zasięgów i adresów w podziale na przepustowość.</b>					
<b>Przepustowość [Mb/s]</b>	<b>Liczba zasięgów</b>	<b>Udział %</b>	<b>Liczba punktów adresowych</b>	<b>Udział %</b>	
2	0	0,00%	0	0,00%	
10	0	0,00%	0	0,00%	
20	0	0,00%	0	0,00%	
30	374	8,36%	7	0,57%	
40	99	2,21%	5	0,41%	
50	791	17,68%	4	0,33%	
60	63	1,41%	1	0,08%	
70	27	0,60%	0	0,00%	
80	5	0,11%	0	0,00%	
90	0	0,00%	0	0,00%	
100	5	0,11%	0	0,00%	
200	0	0,00%	0	0,00%	
300	0	0,00%	0	0,00%	
400	0	0,00%	0	0,00%	
500	0	0,00%	0	0,00%	
600	0	0,00%	0	0,00%	
700	0	0,00%	0	0,00%	
800	0	0,00%	0	0,00%	
900	989	22,11%	11	0,90%	
1000	2 120	47,40%	1 201	97,72%	
2000	0	0,00%	0	0,00%	
3000	0	0,00%	0	0,00%	
4000	0	0,00%	0	0,00%	
5000	0	0,00%	0	0,00%	
6000	0	0,00%	0	0,00%	
7000	0	0,00%	0	0,00%	
8000	0	0,00%	0	0,00%	
9000	0	0,00%	0	0,00%	

Przepustowość [Mb/s]	Liczba zasięgów	Udział %	Liczba punktów adresowych	Udział %
10000	0	0,00%	0	0,00%
<b>SUMA</b>	<b>4 473</b>	<b>100%</b>	<b>1 229</b>	<b>100%</b>

W tabeli nr 5.2.4 przedstawiono liczbę zasięgów w gminie w zależności od rodzaju medium.

<b>Tabela 5.2.4: Liczba zasięgów z podziałem na medium.</b>		
Medium	Liczba zasięgów	Udział %
światłowodowe	3 112	69,57%
kablowe współosiowe miedziane	0	0,00%
kablowe parowe miedziane	645	14,42%
radiowe (FWA)	716	16,01%
<b>SUMA</b>	<b>4 473</b>	<b>100%</b>

## Plany inwestycyjne (komercyjne)

W gminie zostało zgłoszonych 0 planowanych inwestycji w punktach adresowych. Zgłoszone plany inwestycyjne przewidują objęcie w kolejnych 3 latach zasięgiem stacjonarnego dostępu do usług szerokopasmowych:

- 0 punktów adresowych znajdujących się już w zasięgu rzeczywistym;
- 0 punktów adresowych znajdujących się już w zasięgu wyłącznie hurtowym;
- 0 punktów adresowych znajdujących się już w zasięgu teoretycznym;
- 0 punktów adresowych znajdujących się w planie inwestycyjnym ze środków publicznych;
- 0 punktów adresowych znajdujących się w więcej niż jednym planie inwestycyjnym ze środków prywatnych;
- 0 punktów adresowych będących białymi plamami (bez zasięgu).

## Plany inwestycyjne realizowane ze środków publicznych

W gminie realizowane są plany inwestycyjne ze środków publicznych obejmujące 204 punkty adresowe. Realizowany jest 1 projekt z KPO i 0 projektów z FERC. Dane pochodzą z systemu SIMBA i odnoszą się do umów o dofinansowanie zawartych do dnia 31 marca 2026.

W tabeli nr 5.2.5 przedstawiono liczbę punktów adresowych na terenie gminy, objętych planami inwestycyjnymi do zrealizowania ze środków publicznych.

<b>Tabela 5.2.5: Liczba punktów adresowych ze zgłoszonymi planami inwestycyjnymi realizowanymi ze środków publicznych.</b>		
Numer projektu	Beneficjent	Liczba PA
KPOD.05.02-IW.06-0380/23	POINT SPÓŁKA Z OGRANICZONĄ ODPOWIEDZIALNOŚCIĄ	204
<b>SUMA</b>		<b>204</b>

## Mapa planów inwestycyjnych

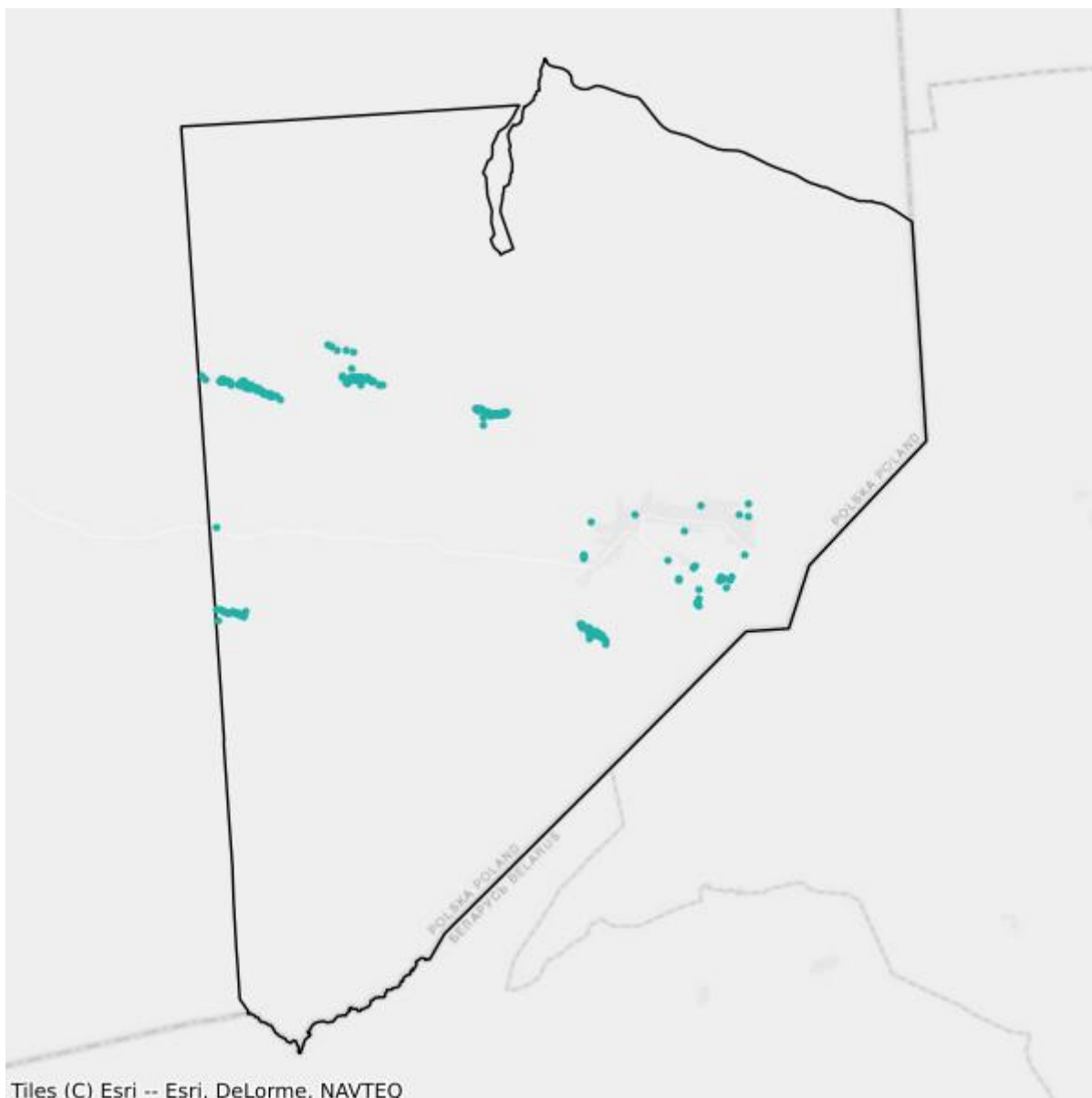

- Plany inwestycyjne realizowane ze środków prywatnych
- Plany inwestycyjne realizowane ze środków publicznych

## Mapa białych plam

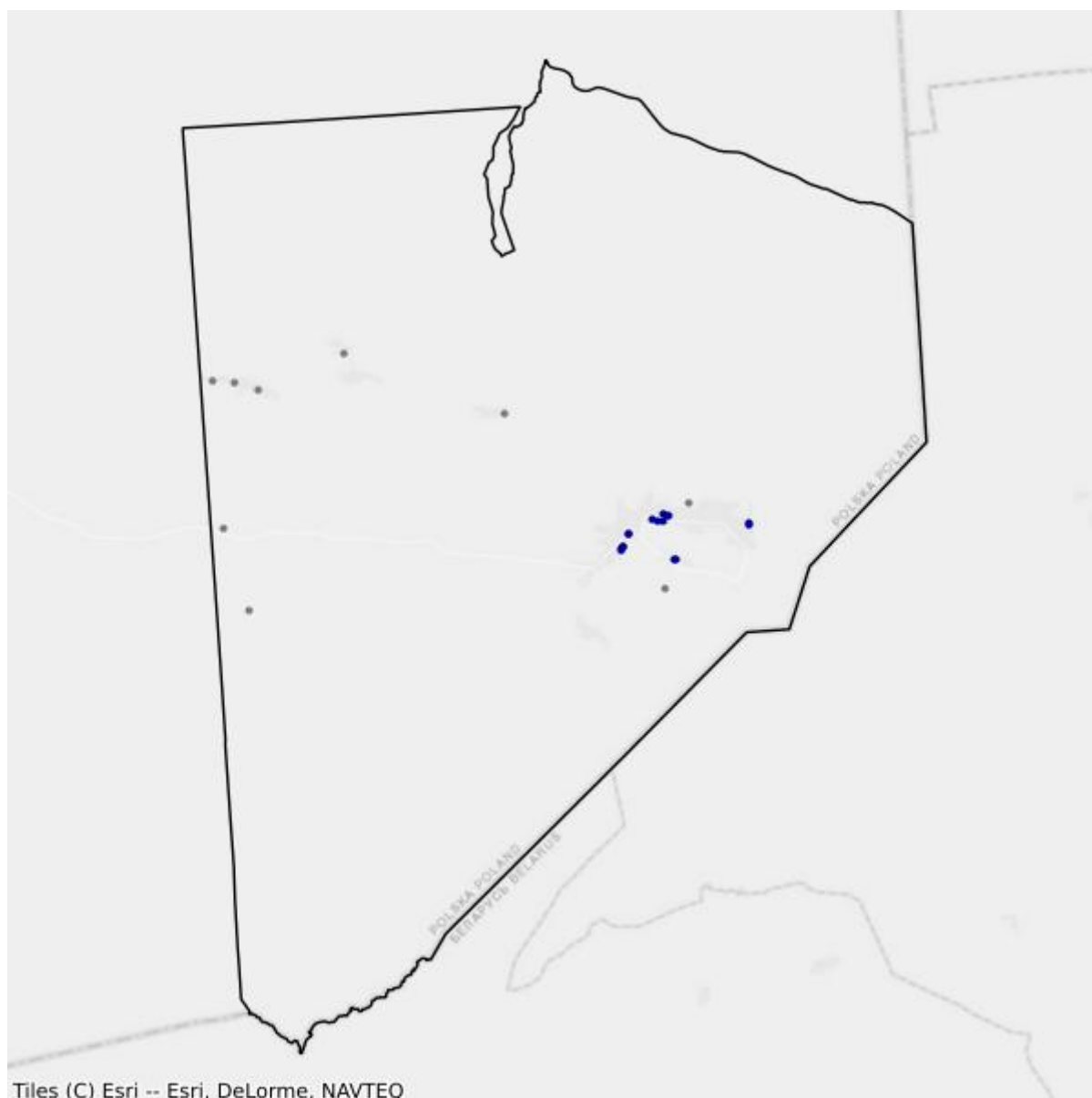

- Białe plamy
- W zasięgu poniżej 100 Mb/s

## 5.3. Gmina Czeremcha

TERC: 2005032

### Statystyki ogólne

W gminie jest 2 009 punktów adresowych. Na koniec marca 2026 roku w zasięgu stacjonarnego dostępu do usług szerokopasmowych było 1 677 punktów adresowych. Na wskazanym obszarze było 466 białych plam NGA, w tym 332 pozostały bez żadnego zasięgu. Od 1 stycznia 2023 do 31 marca 2026 roku obywatele zgłosili 11 zapotrzebowań na internet i 0 weryfikacji danych w systemie internet.gov.pl.

W tabeli nr 5.3.1 przedstawiono przedsiębiorców telekomunikacyjnych działających na terenie gminy i świadczących usługi stacjonarnego dostępu do usług szerokopasmowych.

Tabela 5.3.1: Podmiot w zależności od rodzaju usług.			
Podmiot	Detal	Hurt	Hurt-Detal
EXATEL SPÓŁKA AKCYJNA	X		
KOBA SPÓŁKA Z OGRANICZONĄ ODPOWIEDZIALNOŚCIĄ	X		
NAUKOWA I AKADEMICKA SIEĆ KOMPUTEROWA - PAŃSTWOWY INSTYTUT BADAWCZY	X		
"NETIA" SPÓŁKA AKCYJNA			X
ORANGE POLSKA SPÓŁKA AKCYJNA		X	X
"P4 SPÓŁKA Z OGRANICZONĄ ODPOWIEDZIALNOŚCIĄ"	X		
PODLASKA SIEĆ INTERNETOWA SPÓŁKA Z OGRANICZONĄ ODPOWIEDZIALNOŚCIĄ		X	
POLKOMTEL SPÓŁKA Z OGRANICZONĄ ODPOWIEDZIALNOŚCIĄ	X		
STANET SPÓŁKA Z OGRANICZONĄ ODPOWIEDZIALNOŚCIĄ	X		
T-MOBILE POLSKA SPÓŁKA AKCYJNA	X		

W tabeli nr 5.3.2 przedstawiono liczbowy i procentowy podział na punkty adresowe w zależności od rodzaju zasięgu na terenie gminy.

Tabela 5.3.2: Podział na rodzaje usług i zasięgów.		
	Liczba adresów	Udział %
Rzeczywisty	1 649	82,08%
Hurtowy (wyłącznie)	14	0,70%
Teoretyczny (wyłącznie)	14	0,70%

	<b>Liczba adresów</b>	<b>Udział %</b>
Brak zasięgu	332	16,53%
<b>SUMA</b>	<b>2 009</b>	<b>100%</b>

## Zasięgi sieci

W tabeli nr 5.3.3 przedstawiono liczbowo i procentowo liczbę zasięgów oraz liczbę punktów adresowych na terenie gminy w zależności od przepustowości.

<b>Tabela 5.3.3: Liczba zasięgów i adresów w podziale na przepustowość.</b>					
<b>Przepustowość [Mb/s]</b>	<b>Liczba zasięgów</b>	<b>Udział %</b>	<b>Liczba punktów adresowych</b>	<b>Udział %</b>	
2	0	0,00%	0	0,00%	
10	1	0,02%	0	0,00%	
20	2	0,04%	1	0,06%	
30	954	16,92%	7	0,42%	
40	82	1,45%	2	0,12%	
50	1 295	22,97%	120	7,16%	
60	165	2,93%	0	0,00%	
70	59	1,05%	0	0,00%	
80	29	0,51%	4	0,24%	
90	0	0,00%	0	0,00%	
100	133	2,36%	16	0,95%	
200	0	0,00%	0	0,00%	
300	0	0,00%	0	0,00%	
400	0	0,00%	0	0,00%	
500	0	0,00%	0	0,00%	
600	0	0,00%	0	0,00%	
700	0	0,00%	0	0,00%	
800	0	0,00%	0	0,00%	
900	0	0,00%	0	0,00%	
1000	2 917	51,75%	1 527	91,06%	
2000	0	0,00%	0	0,00%	
3000	0	0,00%	0	0,00%	
4000	0	0,00%	0	0,00%	
5000	0	0,00%	0	0,00%	
6000	0	0,00%	0	0,00%	
7000	0	0,00%	0	0,00%	
8000	0	0,00%	0	0,00%	
9000	0	0,00%	0	0,00%	

Przepustowość [Mb/s]	Liczba zasięgów	Udział %	Liczba punktów adresowych	Udział %
10000	0	0,00%	0	0,00%
<b>SUMA</b>	<b>5 637</b>	<b>100%</b>	<b>1 677</b>	<b>100%</b>

W tabeli nr 5.3.4 przedstawiono liczbę zasięgów w gminie w zależności od rodzaju medium.

<b>Tabela 5.3.4: Liczba zasięgów z podziałem na medium.</b>		
Medium	Liczba zasięgów	Udział %
światłowodowe	2 922	51,84%
kablowe współosiowe miedziane	0	0,00%
kablowe parowe miedziane	1 390	24,66%
radiowe (FWA)	1 325	23,51%
<b>SUMA</b>	<b>5 637</b>	<b>100%</b>

## Plany inwestycyjne (komercyjne)

W gminie zostały zgłoszone 723 planowane inwestycje w punktach adresowych. Zgłoszone plany inwestycyjne przewidują objęcie w kolejnych 3 latach zasięgiem stacjonarnego dostępu do usług szerokopasmowych:

- 445 punktów adresowych znajdujących się już w zasięgu rzeczywistym;
- 4 punkty adresowe znajdujące się już w zasięgu wyłącznie hurtowym;
- 8 punktów adresowych znajdujących się już w zasięgu teoretycznym;
- 723 punkty adresowe znajdujące się w planie inwestycyjnym ze środków publicznych;
- 46 punktów adresowych znajdujących się w więcej niż jednym planie inwestycyjnym ze środków prywatnych;
- 220 punktów adresowych będących białymi plamami (bez zasięgu).

## Plany inwestycyjne realizowane ze środków publicznych

W gminie realizowane są plany inwestycyjne ze środków publicznych obejmujące 90 punktów adresowych. Realizowany jest 1 projekt z KPO i 0 projektów z FER. Dane pochodzą z systemu SIMBA i odnoszą się do umów o dofinansowanie zawartych do dnia 31 marca 2026.

W tabeli nr 5.3.5 przedstawiono liczbę punktów adresowych na terenie gminy, objętych planami inwestycyjnymi do zrealizowania ze środków publicznych.

<b>Tabela 5.3.5: Liczba punktów adresowych ze zgłoszonymi planami inwestycyjnymi realizowanymi ze środków publicznych.</b>		
Numer projektu	Beneficjent	Liczba PA
KPOD.05.02-IW.06-0077/24	JMDI JACEK MALESZKO	90
<b>SUMA</b>		<b>90</b>

## Mapa planów inwestycyjnych

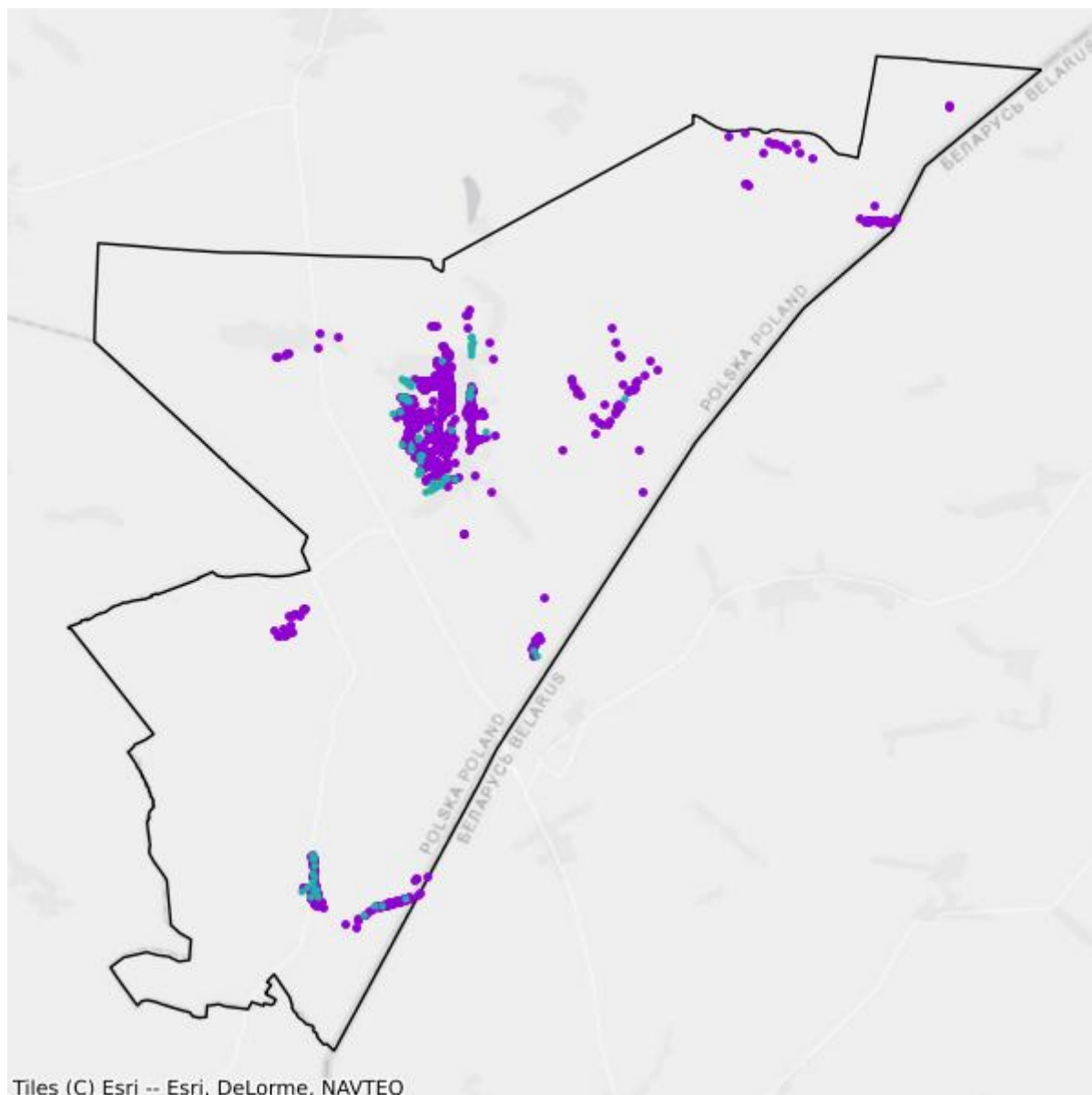

- Plany inwestycyjne realizowane ze środków prywatnych
- Plany inwestycyjne realizowane ze środków publicznych

## Mapa białych plam

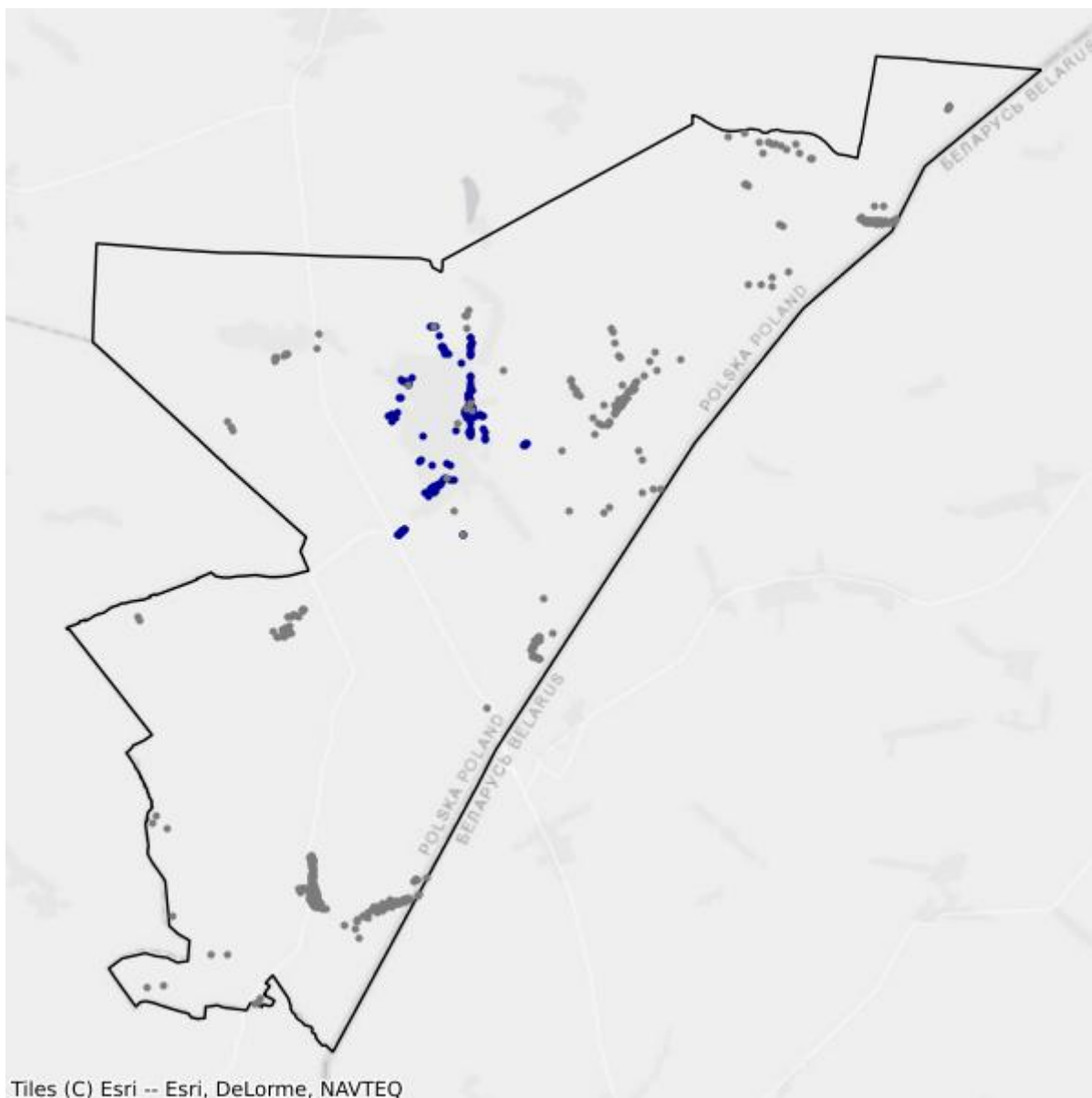

- Białe plamy
- W zasięgu poniżej 100 Mb/s

## 5.4. Gmina Czyże

TERC: 2005042

### Statystyki ogólne

W gminie są 1 343 punkty adresowe. Na koniec marca 2026 roku w zasięgu stacjonarnego dostępu do usług szerokopasmowych było 1 308 punktów adresowych. Na wskazanym obszarze było 47 białych plam NGA, w tym 35 pozostało bez żadnego zasięgu. Od 1 stycznia 2023 do 31 marca 2026 roku obywatele zgłosili 4 zapotrzebowania na internet i 2 weryfikacje danych w systemie internet.gov.pl.

W tabeli nr 5.4.1 przedstawiono przedsiębiorców telekomunikacyjnych działających na terenie gminy i świadczących usługi stacjonarnego dostępu do usług szerokopasmowych.

Tabela 5.4.1: Podmiot w zależności od rodzaju usług.			
Podmiot	Detal	Hurt	Hurt-Detal
EXATEL SPÓŁKA AKCYJNA	X		
KOBA SPÓŁKA Z OGRANICZONĄ ODPOWIEDZIALNOŚCIĄ	X		
NAUKOWA I AKADEMICKA SIEĆ KOMPUTEROWA - PAŃSTWOWY INSTYTUT BADAWCZY	X		
"NETIA" SPÓŁKA AKCYJNA			X
ORANGE POLSKA SPÓŁKA AKCYJNA	X	X	X
PODLASKA SIEĆ INTERNETOWA SPÓŁKA Z OGRANICZONĄ ODPOWIEDZIALNOŚCIĄ		X	
POINT SPÓŁKA Z OGRANICZONĄ ODPOWIEDZIALNOŚCIĄ	X		
POLKOMTEL SPÓŁKA Z OGRANICZONĄ ODPOWIEDZIALNOŚCIĄ	X		

W tabeli nr 5.4.2 przedstawiono liczbowy i procentowy podział na punkty adresowe w zależności od rodzaju zasięgu na terenie gminy.

Tabela 5.4.2: Podział na rodzaje usług i zasięgów.		
	Liczba adresów	Udział %
Rzeczywisty	486	36,19%
Hurtowy (wyłącznie)	44	3,28%
Teoretyczny (wyłącznie)	778	57,93%
Brak zasięgu	35	2,61%
<b>SUMA</b>	<b>1 343</b>	<b>100%</b>

## Zasięgi sieci

W tabeli nr 5.4.3 przedstawiono liczbowo i procentowo liczbę zasięgów oraz liczbę punktów adresowych na terenie gminy w zależności od przepustowości.

<b>Tabela 5.4.3: Liczba zasięgów i adresów w podziale na przepustowość.</b>				
<b>Przepustowość [Mb/s]</b>	<b>Liczba zasięgów</b>	<b>Udział %</b>	<b>Liczba punktów adresowych</b>	<b>Udział %</b>
2	0	0,00%	0	0,00%
10	0	0,00%	0	0,00%
20	0	0,00%	0	0,00%
30	247	11,00%	7	0,54%
40	44	1,96%	2	0,15%
50	27	1,20%	0	0,00%
60	81	3,61%	1	0,08%
70	63	2,80%	0	0,00%
80	32	1,42%	2	0,15%
90	0	0,00%	0	0,00%
100	2	0,09%	0	0,00%
200	0	0,00%	0	0,00%
300	0	0,00%	0	0,00%
400	0	0,00%	0	0,00%
500	0	0,00%	0	0,00%
600	0	0,00%	0	0,00%
700	0	0,00%	0	0,00%
800	0	0,00%	0	0,00%
900	418	18,61%	8	0,61%
1000	1 332	59,31%	1 288	98,47%
2000	0	0,00%	0	0,00%
3000	0	0,00%	0	0,00%
4000	0	0,00%	0	0,00%
5000	0	0,00%	0	0,00%
6000	0	0,00%	0	0,00%
7000	0	0,00%	0	0,00%
8000	0	0,00%	0	0,00%
9000	0	0,00%	0	0,00%
10000	0	0,00%	0	0,00%
<b>SUMA</b>	<b>2 246</b>	<b>100%</b>	<b>1 308</b>	<b>100%</b>

W tabeli nr 5.4.4 przedstawiono liczbę zasięgów w gminie w zależności od rodzaju medium.

**Tabela 5.4.4: Liczba zasięgów z podziałem na medium.**

Medium	Liczba zasięgów	Udział %
światłowodowe	1 752	78,01%
kablowe współosiowe miedziane	0	0,00%
kablowe parowe miedziane	494	21,99%
radiowe (FWA)	0	0,00%
<b>SUMA</b>	<b>2 246</b>	<b>100%</b>

## Plany inwestycyjne (komercyjne)

W gminie zostało zgłoszonych 0 planowanych inwestycji w punktach adresowych. Zgłoszone plany inwestycyjne przewidują objęcie w kolejnych 3 latach zasięgiem stacjonarnego dostępu do usług szerokopasmowych:

- 0 punktów adresowych znajdujących się już w zasięgu rzeczywistym;
- 0 punktów adresowych znajdujących się już w zasięgu wyłącznie hurtowym;
- 0 punktów adresowych znajdujących się już w zasięgu teoretycznym;
- 0 punktów adresowych znajdujących się w planie inwestycyjnym ze środków publicznych;
- 0 punktów adresowych znajdujących się w więcej niż jednym planie inwestycyjnym ze środków prywatnych;
- 0 punktów adresowych będących białymi plamami (bez zasięgu).

## Plany inwestycyjne realizowane ze środków publicznych

W gminie realizowane są plany inwestycyjne ze środków publicznych obejmujące 924 punkty adresowe. Realizowany jest 1 projekt z KPO i 0 projektów z FERC. Dane pochodzą z systemu SIMBA i odnoszą się do umów o dofinansowanie zawartych do dnia 31 marca 2026.

W tabeli nr 5.4.5 przedstawiono liczbę punktów adresowych na terenie gminy, objętych planami inwestycyjnymi do zrealizowania ze środków publicznych.

**Tabela 5.4.5: Liczba punktów adresowych ze zgłoszonymi planami inwestycyjnymi realizowanymi ze środków publicznych.**

Numer projektu	Beneficjent	Liczba PA
KPOD.05.02-IW.06-0380/23	POINT SPÓŁKA Z OGRANICZONĄ ODPOWIEDZIALNOŚCIĄ	924
<b>SUMA</b>		<b>924</b>

## Mapa planów inwestycyjnych

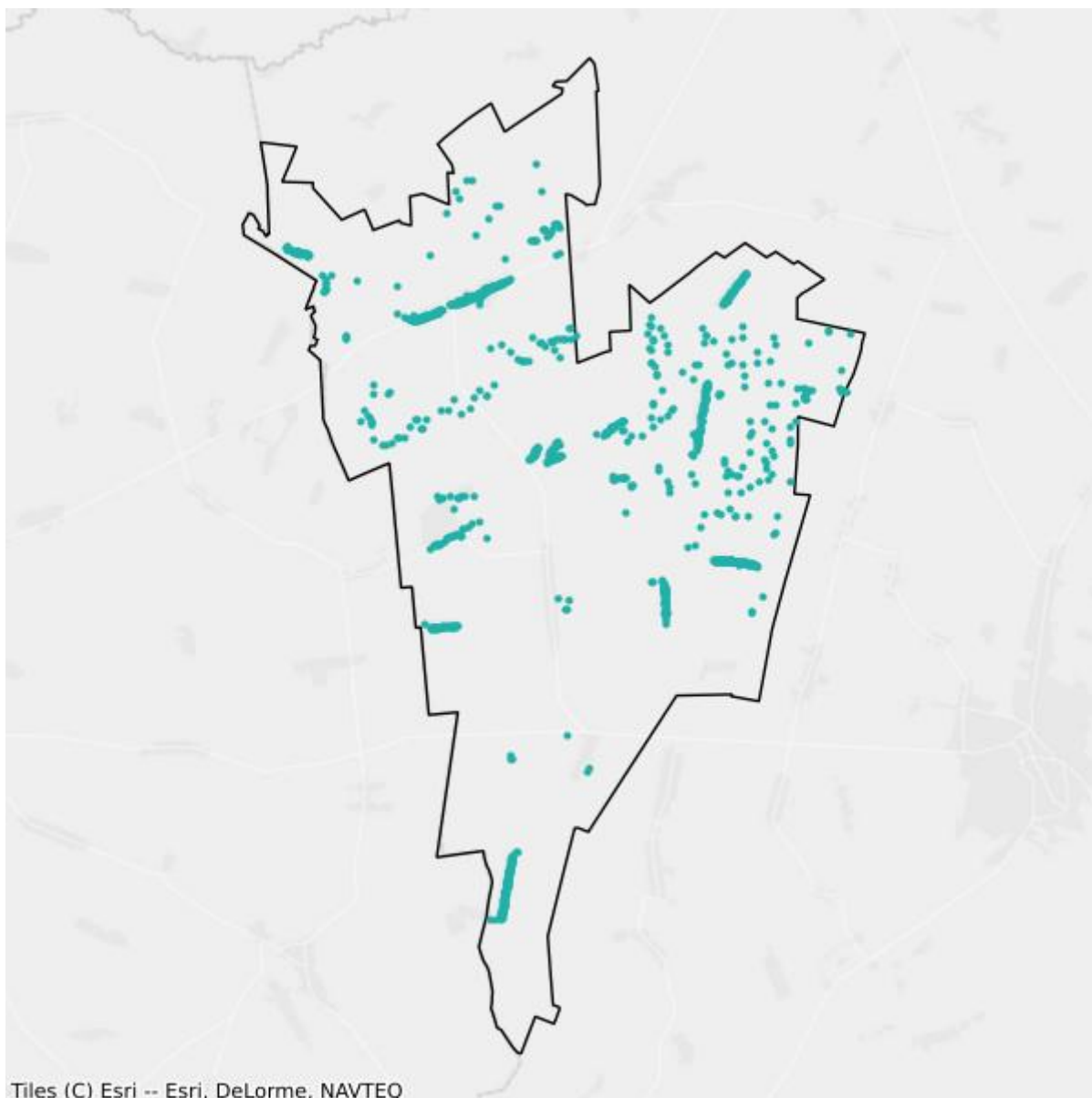

- Plany inwestycyjne realizowane ze środków prywatnych
- Plany inwestycyjne realizowane ze środków publicznych

## Mapa białych plam

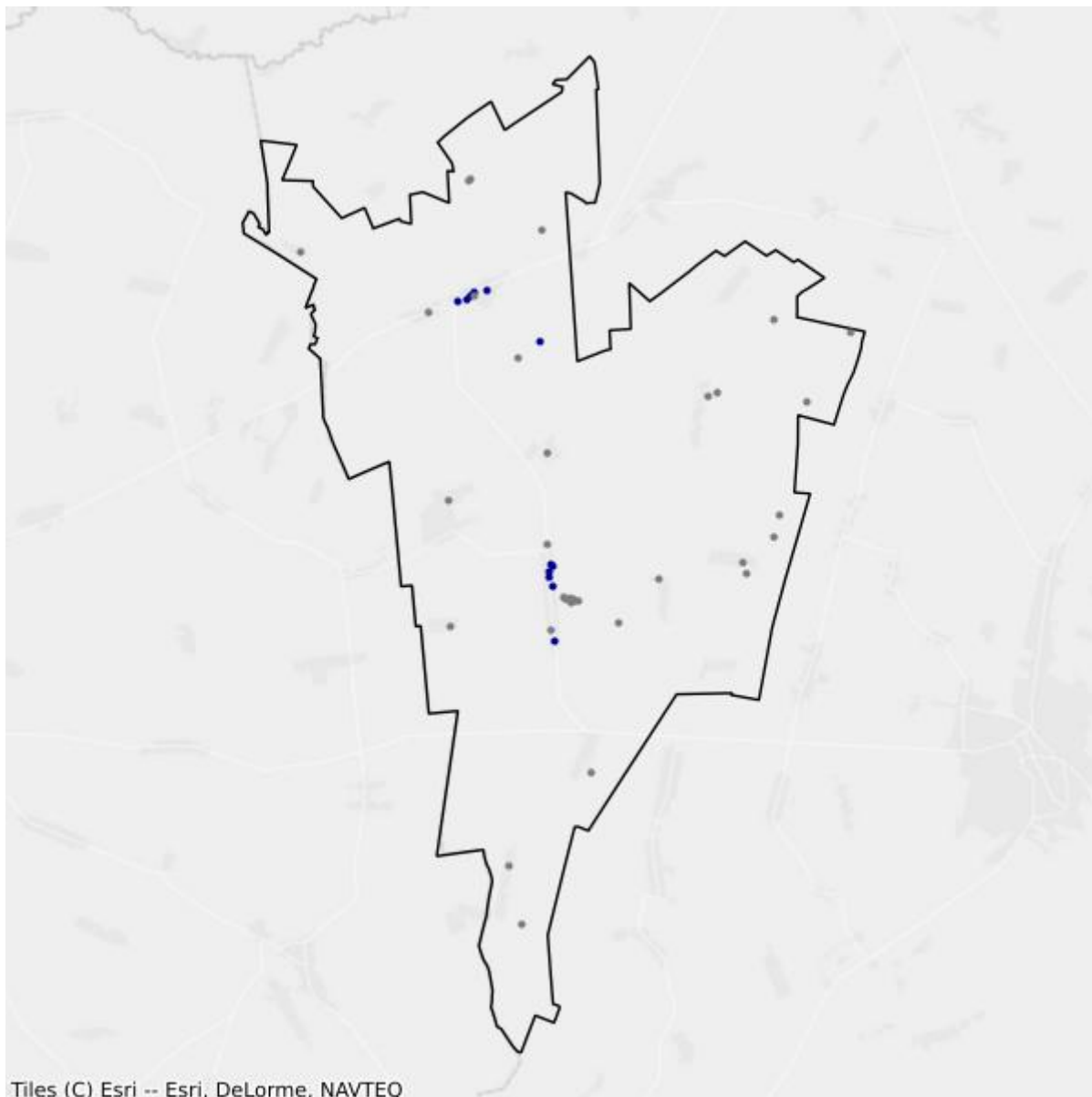

- Białe plamy
- W zasięgu poniżej 100 Mb/s

## 5.5. Gmina Dubicze Cerkiewne

TERC: 2005052

### Statystyki ogólne

W gminie jest 1 218 punktów adresowych. Na koniec marca 2026 roku w zasięgu stacjonarnego dostępu do usług szerokopasmowych było 729 punktów adresowych. Na wskazanym obszarze było 506 białych plam NGA, w tym 489 pozostało bez żadnego zasięgu. Od 1 stycznia 2023 do 31 marca 2026 roku obywatele zgłosili 24 zapotrzebowania na internet i 0 weryfikacji danych w systemie internet.gov.pl.

W tabeli nr 5.5.1 przedstawiono przedsiębiorców telekomunikacyjnych działających na terenie gminy i świadczących usługi stacjonarnego dostępu do usług szerokopasmowych.

<b>Tabela 5.5.1: Podmiot w zależności od rodzaju usług.</b>			
<b>Podmiot</b>	<b>Detal</b>	<b>Hurt</b>	<b>Hurt-Detal</b>
EXATEL SPÓŁKA AKCYJNA	X		
KOBA SPÓŁKA Z OGRANICZONĄ ODPOWIEDZIALNOŚCIĄ	X		
NAUKOWA I AKADEMICKA SIEĆ KOMPUTEROWA - PAŃSTWOWY INSTYTUT BADAWCZY	X		
"NETIA" SPÓŁKA AKCYJNA			X
ORANGE POLSKA SPÓŁKA AKCYJNA		X	X
"P4 SPÓŁKA Z OGRANICZONĄ ODPOWIEDZIALNOŚCIĄ"	X		
PODLASKA SIEĆ INTERNETOWA SPÓŁKA Z OGRANICZONĄ ODPOWIEDZIALNOŚCIĄ		X	
POLKOMTEL SPÓŁKA Z OGRANICZONĄ ODPOWIEDZIALNOŚCIĄ	X		
"TELEWIZJA KABLOWA, HAJNÓWKA, KIĘDYS', KIRYLUK" SPÓŁKA JAWNA	X		

W tabeli nr 5.5.2 przedstawiono liczbowy i procentowy podział na punkty adresowe w zależności od rodzaju zasięgu na terenie gminy.

<b>Tabela 5.5.2: Podział na rodzaje usług i zasięgów.</b>		
	<b>Liczba adresów</b>	<b>Udział %</b>
Rzeczywisty	692	56,81%
Hurtowy (wyłącznie)	18	1,48%
Teoretyczny (wyłącznie)	19	1,56%

	<b>Liczba adresów</b>	<b>Udział %</b>
Brak zasięgu	489	40,15%
<b>SUMA</b>	<b>1 218</b>	<b>100%</b>

## Zasięgi sieci

W tabeli nr 5.5.3 przedstawiono liczbowo i procentowo liczbę zasięgów oraz liczbę punktów adresowych na terenie gminy w zależności od przepustowości.

<b>Tabela 5.5.3: Liczba zasięgów i adresów w podziale na przepustowość.</b>					
<b>Przepustowość [Mb/s]</b>	<b>Liczba zasięgów</b>	<b>Udział %</b>	<b>Liczba punktów adresowych</b>	<b>Udział %</b>	
2	0	0,00%	0	0,00%	
10	0	0,00%	0	0,00%	
20	0	0,00%	0	0,00%	
30	257	13,51%	13	1,78%	
40	79	4,15%	3	0,41%	
50	86	4,52%	0	0,00%	
60	13	0,68%	0	0,00%	
70	9	0,47%	1	0,14%	
80	5	0,26%	0	0,00%	
90	0	0,00%	0	0,00%	
100	1	0,05%	0	0,00%	
200	0	0,00%	0	0,00%	
300	0	0,00%	0	0,00%	
400	0	0,00%	0	0,00%	
500	0	0,00%	0	0,00%	
600	0	0,00%	0	0,00%	
700	0	0,00%	0	0,00%	
800	0	0,00%	0	0,00%	
900	0	0,00%	0	0,00%	
1000	1 028	54,05%	288	39,51%	
2000	424	22,29%	424	58,16%	
3000	0	0,00%	0	0,00%	
4000	0	0,00%	0	0,00%	
5000	0	0,00%	0	0,00%	
6000	0	0,00%	0	0,00%	
7000	0	0,00%	0	0,00%	
8000	0	0,00%	0	0,00%	
9000	0	0,00%	0	0,00%	

Przepustowość [Mb/s]	Liczba zasięgów	Udział %	Liczba punktów adresowych	Udział %
10000	0	0,00%	0	0,00%
<b>SUMA</b>	<b>1 902</b>	<b>100%</b>	<b>729</b>	<b>100%</b>

W tabeli nr 5.5.4 przedstawiono liczbę zasięgów w gminie w zależności od rodzaju medium.

<b>Tabela 5.5.4: Liczba zasięgów z podziałem na medium.</b>		
Medium	Liczba zasięgów	Udział %
światłowodowe	1 453	76,39%
kablowe współosiowe miedziane	0	0,00%
kablowe parowe miedziane	381	20,03%
radiowe (FWA)	68	3,58%
<b>SUMA</b>	<b>1 902</b>	<b>100%</b>

## Plany inwestycyjne (komercyjne)

W gminie zostały zgłoszone 84 planowane inwestycje w punktach adresowych. Zgłoszone plany inwestycyjne przewidują objęcie w kolejnych 3 latach zasięgiem stacjonarnego dostępu do usług szerokopasmowych:

- 81 punktów adresowych znajdujących się już w zasięgu rzeczywistym;
- 3 punkty adresowe znajdujące się już w zasięgu wyłącznie hurtowym;
- 0 punktów adresowych znajdujących się już w zasięgu teoretycznym;
- 84 punkty adresowe znajdujące się w planie inwestycyjnym ze środków publicznych;
- 0 punktów adresowych znajdujących się w więcej niż jednym planie inwestycyjnym ze środków prywatnych;
- 0 punktów adresowych będących białymi plamami (bez zasięgu).

## Plany inwestycyjne realizowane ze środków publicznych

W gminie realizowane są plany inwestycyjne ze środków publicznych obejmujące 46 punktów adresowych. Realizowany jest 1 projekt z KPO i 0 projektów z FER. Dane pochodzą z systemu SIMBA i odnoszą się do umów o dofinansowanie zawartych do dnia 31 marca 2026.

W tabeli nr 5.5.5 przedstawiono liczbę punktów adresowych na terenie gminy, objętych planami inwestycyjnymi do zrealizowania ze środków publicznych.

<b>Tabela 5.5.5: Liczba punktów adresowych ze zgłoszonymi planami inwestycyjnymi realizowanymi ze środków publicznych.</b>		
Numer projektu	Beneficjent	Liczba PA
KPOD.05.02-IW.06-0077/24	JMDI JACEK MALESZKO	46
<b>SUMA</b>		<b>46</b>

## Mapa planów inwestycyjnych

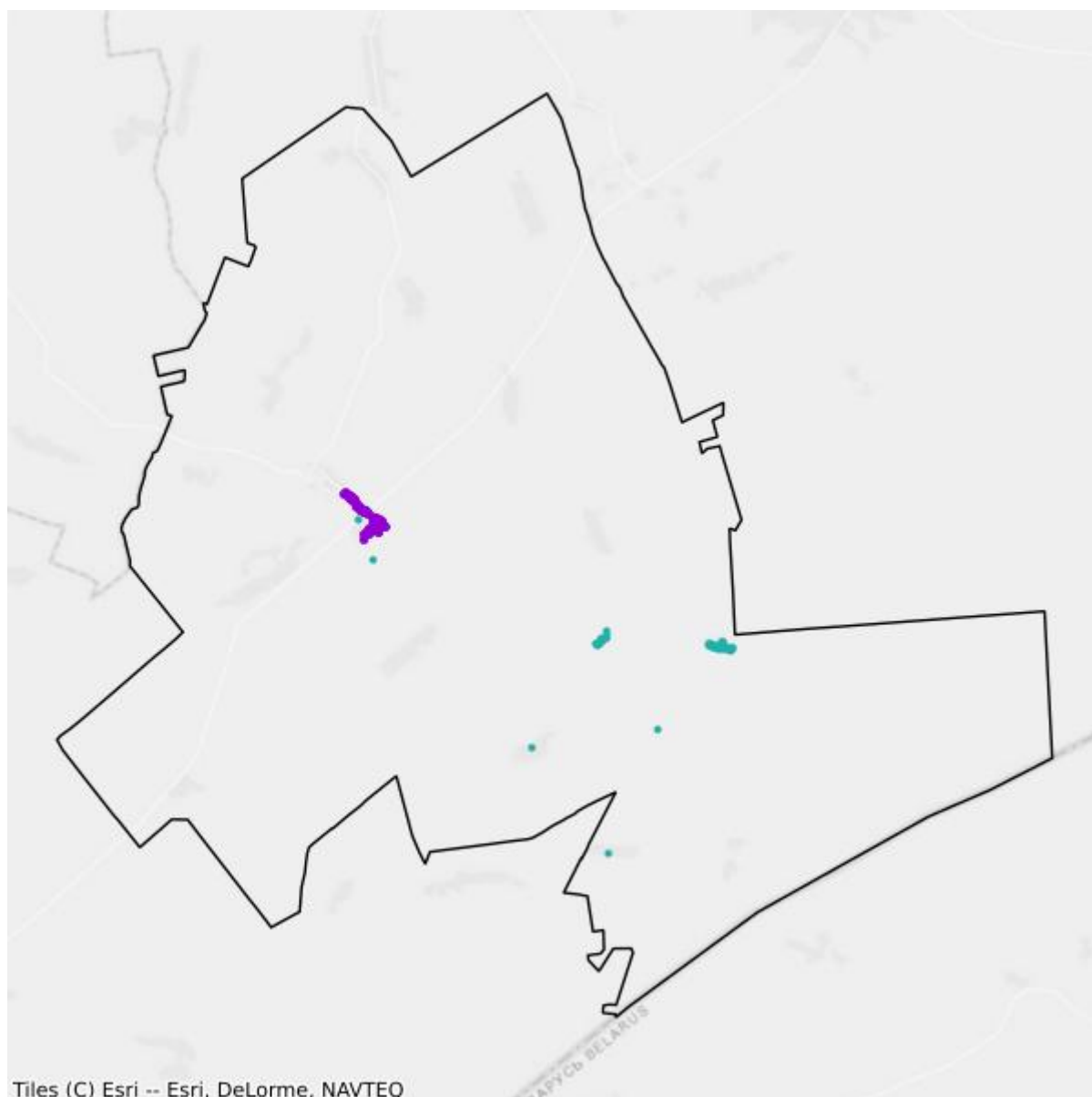

- Plany inwestycyjne realizowane ze środków prywatnych
- Plany inwestycyjne realizowane ze środków publicznych

## Mapa białych plam

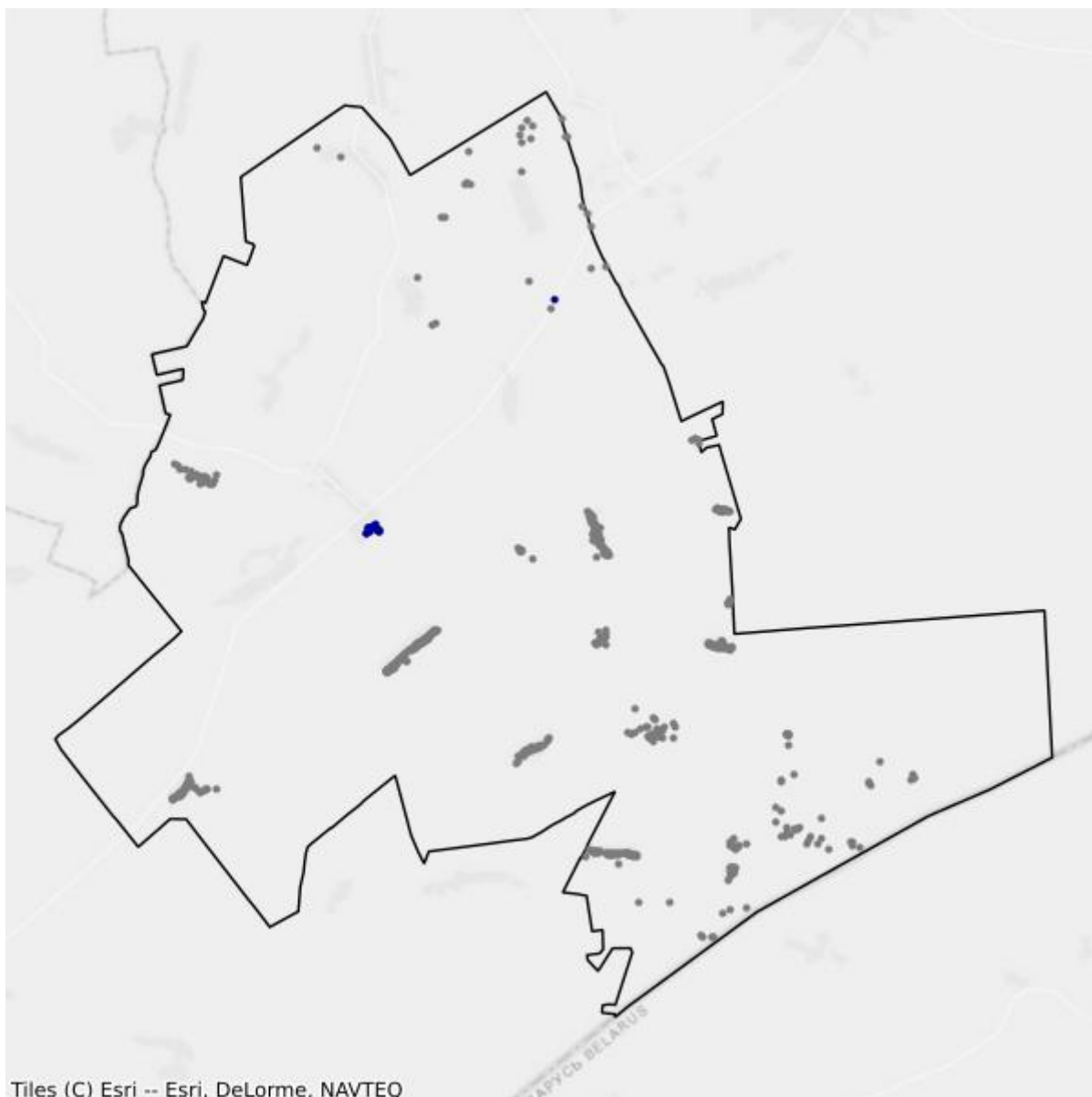

- Białe plamy
- W zasięgu poniżej 100 Mb/s

## 5.6. Gmina Hajnówka

TERC: 2005062

### Statystyki ogólne

W gminie są 2 243 punkty adresowe. Na koniec marca 2026 roku w zasięgu stacjonarnego dostępu do usług szerokopasmowych były 1 654 punkty adresowe. Na wskazanym obszarze było 598 białych plam NGA, w tym 589 pozostało bez żadnego zasięgu. Od 1 stycznia 2023 do 31 marca 2026 roku obywatele zgłosili 40 zapotrzebowań na internet i 3 weryfikacje danych w systemie internet.gov.pl.

W tabeli nr 5.6.1 przedstawiono przedsiębiorców telekomunikacyjnych działających na terenie gminy i świadczących usługi stacjonarnego dostępu do usług szerokopasmowych.

Tabela 5.6.1: Podmiot w zależności od rodzaju usług.			
Podmiot	Detal	Hurt	Hurt-Detal
INEA SPÓŁKA Z OGRANICZONĄ ODPOWIEDZIALNOŚCIĄ	X		
KOBA SPÓŁKA Z OGRANICZONĄ ODPOWIEDZIALNOŚCIĄ	X		
MULTIMEDIA POLSKA SPÓŁKA Z OGRANICZONĄ ODPOWIEDZIALNOŚCIĄ			X
NAUKOWA I AKADEMICKA SIEĆ KOMPUTEROWA - PAŃSTWOWY INSTYTUT BADAWCZY	X		
"NETIA" SPÓŁKA AKCYJNA			X
ORANGE POLSKA SPÓŁKA AKCYJNA	X	X	X
"P4 SPÓŁKA Z OGRANICZONĄ ODPOWIEDZIALNOŚCIĄ"	X		
PODLASKA SIEĆ INTERNETOWA SPÓŁKA Z OGRANICZONĄ ODPOWIEDZIALNOŚCIĄ		X	
POINT SPÓŁKA Z OGRANICZONĄ ODPOWIEDZIALNOŚCIĄ	X		
POLKOMTEL SPÓŁKA Z OGRANICZONĄ ODPOWIEDZIALNOŚCIĄ	X		
RFC INTERNET SPÓŁKA Z OGRANICZONĄ ODPOWIEDZIALNOŚCIĄ	X		
ŚWIATŁOWÓD INWESTYCJE SPÓŁKA Z OGRANICZONĄ ODPOWIEDZIALNOŚCIĄ		X	
"TELEWIZJA KABLOWA, HAJNÓWKA, KIĘDYS, KIRYLUK" SPÓŁKA JAWNA	X		
T-MOBILE POLSKA SPÓŁKA AKCYJNA	X		
VECTRA SPÓŁKA AKCYJNA	X		

W tabeli nr 5.6.2 przedstawiono liczbowy i procentowy podział na punkty adresowe w zależności od rodzaju zasięgu na terenie gminy.

**Tabela 5.6.2: Podział na rodzaje usług i zasięgów.**

	<b>Liczba adresów</b>	<b>Udział %</b>
Rzeczywisty	1 620	72,22%
Hurtowy (wyłącznie)	15	0,67%
Teoretyczny (wyłącznie)	19	0,85%
Brak zasięgu	589	26,26%
<b>SUMA</b>	<b>2 243</b>	<b>100%</b>

## Zasięgi sieci

W tabeli nr 5.6.3 przedstawiono liczbowo i procentowo liczbę zasięgów oraz liczbę punktów adresowych na terenie gminy w zależności od przepustowości.

**Tabela 5.6.3: Liczba zasięgów i adresów w podziale na przepustowość.**

<b>Przepustowość [Mb/s]</b>	<b>Liczba zasięgów</b>	<b>Udział %</b>	<b>Liczba punktów adresowych</b>	<b>Udział %</b>
2	10	0,10%	0	0,00%
10	0	0,00%	0	0,00%
20	0	0,00%	0	0,00%
30	309	3,21%	8	0,48%
40	78	0,81%	0	0,00%
50	266	2,77%	0	0,00%
60	40	0,42%	0	0,00%
70	29	0,30%	1	0,06%
80	2	0,02%	0	0,00%
90	0	0,00%	0	0,00%
100	2	0,02%	0	0,00%
200	0	0,00%	0	0,00%
300	0	0,00%	0	0,00%
400	0	0,00%	0	0,00%
500	0	0,00%	0	0,00%
600	0	0,00%	0	0,00%
700	0	0,00%	0	0,00%
800	0	0,00%	0	0,00%
900	711	7,40%	8	0,48%
1000	6 081	63,26%	763	46,13%
2000	1 392	14,48%	181	10,94%
3000	0	0,00%	0	0,00%
4000	0	0,00%	0	0,00%
5000	0	0,00%	0	0,00%
6000	0	0,00%	0	0,00%

Przepustowość [Mb/s]	Liczba zasięgów	Udział %	Liczba punktów adresowych	Udział %
7000	0	0,00%	0	0,00%
8000	0	0,00%	0	0,00%
9000	0	0,00%	0	0,00%
10000	693	7,21%	693	41,90%
<b>SUMA</b>	<b>9 613</b>	<b>100%</b>	<b>1 654</b>	<b>100%</b>

W tabeli nr 5.6.4 przedstawiono liczbę zasięgów w gminie w zależności od rodzaju medium.

<b>Tabela 5.6.4: Liczba zasięgów z podziałem na medium.</b>		
Medium	Liczba zasięgów	Udział %
światłowodowe	8 876	92,33%
kablowe współosiowe miedziane	0	0,00%
kablowe parowe miedziane	561	5,84%
radiowe (FWA)	176	1,83%
<b>SUMA</b>	<b>9 613</b>	<b>100%</b>

## Plany inwestycyjne (komercyjne)

W gminie została zgłoszona 1 planowana inwestycja w punkcie adresowym. Zgłoszone plany inwestycyjne przewidują objęcie w kolejnych 3 latach zasięgiem stacjonarnego dostępu do usług szerokopasmowych:

- 0 punktów adresowych znajdujących się już w zasięgu rzeczywistym;
- 1 punkt adresowy znajdujący się już w zasięgu wyłącznie hurtowym;
- 0 punktów adresowych znajdujących się już w zasięgu teoretycznym;
- 1 punkt adresowy znajdujący się w planie inwestycyjnym ze środków publicznych;
- 0 punktów adresowych znajdujących się w więcej niż jednym planie inwestycyjnym ze środków prywatnych;
- 0 punktów adresowych będących białymi plamami (bez zasięgu).

## Plany inwestycyjne realizowane ze środków publicznych

W gminie realizowane są plany inwestycyjne ze środków publicznych obejmujące 241 punktów adresowych. Realizowany jest 1 projekt z KPO i 0 projektów z FERC. Dane pochodzą z systemu SIMBA i odnoszą się do umów o dofinansowanie zawartych do dnia 31 marca 2026.

W tabeli nr 5.6.5 przedstawiono liczbę punktów adresowych na terenie gminy, objętych planami inwestycyjnymi do zrealizowania ze środków publicznych.

**Tabela 5.6.5: Liczba punktów adresowych ze zgłoszonymi planami inwestycyjnymi realizowanymi ze środków publicznych.**

Numer projektu	Beneficjent	Liczba PA
KPOD.05.02-IW.06-0077/24	JMDI JACEK MALESZKO	241
<b>SUMA</b>		<b>241</b>

## Mapa planów inwestycyjnych

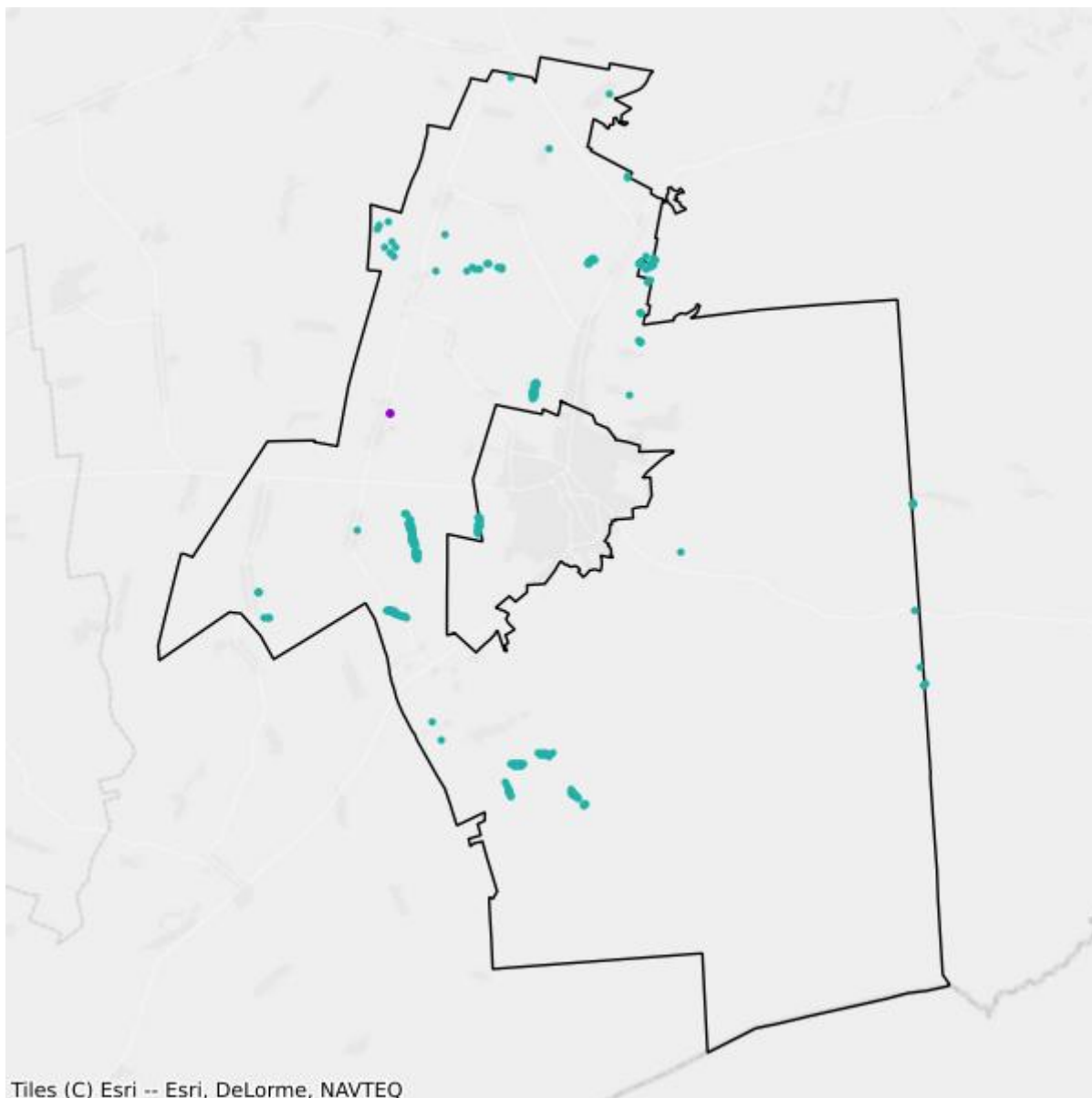

- Plany inwestycyjne realizowane ze środków prywatnych
- Plany inwestycyjne realizowane ze środków publicznych

## Mapa białych plam

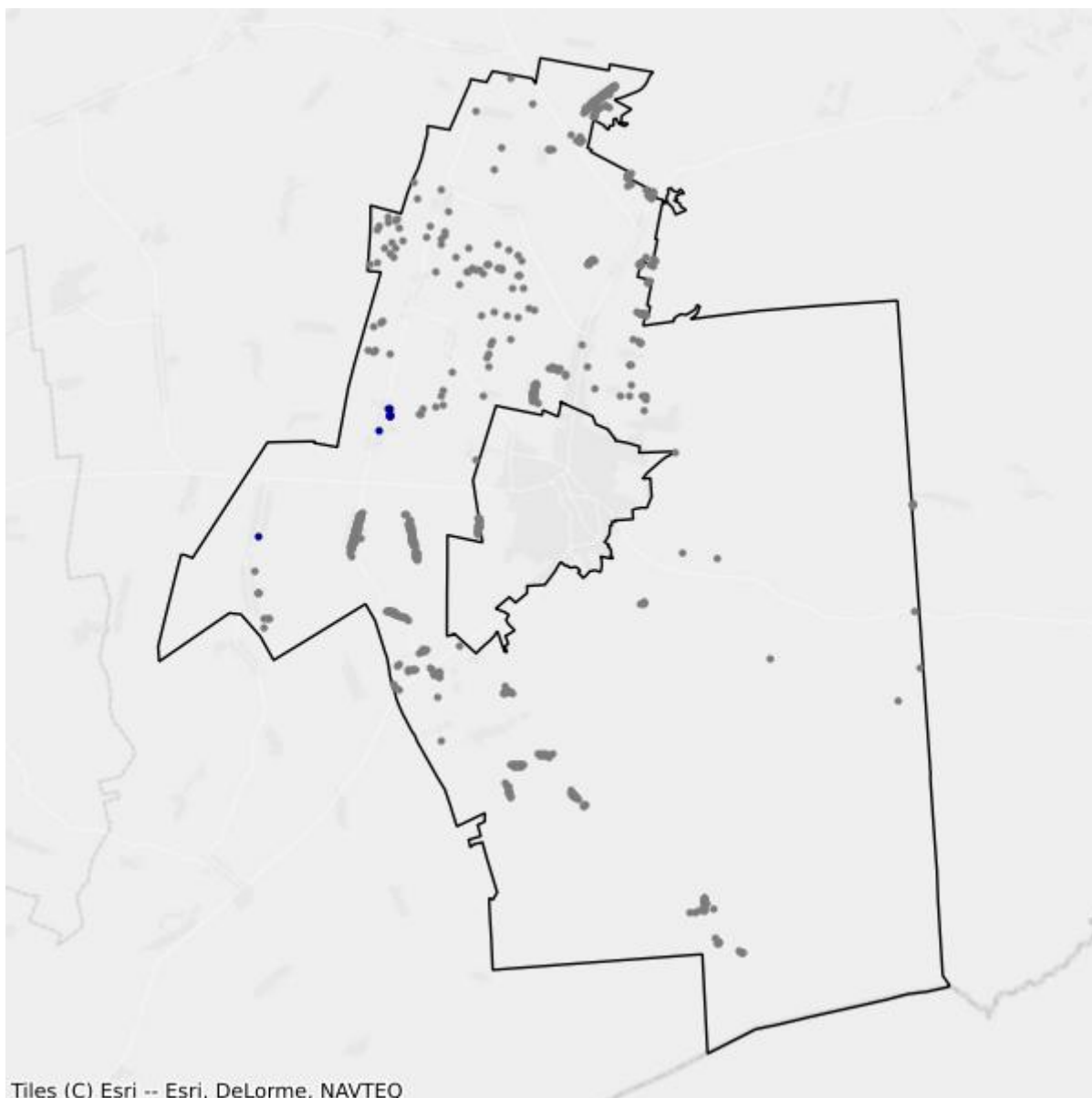

- Białe plamy
- W zasięgu poniżej 100 Mb/s

## 5.7. Gmina Kleszczele

TERC: 2005073

### Statystyki ogólne

W gminie jest 1 471 punktów adresowych. Na koniec marca 2026 roku w zasięgu stacjonarnego dostępu do usług szerokopasmowych było 975 punktów adresowych. Na wskazanym obszarze było 525 białych plam NGA, w tym 496 pozostało bez żadnego zasięgu. Od 1 stycznia 2023 do 31 marca 2026 roku obywatele zgłosili 24 zapotrzebowania na internet i 1 weryfikację danych w systemie internet.gov.pl.

W tabeli nr 5.7.1 przedstawiono przedsiębiorców telekomunikacyjnych działających na terenie gminy i świadczących usługi stacjonarnego dostępu do usług szerokopasmowych.

Tabela 5.7.1: Podmiot w zależności od rodzaju usług.			
Podmiot	Detal	Hurt	Hurt-Detal
EXATEL SPÓŁKA AKCYJNA	X		
KOBA SPÓŁKA Z OGRANICZONĄ ODPOWIEDZIALNOŚCIĄ	X		
NAUKOWA I AKADEMICKA SIEĆ KOMPUTEROWA - PAŃSTWOWY INSTYTUT BADAWCZY	X		
"NETIA" SPÓŁKA AKCYJNA			X
ORANGE POLSKA SPÓŁKA AKCYJNA		X	X
"P4 SPÓŁKA Z OGRANICZONĄ ODPOWIEDZIALNOŚCIĄ"	X		
PODLASKA SIEĆ INTERNETOWA SPÓŁKA Z OGRANICZONĄ ODPOWIEDZIALNOŚCIĄ		X	
POLKOMTEL SPÓŁKA Z OGRANICZONĄ ODPOWIEDZIALNOŚCIĄ	X		
"TELEWIZJA KABLOWA, HAJNÓWKA, KIĘDYS', KIRYLUK" SPÓŁKA JAWNA	X	X	
T-MOBILE POLSKA SPÓŁKA AKCYJNA	X		

W tabeli nr 5.7.2 przedstawiono liczbowy i procentowy podział na punkty adresowe w zależności od rodzaju zasięgu na terenie gminy.

Tabela 5.7.2: Podział na rodzaje usług i zasięgów.		
	Liczba adresów	Udział %
Rzeczywisty	958	65,13%
Hurtowy (wyłącznie)	3	0,20%
Teoretyczny (wyłącznie)	14	0,95%

	<b>Liczba adresów</b>	<b>Udział %</b>
Brak zasięgu	496	33,72%
<b>SUMA</b>	<b>1 471</b>	<b>100%</b>

## Zasięgi sieci

W tabeli nr 5.7.3 przedstawiono liczbowo i procentowo liczbę zasięgów oraz liczbę punktów adresowych na terenie gminy w zależności od przepustowości.

<b>Tabela 5.7.3: Liczba zasięgów i adresów w podziale na przepustowość.</b>					
<b>Przepustowość [Mb/s]</b>	<b>Liczba zasięgów</b>	<b>Udział %</b>	<b>Liczba punktów adresowych</b>	<b>Udział %</b>	
2	0	0,00%	0	0,00%	
10	0	0,00%	0	0,00%	
20	0	0,00%	0	0,00%	
30	427	12,29%	2	0,21%	
40	137	3,94%	2	0,21%	
50	714	20,55%	24	2,46%	
60	17	0,49%	1	0,10%	
70	24	0,69%	0	0,00%	
80	13	0,37%	0	0,00%	
90	0	0,00%	0	0,00%	
100	2	0,06%	0	0,00%	
200	0	0,00%	0	0,00%	
300	0	0,00%	0	0,00%	
400	0	0,00%	0	0,00%	
500	0	0,00%	0	0,00%	
600	0	0,00%	0	0,00%	
700	0	0,00%	0	0,00%	
800	0	0,00%	0	0,00%	
900	0	0,00%	0	0,00%	
1000	2 129	61,27%	935	95,90%	
2000	12	0,35%	11	1,13%	
3000	0	0,00%	0	0,00%	
4000	0	0,00%	0	0,00%	
5000	0	0,00%	0	0,00%	
6000	0	0,00%	0	0,00%	
7000	0	0,00%	0	0,00%	
8000	0	0,00%	0	0,00%	
9000	0	0,00%	0	0,00%	

Przepustowość [Mb/s]	Liczba zasięgów	Udział %	Liczba punktów adresowych	Udział %
10000	0	0,00%	0	0,00%
<b>SUMA</b>	<b>3 475</b>	<b>100%</b>	<b>975</b>	<b>100%</b>

W tabeli nr 5.7.4 przedstawiono liczbę zasięgów w gminie w zależności od rodzaju medium.

<b>Tabela 5.7.4: Liczba zasięgów z podziałem na medium.</b>		
Medium	Liczba zasięgów	Udział %
światłowodowe	2 142	61,64%
kablowe współosiowe miedziane	0	0,00%
kablowe parowe miedziane	716	20,60%
radiowe (FWA)	617	17,76%
<b>SUMA</b>	<b>3 475</b>	<b>100%</b>

## Plany inwestycyjne (komercyjne)

W gminie zostało zgłoszonych 497 planowanych inwestycji w punktach adresowych. Zgłoszone plany inwestycyjne przewidują objęcie w kolejnych 3 latach zasięgiem stacjonarnego dostępu do usług szerokopasmowych:

- 415 punktów adresowych znajdujących się już w zasięgu rzeczywistym;
- 1 punkt adresowy znajdujący się już w zasięgu wyłącznie hurtowym;
- 0 punktów adresowych znajdujących się już w zasięgu teoretycznym;
- 0 punktów adresowych znajdujących się w planie inwestycyjnym ze środków publicznych;
- 78 punktów adresowych znajdujących się w więcej niż jednym planie inwestycyjnym ze środków prywatnych;
- 3 punkty adresowe będące białymi plamami (bez zasięgu).

## Plany inwestycyjne realizowane ze środków publicznych

W gminie realizowane są plany inwestycyjne ze środków publicznych obejmujące 2 punkty adresowe. Realizowany jest 1 projekt z KPO i 0 projektów z FERC. Dane pochodzą z systemu SIMBA i odnoszą się do umów o dofinansowanie zawartych do dnia 31 marca 2026.

W tabeli nr 5.7.5 przedstawiono liczbę punktów adresowych na terenie gminy, objętych planami inwestycyjnymi do zrealizowania ze środków publicznych.

<b>Tabela 5.7.5: Liczba punktów adresowych ze zgłoszonymi planami inwestycyjnymi realizowanymi ze środków publicznych.</b>		
Numer projektu	Beneficjent	Liczba PA
KPOD.05.02-IW.06-0077/24	JMDI JACEK MALESZKO	2
<b>SUMA</b>		<b>2</b>

## Mapa planów inwestycyjnych

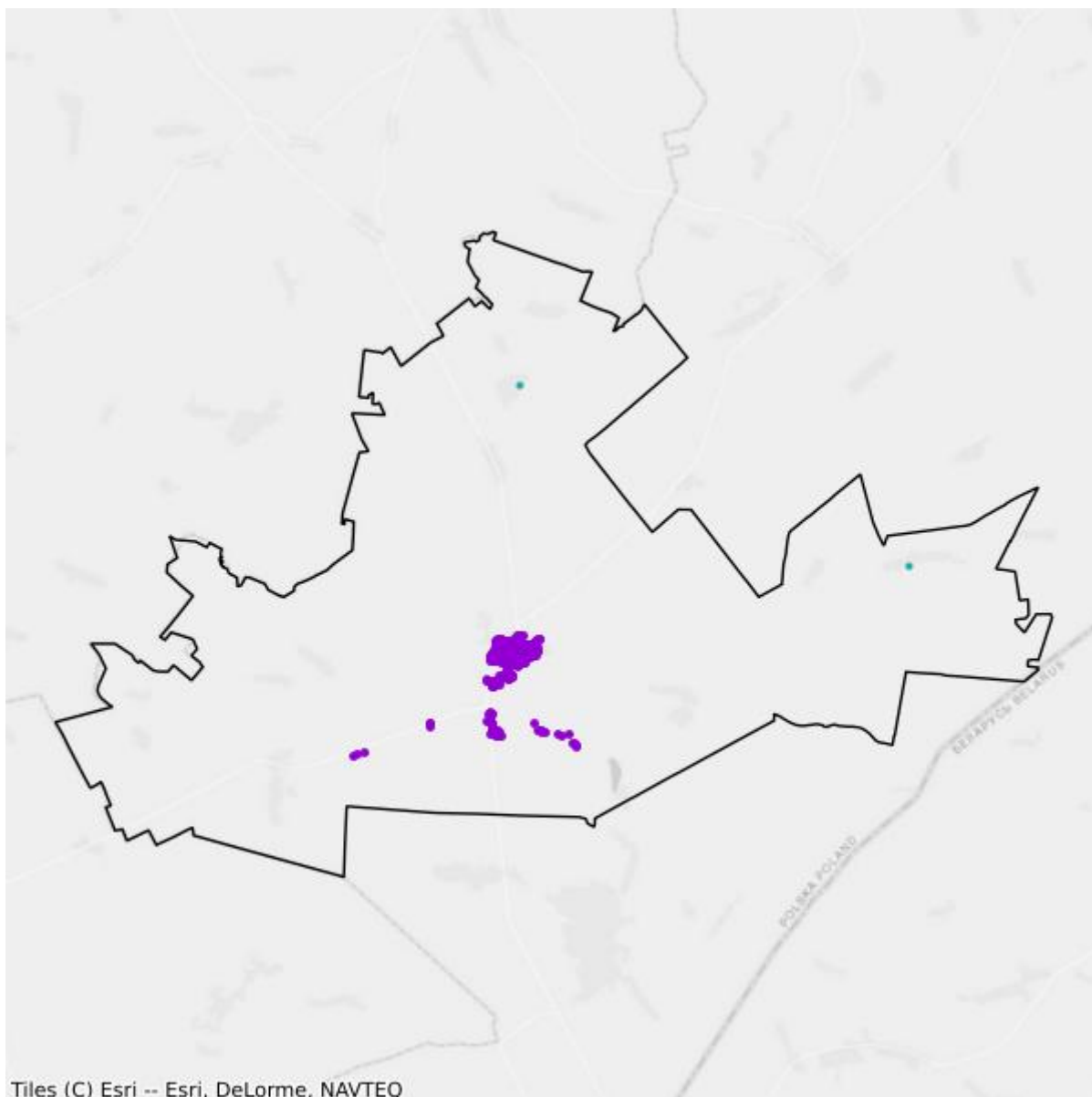

- Plany inwestycyjne realizowane ze środków prywatnych
- Plany inwestycyjne realizowane ze środków publicznych

## Mapa białych plam

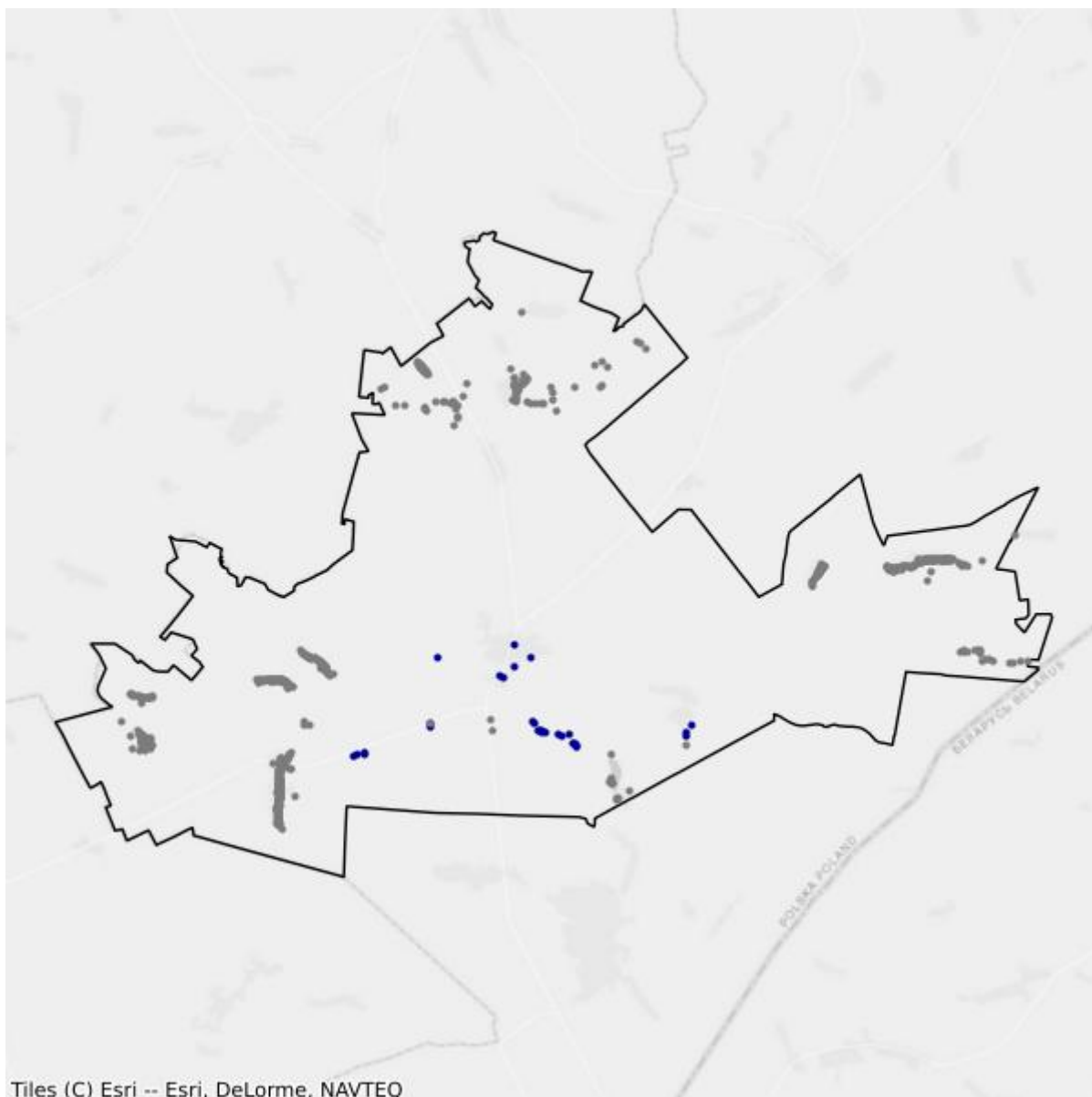

- Białe plamy
- W zasięgu poniżej 100 Mb/s

## 5.8. Gmina Narew

TERC: 2005082

### Statystyki ogólne

W gminie są 2 582 punkty adresowe. Na koniec marca 2026 roku w zasięgu stacjonarnego dostępu do usług szerokopasmowych było 2 519 punktów adresowych. Na wskazanym obszarze było 85 białych plam NGA, w tym 63 pozostały bez żadnego zasięgu. Od 1 stycznia 2023 do 31 marca 2026 roku obywatele zgłosili 29 zapotrzebowań na internet i 0 weryfikacji danych w systemie internet.gov.pl.

W tabeli nr 5.8.1 przedstawiono przedsiębiorców telekomunikacyjnych działających na terenie gminy i świadczących usługi stacjonarnego dostępu do usług szerokopasmowych.

<b>Tabela 5.8.1: Podmiot w zależności od rodzaju usług.</b>			
<b>Podmiot</b>	<b>Detal</b>	<b>Hurt</b>	<b>Hurt-Detal</b>
EXATEL SPÓŁKA AKCYJNA	X		
"INFINITY GROUP" SPÓŁKA Z OGRANICZONĄ ODPOWIEDZIALNOŚCIĄ	X		
KOBA SPÓŁKA Z OGRANICZONĄ ODPOWIEDZIALNOŚCIĄ	X		
MULTIMEDIA POLSKA SPÓŁKA Z OGRANICZONĄ ODPOWIEDZIALNOŚCIĄ	X		X
NAUKOWA I AKADEMICKA SIEĆ KOMPUTEROWA - PAŃSTWOWY INSTYTUT BADAWCZY	X		
"NETIA" SPÓŁKA AKCYJNA			X
ORANGE POLSKA SPÓŁKA AKCYJNA		X	X
"P4 SPÓŁKA Z OGRANICZONĄ ODPOWIEDZIALNOŚCIĄ"	X		
PODLASKA SIEĆ INTERNETOWA SPÓŁKA Z OGRANICZONĄ ODPOWIEDZIALNOŚCIĄ		X	
POINT SPÓŁKA Z OGRANICZONĄ ODPOWIEDZIALNOŚCIĄ	X		
POLKOMTEL SPÓŁKA Z OGRANICZONĄ ODPOWIEDZIALNOŚCIĄ	X		
TELEWIZJA KABLOWA DIPOL SPÓŁKA Z OGRANICZONĄ ODPOWIEDZIALNOŚCIĄ	X		

W tabeli nr 5.8.2 przedstawiono liczbowy i procentowy podział na punkty adresowe w zależności od rodzaju zasięgu na terenie gminy.

**Tabela 5.8.2: Podział na rodzaje usług i zasięgów.**

	<b>Liczba adresów</b>	<b>Udział %</b>
Rzeczywisty	1 008	39,04%
Hurtowy (wyłącznie)	176	6,82%
Teoretyczny (wyłącznie)	1 335	51,70%
Brak zasięgu	63	2,44%
<b>SUMA</b>	<b>2 582</b>	<b>100%</b>

## Zasięgi sieci

W tabeli nr 5.8.3 przedstawiono liczbowo i procentowo liczbę zasięgów oraz liczbę punktów adresowych na terenie gminy w zależności od przepustowości.

**Tabela 5.8.3: Liczba zasięgów i adresów w podziale na przepustowość.**

<b>Przepustowość [Mb/s]</b>	<b>Liczba zasięgów</b>	<b>Udział %</b>	<b>Liczba punktów adresowych</b>	<b>Udział %</b>
2	104	1,99%	0	0,00%
10	36	0,69%	0	0,00%
20	1	0,02%	0	0,00%
30	844	16,17%	10	0,40%
40	167	3,20%	7	0,28%
50	518	9,92%	4	0,16%
60	55	1,05%	0	0,00%
70	65	1,24%	1	0,04%
80	4	0,08%	0	0,00%
90	0	0,00%	0	0,00%
100	1	0,02%	0	0,00%
200	0	0,00%	0	0,00%
300	0	0,00%	0	0,00%
400	0	0,00%	0	0,00%
500	1	0,02%	1	0,04%
600	0	0,00%	0	0,00%
700	0	0,00%	0	0,00%
800	0	0,00%	0	0,00%
900	0	0,00%	0	0,00%
1000	3 425	65,60%	2 496	99,09%
2000	0	0,00%	0	0,00%
3000	0	0,00%	0	0,00%
4000	0	0,00%	0	0,00%
5000	0	0,00%	0	0,00%
6000	0	0,00%	0	0,00%

Przepustowość [Mb/s]	Liczba zasięgów	Udział %	Liczba punktów adresowych	Udział %
7000	0	0,00%	0	0,00%
8000	0	0,00%	0	0,00%
9000	0	0,00%	0	0,00%
10000	0	0,00%	0	0,00%
<b>SUMA</b>	<b>5 221</b>	<b>100%</b>	<b>2 519</b>	<b>100%</b>

W tabeli nr 5.8.4 przedstawiono liczbę zasięgów w gminie w zależności od rodzaju medium.

**Tabela 5.8.4: Liczba zasięgów z podziałem na medium.**

Medium	Liczba zasięgów	Udział %
światłowodowe	3 427	65,64%
kablowe współosiowe miedziane	0	0,00%
kablowe parowe miedziane	1 391	26,64%
radiowe (FWA)	403	7,72%
<b>SUMA</b>	<b>5 221</b>	<b>100%</b>

## Plany inwestycyjne (komercyjne)

W gminie zostało zgłoszonych 17 planowanych inwestycji w punktach adresowych. Zgłoszone plany inwestycyjne przewidują objęcie w kolejnych 3 latach zasięgiem stacjonarnego dostępu do usług szerokopasmowych:

- 13 punktów adresowych znajdujących się już w zasięgu rzeczywistym;
- 1 punkt adresowy znajdujący się już w zasięgu wyłącznie hurtowym;
- 3 punkty adresowe znajdujące się już w zasięgu teoretycznym;
- 17 punktów adresowych znajdujących się w planie inwestycyjnym ze środków publicznych;
- 0 punktów adresowych znajdujących się w więcej niż jednym planie inwestycyjnym ze środków prywatnych;
- 0 punktów adresowych będących białymi plamami (bez zasięgu).

## Plany inwestycyjne realizowane ze środków publicznych

W gminie realizowane są plany inwestycyjne ze środków publicznych obejmujące 1 429 punktów adresowych. Realizowany jest 1 projekt z KPO i 0 projektów z FERC. Dane pochodzą z systemu SIMBA i odnoszą się do umów o dofinansowanie zawartych do dnia 31 marca 2026.

W tabeli nr 5.8.5 przedstawiono liczbę punktów adresowych na terenie gminy, objętych planami inwestycyjnymi do zrealizowania ze środków publicznych.

**Tabela 5.8.5: Liczba punktów adresowych ze zgłoszonymi planami inwestycyjnymi realizowanymi ze środków publicznych.**

Numer projektu	Beneficjent	Liczba PA
KPOD.05.02-IW.06-0380/23	POINT SPÓŁKA Z OGRANICZONĄ ODPOWIEDZIALNOŚCIĄ	1 429
<b>SUMA</b>		<b>1 429</b>

## Mapa planów inwestycyjnych

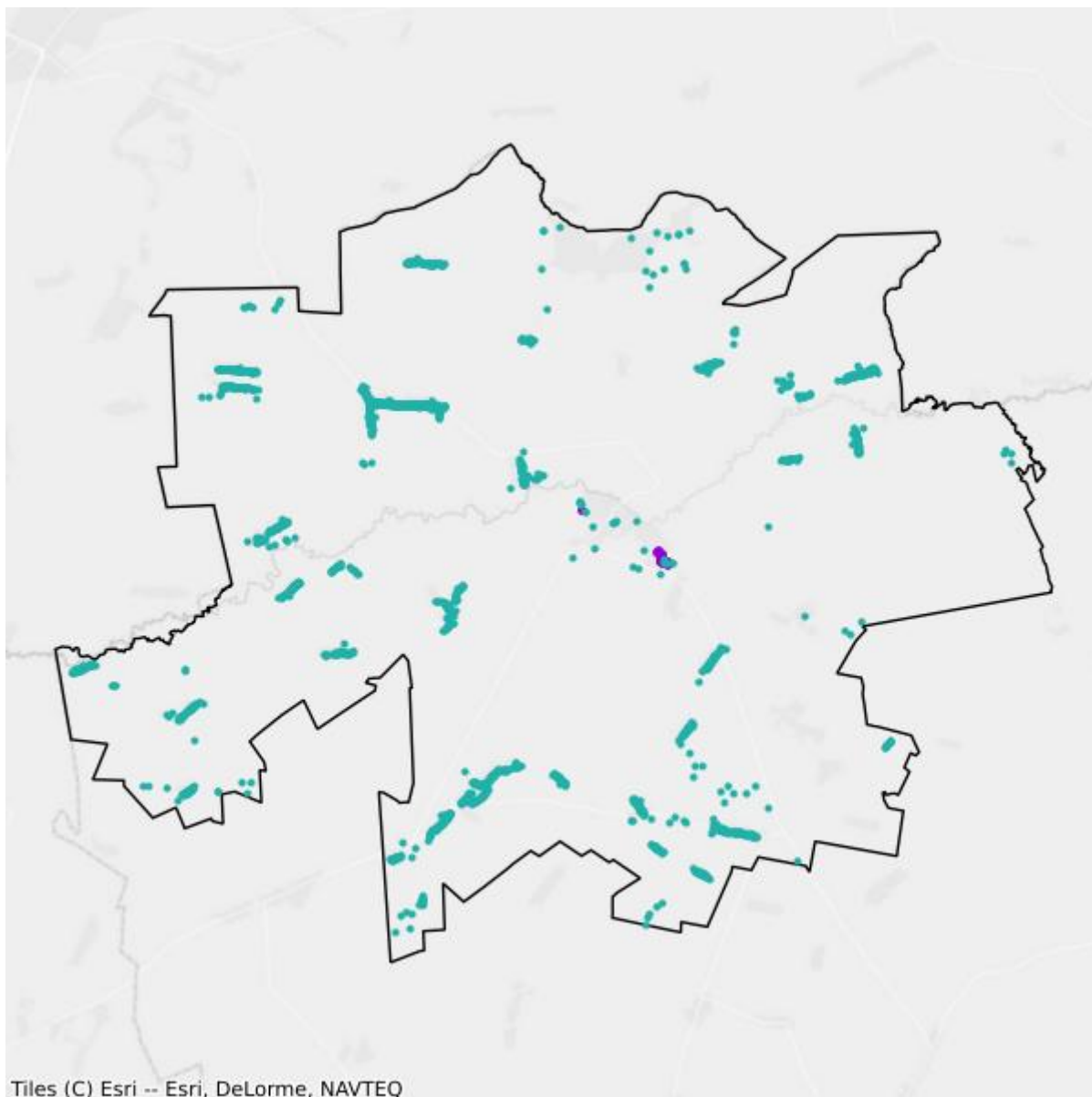

- Plany inwestycyjne realizowane ze środków prywatnych
- Plany inwestycyjne realizowane ze środków publicznych

## Mapa białych plam

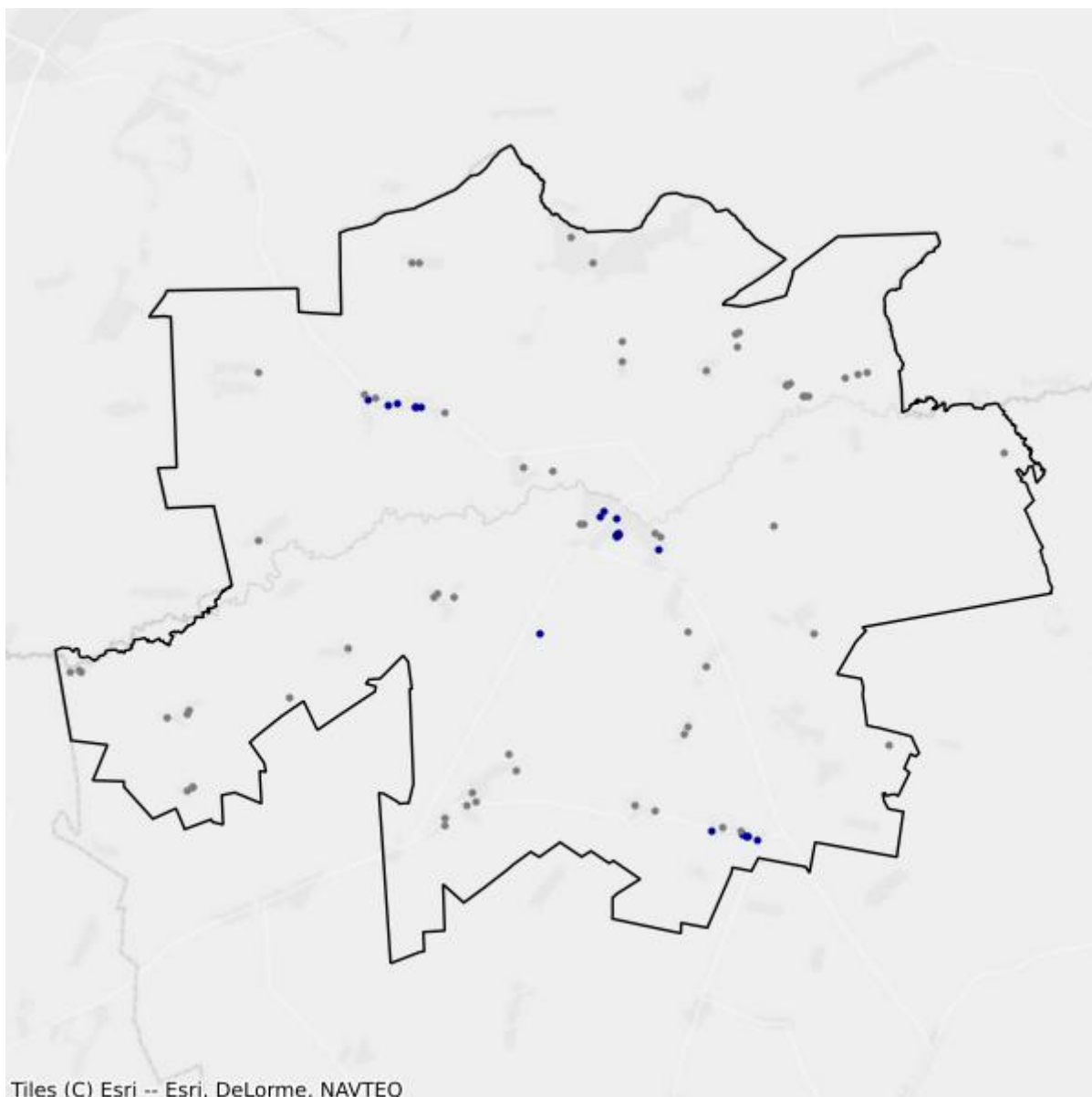

- Białe plamy
- W zasięgu poniżej 100 Mb/s

## 5.9. Gmina Narewka

TERC: 2005092

### Statystyki ogólne

W gminie jest 2 687 punktów adresowych. Na koniec marca 2026 roku w zasięgu stacjonarnego dostępu do usług szerokopasmowych było 2 435 punktów adresowych. Na wskazanym obszarze były 292 białe plamy NGA, w tym 252 pozostały bez żadnego zasięgu. Od 1 stycznia 2023 do 31 marca 2026 roku obywatele zgłosili 41 zapotrzebowań na internet i 1 weryfikację danych w systemie internet.gov.pl.

W tabeli nr 5.9.1 przedstawiono przedsiębiorców telekomunikacyjnych działających na terenie gminy i świadczących usługi stacjonarnego dostępu do usług szerokopasmowych.

<b>Tabela 5.9.1: Podmiot w zależności od rodzaju usług.</b>			
<b>Podmiot</b>	<b>Detal</b>	<b>Hurt</b>	<b>Hurt-Detal</b>
EXATEL SPÓŁKA AKCYJNA	X		
KOBA SPÓŁKA Z OGRANICZONĄ ODPOWIEDZIALNOŚCIĄ	X		
NAUKOWA I AKADEMICKA SIEĆ KOMPUTEROWA - PAŃSTWOWY INSTYTUT BADAWCZY	X		
NEANTIC SPÓŁKA Z OGRANICZONĄ ODPOWIEDZIALNOŚCIĄ			X
"NETIA" SPÓŁKA AKCYJNA			X
ORANGE POLSKA SPÓŁKA AKCYJNA		X	X
"P4 SPÓŁKA Z OGRANICZONĄ ODPOWIEDZIALNOŚCIĄ"	X		
PODLASKA SIEĆ INTERNETOWA SPÓŁKA Z OGRANICZONĄ ODPOWIEDZIALNOŚCIĄ		X	
POINT SPÓŁKA Z OGRANICZONĄ ODPOWIEDZIALNOŚCIĄ	X		
POLKOMTEL SPÓŁKA Z OGRANICZONĄ ODPOWIEDZIALNOŚCIĄ	X		
"TELEWIZJA KABLOWA, HAJNÓWKA, KIĘDYŚ, KIRYLUK" SPÓŁKA JAWNA	X		
TOWERLINK POLAND SPÓŁKA Z OGRANICZONĄ ODPOWIEDZIALNOŚCIĄ		X	

W tabeli nr 5.9.2 przedstawiono liczbowy i procentowy podział na punkty adresowe w zależności od rodzaju zasięgu na terenie gminy.

<b>Tabela 5.9.2: Podział na rodzaje usług i zasięgów.</b>		
	<b>Liczba adresów</b>	<b>Udział %</b>
Rzeczywisty	602	22,40%

	<b>Liczba adresów</b>	<b>Udział %</b>
Hurtowy (wyłącznie)	110	4,09%
Teoretyczny (wyłącznie)	1 723	64,12%
Brak zasięgu	252	9,38%
<b>SUMA</b>	<b>2 687</b>	<b>100%</b>

## Zasięgi sieci

W tabeli nr 5.9.3 przedstawiono liczbowo i procentowo liczbę zasięgów oraz liczbę punktów adresowych na terenie gminy w zależności od przepustowości.

<b>Tabela 5.9.3: Liczba zasięgów i adresów w podziale na przepustowość.</b>					
<b>Przepustowość [Mb/s]</b>	<b>Liczba zasięgów</b>	<b>Udział %</b>	<b>Liczba punktów adresowych</b>	<b>Udział %</b>	
2	0	0,00%	0	0,00%	
10	1	0,03%	1	0,04%	
20	0	0,00%	0	0,00%	
30	399	9,99%	16	0,66%	
40	221	5,53%	12	0,49%	
50	121	3,03%	6	0,25%	
60	194	4,86%	5	0,21%	
70	69	1,73%	0	0,00%	
80	11	0,28%	0	0,00%	
90	0	0,00%	0	0,00%	
100	3	0,08%	0	0,00%	
200	0	0,00%	0	0,00%	
300	0	0,00%	0	0,00%	
400	0	0,00%	0	0,00%	
500	0	0,00%	0	0,00%	
600	0	0,00%	0	0,00%	
700	0	0,00%	0	0,00%	
800	0	0,00%	0	0,00%	
900	0	0,00%	0	0,00%	
1000	2 974	74,48%	2 395	98,36%	
2000	0	0,00%	0	0,00%	
3000	0	0,00%	0	0,00%	
4000	0	0,00%	0	0,00%	
5000	0	0,00%	0	0,00%	
6000	0	0,00%	0	0,00%	
7000	0	0,00%	0	0,00%	
8000	0	0,00%	0	0,00%	

Przepustowość [Mb/s]	Liczba zasięgów	Udział %	Liczba punktów adresowych	Udział %
9000	0	0,00%	0	0,00%
10000	0	0,00%	0	0,00%
<b>SUMA</b>	<b>3 993</b>	<b>100%</b>	<b>2 435</b>	<b>100%</b>

W tabeli nr 5.9.4 przedstawiono liczbę zasięgów w gminie w zależności od rodzaju medium.

<b>Tabela 5.9.4: Liczba zasięgów z podziałem na medium.</b>		
Medium	Liczba zasięgów	Udział %
światłowodowe	2 976	74,53%
kablowe współosiowe miedziane	0	0,00%
kablowe parowe miedziane	1 001	25,07%
radiowe (FWA)	16	0,40%
<b>SUMA</b>	<b>3 993</b>	<b>100%</b>

## Plany inwestycyjne (komercyjne)

W gminie zostało zgłoszonych 241 planowanych inwestycji w punktach adresowych. Zgłoszone plany inwestycyjne przewidują objęcie w kolejnych 3 latach zasięgiem stacjonarnego dostępu do usług szerokopasmowych:

- 2 punkty adresowe znajdujące się już w zasięgu rzeczywistym;
- 4 punkty adresowe znajdujące się już w zasięgu wyłącznie hurtowym;
- 119 punktów adresowych znajdujących się już w zasięgu teoretycznym;
- 241 punktów adresowych znajdujących się w planie inwestycyjnym ze środków publicznych;
- 0 punktów adresowych znajdujących się w więcej niż jednym planie inwestycyjnym ze środków prywatnych;
- 116 punktów adresowych będących białymi plamami (bez zasięgu).

## Plany inwestycyjne realizowane ze środków publicznych

W gminie realizowane są plany inwestycyjne ze środków publicznych obejmujące 1 414 punktów adresowych. Realizowane są 2 projekty z KPO i 0 projektów z FER. Dane pochodzą z systemu SIMBA i odnoszą się do umów o dofinansowanie zawartych do dnia 31 marca 2026.

W tabeli nr 5.9.5 przedstawiono liczbę punktów adresowych na terenie gminy, objętych planami inwestycyjnymi do zrealizowania ze środków publicznych.

<b>Tabela 5.9.5: Liczba punktów adresowych ze zgłoszonymi planami inwestycyjnymi realizowanymi ze środków publicznych.</b>		
Numer projektu	Beneficjent	Liczba PA
KPOD.05.02-IW.06-0077/24	JMDI JACEK MALESZKO	1

Numer projektu	Beneficjent	Liczba PA
KPOD.05.02-IW.06-0380/23	POINT SPÓŁKA Z OGRANICZONĄ ODPOWIEDZIALNOŚCIĄ	1 413
<b>SUMA</b>		<b>1 414</b>

## Mapa planów inwestycyjnych

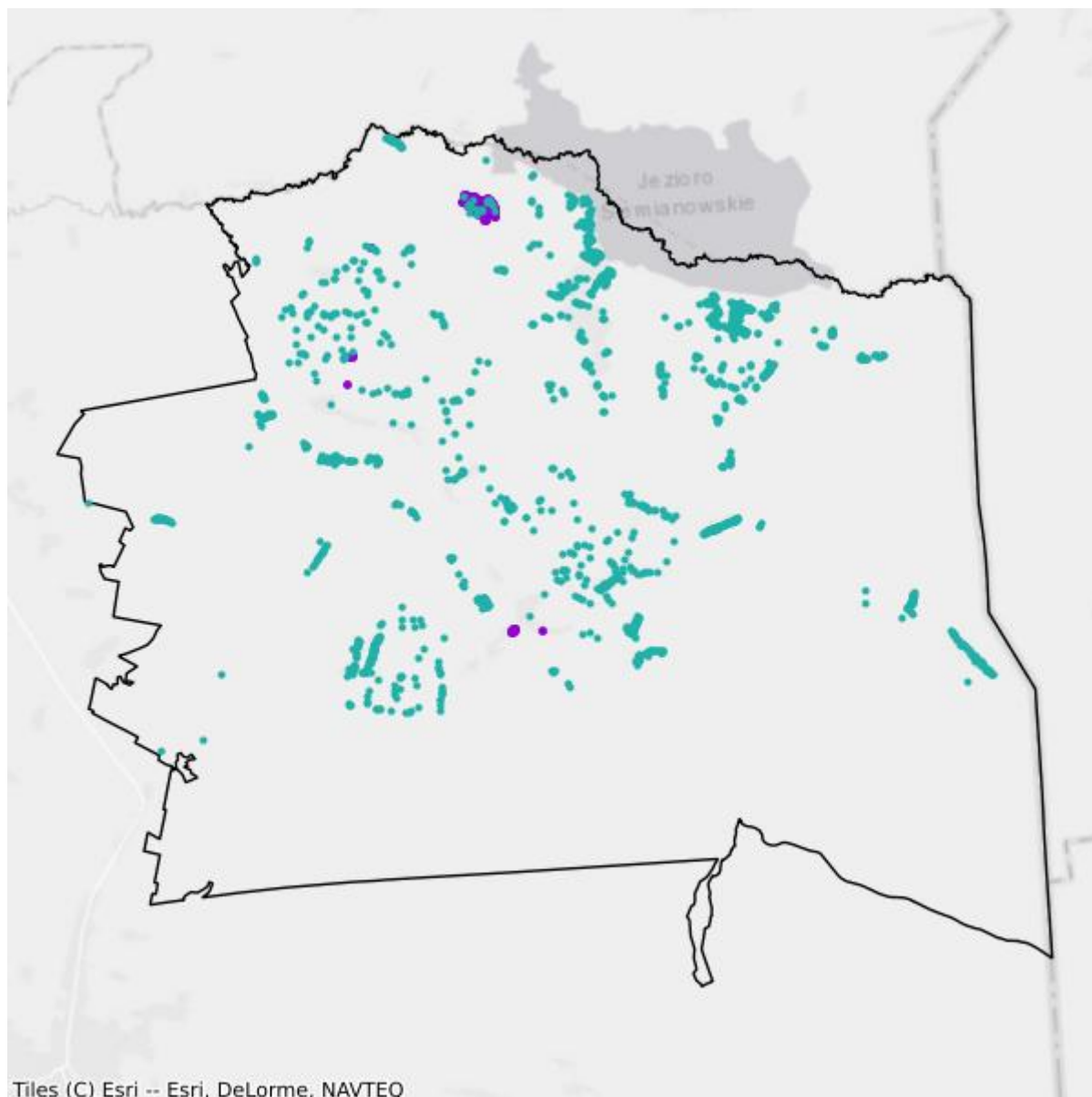

- Plany inwestycyjne realizowane ze środków prywatnych
- Plany inwestycyjne realizowane ze środków publicznych

## Mapa białych plam

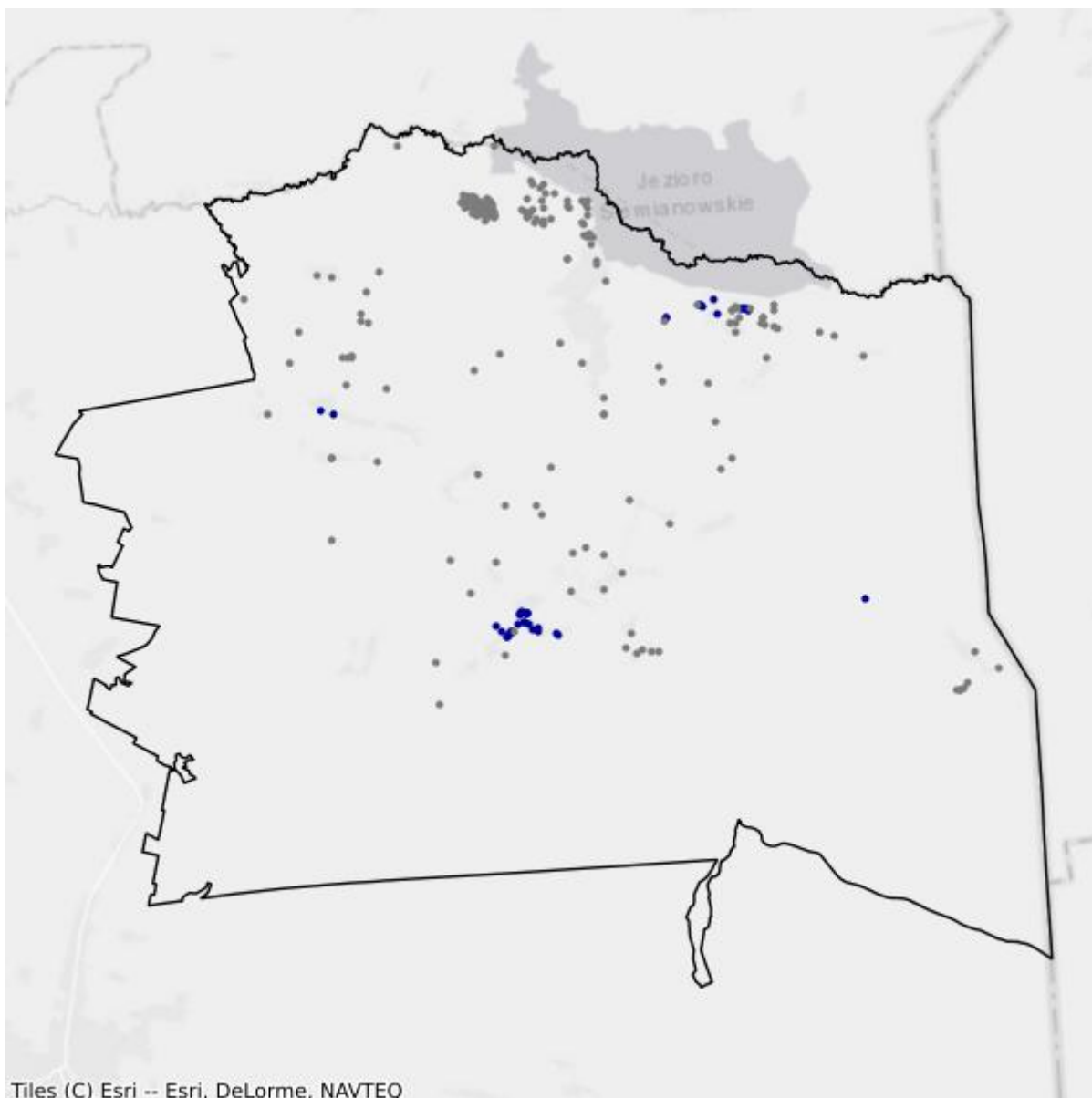

- Białe plamy
- W zasięgu poniżej 100 Mb/s

## 6. Powiat kolneński

TERC: 2006

### Statystyki ogólne

W powiecie jest 9 549 punktów adresowych. Na koniec marca 2026 roku w zasięgu stacjonarnego dostępu do usług szerokopasmowych były 5 824 punkty adresowe. Na wskazanym obszarze było 4 321 białych plam NGA, w tym 3 725 pozostało bez żadnego zasięgu. Od 1 stycznia 2023 do 31 marca 2026 roku obywatele zgłosili 100 zapotrzebowań na internet i 8 weryfikacji danych w systemie internet.gov.pl.

Na terenie powiatu działa 23 przedsiębiorców telekomunikacyjnych świadczących usługi stacjonarnego dostępu do usług szerokopasmowych, w tym:

- 16 świadczących wyłącznie usługi detaliczne;
- 4 świadczących wyłącznie usługi hurtowe;
- 3 świadczących usługi hurtowo-detaliczne.

W tabeli nr 6.1 przedstawiono liczbę zasięgów i punktów adresowych w zasięgu na terenie powiatu.

<b>Tabela 6.1: Liczba zasięgów i punktów adresowych w zasięgu na terenie powiatu.</b>			
<b>Gmina</b>	<b>Liczba zasięgów zgłoszonych przez podmioty zobowiązane do raportowania</b>	<b>Liczba punktów adresowych objętych zasięgiem</b>	<b>Liczba punktów adresowych ogółem</b>
Kolno TERC: 2006011	13 659	1 577	1 584
Grabowo TERC: 2006022	1 047	353	913
Kolno TERC: 2006032	2 531	1 744	2 416
Mały Płock TERC: 2006042	1 522	594	1 396
Stawiski TERC: 2006053	7 419	1 284	1 693

Gmina	Liczba zasięgów zgłoszonych przez podmioty zobowiązane do raportowania	Liczba punktów adresowych objętych zasięgiem	Liczba punktów adresowych ogółem
Turośl TERC: 2006062	702	272	1 547
<b>SUMA</b>	<b>26 880</b>	<b>5 824</b>	<b>9 549</b>

W tabeli nr 6.2 przedstawiono liczbowy i procentowy podział na punkty adresowe w zależności od rodzaju zasięgu na terenie powiatu.

Tabela 6.2: Podział na rodzaje usług i zasięgów.		
	Liczba adresów	Udział %
Rzeczywisty	3 820	40,00%
Hurtowy (wyłącznie)	1 257	13,16%
Teoretyczny (wyłącznie)	747	7,82%
Brak zasięgu	3 725	39,01%
<b>SUMA</b>	<b>9 549</b>	<b>100%</b>

## Zasięgi sieci

W tabeli nr 6.3 przedstawiono liczbowo i procentowo liczbę zasięgów oraz liczbę punktów adresowych na terenie powiatu w zależności od przepustowości.

Tabela 6.3: Liczba zasięgów i adresów w podziale na przepustowość.					
Przepustowość [Mb/s]	Liczba zasięgów	Udział %	Liczba punktów adresowych	Udział %	
2	2	0,01%	0	0,00%	
10	1	0,00%	0	0,00%	
20	0	0,00%	0	0,00%	
30	2 368	8,81%	195	3,35%	
40	1 179	4,39%	88	1,51%	
50	1 653	6,15%	199	3,42%	
60	697	2,59%	81	1,39%	
70	482	1,79%	25	0,43%	
80	76	0,28%	8	0,14%	
90	0	0,00%	0	0,00%	
100	210	0,78%	3	0,05%	
200	0	0,00%	0	0,00%	
300	504	1,88%	503	8,64%	
400	0	0,00%	0	0,00%	
500	0	0,00%	0	0,00%	
600	0	0,00%	0	0,00%	

Przepustowość [Mb/s]	Liczba zasięgów	Udział %	Liczba punktów adresowych	Udział %
700	0	0,00%	0	0,00%
800	0	0,00%	0	0,00%
900	1 392	5,18%	0	0,00%
1000	12 645	47,04%	1 453	24,95%
2000	2 779	10,34%	386	6,63%
3000	0	0,00%	0	0,00%
4000	0	0,00%	0	0,00%
5000	0	0,00%	0	0,00%
6000	111	0,41%	105	1,80%
7000	0	0,00%	0	0,00%
8000	0	0,00%	0	0,00%
9000	0	0,00%	0	0,00%
10000	2 781	10,35%	2 778	47,70%
<b>SUMA</b>	<b>26 880</b>	<b>100%</b>	<b>5 824</b>	<b>100%</b>

W tabeli nr 6.4 przedstawiono liczbę zasięgów w powiecie w zależności od rodzaju medium.

**Tabela 6.4: Liczba zasięgów z podziałem na medium.**

Medium	Liczba zasięgów	Udział %
światłowodowe	20 153	74,97%
kablowe współosiowe miedziane	183	0,68%
kablowe parowe miedziane	5 345	19,88%
radiowe (FWA)	1 199	4,46%
<b>SUMA</b>	<b>26 880</b>	<b>100%</b>

## Plany inwestycyjne (komercyjne)

W powiecie zgłoszone zostały plany inwestycyjne obejmujące 1 641 punktów adresowych, w tym 1 235 unikalnych punktów adresowych.

W tabeli nr 6.5 przedstawiono liczbę punktów adresowych na terenie powiatu, objętych planami inwestycyjnymi do zrealizowania ze środków własnych inwestorów.

**Tabela 6.5: Liczba punktów adresowych ze zgłoszonymi planami inwestycyjnymi finansowanymi ze środków własnych inwestora.**

Powiat	Liczba punktów adresowych objętych planami inwestycyjnymi
Kolno TERC: 2006011	57
Grabowo TERC: 2006022	2
Kolno TERC: 2006032	1 352

<b>Powiat</b>	<b>Liczba punktów adresowych objętych planami inwestycyjnymi</b>
Mały Płock TERC: 2006042	0
Stawiski TERC: 2006053	146
Turośl TERC: 2006062	84
<b>SUMA</b>	<b>1 641</b>

## Plany inwestycyjne realizowane ze środków publicznych

W powiecie realizowane są plany inwestycyjne ze środków publicznych obejmujące 4 660 punktów adresowych. Realizowany jest 1 projekt z KPO i 1 projekt z FER. Dane pochodzą z systemu SIMBA i odnoszą się do umów o dofinansowanie zawartych do dnia 31 marca 2026.

W tabeli nr 6.6 przedstawiono liczbę punktów adresowych na terenie powiatu, objętych planami inwestycyjnymi do zrealizowania ze środków publicznych.

<b>Tabela 6.6: Liczba punktów adresowych ze zgłoszonymi planami inwestycyjnymi realizowanymi ze środków publicznych.</b>	
<b>Gmina</b>	<b>Liczba punktów adresowych objętych planami inwestycyjnymi</b>
Kolno TERC: 2006011	0
Grabowo TERC: 2006022	554
Kolno TERC: 2006032	1 391
Mały Płock TERC: 2006042	1 047
Stawiski TERC: 2006053	468
Turośl TERC: 2006062	1 200
<b>SUMA</b>	<b>4 660</b>

## 6.1. Gmina Kolno

TERC: 2006011

### Statystyki ogólne

W gminie są 1 584 punkty adresowe. Na koniec marca 2026 roku w zasięgu stacjonarnego dostępu do usług szerokopasmowych było 1 577 punktów adresowych. Na wskazanym obszarze było 51 białych plam NGA, w tym 7 pozostało bez żadnego zasięgu. Od 1 stycznia 2023 do 31 marca 2026 roku obywatele zgłosili 0 zapotrzebowań na internet i 1 weryfikację danych w systemie internet.gov.pl.

W tabeli nr 6.1.1 przedstawiono przedsiębiorców telekomunikacyjnych działających na terenie gminy i świadczących usługi stacjonarnego dostępu do usług szerokopasmowych.

Tabela 6.1.1: Podmiot w zależności od rodzaju usług.			
Podmiot	Detal	Hurt	Hurt-Detal
EXATEL SPÓŁKA AKCYJNA	X		
INEA SPÓŁKA Z OGRANICZONĄ ODPOWIEDZIALNOŚCIĄ	X		
KOBA SPÓŁKA Z OGRANICZONĄ ODPOWIEDZIALNOŚCIĄ	X		
LANDTECH SPÓŁKA Z OGRANICZONĄ ODPOWIEDZIALNOŚCIĄ	X		
MULTIMEDIA POLSKA SPÓŁKA Z OGRANICZONĄ ODPOWIEDZIALNOŚCIĄ		X	
NAUKOWA I AKADEMICKA SIEĆ KOMPUTEROWA - PAŃSTWOWY INSTYTUT BADAWCZY	X		
"NETIA" SPÓŁKA AKCYJNA			X
NET-KOMP SPÓŁKA Z OGRANICZONĄ ODPOWIEDZIALNOŚCIĄ			X
ORANGE POLSKA SPÓŁKA AKCYJNA	X	X	X
"P4 SPÓŁKA Z OGRANICZONĄ ODPOWIEDZIALNOŚCIĄ"	X		
PODLASKA SIEĆ INTERNETOWA SPÓŁKA Z OGRANICZONĄ ODPOWIEDZIALNOŚCIĄ		X	
POLKOMTEL SPÓŁKA Z OGRANICZONĄ ODPOWIEDZIALNOŚCIĄ	X		
RFC INTERNET SPÓŁKA Z OGRANICZONĄ ODPOWIEDZIALNOŚCIĄ	X		
ŚWIATŁOWÓD INWESTYCJE SPÓŁKA Z OGRANICZONĄ ODPOWIEDZIALNOŚCIĄ		X	
T-MOBILE POLSKA SPÓŁKA AKCYJNA	X		
TOWERLINK POLAND SPÓŁKA Z OGRANICZONĄ ODPOWIEDZIALNOŚCIĄ		X	
VECTRA SPÓŁKA AKCYJNA	X		

W tabeli nr 6.1.2 przedstawiono liczbowy i procentowy podział na punkty adresowe w zależności od rodzaju zasięgu na terenie gminy.

<b>Tabela 6.1.2: Podział na rodzaje usług i zasięgów.</b>		
	<b>Liczba adresów</b>	<b>Udział %</b>
Rzeczywisty	1 520	95,96%
Hurtowy (wyłącznie)	57	3,60%
Teoretyczny (wyłącznie)	0	0,00%
Brak zasięgu	7	0,44%
<b>SUMA</b>	<b>1 584</b>	<b>100%</b>

## Zasięgi sieci

W tabeli nr 6.1.3 przedstawiono liczbowo i procentowo liczbę zasięgów oraz liczbę punktów adresowych na terenie gminy w zależności od przepustowości.

<b>Tabela 6.1.3: Liczba zasięgów i adresów w podziale na przepustowość.</b>				
<b>Przepustowość [Mb/s]</b>	<b>Liczba zasięgów</b>	<b>Udział %</b>	<b>Liczba punktów adresowych</b>	<b>Udział %</b>
2	0	0,00%	0	0,00%
10	1	0,01%	0	0,00%
20	0	0,00%	0	0,00%
30	1 059	7,75%	35	2,22%
40	295	2,16%	5	0,32%
50	173	1,27%	2	0,13%
60	51	0,37%	2	0,13%
70	53	0,39%	0	0,00%
80	7	0,05%	0	0,00%
90	0	0,00%	0	0,00%
100	189	1,38%	3	0,19%
200	0	0,00%	0	0,00%
300	0	0,00%	0	0,00%
400	0	0,00%	0	0,00%
500	0	0,00%	0	0,00%
600	0	0,00%	0	0,00%
700	0	0,00%	0	0,00%
800	0	0,00%	0	0,00%
900	1 012	7,41%	0	0,00%
1000	7 274	53,25%	1	0,06%
2000	2 019	14,78%	7	0,44%
3000	0	0,00%	0	0,00%
4000	0	0,00%	0	0,00%

Przepustowość [Mb/s]	Liczba zasięgów	Udział %	Liczba punktów adresowych	Udział %
5000	0	0,00%	0	0,00%
6000	3	0,02%	0	0,00%
7000	0	0,00%	0	0,00%
8000	0	0,00%	0	0,00%
9000	0	0,00%	0	0,00%
10000	1 523	11,15%	1 522	96,51%
<b>SUMA</b>	<b>13 659</b>	<b>100%</b>	<b>1 577</b>	<b>100%</b>

W tabeli nr 6.1.4 przedstawiono liczbę zasięgów w gminie w zależności od rodzaju medium.

<b>Tabela 6.1.4: Liczba zasięgów z podziałem na medium.</b>		
Medium	Liczba zasięgów	Udział %
światłowodowe	11 835	86,65%
kablowe współosiowe miedziane	183	1,34%
kablowe parowe miedziane	1 556	11,39%
radiowe (FWA)	85	0,62%
<b>SUMA</b>	<b>13 659</b>	<b>100%</b>

## Plany inwestycyjne (komercyjne)

W gminie zostało zgłoszonych 57 planowanych inwestycji w punktach adresowych. Zgłoszone plany inwestycyjne przewidują objęcie w kolejnych 3 latach zasięgiem stacjonarnego dostępu do usług szerokopasmowych:

- 40 punktów adresowych znajdujących się już w zasięgu rzeczywistym;
- 16 punktów adresowych znajdujących się już w zasięgu wyłącznie hurtowym;
- 0 punktów adresowych znajdujących się już w zasięgu teoretycznym;
- 0 punktów adresowych znajdujących się w planie inwestycyjnym ze środków publicznych;
- 1 punkt adresowy znajdujący się w więcej niż jednym planie inwestycyjnym ze środków prywatnych;
- 0 punktów adresowych będących białymi plamami (bez zasięgu).

## Plany inwestycyjne realizowane ze środków publicznych

W gminie realizowane są plany inwestycyjne ze środków publicznych obejmujące 0 punktów adresowych. Realizowanych jest 0 projektów z KPO i 0 projektów z FERC. Dane pochodzą z systemu SIMBA i odnoszą się do umów o dofinansowanie zawartych do dnia 31 marca 2026.

W tabeli nr 6.1.5 przedstawiono liczbę punktów adresowych na terenie gminy, objętych planami inwestycyjnymi do zrealizowania ze środków publicznych.

**Tabela 6.1.5: Liczba punktów adresowych ze zgłoszonymi planami inwestycyjnymi realizowanymi ze środków publicznych.**

Numer projektu	Beneficjent	Liczba PA
Brak danych		

## Mapa planów inwestycyjnych

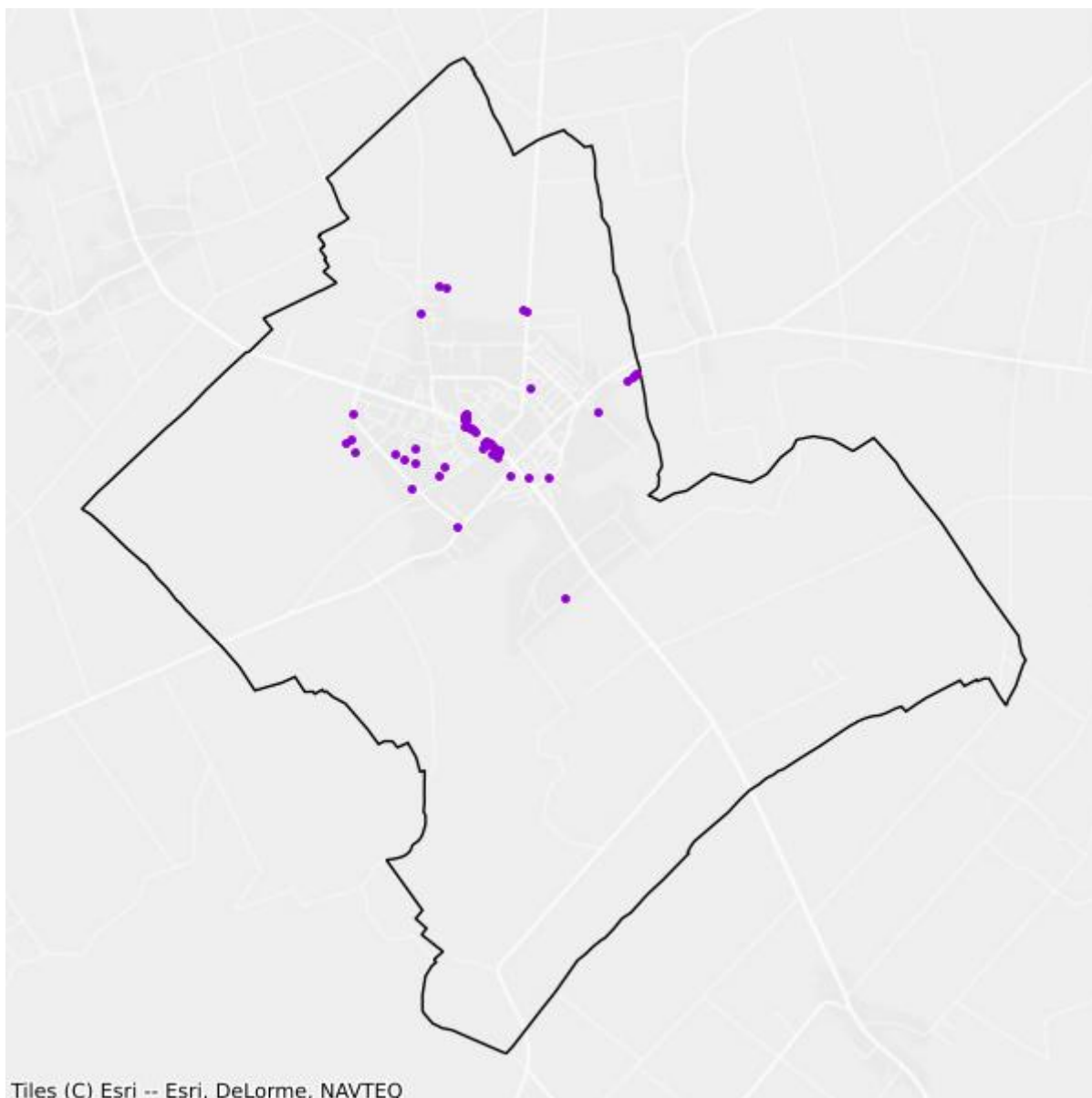

- Plany inwestycyjne realizowane ze środków prywatnych
- Plany inwestycyjne realizowane ze środków publicznych

## Mapa białych plam

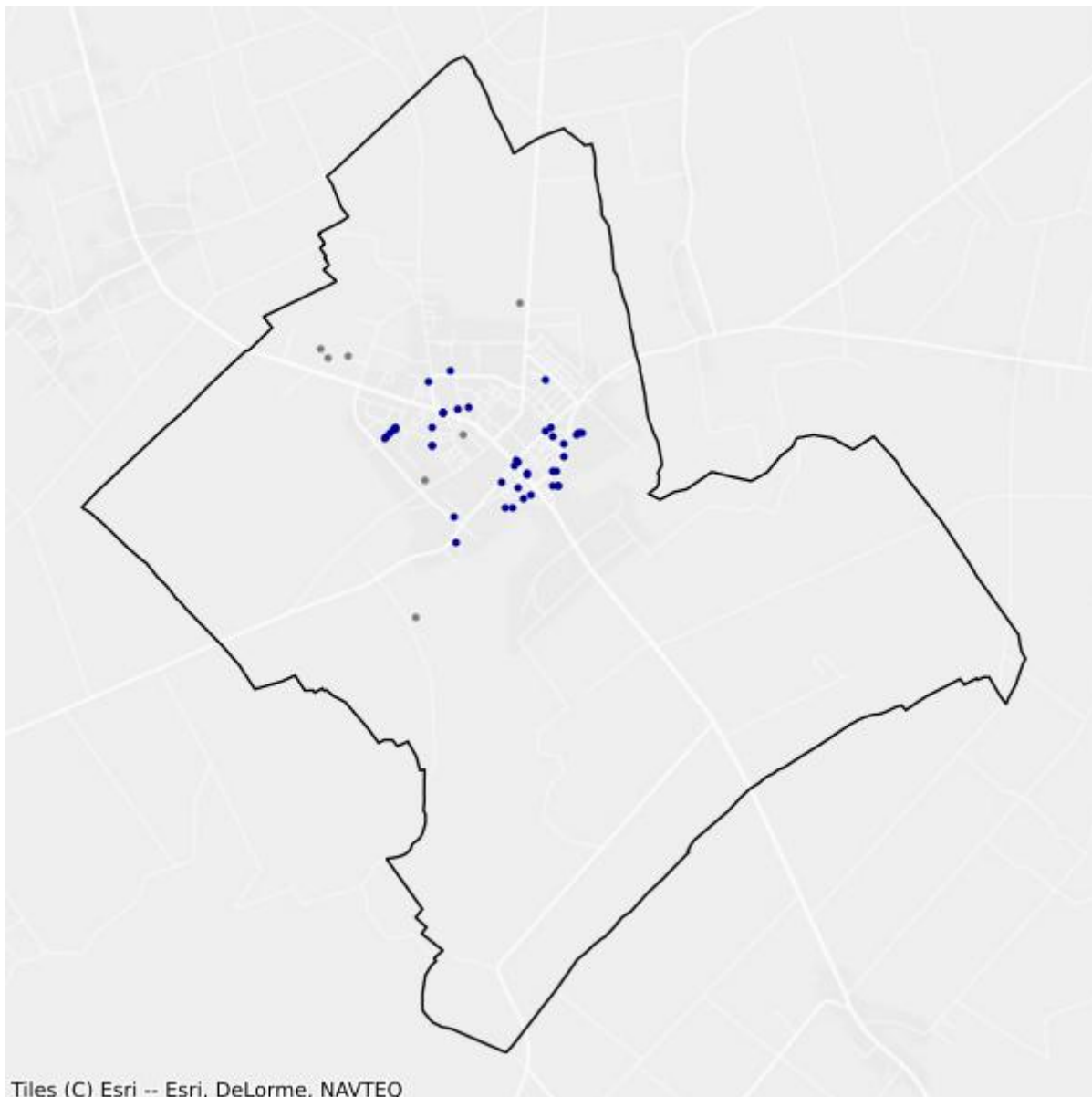

- Białe plamy
- W zasięgu poniżej 100 Mb/s

## 6.2. Gmina Grabowo

TERC: 2006022

### Statystyki ogólne

W gminie jest 913 punktów adresowych. Na koniec marca 2026 roku w zasięgu stacjonarnego dostępu do usług szerokopasmowych były 353 punkty adresowe. Na wskazanym obszarze było 641 białych plam NGA, w tym 560 pozostało bez żadnego zasięgu. Od 1 stycznia 2023 do 31 marca 2026 roku obywatele zgłosili 2 zapotrzebowania na internet i 0 weryfikacji danych w systemie internet.gov.pl.

W tabeli nr 6.2.1 przedstawiono przedsiębiorców telekomunikacyjnych działających na terenie gminy i świadczących usługi stacjonarnego dostępu do usług szerokopasmowych.

Tabela 6.2.1: Podmiot w zależności od rodzaju usług.			
Podmiot	Detal	Hurt	Hurt-Detal
EXATEL SPÓŁKA AKCYJNA	X		
KOBA SPÓŁKA Z OGRANICZONĄ ODPOWIEDZIALNOŚCIĄ	X		
MONTMAY SPÓŁKA Z OGRANICZONĄ ODPOWIEDZIALNOŚCIĄ	X		
NAUKOWA I AKADEMICKA SIEĆ KOMPUTEROWA - PAŃSTWOWY INSTYTUT BADAWCZY	X		
"NETIA" SPÓŁKA AKCYJNA			X
ORANGE POLSKA SPÓŁKA AKCYJNA		X	X
"P4 SPÓŁKA Z OGRANICZONĄ ODPOWIEDZIALNOŚCIĄ"	X		
PODLASKA SIEĆ INTERNETOWA SPÓŁKA Z OGRANICZONĄ ODPOWIEDZIALNOŚCIĄ		X	
POLKOMTEL SPÓŁKA Z OGRANICZONĄ ODPOWIEDZIALNOŚCIĄ	X		

W tabeli nr 6.2.2 przedstawiono liczbowy i procentowy podział na punkty adresowe w zależności od rodzaju zasięgu na terenie gminy.

Tabela 6.2.2: Podział na rodzaje usług i zasięgów.		
	Liczba adresów	Udział %
Rzeczywisty	283	31,00%
Hurtowy (wyłącznie)	53	5,81%
Teoretyczny (wyłącznie)	17	1,86%

	<b>Liczba adresów</b>	<b>Udział %</b>
Brak zasięgu	560	61,34%
<b>SUMA</b>	<b>913</b>	<b>100%</b>

## Zasięgi sieci

W tabeli nr 6.2.3 przedstawiono liczbowo i procentowo liczbę zasięgów oraz liczbę punktów adresowych na terenie gminy w zależności od przepustowości.

<b>Tabela 6.2.3: Liczba zasięgów i adresów w podziale na przepustowość.</b>					
<b>Przepustowość [Mb/s]</b>	<b>Liczba zasięgów</b>	<b>Udział %</b>	<b>Liczba punktów adresowych</b>	<b>Udział %</b>	
2	0	0,00%	0	0,00%	
10	0	0,00%	0	0,00%	
20	0	0,00%	0	0,00%	
30	196	18,72%	33	9,35%	
40	40	3,82%	4	1,13%	
50	110	10,51%	21	5,95%	
60	87	8,31%	11	3,12%	
70	83	7,93%	10	2,83%	
80	4	0,38%	2	0,57%	
90	0	0,00%	0	0,00%	
100	3	0,29%	0	0,00%	
200	0	0,00%	0	0,00%	
300	0	0,00%	0	0,00%	
400	0	0,00%	0	0,00%	
500	0	0,00%	0	0,00%	
600	0	0,00%	0	0,00%	
700	0	0,00%	0	0,00%	
800	0	0,00%	0	0,00%	
900	0	0,00%	0	0,00%	
1000	524	50,05%	272	77,05%	
2000	0	0,00%	0	0,00%	
3000	0	0,00%	0	0,00%	
4000	0	0,00%	0	0,00%	
5000	0	0,00%	0	0,00%	
6000	0	0,00%	0	0,00%	
7000	0	0,00%	0	0,00%	
8000	0	0,00%	0	0,00%	
9000	0	0,00%	0	0,00%	

Przepustowość [Mb/s]	Liczba zasięgów	Udział %	Liczba punktów adresowych	Udział %
10000	0	0,00%	0	0,00%
<b>SUMA</b>	<b>1 047</b>	<b>100%</b>	<b>353</b>	<b>100%</b>

W tabeli nr 6.2.4 przedstawiono liczbę zasięgów w gminie w zależności od rodzaju medium.

<b>Tabela 6.2.4: Liczba zasięgów z podziałem na medium.</b>		
Medium	Liczba zasięgów	Udział %
światłowodowe	518	49,47%
kablowe współosiowe miedziane	0	0,00%
kablowe parowe miedziane	463	44,22%
radiowe (FWA)	66	6,30%
<b>SUMA</b>	<b>1 047</b>	<b>100%</b>

## Plany inwestycyjne (komercyjne)

W gminie zostały zgłoszone 2 planowane inwestycje w punktach adresowych. Zgłoszone plany inwestycyjne przewidują objęcie w kolejnych 3 latach zasięgiem stacjonarnego dostępu do usług szerokopasmowych:

- 2 punkty adresowe znajdujące się już w zasięgu rzeczywistym;
- 0 punktów adresowych znajdujących się już w zasięgu wyłącznie hurtowym;
- 0 punktów adresowych znajdujących się już w zasięgu teoretycznym;
- 2 punkty adresowe znajdujące się w planie inwestycyjnym ze środków publicznych;
- 0 punktów adresowych znajdujących się w więcej niż jednym planie inwestycyjnym ze środków prywatnych;
- 0 punktów adresowych będących białymi plamami (bez zasięgu).

## Plany inwestycyjne realizowane ze środków publicznych

W gminie realizowane są plany inwestycyjne ze środków publicznych obejmujące 554 punkty adresowe. Realizowany jest 1 projekt z KPO i 0 projektów z FER. Dane pochodzą z systemu SIMBA i odnoszą się do umów o dofinansowanie zawartych do dnia 31 marca 2026.

W tabeli nr 6.2.5 przedstawiono liczbę punktów adresowych na terenie gminy, objętych planami inwestycyjnymi do zrealizowania ze środków publicznych.

<b>Tabela 6.2.5: Liczba punktów adresowych ze zgłoszonymi planami inwestycyjnymi realizowanymi ze środków publicznych.</b>		
Numer projektu	Beneficjent	Liczba PA
KPOD.05.02-IW. 06-0353/23	BIT4COM SPÓŁKA Z OGRANICZONĄ ODPOWIEDZIALNOŚCIĄ	554
<b>SUMA</b>		<b>554</b>

## Mapa planów inwestycyjnych

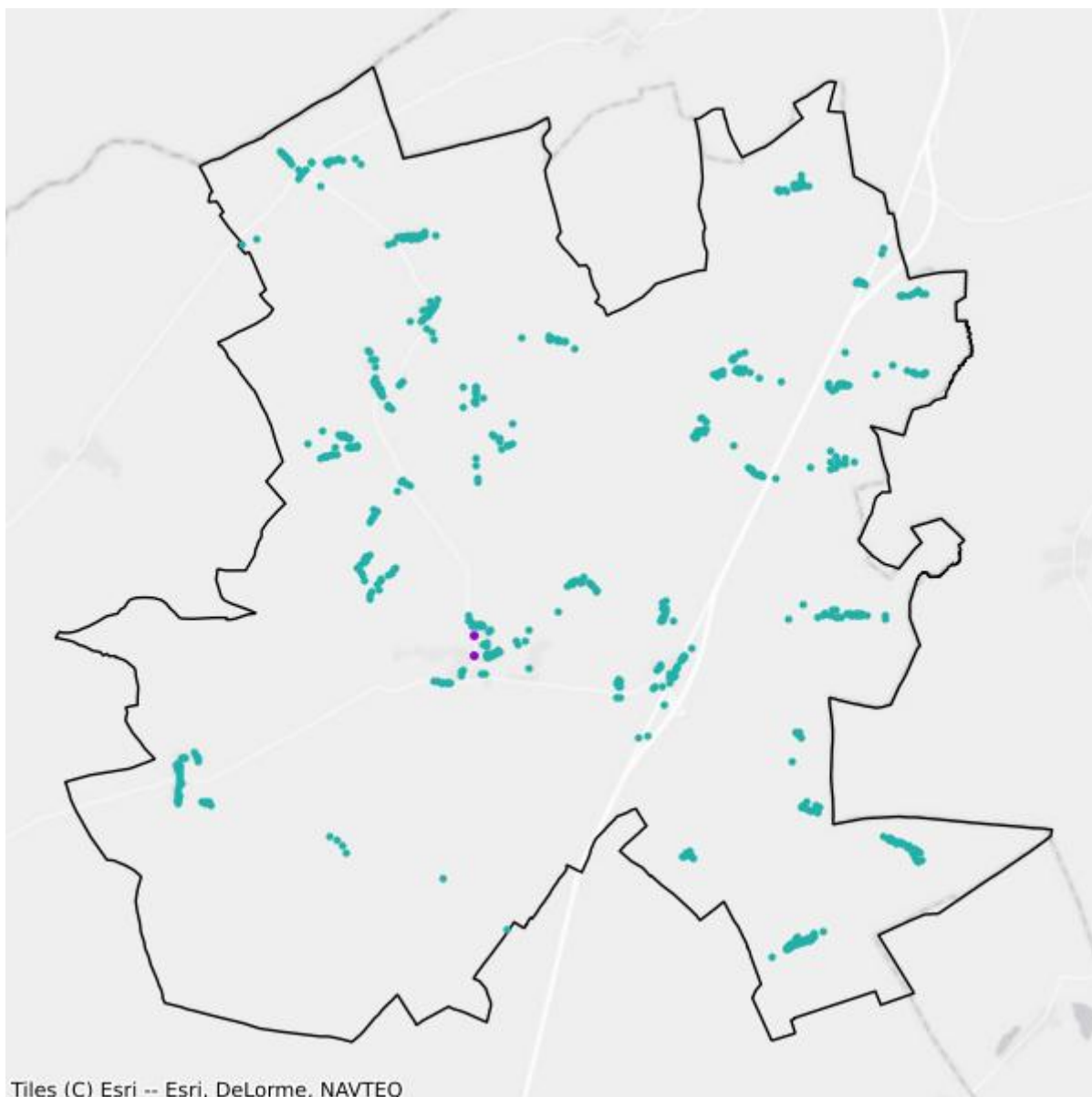

- Plany inwestycyjne realizowane ze środków prywatnych
- Plany inwestycyjne realizowane ze środków publicznych

## Mapa białych plam

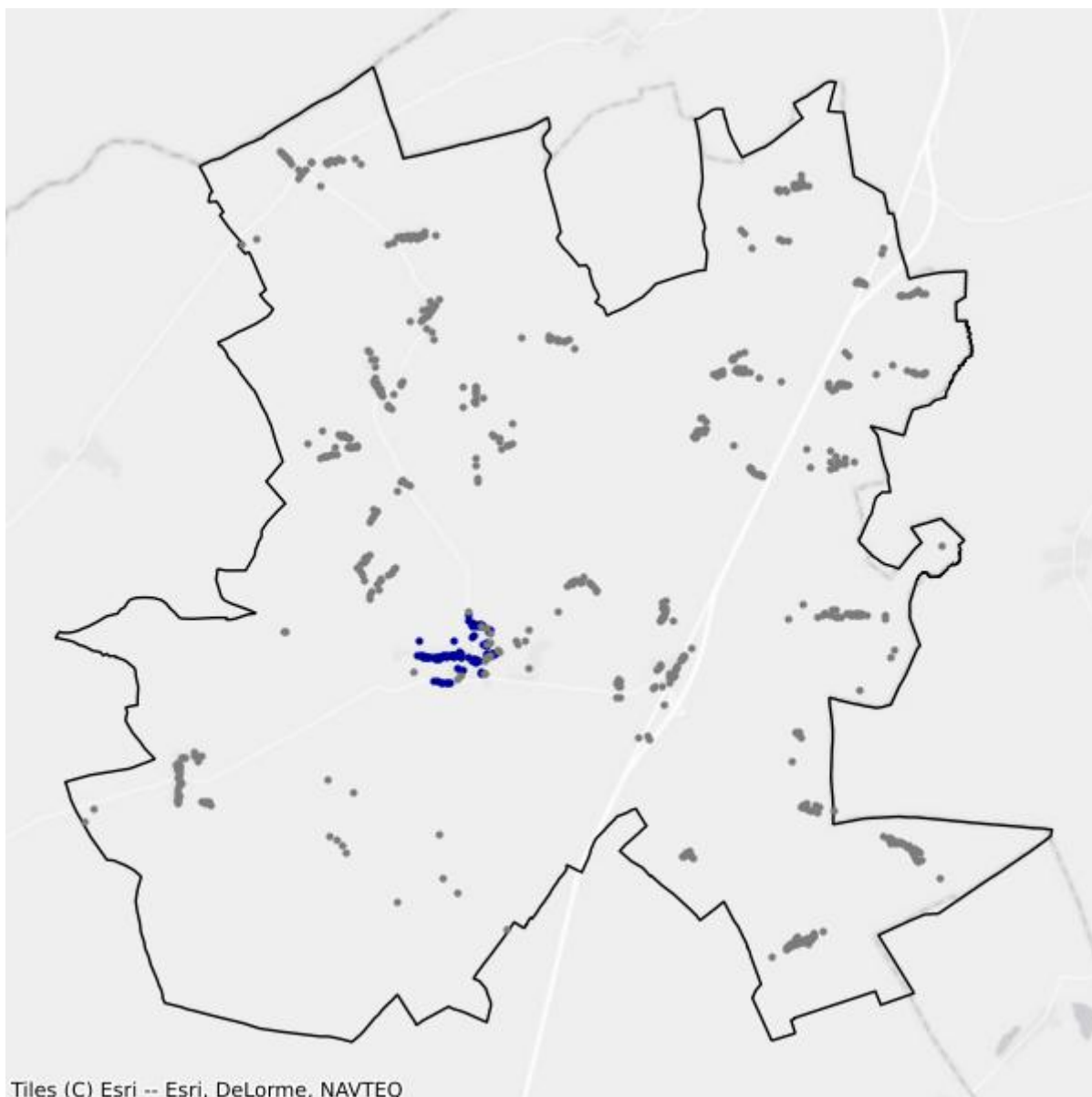

- Białe plamy
- W zasięgu poniżej 100 Mb/s

## 6.3. Gmina Kolno

TERC: 2006032

### Statystyki ogólne

W gminie jest 2 416 punktów adresowych. Na koniec marca 2026 roku w zasięgu stacjonarnego dostępu do usług szerokopasmowych były 1 744 punkty adresowe. Na wskazanym obszarze było 761 białych plam NGA, w tym 672 pozostały bez żadnego zasięgu. Od 1 stycznia 2023 do 31 marca 2026 roku obywatele zgłosili 24 zapotrzebowania na internet i 0 weryfikacji danych w systemie internet.gov.pl.

W tabeli nr 6.3.1 przedstawiono przedsiębiorców telekomunikacyjnych działających na terenie gminy i świadczących usługi stacjonarnego dostępu do usług szerokopasmowych.

<b>Tabela 6.3.1: Podmiot w zależności od rodzaju usług.</b>			
<b>Podmiot</b>	<b>Detal</b>	<b>Hurt</b>	<b>Hurt-Detal</b>
BIT4COM SPÓŁKA Z OGRANICZONĄ ODPOWIEDZIALNOŚCIĄ	X		
KOBA SPÓŁKA Z OGRANICZONĄ ODPOWIEDZIALNOŚCIĄ	X		
MONTMAY SPÓŁKA Z OGRANICZONĄ ODPOWIEDZIALNOŚCIĄ	X		
NAUKOWA I AKADEMICKA SIEĆ KOMPUTEROWA - PAŃSTWOWY INSTYTUT BADAWCZY	X		
"NETIA" SPÓŁKA AKCYJNA			X
NET-KOMP SPÓŁKA Z OGRANICZONĄ ODPOWIEDZIALNOŚCIĄ			X
ORANGE POLSKA SPÓŁKA AKCYJNA		X	X
PODLASKA SIEĆ INTERNETOWA SPÓŁKA Z OGRANICZONĄ ODPOWIEDZIALNOŚCIĄ		X	
POLKOMTEL SPÓŁKA Z OGRANICZONĄ ODPOWIEDZIALNOŚCIĄ	X		

W tabeli nr 6.3.2 przedstawiono liczbowy i procentowy podział na punkty adresowe w zależności od rodzaju zasięgu na terenie gminy.

<b>Tabela 6.3.2: Podział na rodzaje usług i zasięgów.</b>		
	<b>Liczba adresów</b>	<b>Udział %</b>
Rzeczywisty	249	10,31%
Hurtowy (wyłącznie)	976	40,40%
Teoretyczny (wyłącznie)	519	21,48%

	<b>Liczba adresów</b>	<b>Udział %</b>
Brak zasięgu	672	27,81%
<b>SUMA</b>	<b>2 416</b>	<b>100%</b>

## Zasięgi sieci

W tabeli nr 6.3.3 przedstawiono liczbowo i procentowo liczbę zasięgów oraz liczbę punktów adresowych na terenie gminy w zależności od przepustowości.

<b>Tabela 6.3.3: Liczba zasięgów i adresów w podziale na przepustowość.</b>					
<b>Przepustowość [Mb/s]</b>	<b>Liczba zasięgów</b>	<b>Udział %</b>	<b>Liczba punktów adresowych</b>	<b>Udział %</b>	
2	2	0,08%	0	0,00%	
10	0	0,00%	0	0,00%	
20	0	0,00%	0	0,00%	
30	134	5,29%	43	2,47%	
40	68	2,69%	23	1,32%	
50	68	2,69%	8	0,46%	
60	146	5,77%	14	0,80%	
70	109	4,31%	1	0,06%	
80	26	1,03%	0	0,00%	
90	0	0,00%	0	0,00%	
100	6	0,24%	0	0,00%	
200	0	0,00%	0	0,00%	
300	504	19,91%	503	28,84%	
400	0	0,00%	0	0,00%	
500	0	0,00%	0	0,00%	
600	0	0,00%	0	0,00%	
700	0	0,00%	0	0,00%	
800	0	0,00%	0	0,00%	
900	0	0,00%	0	0,00%	
1000	463	18,29%	147	8,43%	
2000	0	0,00%	0	0,00%	
3000	0	0,00%	0	0,00%	
4000	0	0,00%	0	0,00%	
5000	0	0,00%	0	0,00%	
6000	0	0,00%	0	0,00%	
7000	0	0,00%	0	0,00%	
8000	0	0,00%	0	0,00%	
9000	0	0,00%	0	0,00%	

Przepustowość [Mb/s]	Liczba zasięgów	Udział %	Liczba punktów adresowych	Udział %
10000	1 005	39,71%	1 005	57,63%
<b>SUMA</b>	<b>2 531</b>	<b>100%</b>	<b>1 744</b>	<b>100%</b>

W tabeli nr 6.3.4 przedstawiono liczbę zasięgów w gminie w zależności od rodzaju medium.

<b>Tabela 6.3.4: Liczba zasięgów z podziałem na medium.</b>		
Medium	Liczba zasięgów	Udział %
światłowodowe	1 972	77,91%
kablowe współosiowe miedziane	0	0,00%
kablowe parowe miedziane	553	21,85%
radiowe (FWA)	6	0,24%
<b>SUMA</b>	<b>2 531</b>	<b>100%</b>

## Plany inwestycyjne (komercyjne)

W gminie zostały zgłoszone 1 352 planowane inwestycje w punktach adresowych. Zgłoszone plany inwestycyjne przewidują objęcie w kolejnych 3 latach zasięgiem stacjonarnego dostępu do usług szerokopasmowych:

- 141 punktów adresowych znajdujących się już w zasięgu rzeczywistym;
- 802 punkty adresowe znajdujące się już w zasięgu wyłącznie hurtowym;
- 0 punktów adresowych znajdujących się już w zasięgu teoretycznym;
- 1 352 punkty adresowe znajdujące się w planie inwestycyjnym ze środków publicznych;
- 405 punktów adresowych znajdujących się w więcej niż jednym planie inwestycyjnym ze środków prywatnych;
- 4 punkty adresowe będące białymi plamami (bez zasięgu).

## Plany inwestycyjne realizowane ze środków publicznych

W gminie realizowane są plany inwestycyjne ze środków publicznych obejmujące 1 391 punktów adresowych. Realizowanych jest 0 projektów z KPO i 1 projekt z FERC. Dane pochodzą z systemu SIMBA i odnoszą się do umów o dofinansowanie zawartych do dnia 31 marca 2026.

W tabeli nr 6.3.5 przedstawiono liczbę punktów adresowych na terenie gminy, objętych planami inwestycyjnymi do zrealizowania ze środków publicznych.

<b>Tabela 6.3.5: Liczba punktów adresowych ze zgłoszonymi planami inwestycyjnymi realizowanymi ze środków publicznych.</b>		
Numer projektu	Beneficjent	Liczba PA
FERC.01.01-IP. 01-0243/23	BIT4COM SPÓŁKA Z OGRANICZONĄ ODPOWIEDZIALNOŚCIĄ	1 391
<b>SUMA</b>		<b>1 391</b>

## Mapa planów inwestycyjnych

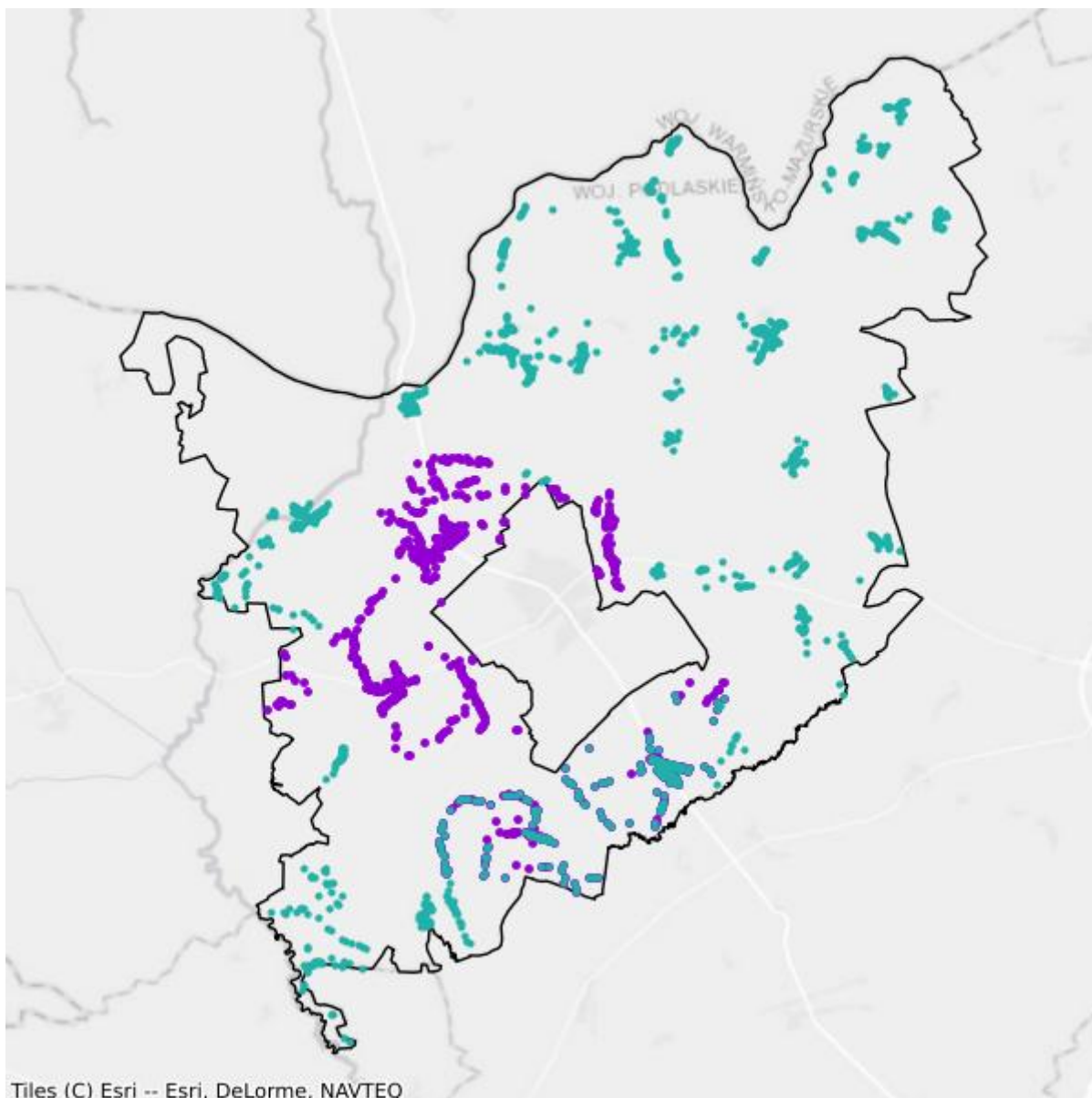

- Plany inwestycyjne realizowane ze środków prywatnych
- Plany inwestycyjne realizowane ze środków publicznych

## Mapa białych plam

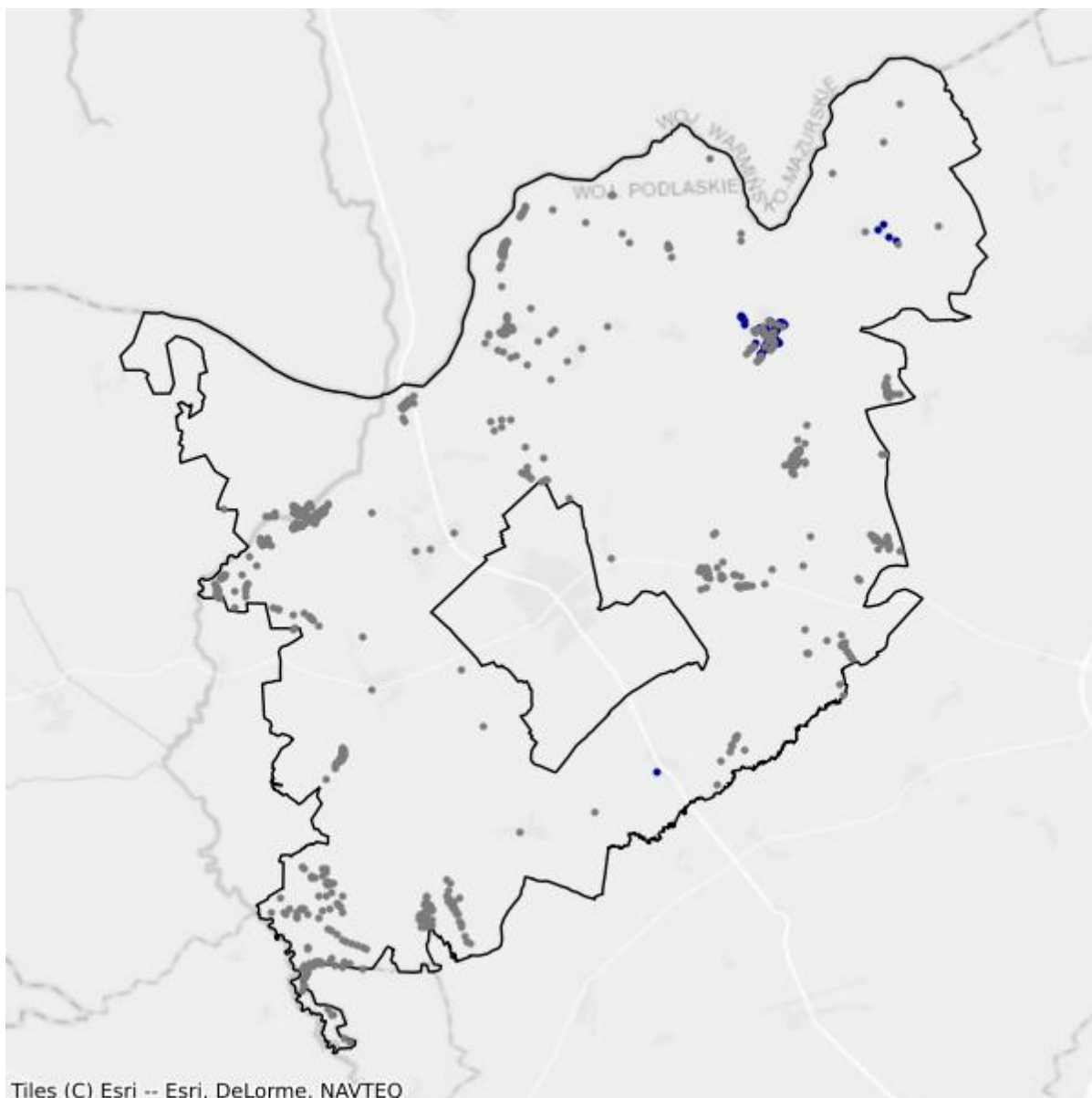

- Białe plamy
- W zasięgu poniżej 100 Mb/s

## 6.4. Gmina Mały Płock

TERC: 2006042

### Statystyki ogólne

W gminie jest 1 396 punktów adresowych. Na koniec marca 2026 roku w zasięgu stacjonarnego dostępu do usług szerokopasmowych były 594 punkty adresowe. Na wskazanym obszarze były 893 białe plamy NGA, w tym 802 pozostały bez żadnego zasięgu. Od 1 stycznia 2023 do 31 marca 2026 roku obywatele zgłosili 24 zapotrzebowania na internet i 2 weryfikacje danych w systemie internet.gov.pl.

W tabeli nr 6.4.1 przedstawiono przedsiębiorców telekomunikacyjnych działających na terenie gminy i świadczących usługi stacjonarnego dostępu do usług szerokopasmowych.

<b>Tabela 6.4.1: Podmiot w zależności od rodzaju usług.</b>			
<b>Podmiot</b>	<b>Detal</b>	<b>Hurt</b>	<b>Hurt-Detal</b>
EXATEL SPÓŁKA AKCYJNA	X		
INTERTOR.NET BOŻENA WOJTCZAK	X		
KOBA SPÓŁKA Z OGRANICZONĄ ODPOWIEDZIALNOŚCIĄ	X		
MONTMAY SPÓŁKA Z OGRANICZONĄ ODPOWIEDZIALNOŚCIĄ	X		
NAUKOWA I AKADEMICKA SIEĆ KOMPUTEROWA - PAŃSTWOWY INSTYTUT BADAWCZY	X		
"NETIA" SPÓŁKA AKCYJNA			X
ORANGE POLSKA SPÓŁKA AKCYJNA		X	X
"P4 SPÓŁKA Z OGRANICZONĄ ODPOWIEDZIALNOŚCIĄ"	X		
PODLASKA SIEĆ INTERNETOWA SPÓŁKA Z OGRANICZONĄ ODPOWIEDZIALNOŚCIĄ		X	
POLKOMTEL SPÓŁKA Z OGRANICZONĄ ODPOWIEDZIALNOŚCIĄ	X		
SAV SPÓŁKA Z OGRANICZONĄ ODPOWIEDZIALNOŚCIĄ	X		
SQS POLSKA SZYMON WYSOKIŃSKI	X		
TOWERLINK POLAND SPÓŁKA Z OGRANICZONĄ ODPOWIEDZIALNOŚCIĄ		X	

W tabeli nr 6.4.2 przedstawiono liczbowy i procentowy podział na punkty adresowe w zależności od rodzaju zasięgu na terenie gminy.

**Tabela 6.4.2: Podział na rodzaje usług i zasięgów.**

	<b>Liczba adresów</b>	<b>Udział %</b>
Rzeczywisty	444	31,81%
Hurtowy (wyłącznie)	63	4,51%
Teoretyczny (wyłącznie)	87	6,23%
Brak zasięgu	802	57,45%
<b>SUMA</b>	<b>1 396</b>	<b>100%</b>

## Zasięgi sieci

W tabeli nr 6.4.3 przedstawiono liczbowo i procentowo liczbę zasięgów oraz liczbę punktów adresowych na terenie gminy w zależności od przepustowości.

**Tabela 6.4.3: Liczba zasięgów i adresów w podziale na przepustowość.**

<b>Przepustowość [Mb/s]</b>	<b>Liczba zasięgów</b>	<b>Udział %</b>	<b>Liczba punktów adresowych</b>	<b>Udział %</b>
2	0	0,00%	0	0,00%
10	0	0,00%	0	0,00%
20	0	0,00%	0	0,00%
30	335	22,01%	39	6,57%
40	89	5,85%	11	1,85%
50	364	23,92%	30	5,05%
60	59	3,88%	4	0,67%
70	93	6,11%	6	1,01%
80	13	0,85%	1	0,17%
90	0	0,00%	0	0,00%
100	4	0,26%	0	0,00%
200	0	0,00%	0	0,00%
300	0	0,00%	0	0,00%
400	0	0,00%	0	0,00%
500	0	0,00%	0	0,00%
600	0	0,00%	0	0,00%
700	0	0,00%	0	0,00%
800	0	0,00%	0	0,00%
900	0	0,00%	0	0,00%
1000	233	15,31%	176	29,63%
2000	0	0,00%	0	0,00%
3000	0	0,00%	0	0,00%
4000	0	0,00%	0	0,00%
5000	0	0,00%	0	0,00%
6000	108	7,10%	105	17,68%

Przepustowość [Mb/s]	Liczba zasięgów	Udział %	Liczba punktów adresowych	Udział %
7000	0	0,00%	0	0,00%
8000	0	0,00%	0	0,00%
9000	0	0,00%	0	0,00%
10000	224	14,72%	222	37,37%
<b>SUMA</b>	<b>1 522</b>	<b>100%</b>	<b>594</b>	<b>100%</b>

W tabeli nr 6.4.4 przedstawiono liczbę zasięgów w gminie w zależności od rodzaju medium.

**Tabela 6.4.4: Liczba zasięgów z podziałem na medium.**

Medium	Liczba zasięgów	Udział %
światłowodowe	514	33,77%
kablowe współosiowe miedziane	0	0,00%
kablowe parowe miedziane	693	45,53%
radiowe (FWA)	315	20,70%
<b>SUMA</b>	<b>1 522</b>	<b>100%</b>

## Plany inwestycyjne (komercyjne)

W gminie zostało zgłoszonych 0 planowanych inwestycji w punktach adresowych. Zgłoszone plany inwestycyjne przewidują objęcie w kolejnych 3 latach zasięgiem stacjonarnego dostępu do usług szerokopasmowych:

- 0 punktów adresowych znajdujących się już w zasięgu rzeczywistym;
- 0 punktów adresowych znajdujących się już w zasięgu wyłącznie hurtowym;
- 0 punktów adresowych znajdujących się już w zasięgu teoretycznym;
- 0 punktów adresowych znajdujących się w planie inwestycyjnym ze środków publicznych;
- 0 punktów adresowych znajdujących się w więcej niż jednym planie inwestycyjnym ze środków prywatnych;
- 0 punktów adresowych będących białymi plamami (bez zasięgu).

## Plany inwestycyjne realizowane ze środków publicznych

W gminie realizowane są plany inwestycyjne ze środków publicznych obejmujące 1 047 punktów adresowych. Realizowany jest 1 projekt z KPO i 0 projektów z FER. Dane pochodzą z systemu SIMBA i odnoszą się do umów o dofinansowanie zawartych do dnia 31 marca 2026.

W tabeli nr 6.4.5 przedstawiono liczbę punktów adresowych na terenie gminy, objętych planami inwestycyjnymi do zrealizowania ze środków publicznych.

**Tabela 6.4.5: Liczba punktów adresowych ze zgłoszonymi planami inwestycyjnymi realizowanymi ze środków publicznych.**

Numer projektu	Beneficjent	Liczba PA
KPOD.05.02-IW. 06-0353/23	BIT4COM SPÓŁKA Z OGRANICZONĄ ODPOWIEDZIALNOŚCIĄ	1 047
<b>SUMA</b>		<b>1 047</b>

## Mapa planów inwestycyjnych

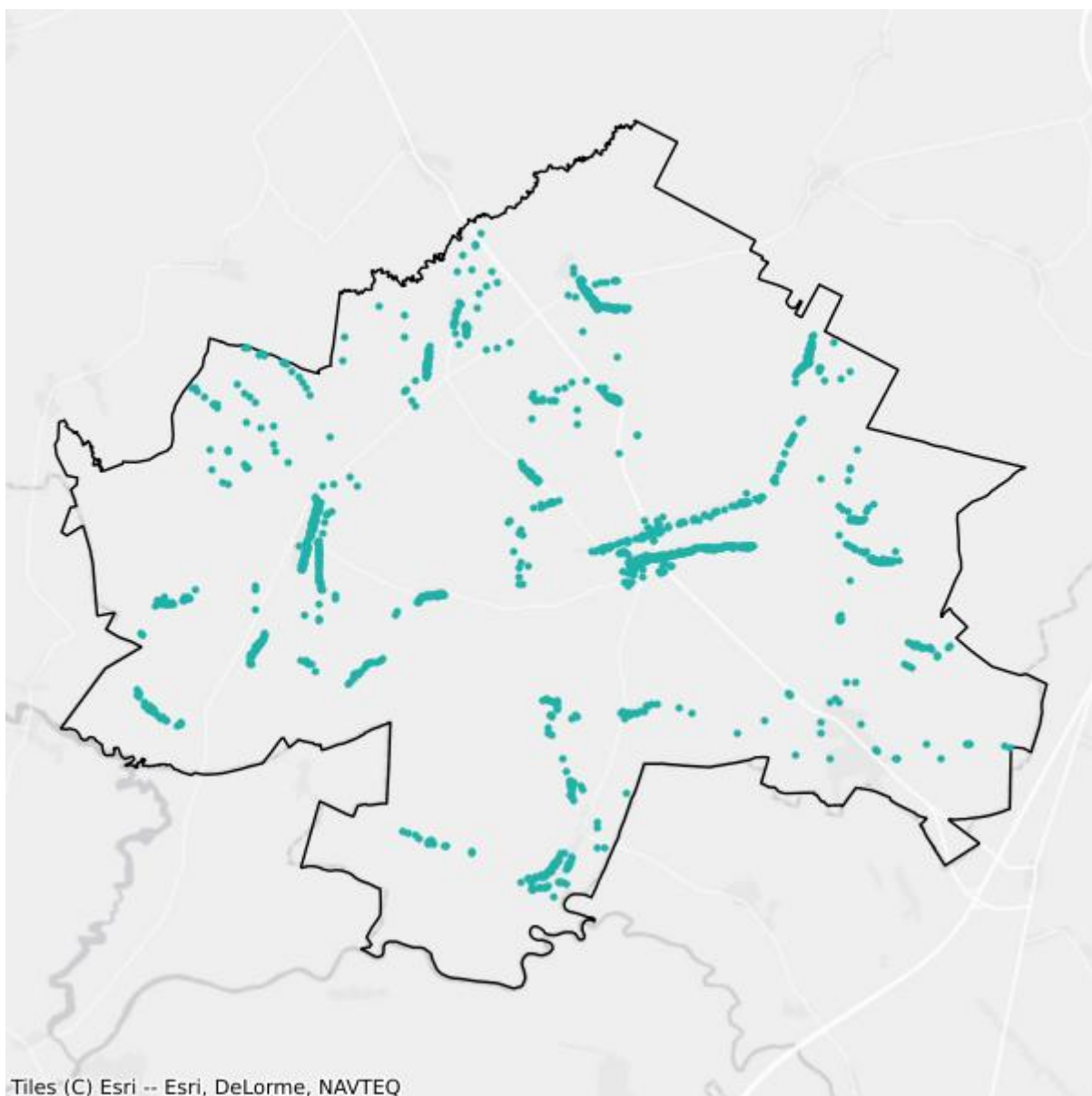

- Plany inwestycyjne realizowane ze środków prywatnych
- Plany inwestycyjne realizowane ze środków publicznych

## Mapa białych plam

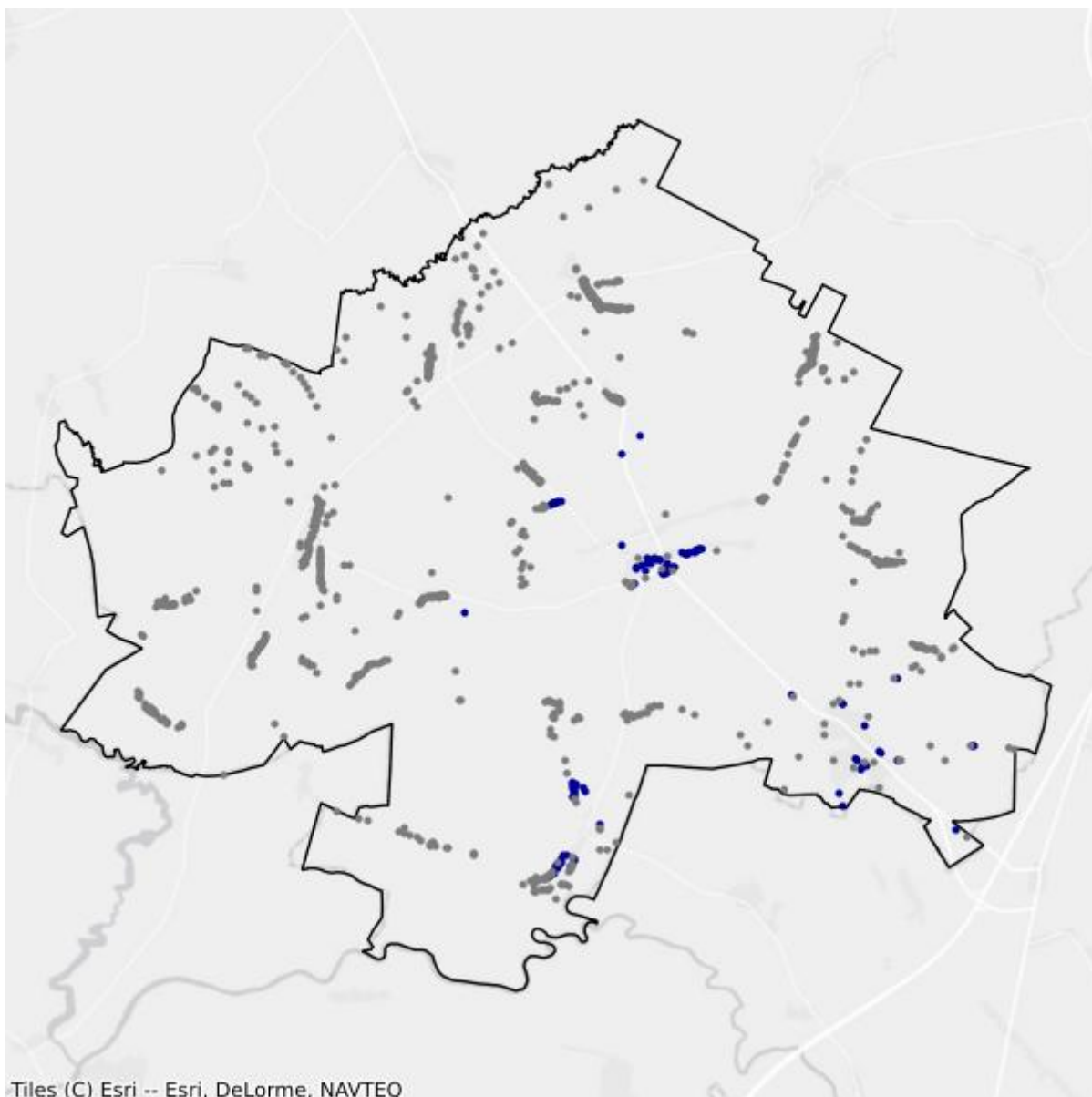

- Białe plamy
- W zasięgu poniżej 100 Mb/s

## 6.5. Gmina Stawiski

TERC: 2006053

### Statystyki ogólne

W gminie są 1 693 punkty adresowe. Na koniec marca 2026 roku w zasięgu stacjonarnego dostępu do usług szerokopasmowych były 1 284 punkty adresowe. Na wskazanym obszarze było 559 białych plam NGA, w tym 409 pozostało bez żadnego zasięgu. Od 1 stycznia 2023 do 31 marca 2026 roku obywatele zgłosili 22 zapotrzebowania na internet i 4 weryfikacje danych w systemie internet.gov.pl.

W tabeli nr 6.5.1 przedstawiono przedsiębiorców telekomunikacyjnych działających na terenie gminy i świadczących usługi stacjonarnego dostępu do usług szerokopasmowych.

<b>Tabela 6.5.1: Podmiot w zależności od rodzaju usług.</b>			
<b>Podmiot</b>	<b>Detal</b>	<b>Hurt</b>	<b>Hurt-Detal</b>
EXATEL SPÓŁKA AKCYJNA	X		
INEA SPÓŁKA Z OGRANICZONĄ ODPOWIEDZIALNOŚCIĄ	X		
KOBA SPÓŁKA Z OGRANICZONĄ ODPOWIEDZIALNOŚCIĄ	X		
MONTMAY SPÓŁKA Z OGRANICZONĄ ODPOWIEDZIALNOŚCIĄ	X		
NAUKOWA I AKADEMICKA SIEĆ KOMPUTEROWA - PAŃSTWOWY INSTYTUT BADAWCZY	X		
"NETIA" SPÓŁKA AKCYJNA			X
ORANGE POLSKA SPÓŁKA AKCYJNA	X	X	X
"P4 SPÓŁKA Z OGRANICZONĄ ODPOWIEDZIALNOŚCIĄ"	X		
PODLASKA SIEĆ INTERNETOWA SPÓŁKA Z OGRANICZONĄ ODPOWIEDZIALNOŚCIĄ		X	
POLKOMTEL SPÓŁKA Z OGRANICZONĄ ODPOWIEDZIALNOŚCIĄ	X		
RFC INTERNET SPÓŁKA Z OGRANICZONĄ ODPOWIEDZIALNOŚCIĄ	X		
STANET SPÓŁKA Z OGRANICZONĄ ODPOWIEDZIALNOŚCIĄ	X		
ŚWIATŁOWÓD INWESTYCJE SPÓŁKA Z OGRANICZONĄ ODPOWIEDZIALNOŚCIĄ		X	
T-MOBILE POLSKA SPÓŁKA AKCYJNA	X		
VECTRA SPÓŁKA AKCYJNA	X		

W tabeli nr 6.5.2 przedstawiono liczbowy i procentowy podział na punkty adresowe w zależności od rodzaju zasięgu na terenie gminy.

**Tabela 6.5.2: Podział na rodzaje usług i zasięgów.**

	<b>Liczba adresów</b>	<b>Udział %</b>
Rzeczywisty	1 217	71,88%
Hurtowy (wyłącznie)	24	1,42%
Teoretyczny (wyłącznie)	43	2,54%
Brak zasięgu	409	24,16%
<b>SUMA</b>	<b>1 693</b>	<b>100%</b>

## Zasięgi sieci

W tabeli nr 6.5.3 przedstawiono liczbowo i procentowo liczbę zasięgów oraz liczbę punktów adresowych na terenie gminy w zależności od przepustowości.

**Tabela 6.5.3: Liczba zasięgów i adresów w podziale na przepustowość.**

<b>Przepustowość [Mb/s]</b>	<b>Liczba zasięgów</b>	<b>Udział %</b>	<b>Liczba punktów adresowych</b>	<b>Udział %</b>
2	0	0,00%	0	0,00%
10	0	0,00%	0	0,00%
20	0	0,00%	0	0,00%
30	551	7,43%	17	1,32%
40	525	7,08%	7	0,55%
50	845	11,39%	99	7,71%
60	214	2,88%	22	1,71%
70	81	1,09%	3	0,23%
80	17	0,23%	2	0,16%
90	0	0,00%	0	0,00%
100	3	0,04%	0	0,00%
200	0	0,00%	0	0,00%
300	0	0,00%	0	0,00%
400	0	0,00%	0	0,00%
500	0	0,00%	0	0,00%
600	0	0,00%	0	0,00%
700	0	0,00%	0	0,00%
800	0	0,00%	0	0,00%
900	380	5,12%	0	0,00%
1000	4 014	54,10%	726	56,54%
2000	760	10,24%	379	29,52%
3000	0	0,00%	0	0,00%
4000	0	0,00%	0	0,00%
5000	0	0,00%	0	0,00%
6000	0	0,00%	0	0,00%

Przepustowość [Mb/s]	Liczba zasięgów	Udział %	Liczba punktów adresowych	Udział %
7000	0	0,00%	0	0,00%
8000	0	0,00%	0	0,00%
9000	0	0,00%	0	0,00%
10000	29	0,39%	29	2,26%
<b>SUMA</b>	<b>7 419</b>	<b>100%</b>	<b>1 284</b>	<b>100%</b>

W tabeli nr 6.5.4 przedstawiono liczbę zasięgów w gminie w zależności od rodzaju medium.

**Tabela 6.5.4: Liczba zasięgów z podziałem na medium.**

Medium	Liczba zasięgów	Udział %
światłowodowe	5 172	69,71%
kablowe współosiowe miedziane	0	0,00%
kablowe parowe miedziane	1 567	21,12%
radiowe (FWA)	680	9,17%
<b>SUMA</b>	<b>7 419</b>	<b>100%</b>

## Plany inwestycyjne (komercyjne)

W gminie zostało zgłoszonych 146 planowanych inwestycji w punktach adresowych. Zgłoszone plany inwestycyjne przewidują objęcie w kolejnych 3 latach zasięgiem stacjonarnego dostępu do usług szerokopasmowych:

- 127 punktów adresowych znajdujących się już w zasięgu rzeczywistym;
- 6 punktów adresowych znajdujących się już w zasięgu wyłącznie hurtowym;
- 2 punkty adresowe znajdujące się już w zasięgu teoretycznym;
- 146 punktów adresowych znajdujących się w planie inwestycyjnym ze środków publicznych;
- 0 punktów adresowych znajdujących się w więcej niż jednym planie inwestycyjnym ze środków prywatnych;
- 11 punktów adresowych będących białymi plamami (bez zasięgu).

## Plany inwestycyjne realizowane ze środków publicznych

W gminie realizowane są plany inwestycyjne ze środków publicznych obejmujące 468 punktów adresowych. Realizowany jest 1 projekt z KPO i 0 projektów z FER. Dane pochodzą z systemu SIMBA i odnoszą się do umów o dofinansowanie zawartych do dnia 31 marca 2026.

W tabeli nr 6.5.5 przedstawiono liczbę punktów adresowych na terenie gminy, objętych planami inwestycyjnymi do zrealizowania ze środków publicznych.

**Tabela 6.5.5: Liczba punktów adresowych ze zgłoszonymi planami inwestycyjnymi realizowanymi ze środków publicznych.**

Numer projektu	Beneficjent	Liczba PA
KPOD.05.02-IW. 06-0353/23	BIT4COM SPÓŁKA Z OGRANICZONĄ ODPOWIEDZIALNOŚCIĄ	468
<b>SUMA</b>		<b>468</b>

## Mapa planów inwestycyjnych

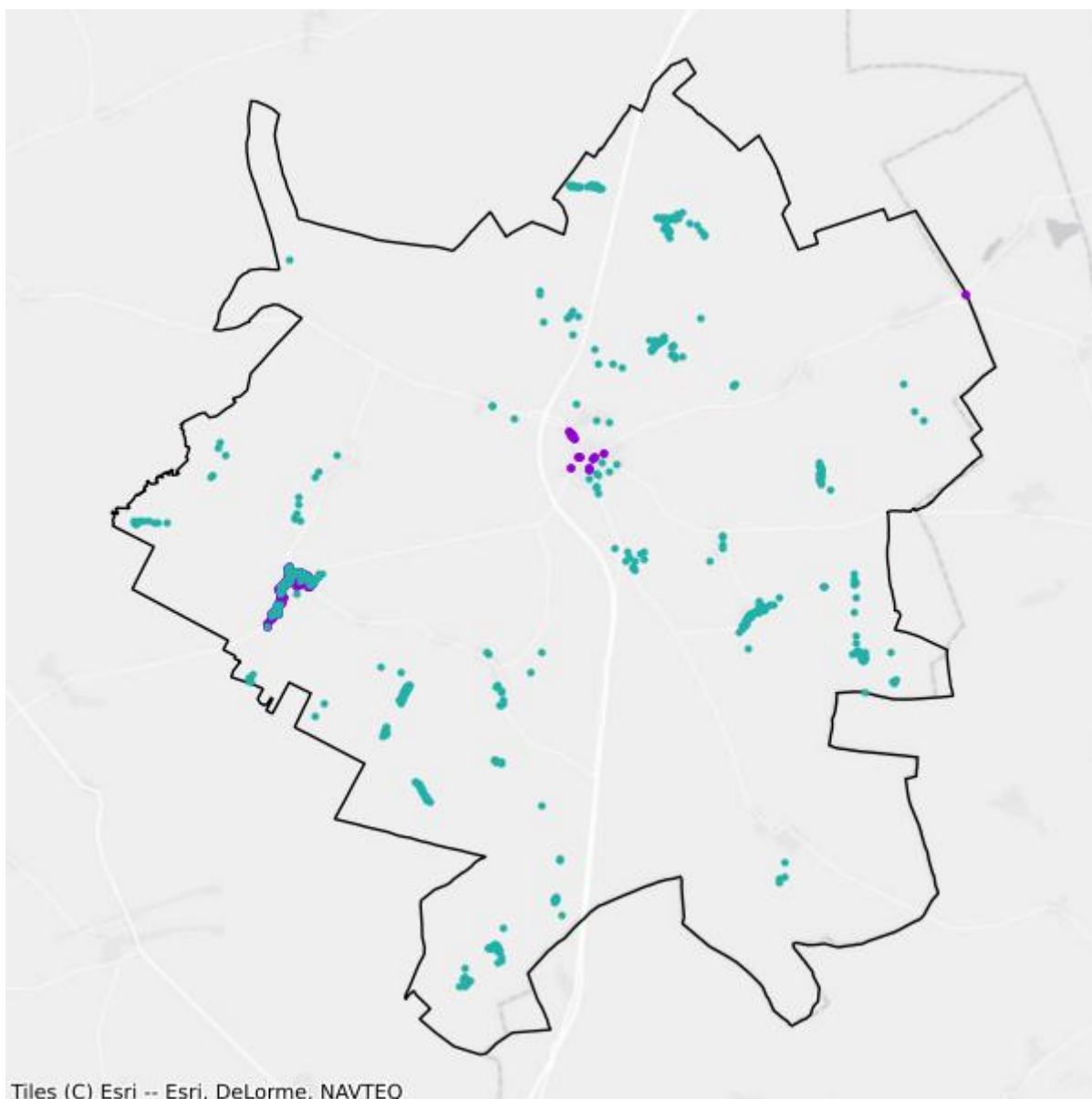

- Plany inwestycyjne realizowane ze środków prywatnych
- Plany inwestycyjne realizowane ze środków publicznych

## Mapa białych plam

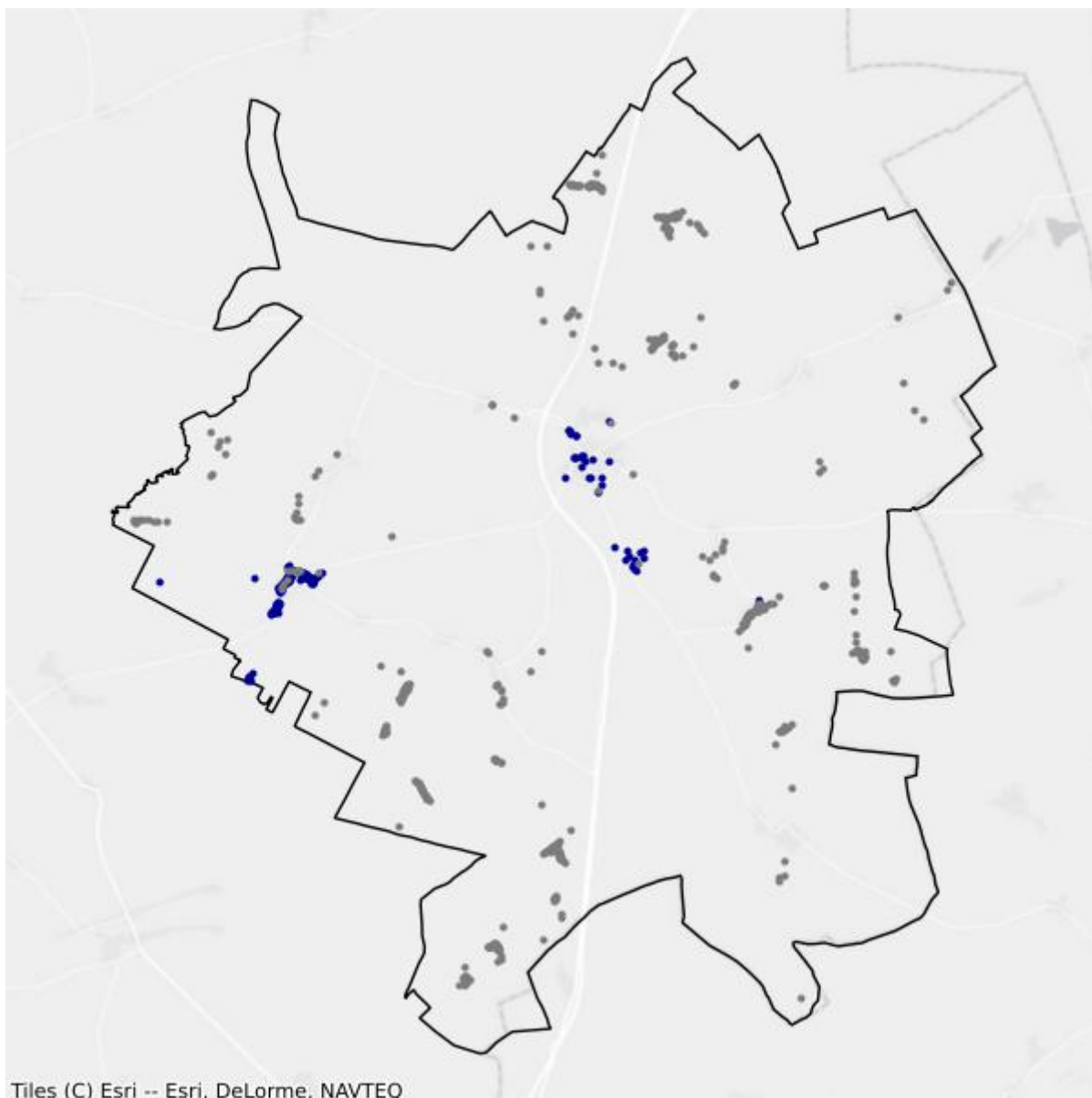

- Białe plamy
- W zasięgu poniżej 100 Mb/s

## 6.6. Gmina Turośl

TERC: 2006062

### Statystyki ogólne

W gminie jest 1 547 punktów adresowych. Na koniec marca 2026 roku w zasięgu stacjonarnego dostępu do usług szerokopasmowych były 272 punkty adresowe. Na wskazanym obszarze było 1 416 białych plam NGA, w tym 1 275 pozostało bez żadnego zasięgu. Od 1 stycznia 2023 do 31 marca 2026 roku obywatele zgłosili 28 zapotrzebowań na internet i 1 weryfikację danych w systemie internet.gov.pl.

W tabeli nr 6.6.1 przedstawiono przedsiębiorców telekomunikacyjnych działających na terenie gminy i świadczących usługi stacjonarnego dostępu do usług szerokopasmowych.

Tabela 6.6.1: Podmiot w zależności od rodzaju usług.			
Podmiot	Detal	Hurt	Hurt-Detal
EXATEL SPÓŁKA AKCYJNA	X		
KOBA SPÓŁKA Z OGRANICZONĄ ODPOWIEDZIALNOŚCIĄ	X		
NAUKOWA I AKADEMICKA SIEĆ KOMPUTEROWA - PAŃSTWOWY INSTYTUT BADAWCZY	X		
"NETIA" SPÓŁKA AKCYJNA			X
ORANGE POLSKA SPÓŁKA AKCYJNA		X	X
"P4 SPÓŁKA Z OGRANICZONĄ ODPOWIEDZIALNOŚCIĄ"	X		
PODLASKA SIEĆ INTERNETOWA SPÓŁKA Z OGRANICZONĄ ODPOWIEDZIALNOŚCIĄ		X	
POLKOMTEL SPÓŁKA Z OGRANICZONĄ ODPOWIEDZIALNOŚCIĄ	X		

W tabeli nr 6.6.2 przedstawiono liczbowy i procentowy podział na punkty adresowe w zależności od rodzaju zasięgu na terenie gminy.

Tabela 6.6.2: Podział na rodzaje usług i zasięgów.		
	Liczba adresów	Udział %
Rzeczywisty	107	6,92%
Hurtowy (wyłącznie)	84	5,43%
Teoretyczny (wyłącznie)	81	5,24%
Brak zasięgu	1 275	82,42%
<b>SUMA</b>	<b>1 547</b>	<b>100%</b>

## Zasięgi sieci

W tabeli nr 6.6.3 przedstawiono liczbowo i procentowo liczbę zasięgów oraz liczbę punktów adresowych na terenie gminy w zależności od przepustowości.

<b>Tabela 6.6.3: Liczba zasięgów i adresów w podziale na przepustowość.</b>				
<b>Przepustowość [Mb/s]</b>	<b>Liczba zasięgów</b>	<b>Udział %</b>	<b>Liczba punktów adresowych</b>	<b>Udział %</b>
2	0	0,00%	0	0,00%
10	0	0,00%	0	0,00%
20	0	0,00%	0	0,00%
30	93	13,25%	28	10,29%
40	162	23,08%	38	13,97%
50	93	13,25%	39	14,34%
60	140	19,94%	28	10,29%
70	63	8,97%	5	1,84%
80	9	1,28%	3	1,10%
90	0	0,00%	0	0,00%
100	5	0,71%	0	0,00%
200	0	0,00%	0	0,00%
300	0	0,00%	0	0,00%
400	0	0,00%	0	0,00%
500	0	0,00%	0	0,00%
600	0	0,00%	0	0,00%
700	0	0,00%	0	0,00%
800	0	0,00%	0	0,00%
900	0	0,00%	0	0,00%
1000	137	19,52%	131	48,16%
2000	0	0,00%	0	0,00%
3000	0	0,00%	0	0,00%
4000	0	0,00%	0	0,00%
5000	0	0,00%	0	0,00%
6000	0	0,00%	0	0,00%
7000	0	0,00%	0	0,00%
8000	0	0,00%	0	0,00%
9000	0	0,00%	0	0,00%
10000	0	0,00%	0	0,00%
<b>SUMA</b>	<b>702</b>	<b>100%</b>	<b>272</b>	<b>100%</b>

W tabeli nr 6.6.4 przedstawiono liczbę zasięgów w gminie w zależności od rodzaju medium.

**Tabela 6.6.4: Liczba zasięgów z podziałem na medium.**

Medium	Liczba zasięgów	Udział %
światłowodowe	142	20,23%
kablowe współosiowe miedziane	0	0,00%
kablowe parowe miedziane	513	73,08%
radiowe (FWA)	47	6,70%
<b>SUMA</b>	<b>702</b>	<b>100%</b>

## Plany inwestycyjne (komercyjne)

W gminie zostały zgłoszone 84 planowane inwestycje w punktach adresowych. Zgłoszone plany inwestycyjne przewidują objęcie w kolejnych 3 latach zasięgiem stacjonarnego dostępu do usług szerokopasmowych:

- 1 punkt adresowy znajdujący się już w zasięgu rzeczywistym;
- 0 punktów adresowych znajdujących się już w zasięgu wyłącznie hurtowym;
- 18 punktów adresowych znajdujących się już w zasięgu teoretycznym;
- 84 punkty adresowe znajdujące się w planie inwestycyjnym ze środków publicznych;
- 0 punktów adresowych znajdujących się w więcej niż jednym planie inwestycyjnym ze środków prywatnych;
- 65 punktów adresowych będących białymi plamami (bez zasięgu).

## Plany inwestycyjne realizowane ze środków publicznych

W gminie realizowane są plany inwestycyjne ze środków publicznych obejmujące 1 200 punktów adresowych. Realizowanych jest 0 projektów z KPO i 1 projekt z FERC. Dane pochodzą z systemu SIMBA i odnoszą się do umów o dofinansowanie zawartych do dnia 31 marca 2026.

W tabeli nr 6.6.5 przedstawiono liczbę punktów adresowych na terenie gminy, objętych planami inwestycyjnymi do zrealizowania ze środków publicznych.

**Tabela 6.6.5: Liczba punktów adresowych ze zgłoszonymi planami inwestycyjnymi realizowanymi ze środków publicznych.**

Numer projektu	Beneficjent	Liczba PA
FERC.01.01-IP. 01-0243/23	BIT4COM SPÓŁKA Z OGRANICZONĄ ODPOWIEDZIALNOŚCIĄ	1 200
<b>SUMA</b>		<b>1 200</b>

## Mapa planów inwestycyjnych

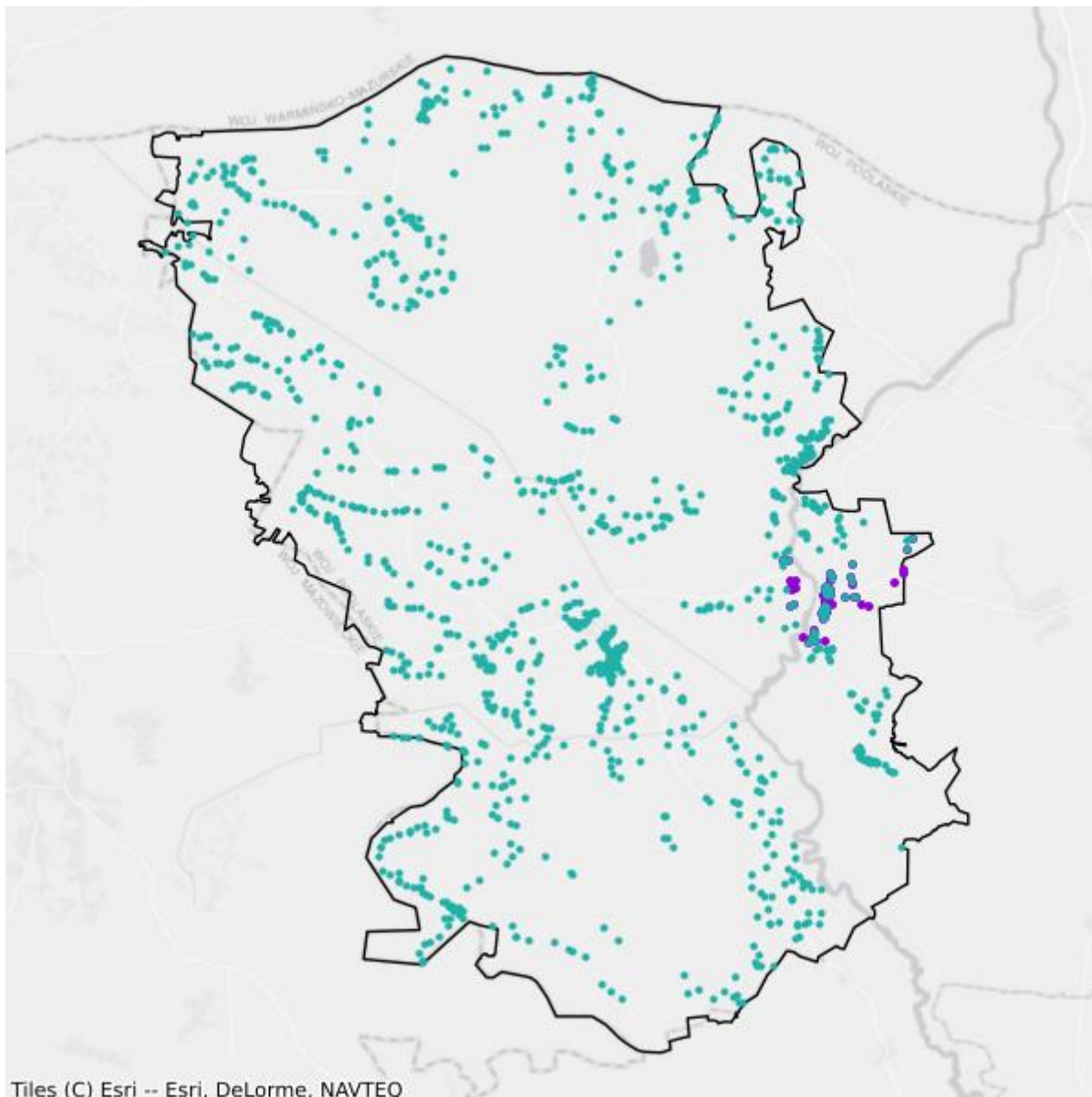

- Plany inwestycyjne realizowane ze środków prywatnych
- Plany inwestycyjne realizowane ze środków publicznych

## Mapa białych plam

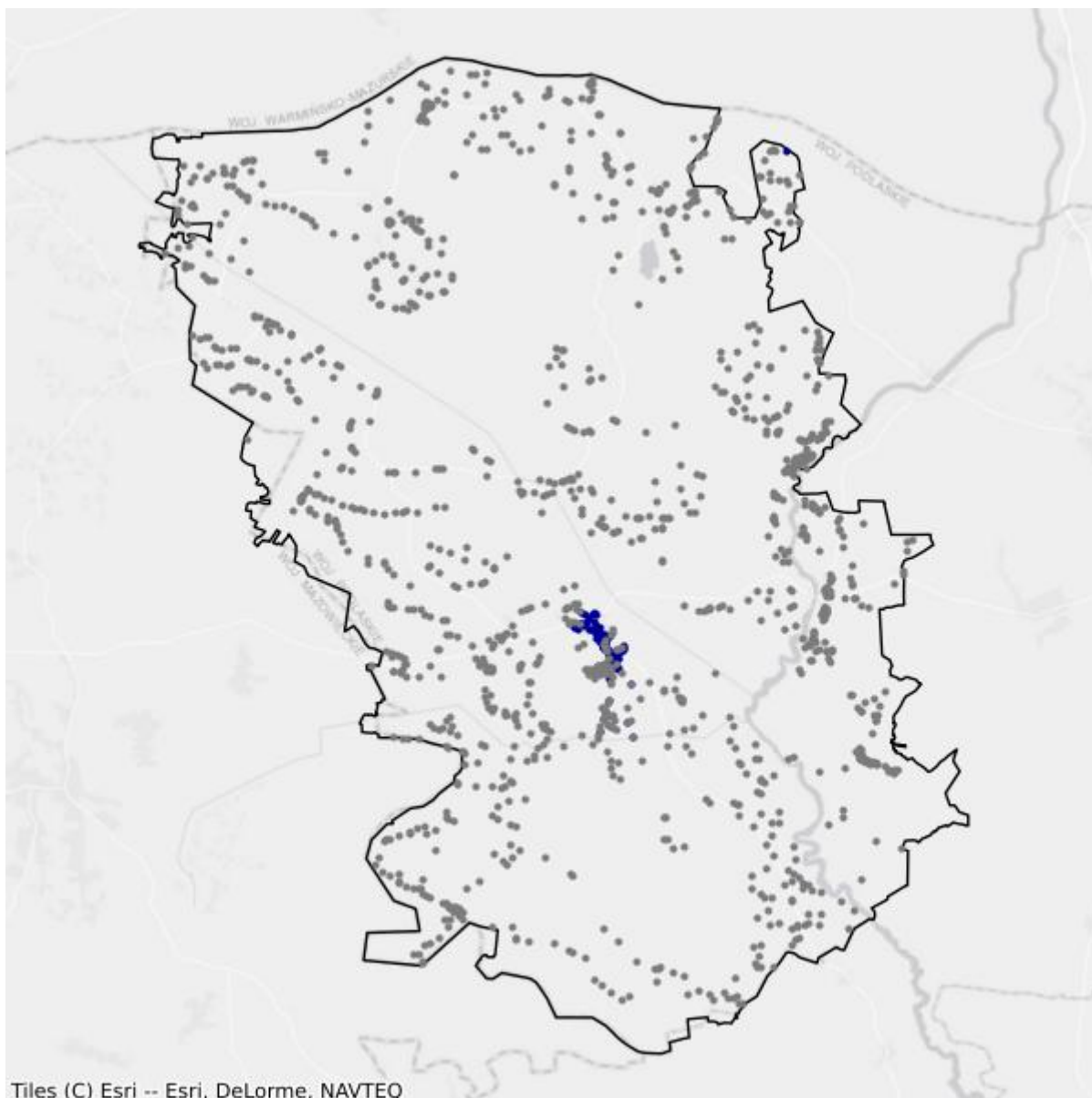

- Białe plamy
- W zasięgu poniżej 100 Mb/s

# 7. Powiat łomżyński

TERC: 2007

## Statystyki ogólne

W powiecie są 19 202 punkty adresowe. Na koniec marca 2026 roku w zasięgu stacjonarnego dostępu do usług szerokopasmowych były 12 802 punkty adresowe. Na wskazanym obszarze było 7 507 białych plam NGA, w tym 6 400 pozostało bez żadnego zasięgu. Od 1 stycznia 2023 do 31 marca 2026 roku obywatele zgłosili 318 zapotrzebowań na internet i 6 weryfikacji danych w systemie internet.gov.pl.

Na terenie powiatu działa 22 przedsiębiorców telekomunikacyjnych świadczących usługi stacjonarnego dostępu do usług szerokopasmowych, w tym:

- 16 świadczących wyłącznie usługi detaliczne;
- 2 świadczących wyłącznie usługi hurtowe;
- 4 świadczących usługi hurtowo-detaliczne.

W tabeli nr 7.1 przedstawiono liczbę zasięgów i punktów adresowych w zasięgu na terenie powiatu.

<b>Tabela 7.1: Liczba zasięgów i punktów adresowych w zasięgu na terenie powiatu.</b>			
<b>Gmina</b>	<b>Liczba zasięgów zgłoszonych przez podmioty zobowiązane do raportowania</b>	<b>Liczba punktów adresowych objętych zasięgiem</b>	<b>Liczba punktów adresowych ogółem</b>
Jedwabne TERC: 2007013	6 483	783	1 735
Łomża TERC: 2007022	10 466	4 649	5 084
Miastkowo TERC: 2007032	1 784	674	1 461
Nowogród TERC: 2007043	5 896	793	1 699
Piątnica TERC: 2007052	7 067	2 763	3 810
Przytuły TERC: 2007062	830	420	623
Śniadowo TERC: 2007072	3 751	1 451	1 853
Wizna TERC: 2007082	3 508	884	1 436

Gmina	Liczba zasięgów zgłoszonych przez podmioty zobowiązane do raportowania	Liczba punktów adresowych objętych zasięgiem	Liczba punktów adresowych ogółem
Zbójna TERC: 2007092	1 067	385	1 501
<b>SUMA</b>	<b>40 852</b>	<b>12 802</b>	<b>19 202</b>

W tabeli nr 7.2 przedstawiono liczbowy i procentowy podział na punkty adresowe w zależności od rodzaju zasięgu na terenie powiatu.

**Tabela 7.2: Podział na rodzaje usług i zasięgów.**

	Liczba adresów	Udział %
Rzeczywisty	11 077	57,69%
Hurtowy (wyłącznie)	866	4,51%
Teoretyczny (wyłącznie)	859	4,47%
Brak zasięgu	6 400	33,33%
<b>SUMA</b>	<b>19 202</b>	<b>100%</b>

## Zasięgi sieci

W tabeli nr 7.3 przedstawiono liczbowo i procentowo liczbę zasięgów oraz liczbę punktów adresowych na terenie powiatu w zależności od przepustowości.

**Tabela 7.3: Liczba zasięgów i adresów w podziale na przepustowość.**

Przepustowość [Mb/s]	Liczba zasięgów	Udział %	Liczba punktów adresowych	Udział %
2	282	0,69%	3	0,02%
10	28	0,07%	0	0,00%
20	0	0,00%	0	0,00%
30	4 693	11,49%	350	2,73%
40	1 760	4,31%	136	1,06%
50	3 534	8,65%	345	2,69%
60	1 314	3,22%	128	1,00%
70	836	2,05%	106	0,83%
80	153	0,37%	39	0,30%
90	0	0,00%	0	0,00%
100	852	2,09%	675	5,27%
200	115	0,28%	108	0,84%
300	0	0,00%	0	0,00%
400	0	0,00%	0	0,00%
500	0	0,00%	0	0,00%
600	0	0,00%	0	0,00%
700	0	0,00%	0	0,00%

Przepustowość [Mb/s]	Liczba zasięgów	Udział %	Liczba punktów adresowych	Udział %
800	0	0,00%	0	0,00%
900	1 015	2,48%	0	0,00%
1000	18 540	45,38%	4 853	37,91%
2000	2 111	5,17%	767	5,99%
3000	0	0,00%	0	0,00%
4000	0	0,00%	0	0,00%
5000	0	0,00%	0	0,00%
6000	4 553	11,15%	4 262	33,29%
7000	0	0,00%	0	0,00%
8000	0	0,00%	0	0,00%
9000	0	0,00%	0	0,00%
10000	1 066	2,61%	1 030	8,05%
<b>SUMA</b>	<b>40 852</b>	<b>100%</b>	<b>12 802</b>	<b>100%</b>

W tabeli nr 7.4 przedstawiono liczbę zasięgów w powiecie w zależności od rodzaju medium.

<b>Tabela 7.4: Liczba zasięgów z podziałem na medium.</b>		
Medium	Liczba zasięgów	Udział %
światłowodowe	25 866	63,32%
kablowe współosiowe miedziane	0	0,00%
kablowe parowe miedziane	10 472	25,63%
radiowe (FWA)	4 514	11,05%
<b>SUMA</b>	<b>40 852</b>	<b>100%</b>

## Plany inwestycyjne (komercyjne)

W powiecie zgłoszone zostały plany inwestycyjne obejmujące 8 780 punktów adresowych, w tym 7 540 unikalnych punktów adresowych.

W tabeli nr 7.5 przedstawiono liczbę punktów adresowych na terenie powiatu, objętych planami inwestycyjnymi do zrealizowania ze środków własnych inwestorów.

<b>Tabela 7.5: Liczba punktów adresowych ze zgłoszonymi planami inwestycyjnymi finansowanymi ze środków własnych inwestora.</b>	
Powiat	Liczba punktów adresowych objętych planami inwestycyjnymi
Jedwabne TERC: 2007013	4
Łomża TERC: 2007022	3 076
Miastkowo TERC: 2007032	863
Nowogród TERC: 2007043	979

<b>Powiat</b>	<b>Liczba punktów adresowych objętych planami inwestycyjnymi</b>
Piątnica TERC: 2007052	641
Przytuły TERC: 2007062	4
Śniadowo TERC: 2007072	1 537
Wizna TERC: 2007082	87
Zbójna TERC: 2007092	1 589
<b>SUMA</b>	<b>8 780</b>

## Plany inwestycyjne realizowane ze środków publicznych

W powiecie realizowane są plany inwestycyjne ze środków publicznych obejmujące 5 677 punktów adresowych. Realizowanych jest 7 projektów z KPO i 0 projektów z FERC. Dane pochodzą z systemu SIMBA i odnoszą się do umów o dofinansowanie zawartych do dnia 31 marca 2026.

W tabeli nr 7.6 przedstawiono liczbę punktów adresowych na terenie powiatu, objętych planami inwestycyjnymi do zrealizowania ze środków publicznych.

<b>Tabela 7.6: Liczba punktów adresowych ze zgłoszonymi planami inwestycyjnymi realizowanymi ze środków publicznych.</b>	
<b>Gmina</b>	<b>Liczba punktów adresowych objętych planami inwestycyjnymi</b>
Jedwabne TERC: 2007013	419
Łomża TERC: 2007022	139
Miastkowo TERC: 2007032	714
Nowogród TERC: 2007043	898
Piątnica TERC: 2007052	393
Przytuły TERC: 2007062	189
Śniadowo TERC: 2007072	1 454
Wizna TERC: 2007082	127
Zbójna TERC: 2007092	1 344
<b>SUMA</b>	<b>5 677</b>

# 7.1. Gmina Jedwabne

TERC: 2007013

## Statystyki ogólne

W gminie jest 1 735 punktów adresowych. Na koniec marca 2026 roku w zasięgu stacjonarnego dostępu do usług szerokopasmowych były 783 punkty adresowe. Na wskazanym obszarze były 1 073 białe plamy NGA, w tym 952 pozostały bez żadnego zasięgu. Od 1 stycznia 2023 do 31 marca 2026 roku obywatele zgłosili 19 zapotrzebowań na internet i 2 weryfikacje danych w systemie internet.gov.pl.

W tabeli nr 7.1.1 przedstawiono przedsiębiorców telekomunikacyjnych działających na terenie gminy i świadczących usługi stacjonarnego dostępu do usług szerokopasmowych.

<b>Tabela 7.1.1: Podmiot w zależności od rodzaju usług.</b>			
<b>Podmiot</b>	<b>Detal</b>	<b>Hurt</b>	<b>Hurt-Detal</b>
EXATEL SPÓŁKA AKCYJNA	X		
INEA SPÓŁKA Z OGRANICZONĄ ODPOWIEDZIALNOŚCIĄ	X		
INTERTOR.NET BOŻENA WOJTCZAK	X		
KOBA SPÓŁKA Z OGRANICZONĄ ODPOWIEDZIALNOŚCIĄ	X		
NAUKOWA I AKADEMICKA SIEĆ KOMPUTEROWA - PAŃSTWOWY INSTYTUT BADAWCZY	X		
"NETIA" SPÓŁKA AKCYJNA			X
ORANGE POLSKA SPÓŁKA AKCYJNA	X	X	X
"P4 SPÓŁKA Z OGRANICZONĄ ODPOWIEDZIALNOŚCIĄ"	X		
PODLASKA SIEĆ INTERNETOWA SPÓŁKA Z OGRANICZONĄ ODPOWIEDZIALNOŚCIĄ		X	
POLKOMTEL SPÓŁKA Z OGRANICZONĄ ODPOWIEDZIALNOŚCIĄ	X		
RFC INTERNET SPÓŁKA Z OGRANICZONĄ ODPOWIEDZIALNOŚCIĄ	X		
ŚWIATŁOWÓD INWESTYCJE SPÓŁKA Z OGRANICZONĄ ODPOWIEDZIALNOŚCIĄ		X	
T-MOBILE POLSKA SPÓŁKA AKCYJNA	X		
VECTRA SPÓŁKA AKCYJNA	X		

W tabeli nr 7.1.2 przedstawiono liczbowy i procentowy podział na punkty adresowe w zależności od rodzaju zasięgu na terenie gminy.

**Tabela 7.1.2: Podział na rodzaje usług i zasięgów.**

	<b>Liczba adresów</b>	<b>Udział %</b>
Rzeczywisty	696	40,12%
Hurtowy (wyłącznie)	77	4,44%
Teoretyczny (wyłącznie)	10	0,58%
Brak zasięgu	952	54,87%
<b>SUMA</b>	<b>1 735</b>	<b>100%</b>

## Zasięgi sieci

W tabeli nr 7.1.3 przedstawiono liczbowo i procentowo liczbę zasięgów oraz liczbę punktów adresowych na terenie gminy w zależności od przepustowości.

**Tabela 7.1.3: Liczba zasięgów i adresów w podziale na przepustowość.**

<b>Przepustowość [Mb/s]</b>	<b>Liczba zasięgów</b>	<b>Udział %</b>	<b>Liczba punktów adresowych</b>	<b>Udział %</b>
2	0	0,00%	0	0,00%
10	0	0,00%	0	0,00%
20	0	0,00%	0	0,00%
30	693	10,69%	47	6,00%
40	290	4,47%	14	1,79%
50	181	2,79%	21	2,68%
60	199	3,07%	12	1,53%
70	99	1,53%	23	2,94%
80	9	0,14%	4	0,51%
90	0	0,00%	0	0,00%
100	3	0,05%	0	0,00%
200	0	0,00%	0	0,00%
300	0	0,00%	0	0,00%
400	0	0,00%	0	0,00%
500	0	0,00%	0	0,00%
600	0	0,00%	0	0,00%
700	0	0,00%	0	0,00%
800	0	0,00%	0	0,00%
900	391	6,03%	0	0,00%
1000	3 461	53,39%	195	24,90%
2000	784	12,09%	94	12,01%
3000	0	0,00%	0	0,00%
4000	0	0,00%	0	0,00%
5000	0	0,00%	0	0,00%
6000	373	5,75%	373	47,64%

Przepustowość [Mb/s]	Liczba zasięgów	Udział %	Liczba punktów adresowych	Udział %
7000	0	0,00%	0	0,00%
8000	0	0,00%	0	0,00%
9000	0	0,00%	0	0,00%
10000	0	0,00%	0	0,00%
<b>SUMA</b>	<b>6 483</b>	<b>100%</b>	<b>783</b>	<b>100%</b>

W tabeli nr 7.1.4 przedstawiono liczbę zasięgów w gminie w zależności od rodzaju medium.

<b>Tabela 7.1.4: Liczba zasięgów z podziałem na medium.</b>		
Medium	Liczba zasięgów	Udział %
światłowodowe	5 012	77,31%
kablowe współosiowe miedziane	0	0,00%
kablowe parowe miedziane	1 438	22,18%
radiowe (FWA)	33	0,51%
<b>SUMA</b>	<b>6 483</b>	<b>100%</b>

## Plany inwestycyjne (komercyjne)

W gminie zostały zgłoszone 4 planowane inwestycje w punktach adresowych. Zgłoszone plany inwestycyjne przewidują objęcie w kolejnych 3 latach zasięgiem stacjonarnego dostępu do usług szerokopasmowych:

- 2 punkty adresowe znajdujące się już w zasięgu rzeczywistym;
- 1 punkt adresowy znajdujący się już w zasięgu wyłącznie hurtowym;
- 0 punktów adresowych znajdujących się już w zasięgu teoretycznym;
- 0 punktów adresowych znajdujących się w planie inwestycyjnym ze środków publicznych;
- 0 punktów adresowych znajdujących się w więcej niż jednym planie inwestycyjnym ze środków prywatnych;
- 1 punkt adresowy będący białą plamą (bez zasięgu).

## Plany inwestycyjne realizowane ze środków publicznych

W gminie realizowane są plany inwestycyjne ze środków publicznych obejmujące 419 punktów adresowych. Realizowane są 2 projekty z KPO i 0 projektów z FERC. Dane pochodzą z systemu SIMBA i odnoszą się do umów o dofinansowanie zawartych do dnia 31 marca 2026.

W tabeli nr 7.1.5 przedstawiono liczbę punktów adresowych na terenie gminy, objętych planami inwestycyjnymi do zrealizowania ze środków publicznych.

**Tabela 7.1.5: Liczba punktów adresowych ze zgłoszonymi planami inwestycyjnymi realizowanymi ze środków publicznych.**

Numer projektu	Beneficjent	Liczba PA
KPOD.05.02-IW. 06-0100/25	INTERTOR.NET Bożena Wojtczak	24
KPOD.05.02-IW. 06-0210/25	BIT4COM SPÓŁKA Z OGRANICZONĄ ODPOWIEDZIALNOŚCIĄ	395
<b>SUMA</b>		<b>419</b>

## Mapa planów inwestycyjnych

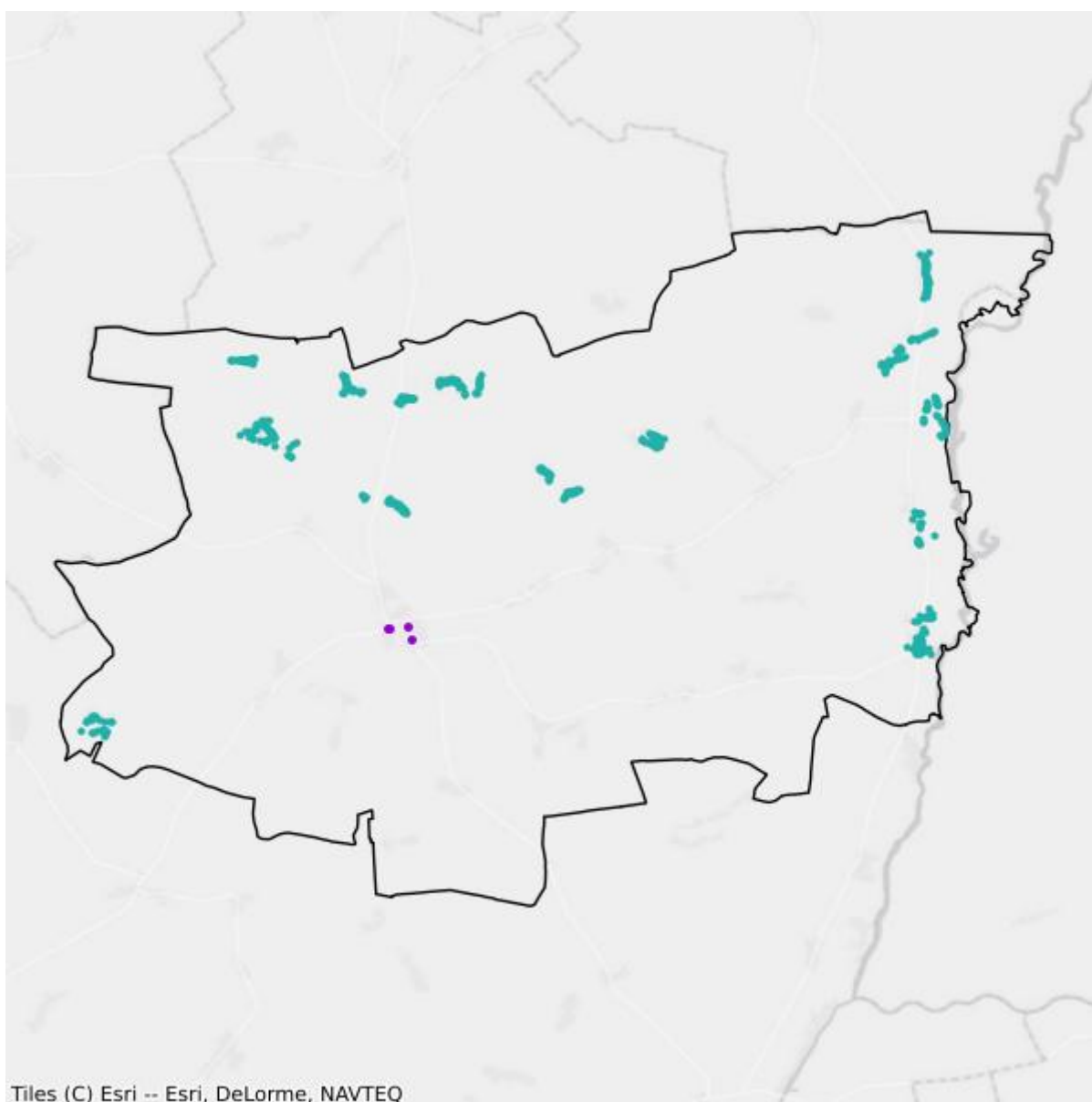

- Plany inwestycyjne realizowane ze środków prywatnych
- Plany inwestycyjne realizowane ze środków publicznych

## Mapa białych plam

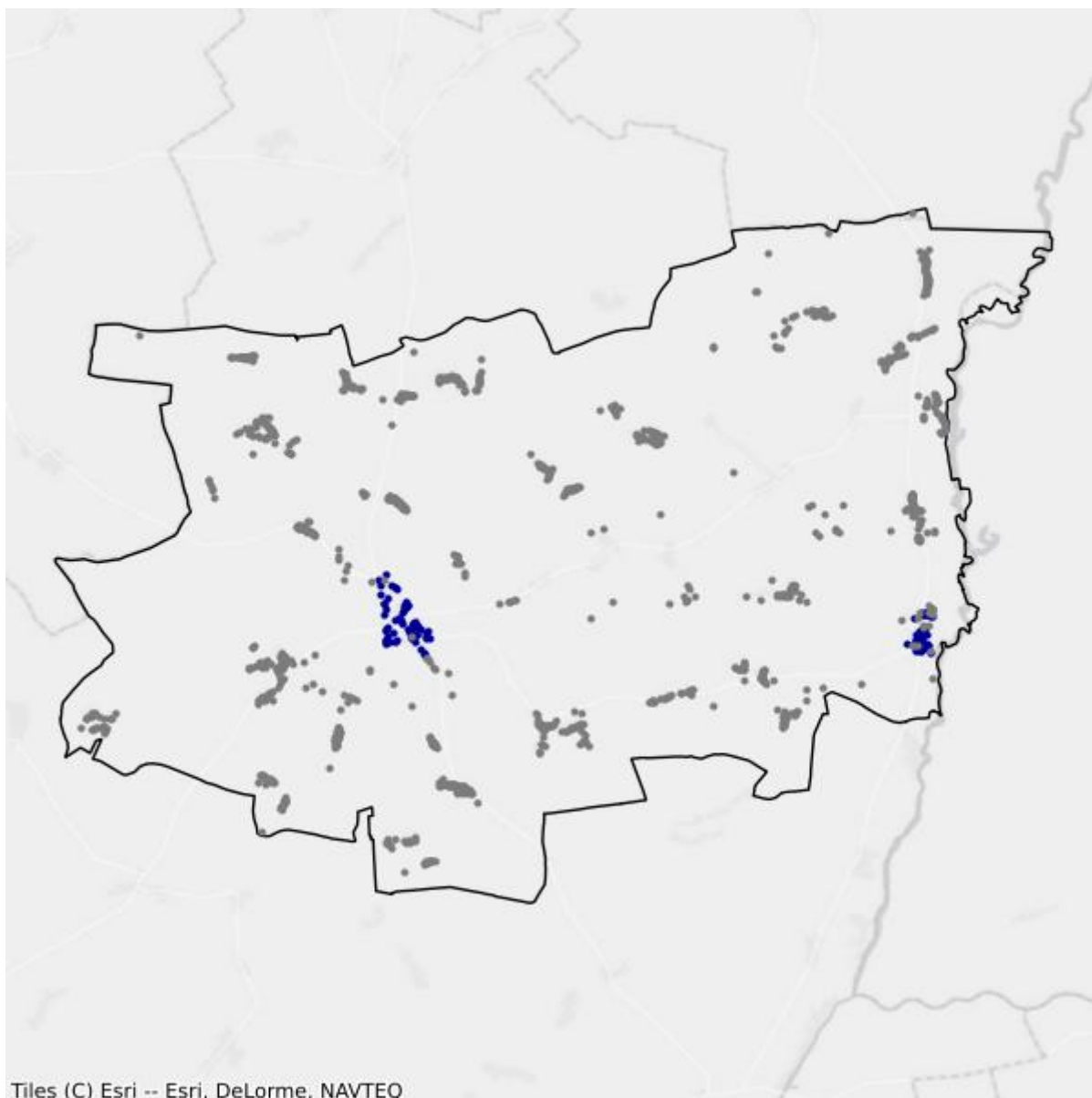

- Białe plamy
- W zasięgu poniżej 100 Mb/s

## 7.2. Gmina Łomża

TERC: 2007022

### Statystyki ogólne

W gminie są 5 084 punkty adresowe. Na koniec marca 2026 roku w zasięgu stacjonarnego dostępu do usług szerokopasmowych było 4 649 punktów adresowych. Na wskazanym obszarze było 717 białych plam NGA, w tym 435 pozostało bez żadnego zasięgu. Od 1 stycznia 2023 do 31 marca 2026 roku obywatele zgłosili 46 zapotrzebowań na internet i 1 weryfikację danych w systemie internet.gov.pl.

W tabeli nr 7.2.1 przedstawiono przedsiębiorców telekomunikacyjnych działających na terenie gminy i świadczących usługi stacjonarnego dostępu do usług szerokopasmowych.

<b>Tabela 7.2.1: Podmiot w zależności od rodzaju usług.</b>			
<b>Podmiot</b>	<b>Detal</b>	<b>Hurt</b>	<b>Hurt-Detal</b>
BUDIMPEX IT S.C. MARCIN MACIEJEWSKI	X		
ETECH BEATA WAŁKUSKA	X		
INEA SPÓŁKA Z OGRANICZONĄ ODPOWIEDZIALNOŚCIĄ	X		
INTERTOR.NET BOŻENA WOJTCZAK	X		
KOBA SPÓŁKA Z OGRANICZONĄ ODPOWIEDZIALNOŚCIĄ	X		
MONTMAY SPÓŁKA Z OGRANICZONĄ ODPOWIEDZIALNOŚCIĄ	X	X	X
NAUKOWA I AKADEMICKA SIEĆ KOMPUTEROWA - PAŃSTWOWY INSTYTUT BADAWCZY	X		
"NETIA" SPÓŁKA AKCYJNA			X
ORANGE POLSKA SPÓŁKA AKCYJNA	X	X	X
"P4 SPÓŁKA Z OGRANICZONĄ ODPOWIEDZIALNOŚCIĄ"	X		
PODLASKA SIEĆ INTERNETOWA SPÓŁKA Z OGRANICZONĄ ODPOWIEDZIALNOŚCIĄ		X	
POLKOMTEL SPÓŁKA Z OGRANICZONĄ ODPOWIEDZIALNOŚCIĄ	X		
RFC INTERNET SPÓŁKA Z OGRANICZONĄ ODPOWIEDZIALNOŚCIĄ	X		
SAV SPÓŁKA Z OGRANICZONĄ ODPOWIEDZIALNOŚCIĄ	X		
ŚWIATŁOWÓD INWESTYCJE SPÓŁKA Z OGRANICZONĄ ODPOWIEDZIALNOŚCIĄ		X	
T-MOBILE POLSKA SPÓŁKA AKCYJNA	X		
VECTRA SPÓŁKA AKCYJNA	X		

W tabeli nr 7.2.2 przedstawiono liczbowy i procentowy podział na punkty adresowe w zależności od rodzaju zasięgu na terenie gminy.

<b>Tabela 7.2.2: Podział na rodzaje usług i zasięgów.</b>		
	<b>Liczba adresów</b>	<b>Udział %</b>
Rzeczywisty	4 279	84,17%
Hurtowy (wyłącznie)	306	6,02%
Teoretyczny (wyłącznie)	64	1,26%
Brak zasięgu	435	8,56%
<b>SUMA</b>	<b>5 084</b>	<b>100%</b>

## Zasięgi sieci

W tabeli nr 7.2.3 przedstawiono liczbowo i procentowo liczbę zasięgów oraz liczbę punktów adresowych na terenie gminy w zależności od przepustowości.

<b>Tabela 7.2.3: Liczba zasięgów i adresów w podziale na przepustowość.</b>				
<b>Przepustowość [Mb/s]</b>	<b>Liczba zasięgów</b>	<b>Udział %</b>	<b>Liczba punktów adresowych</b>	<b>Udział %</b>
2	236	2,25%	3	0,06%
10	20	0,19%	0	0,00%
20	0	0,00%	0	0,00%
30	994	9,50%	96	2,06%
40	327	3,12%	29	0,62%
50	1 162	11,10%	74	1,59%
60	261	2,49%	44	0,95%
70	189	1,81%	33	0,71%
80	24	0,23%	3	0,06%
90	0	0,00%	0	0,00%
100	8	0,08%	0	0,00%
200	39	0,37%	34	0,73%
300	0	0,00%	0	0,00%
400	0	0,00%	0	0,00%
500	0	0,00%	0	0,00%
600	0	0,00%	0	0,00%
700	0	0,00%	0	0,00%
800	0	0,00%	0	0,00%
900	123	1,18%	0	0,00%
1000	3 421	32,69%	1 091	23,47%
2000	325	3,11%	171	3,68%
3000	0	0,00%	0	0,00%
4000	0	0,00%	0	0,00%

Przepustowość [Mb/s]	Liczba zasięgów	Udział %	Liczba punktów adresowych	Udział %
5000	0	0,00%	0	0,00%
6000	2 935	28,04%	2 672	57,47%
7000	0	0,00%	0	0,00%
8000	0	0,00%	0	0,00%
9000	0	0,00%	0	0,00%
10000	402	3,84%	399	8,58%
<b>SUMA</b>	<b>10 466</b>	<b>100%</b>	<b>4 649</b>	<b>100%</b>

W tabeli nr 7.2.4 przedstawiono liczbę zasięgów w gminie w zależności od rodzaju medium.

<b>Tabela 7.2.4: Liczba zasięgów z podziałem na medium.</b>		
Medium	Liczba zasięgów	Udział %
światłowodowe	6 705	64,06%
kablowe współosiowe miedziane	0	0,00%
kablowe parowe miedziane	2 498	23,87%
radiowe (FWA)	1 263	12,07%
<b>SUMA</b>	<b>10 466</b>	<b>100%</b>

## Plany inwestycyjne (komercyjne)

W gminie zostało zgłoszonych 3 076 planowanych inwestycji w punktach adresowych. Zgłoszone plany inwestycyjne przewidują objęcie w kolejnych 3 latach zasięgiem stacjonarnego dostępu do usług szerokopasmowych:

- 1 880 punktów adresowych znajdujących się już w zasięgu rzeczywistym;
- 5 punktów adresowych znajdujących się już w zasięgu wyłącznie hurtowym;
- 7 punktów adresowych znajdujących się już w zasięgu teoretycznym;
- 3 076 punktów adresowych znajdujących się w planie inwestycyjnym ze środków publicznych;
- 877 punktów adresowych znajdujących się w więcej niż jednym planie inwestycyjnym ze środków prywatnych;
- 115 punktów adresowych będących białymi plamami (bez zasięgu).

## Plany inwestycyjne realizowane ze środków publicznych

W gminie realizowane są plany inwestycyjne ze środków publicznych obejmujące 139 punktów adresowych. Realizowane są 3 projekty z KPO i 0 projektów z FERC. Dane pochodzą z systemu SIMBA i odnoszą się do umów o dofinansowanie zawartych do dnia 31 marca 2026.

W tabeli nr 7.2.5 przedstawiono liczbę punktów adresowych na terenie gminy, objętych planami inwestycyjnymi do zrealizowania ze środków publicznych.

**Tabela 7.2.5: Liczba punktów adresowych ze zgłoszonymi planami inwestycyjnymi realizowanymi ze środków publicznych.**

Numer projektu	Beneficjent	Liczba PA
KPOD.05.02-IW.06-0100/25	INTERTOR.NET Bożena Wojtczak	79
KPOD.05.02-IW.06-0114/25	PSI TV SPÓŁKA Z OGRANICZONĄ ODPOWIEDZIALNOŚCIĄ	22
KPOD.05.02-IW.06-0116/25	ORANGE POLSKA SPÓŁKA AKCYJNA	38
<b>SUMA</b>		<b>139</b>

## Mapa planów inwestycyjnych

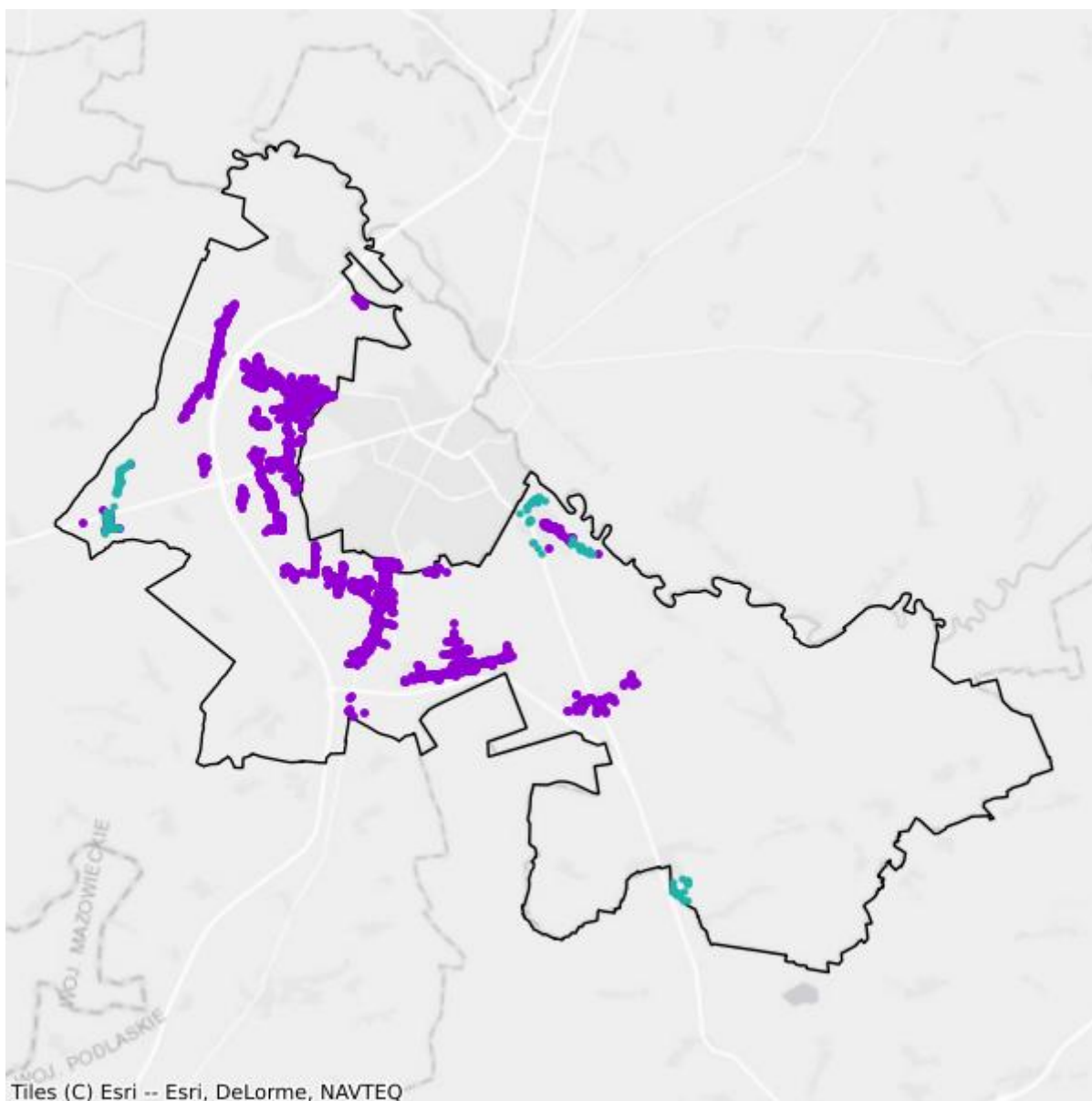

- Plany inwestycyjne realizowane ze środków prywatnych
- Plany inwestycyjne realizowane ze środków publicznych

## Mapa białych plam

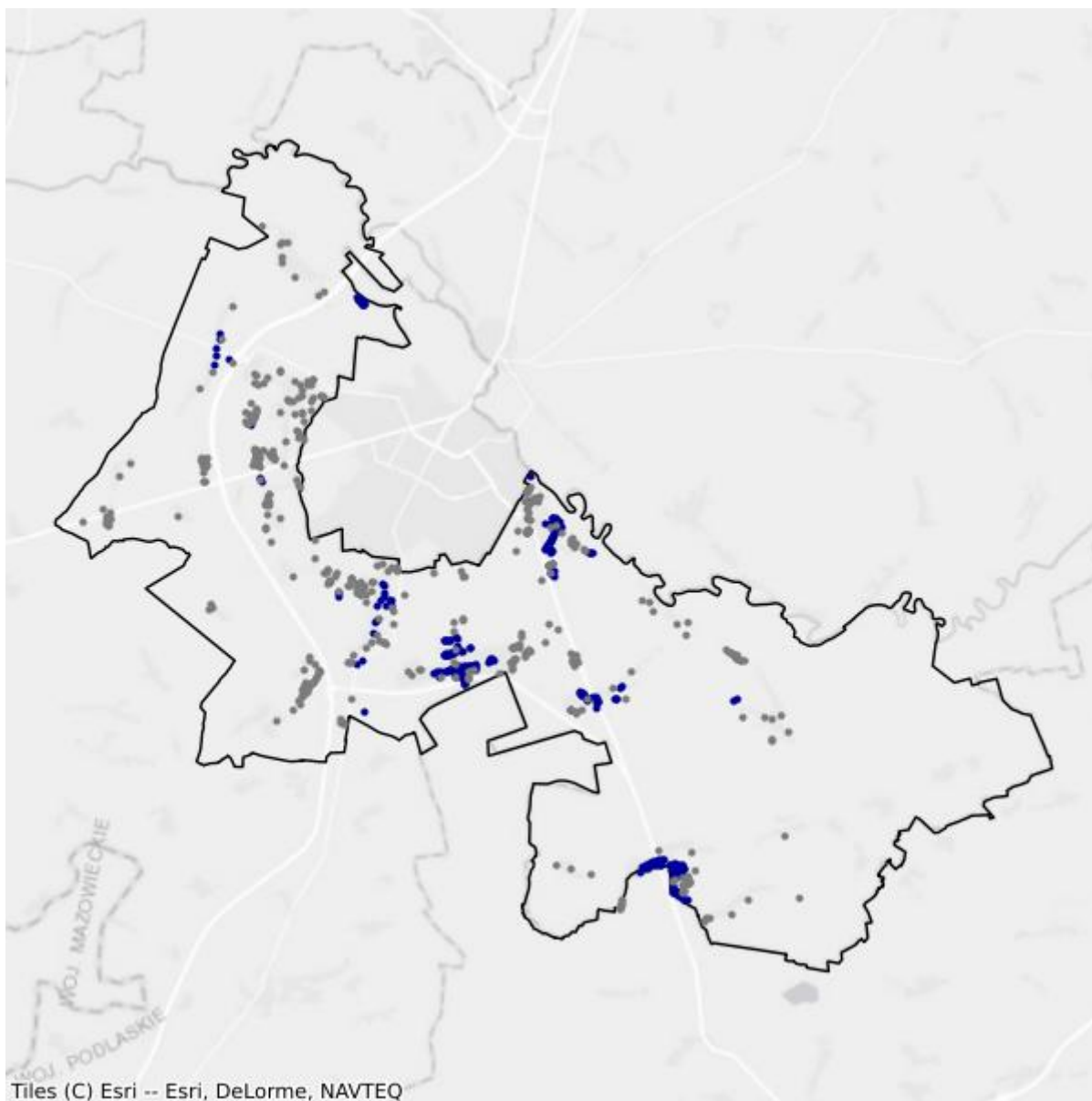

- Białe plamy
- W zasięgu poniżej 100 Mb/s

## 7.3. Gmina Miastkowo

TERC: 2007032

### Statystyki ogólne

W gminie jest 1 461 punktów adresowych. Na koniec marca 2026 roku w zasięgu stacjonarnego dostępu do usług szerokopasmowych były 674 punkty adresowe. Na wskazanym obszarze było 920 białych plam NGA, w tym 787 pozostało bez żadnego zasięgu. Od 1 stycznia 2023 do 31 marca 2026 roku obywatele zgłosili 120 zapotrzebowań na internet i 0 weryfikacji danych w systemie internet.gov.pl.

W tabeli nr 7.3.1 przedstawiono przedsiębiorców telekomunikacyjnych działających na terenie gminy i świadczących usługi stacjonarnego dostępu do usług szerokopasmowych.

<b>Tabela 7.3.1: Podmiot w zależności od rodzaju usług.</b>			
<b>Podmiot</b>	<b>Detal</b>	<b>Hurt</b>	<b>Hurt-Detal</b>
EXATEL SPÓŁKA AKCYJNA	X		
INEA SPÓŁKA Z OGRANICZONĄ ODPOWIEDZIALNOŚCIĄ	X		
KOBA SPÓŁKA Z OGRANICZONĄ ODPOWIEDZIALNOŚCIĄ	X		
NAUKOWA I AKADEMICKA SIEĆ KOMPUTEROWA - PAŃSTWOWY INSTYTUT BADAWCZY	X		
"NETIA" SPÓŁKA AKCYJNA			X
ORANGE POLSKA SPÓŁKA AKCYJNA	X	X	X
"P4 SPÓŁKA Z OGRANICZONĄ ODPOWIEDZIALNOŚCIĄ"	X		
PODLASKA SIEĆ INTERNETOWA SPÓŁKA Z OGRANICZONĄ ODPOWIEDZIALNOŚCIĄ		X	
POLKOMTEL SPÓŁKA Z OGRANICZONĄ ODPOWIEDZIALNOŚCIĄ	X		
ŚWIATŁOWÓD INWESTYCJE SPÓŁKA Z OGRANICZONĄ ODPOWIEDZIALNOŚCIĄ		X	
T-MOBILE POLSKA SPÓŁKA AKCYJNA	X		
VECTRA SPÓŁKA AKCYJNA	X		

W tabeli nr 7.3.2 przedstawiono liczbowy i procentowy podział na punkty adresowe w zależności od rodzaju zasięgu na terenie gminy.

**Tabela 7.3.2: Podział na rodzaje usług i zasięgów.**

	<b>Liczba adresów</b>	<b>Udział %</b>
Rzeczywisty	633	43,33%
Hurtowy (wyłącznie)	20	1,37%
Teoretyczny (wyłącznie)	21	1,44%
Brak zasięgu	787	53,87%
<b>SUMA</b>	<b>1 461</b>	<b>100%</b>

## Zasięgi sieci

W tabeli nr 7.3.3 przedstawiono liczbowo i procentowo liczbę zasięgów oraz liczbę punktów adresowych na terenie gminy w zależności od przepustowości.

**Tabela 7.3.3: Liczba zasięgów i adresów w podziale na przepustowość.**

<b>Przepustowość [Mb/s]</b>	<b>Liczba zasięgów</b>	<b>Udział %</b>	<b>Liczba punktów adresowych</b>	<b>Udział %</b>
2	0	0,00%	0	0,00%
10	0	0,00%	0	0,00%
20	0	0,00%	0	0,00%
30	141	7,90%	6	0,89%
40	78	4,37%	4	0,59%
50	138	7,74%	109	16,17%
60	114	6,39%	10	1,48%
70	63	3,53%	2	0,30%
80	19	1,07%	2	0,30%
90	0	0,00%	0	0,00%
100	5	0,28%	1	0,15%
200	0	0,00%	0	0,00%
300	0	0,00%	0	0,00%
400	0	0,00%	0	0,00%
500	0	0,00%	0	0,00%
600	0	0,00%	0	0,00%
700	0	0,00%	0	0,00%
800	0	0,00%	0	0,00%
900	43	2,41%	0	0,00%
1000	1 097	61,49%	497	73,74%
2000	86	4,82%	43	6,38%
3000	0	0,00%	0	0,00%
4000	0	0,00%	0	0,00%
5000	0	0,00%	0	0,00%
6000	0	0,00%	0	0,00%

Przepustowość [Mb/s]	Liczba zasięgów	Udział %	Liczba punktów adresowych	Udział %
7000	0	0,00%	0	0,00%
8000	0	0,00%	0	0,00%
9000	0	0,00%	0	0,00%
10000	0	0,00%	0	0,00%
<b>SUMA</b>	<b>1 784</b>	<b>100%</b>	<b>674</b>	<b>100%</b>

W tabeli nr 7.3.4 przedstawiono liczbę zasięgów w gminie w zależności od rodzaju medium.

<b>Tabela 7.3.4: Liczba zasięgów z podziałem na medium.</b>		
Medium	Liczba zasięgów	Udział %
światłowodowe	1 230	68,95%
kablowe współosiowe miedziane	0	0,00%
kablowe parowe miedziane	445	24,94%
radiowe (FWA)	109	6,11%
<b>SUMA</b>	<b>1 784</b>	<b>100%</b>

## Plany inwestycyjne (komercyjne)

W gminie zostały zgłoszone 863 planowane inwestycje w punktach adresowych. Zgłoszone plany inwestycyjne przewidują objęcie w kolejnych 3 latach zasięgiem stacjonarnego dostępu do usług szerokopasmowych:

- 193 punkty adresowe znajdujące się już w zasięgu rzeczywistym;
- 2 punkty adresowe znajdujące się już w zasięgu wyłącznie hurtowym;
- 5 punktów adresowych znajdujących się już w zasięgu teoretycznym;
- 863 punkty adresowe znajdujące się w planie inwestycyjnym ze środków publicznych;
- 54 punkty adresowe znajdujące się w więcej niż jednym planie inwestycyjnym ze środków prywatnych;
- 609 punktów adresowych będących białymi plamami (bez zasięgu).

## Plany inwestycyjne realizowane ze środków publicznych

W gminie realizowane są plany inwestycyjne ze środków publicznych obejmujące 714 punktów adresowych. Realizowany jest 1 projekt z KPO i 0 projektów z FERC. Dane pochodzą z systemu SIMBA i odnoszą się do umów o dofinansowanie zawartych do dnia 31 marca 2026.

W tabeli nr 7.3.5 przedstawiono liczbę punktów adresowych na terenie gminy, objętych planami inwestycyjnymi do zrealizowania ze środków publicznych.

**Tabela 7.3.5: Liczba punktów adresowych ze zgłoszonymi planami inwestycyjnymi realizowanymi ze środków publicznych.**

Numer projektu	Beneficjent	Liczba PA
KPOD.05.02-IW.06-0318/23	INTERTOR.NET Bożena Wojtczak	714
<b>SUMA</b>		<b>714</b>

## Mapa planów inwestycyjnych

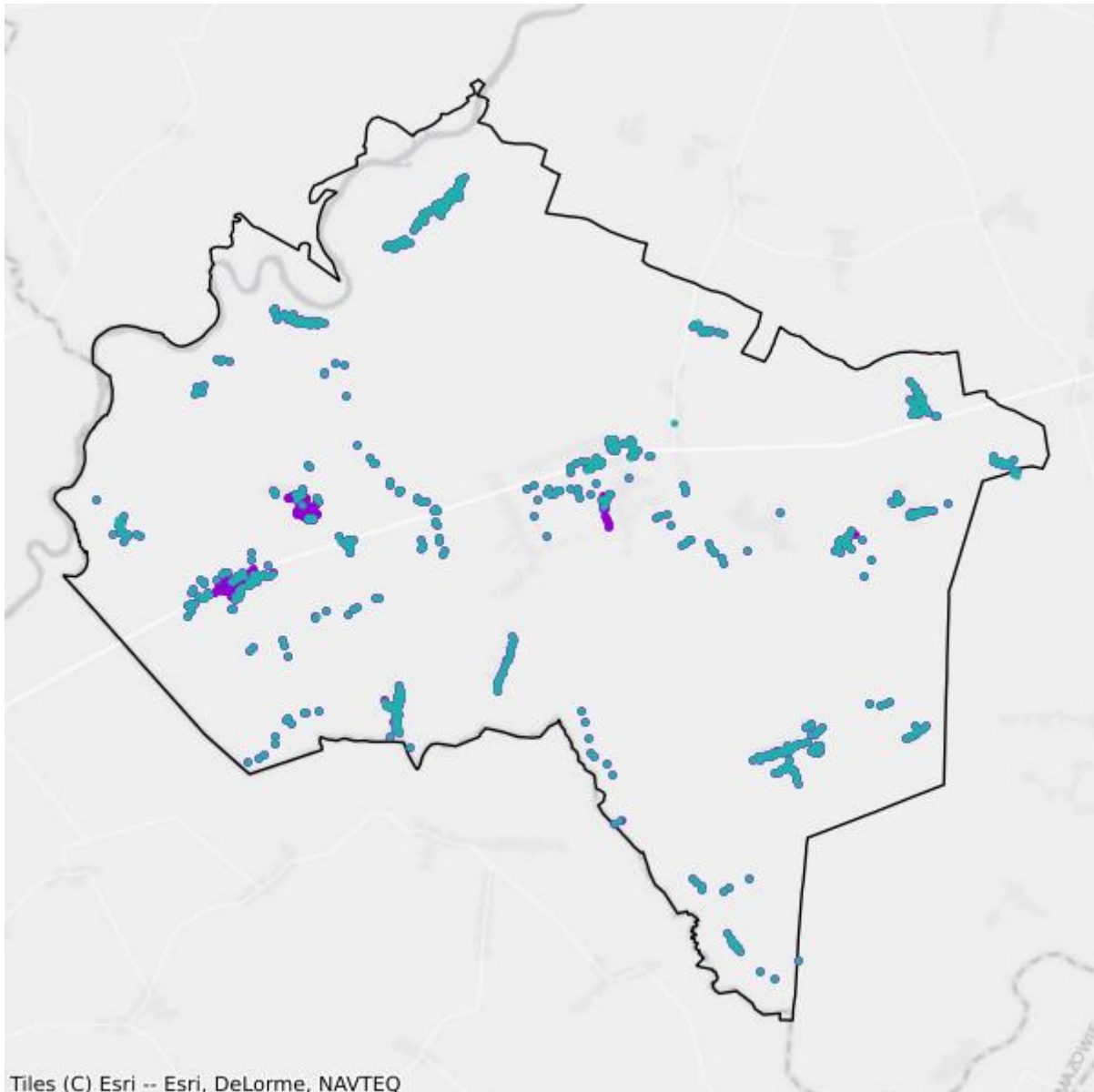

- Plany inwestycyjne realizowane ze środków prywatnych
- Plany inwestycyjne realizowane ze środków publicznych

## Mapa białych plam

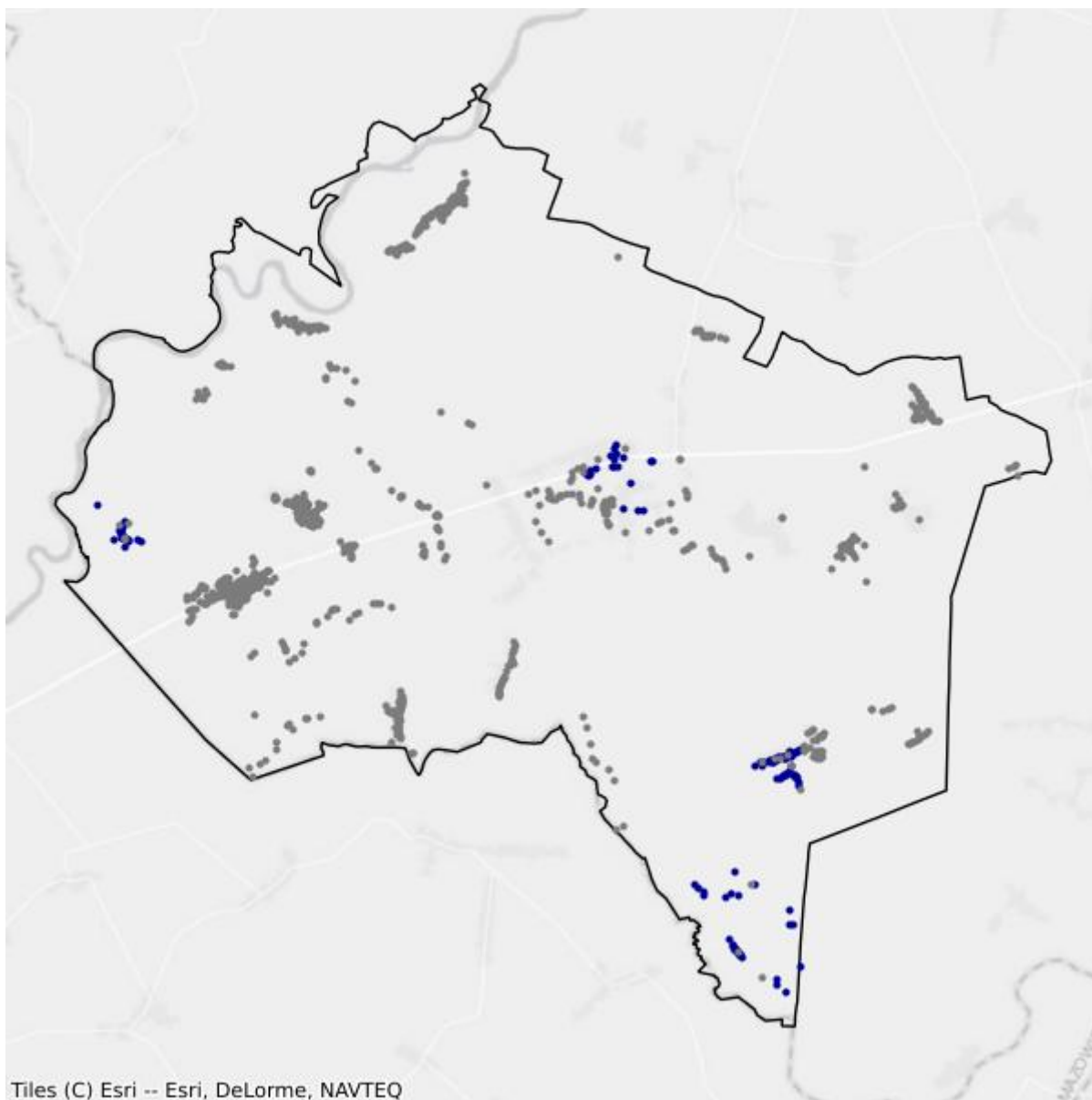

- Białe plamy
- W zasięgu poniżej 100 Mb/s

## 7.4. Gmina Nowogród

TERC: 2007043

### Statystyki ogólne

W gminie jest 1 699 punktów adresowych. Na koniec marca 2026 roku w zasięgu stacjonarnego dostępu do usług szerokopasmowych były 793 punkty adresowe. Na wskazanym obszarze były 1 103 białe plamy NGA, w tym 906 pozostało bez żadnego zasięgu. Od 1 stycznia 2023 do 31 marca 2026 roku obywatele zgłosili 27 zapotrzebowań na internet i 0 weryfikacji danych w systemie internet.gov.pl.

W tabeli nr 7.4.1 przedstawiono przedsiębiorców telekomunikacyjnych działających na terenie gminy i świadczących usługi stacjonarnego dostępu do usług szerokopasmowych.

Tabela 7.4.1: Podmiot w zależności od rodzaju usług.			
Podmiot	Detal	Hurt	Hurt-Detal
ETECH BEATA WAŁKUSKA	X		
EXATEL SPÓŁKA AKCYJNA	X		
INEA SPÓŁKA Z OGRANICZONĄ ODPOWIEDZIALNOŚCIĄ	X		
MONTMAY SPÓŁKA Z OGRANICZONĄ ODPOWIEDZIALNOŚCIĄ	X		
"NETIA" SPÓŁKA AKCYJNA			X
ORANGE POLSKA SPÓŁKA AKCYJNA	X	X	X
"P4 SPÓŁKA Z OGRANICZONĄ ODPOWIEDZIALNOŚCIĄ"	X		
POLKOMTEL SPÓŁKA Z OGRANICZONĄ ODPOWIEDZIALNOŚCIĄ	X		
RFC INTERNET SPÓŁKA Z OGRANICZONĄ ODPOWIEDZIALNOŚCIĄ	X		
ŚWIATŁOWÓD INWESTYCJE SPÓŁKA Z OGRANICZONĄ ODPOWIEDZIALNOŚCIĄ		X	
T-MOBILE POLSKA SPÓŁKA AKCYJNA	X		
VECTRA SPÓŁKA AKCYJNA	X		

W tabeli nr 7.4.2 przedstawiono liczbowy i procentowy podział na punkty adresowe w zależności od rodzaju zasięgu na terenie gminy.

Tabela 7.4.2: Podział na rodzaje usług i zasięgów.		
	Liczba adresów	Udział %
Rzeczywisty	643	37,85%
Hurtowy (wyłącznie)	148	8,71%

	<b>Liczba adresów</b>	<b>Udział %</b>
Teoretyczny (wyłącznie)	2	0,12%
Brak zasięgu	906	53,33%
<b>SUMA</b>	<b>1 699</b>	<b>100%</b>

## Zasięgi sieci

W tabeli nr 7.4.3 przedstawiono liczbowo i procentowo liczbę zasięgów oraz liczbę punktów adresowych na terenie gminy w zależności od przepustowości.

<b>Tabela 7.4.3: Liczba zasięgów i adresów w podziale na przepustowość.</b>				
<b>Przepustowość [Mb/s]</b>	<b>Liczba zasięgów</b>	<b>Udział %</b>	<b>Liczba punktów adresowych</b>	<b>Udział %</b>
2	0	0,00%	0	0,00%
10	0	0,00%	0	0,00%
20	0	0,00%	0	0,00%
30	797	13,52%	96	12,11%
40	328	5,56%	36	4,54%
50	361	6,12%	14	1,77%
60	168	2,85%	21	2,65%
70	70	1,19%	19	2,40%
80	20	0,34%	11	1,39%
90	0	0,00%	0	0,00%
100	0	0,00%	0	0,00%
200	0	0,00%	0	0,00%
300	0	0,00%	0	0,00%
400	0	0,00%	0	0,00%
500	0	0,00%	0	0,00%
600	0	0,00%	0	0,00%
700	0	0,00%	0	0,00%
800	0	0,00%	0	0,00%
900	458	7,77%	0	0,00%
1000	2 780	47,15%	139	17,53%
2000	914	15,50%	457	57,63%
3000	0	0,00%	0	0,00%
4000	0	0,00%	0	0,00%
5000	0	0,00%	0	0,00%
6000	0	0,00%	0	0,00%
7000	0	0,00%	0	0,00%
8000	0	0,00%	0	0,00%
9000	0	0,00%	0	0,00%

Przepustowość [Mb/s]	Liczba zasięgów	Udział %	Liczba punktów adresowych	Udział %
10000	0	0,00%	0	0,00%
<b>SUMA</b>	<b>5 896</b>	<b>100%</b>	<b>793</b>	<b>100%</b>

W tabeli nr 7.4.4 przedstawiono liczbę zasięgów w gminie w zależności od rodzaju medium.

<b>Tabela 7.4.4: Liczba zasięgów z podziałem na medium.</b>		
Medium	Liczba zasięgów	Udział %
światłowodowe	4 150	70,39%
kablowe współosiowe miedziane	0	0,00%
kablowe parowe miedziane	1 558	26,42%
radiowe (FWA)	188	3,19%
<b>SUMA</b>	<b>5 896</b>	<b>100%</b>

## Plany inwestycyjne (komercyjne)

W gminie zostało zgłoszonych 979 planowanych inwestycji w punktach adresowych. Zgłoszone plany inwestycyjne przewidują objęcie w kolejnych 3 latach zasięgiem stacjonarnego dostępu do usług szerokopasmowych:

- 69 punktów adresowych znajdujących się już w zasięgu rzeczywistym;
- 123 punkty adresowe znajdujące się już w zasięgu wyłącznie hurtowym;
- 1 punkt adresowy znajdujący się już w zasięgu teoretycznym;
- 979 punktów adresowych znajdujących się w planie inwestycyjnym ze środków publicznych;
- 0 punktów adresowych znajdujących się w więcej niż jednym planie inwestycyjnym ze środków prywatnych;
- 786 punktów adresowych będących białymi plamami (bez zasięgu).

## Plany inwestycyjne realizowane ze środków publicznych

W gminie realizowane są plany inwestycyjne ze środków publicznych obejmujące 898 punktów adresowych. Realizowany jest 1 projekt z KPO i 0 projektów z FERC. Dane pochodzą z systemu SIMBA i odnoszą się do umów o dofinansowanie zawartych do dnia 31 marca 2026.

W tabeli nr 7.4.5 przedstawiono liczbę punktów adresowych na terenie gminy, objętych planami inwestycyjnymi do zrealizowania ze środków publicznych.

<b>Tabela 7.4.5: Liczba punktów adresowych ze zgłoszonymi planami inwestycyjnymi realizowanymi ze środków publicznych.</b>		
Numer projektu	Beneficjent	Liczba PA
KPOD.05.02-IW.06-0318/23	INTERTOR.NET Bożena Wojtczak	898
<b>SUMA</b>		<b>898</b>

## Mapa planów inwestycyjnych

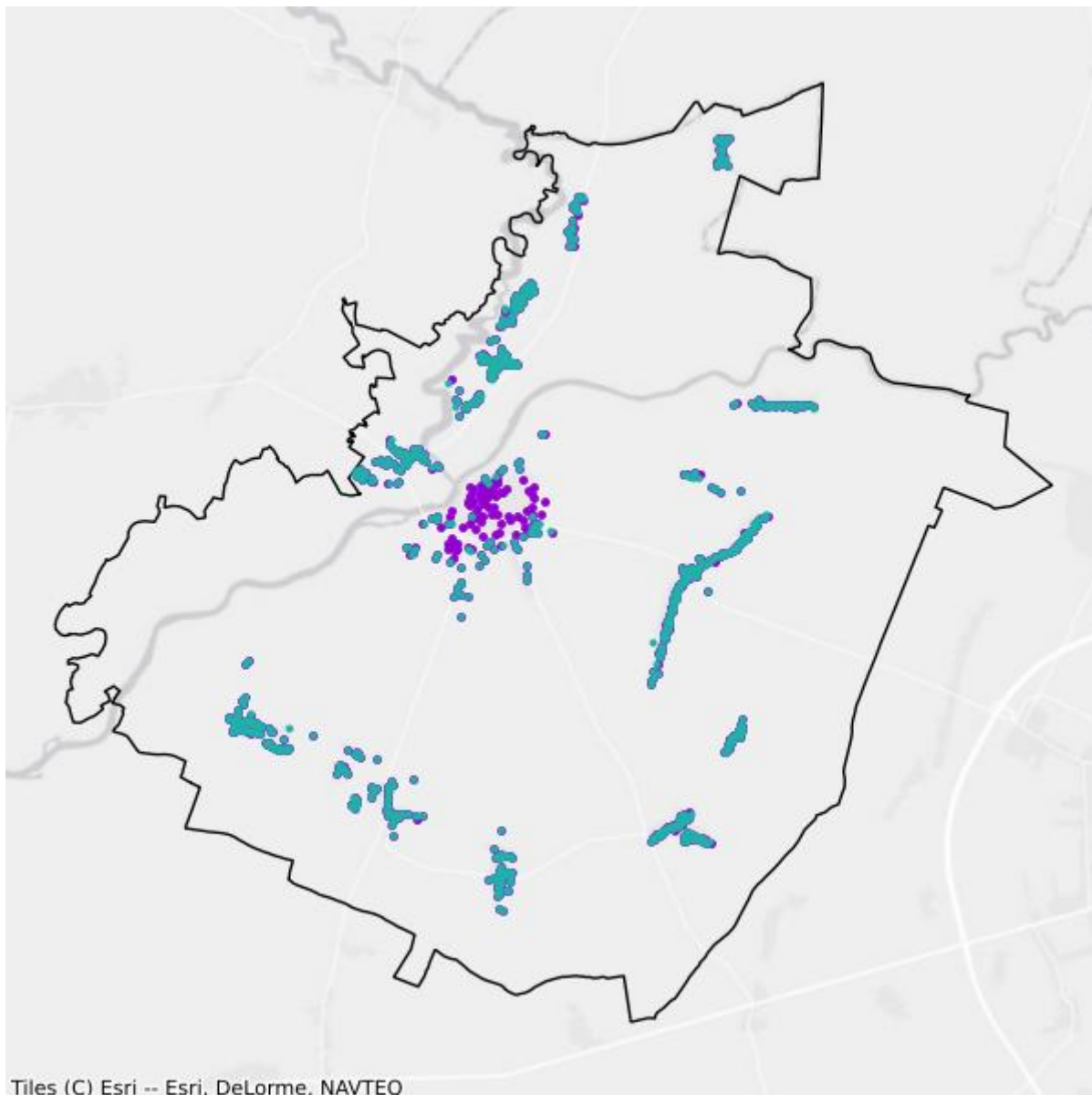

- Plany inwestycyjne realizowane ze środków prywatnych
- Plany inwestycyjne realizowane ze środków publicznych

## Mapa białych plam

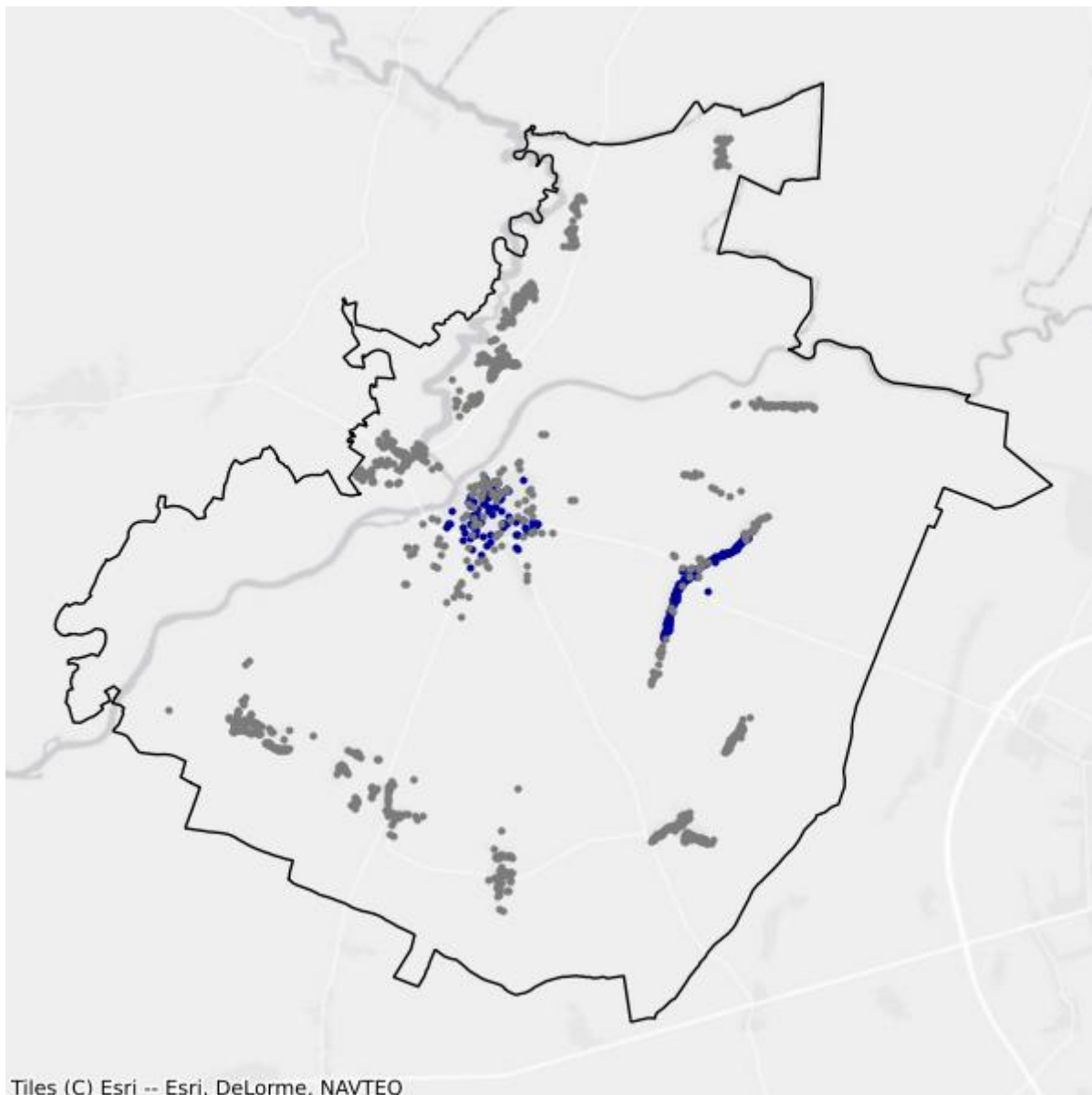

- Białe plamy
- W zasięgu poniżej 100 Mb/s

## 7.5. Gmina Piątnica

TERC: 2007052

### Statystyki ogólne

W gminie jest 3 810 punktów adresowych. Na koniec marca 2026 roku w zasięgu stacjonarnego dostępu do usług szerokopasmowych były 2 763 punkty adresowe. Na wskazanym obszarze były 1 122 białe plamy NGA, w tym 1 047 pozostało bez żadnego zasięgu. Od 1 stycznia 2023 do 31 marca 2026 roku obywatele zgłosili 42 zapotrzebowania na internet i 1 weryfikację danych w systemie internet.gov.pl.

W tabeli nr 7.5.1 przedstawiono przedsiębiorców telekomunikacyjnych działających na terenie gminy i świadczących usługi stacjonarnego dostępu do usług szerokopasmowych.

<b>Tabela 7.5.1: Podmiot w zależności od rodzaju usług.</b>			
<b>Podmiot</b>	<b>Detal</b>	<b>Hurt</b>	<b>Hurt-Detal</b>
ETECH BEATA WAŁKUSKA	X		
EXATEL SPÓŁKA AKCYJNA	X		
INTERTOR.NET BOŻENA WOJTCZAK	X		
KOBA SPÓŁKA Z OGRANICZONĄ ODPOWIEDZIALNOŚCIĄ	X		
MARCIN STĄPÓR STA KOM	X		
MONTMAY SPÓŁKA Z OGRANICZONĄ ODPOWIEDZIALNOŚCIĄ	X	X	
NAUKOWA I AKADEMICKA SIEĆ KOMPUTEROWA - PAŃSTWOWY INSTYTUT BADAWCZY	X		
"NETIA" SPÓŁKA AKCYJNA			X
ORANGE POLSKA SPÓŁKA AKCYJNA		X	X
"P4 SPÓŁKA Z OGRANICZONĄ ODPOWIEDZIALNOŚCIĄ"	X		
PODLASKA SIEĆ INTERNETOWA SPÓŁKA Z OGRANICZONĄ ODPOWIEDZIALNOŚCIĄ		X	
POLKOMTEL SPÓŁKA Z OGRANICZONĄ ODPOWIEDZIALNOŚCIĄ	X		
SAV SPÓŁKA Z OGRANICZONĄ ODPOWIEDZIALNOŚCIĄ	X		
T-MOBILE POLSKA SPÓŁKA AKCYJNA	X		

W tabeli nr 7.5.2 przedstawiono liczbowy i procentowy podział na punkty adresowe w zależności od rodzaju zasięgu na terenie gminy.

**Tabela 7.5.2: Podział na rodzaje usług i zasięgów.**

	<b>Liczba adresów</b>	<b>Udział %</b>
Rzeczywisty	2 408	63,20%
Hurtowy (wyłącznie)	183	4,80%
Teoretyczny (wyłącznie)	172	4,51%
Brak zasięgu	1 047	27,48%
<b>SUMA</b>	<b>3 810</b>	<b>100%</b>

## Zasięgi sieci

W tabeli nr 7.5.3 przedstawiono liczbowo i procentowo liczbę zasięgów oraz liczbę punktów adresowych na terenie gminy w zależności od przepustowości.

**Tabela 7.5.3: Liczba zasięgów i adresów w podziale na przepustowość.**

<b>Przepustowość [Mb/s]</b>	<b>Liczba zasięgów</b>	<b>Udział %</b>	<b>Liczba punktów adresowych</b>	<b>Udział %</b>
2	46	0,65%	0	0,00%
10	8	0,11%	0	0,00%
20	0	0,00%	0	0,00%
30	1 124	15,90%	39	1,41%
40	219	3,10%	21	0,76%
50	323	4,57%	12	0,43%
60	20	0,28%	1	0,04%
70	30	0,42%	1	0,04%
80	11	0,16%	1	0,04%
90	0	0,00%	0	0,00%
100	9	0,13%	0	0,00%
200	76	1,08%	74	2,68%
300	0	0,00%	0	0,00%
400	0	0,00%	0	0,00%
500	0	0,00%	0	0,00%
600	0	0,00%	0	0,00%
700	0	0,00%	0	0,00%
800	0	0,00%	0	0,00%
900	0	0,00%	0	0,00%
1000	4 210	59,57%	1 663	60,19%
2000	2	0,03%	2	0,07%
3000	0	0,00%	0	0,00%
4000	0	0,00%	0	0,00%
5000	0	0,00%	0	0,00%
6000	732	10,36%	704	25,48%

Przepustowość [Mb/s]	Liczba zasięgów	Udział %	Liczba punktów adresowych	Udział %
7000	0	0,00%	0	0,00%
8000	0	0,00%	0	0,00%
9000	0	0,00%	0	0,00%
10000	257	3,64%	245	8,87%
<b>SUMA</b>	<b>7 067</b>	<b>100%</b>	<b>2 763</b>	<b>100%</b>

W tabeli nr 7.5.4 przedstawiono liczbę zasięgów w gminie w zależności od rodzaju medium.

<b>Tabela 7.5.4: Liczba zasięgów z podziałem na medium.</b>		
Medium	Liczba zasięgów	Udział %
światłowodowe	4 330	61,27%
kablowe współosiowe miedziane	0	0,00%
kablowe parowe miedziane	1 591	22,51%
radiowe (FWA)	1 146	16,22%
<b>SUMA</b>	<b>7 067</b>	<b>100%</b>

## Plany inwestycyjne (komercyjne)

W gminie zostało zgłoszonych 641 planowanych inwestycji w punktach adresowych. Zgłoszone plany inwestycyjne przewidują objęcie w kolejnych 3 latach zasięgiem stacjonarnego dostępu do usług szerokopasmowych:

- 468 punktów adresowych znajdujących się już w zasięgu rzeczywistym;
- 42 punkty adresowe znajdujące się już w zasięgu wyłącznie hurtowym;
- 30 punktów adresowych znajdujących się już w zasięgu teoretycznym;
- 641 punktów adresowych znajdujących się w planie inwestycyjnym ze środków publicznych;
- 41 punktów adresowych znajdujących się w więcej niż jednym planie inwestycyjnym ze środków prywatnych;
- 60 punktów adresowych będących białymi plamami (bez zasięgu).

## Plany inwestycyjne realizowane ze środków publicznych

W gminie realizowane są plany inwestycyjne ze środków publicznych obejmujące 393 punkty adresowe. Realizowane są 3 projekty z KPO i 0 projektów z FERC. Dane pochodzą z systemu SIMBA i odnoszą się do umów o dofinansowanie zawartych do dnia 31 marca 2026.

W tabeli nr 7.5.5 przedstawiono liczbę punktów adresowych na terenie gminy, objętych planami inwestycyjnymi do zrealizowania ze środków publicznych.

**Tabela 7.5.5: Liczba punktów adresowych ze zgłoszonymi planami inwestycyjnymi realizowanymi ze środków publicznych.**

Numer projektu	Beneficjent	Liczba PA
KPOD.05.02-IW.06-0005/25	SAV SPÓŁKA Z OGRANICZONĄ ODPOWIEDZIALNOŚCIĄ	158
KPOD.05.02-IW.06-0100/25	INTERTOR.NET Bożena Wojtczak	59
KPOD.05.02-IW.06-0116/25	ORANGE POLSKA SPÓŁKA AKCYJNA	176
<b>SUMA</b>		<b>393</b>

## Mapa planów inwestycyjnych

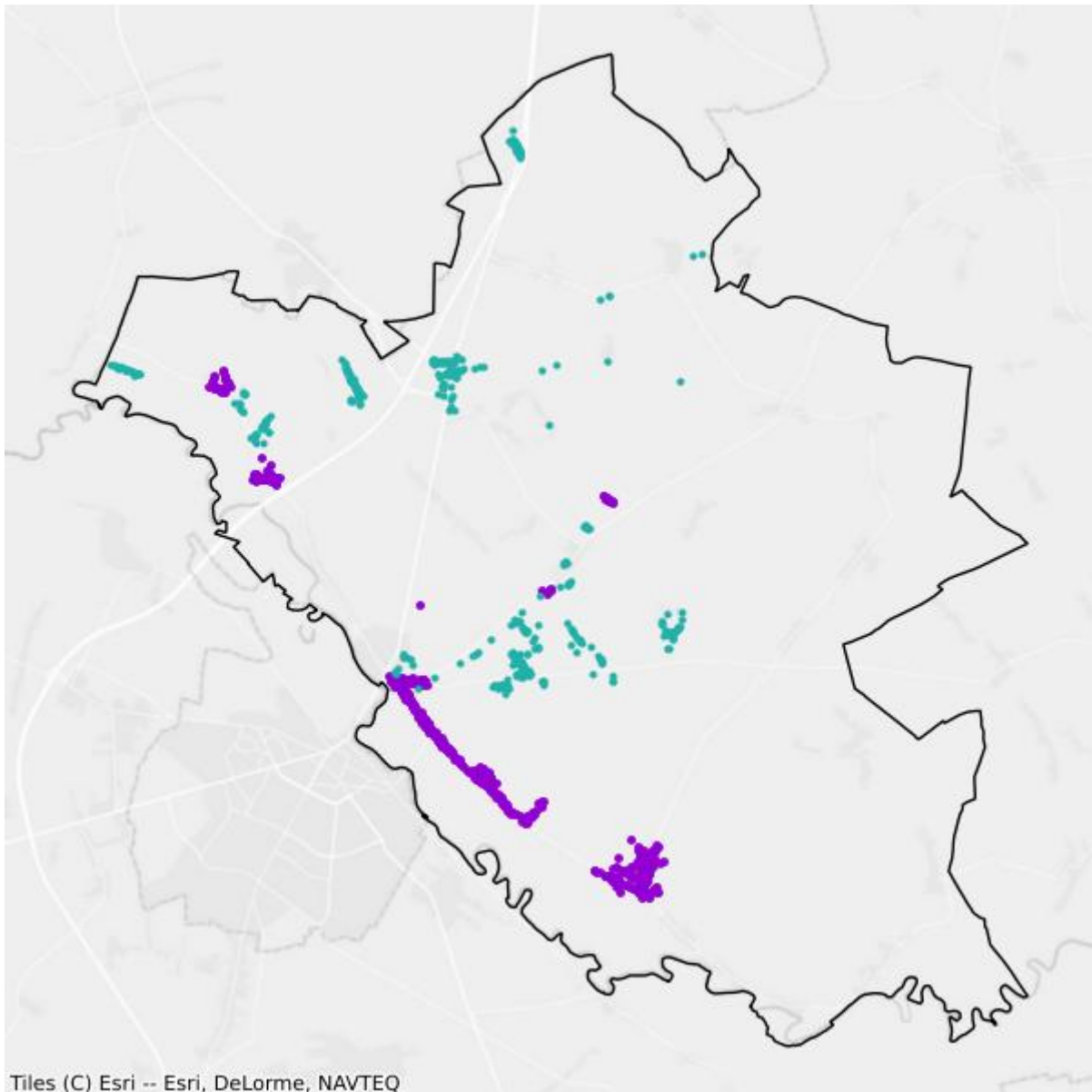

- Plany inwestycyjne realizowane ze środków prywatnych
- Plany inwestycyjne realizowane ze środków publicznych

## Mapa białych plam

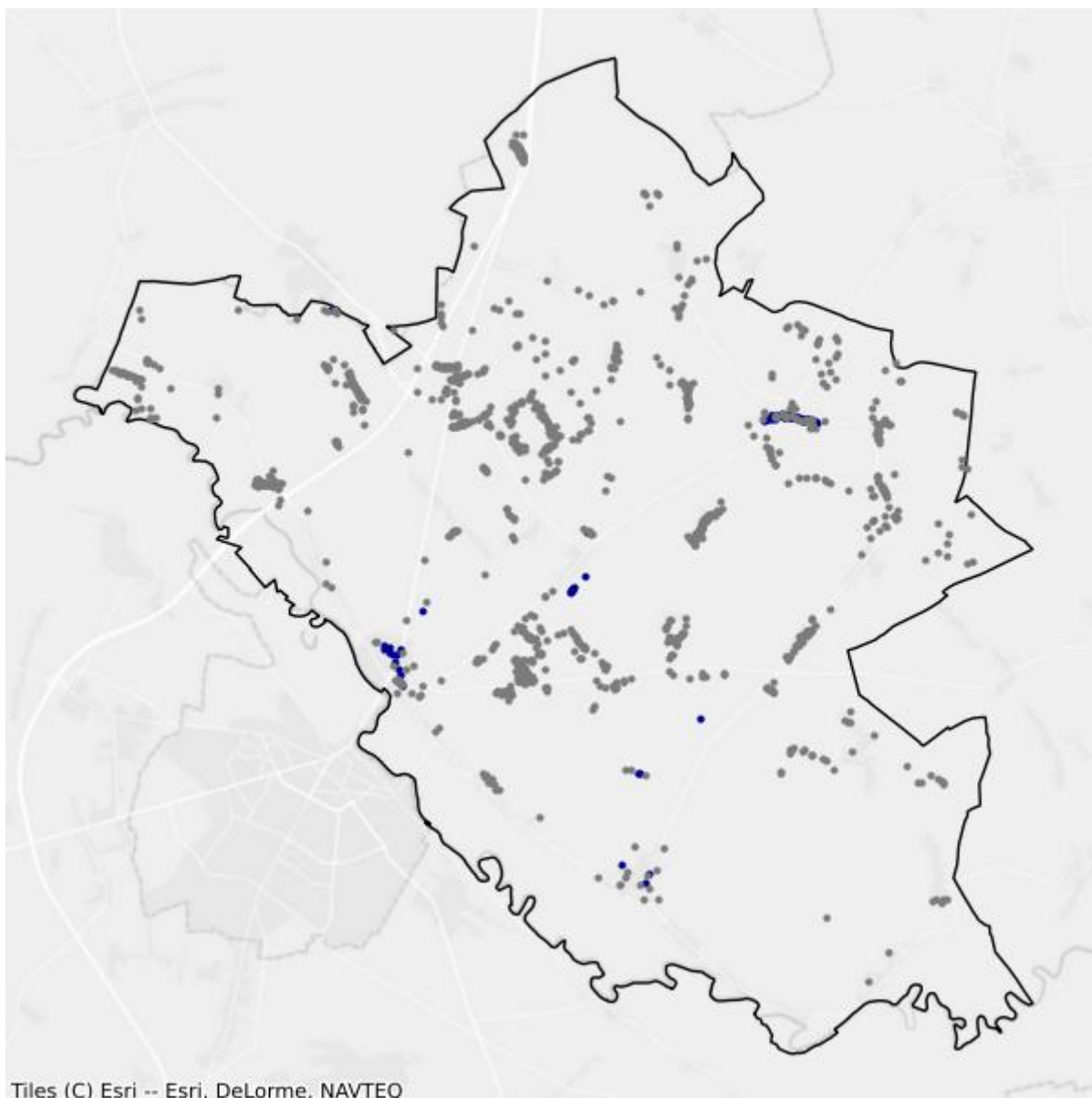

- Białe plamy
- W zasięgu poniżej 100 Mb/s

## 7.6. Gmina Przytuły

TERC: 2007062

### Statystyki ogólne

W gminie są 623 punkty adresowe. Na koniec marca 2026 roku w zasięgu stacjonarnego dostępu do usług szerokopasmowych było 420 punktów adresowych. Na wskazanym obszarze było 206 białych plam NGA, w tym 203 pozostały bez żadnego zasięgu. Od 1 stycznia 2023 do 31 marca 2026 roku obywatele zgłosili 0 zapotrzebowań na internet i 0 weryfikacji danych w systemie internet.gov.pl.

W tabeli nr 7.6.1 przedstawiono przedsiębiorców telekomunikacyjnych działających na terenie gminy i świadczących usługi stacjonarnego dostępu do usług szerokopasmowych.

Tabela 7.6.1: Podmiot w zależności od rodzaju usług.			
Podmiot	Detal	Hurt	Hurt-Detal
EXATEL SPÓŁKA AKCYJNA	X		
HIRSZTRITT ALEKSANDER GRZEGORZ "FAN-TEX"	X		
KOBA SPÓŁKA Z OGRANICZONĄ ODPOWIEDZIALNOŚCIĄ	X		
NAUKOWA I AKADEMICKA SIEĆ KOMPUTEROWA - PAŃSTWOWY INSTYTUT BADAWCZY	X		
"P4 SPÓŁKA Z OGRANICZONĄ ODPOWIEDZIALNOŚCIĄ"	X		
PODLASKA SIEĆ INTERNETOWA SPÓŁKA Z OGRANICZONĄ ODPOWIEDZIALNOŚCIĄ		X	

W tabeli nr 7.6.2 przedstawiono liczbowy i procentowy podział na punkty adresowe w zależności od rodzaju zasięgu na terenie gminy.

Tabela 7.6.2: Podział na rodzaje usług i zasięgów.		
	Liczba adresów	Udział %
Rzeczywisty	393	63,08%
Hurtowy (wyłącznie)	0	0,00%
Teoretyczny (wyłącznie)	27	4,33%
Brak zasięgu	203	32,58%
<b>SUMA</b>	<b>623</b>	<b>100%</b>

## Zasięgi sieci

W tabeli nr 7.6.3 przedstawiono liczbowo i procentowo liczbę zasięgów oraz liczbę punktów adresowych na terenie gminy w zależności od przepustowości.

<b>Tabela 7.6.3: Liczba zasięgów i adresów w podziale na przepustowość.</b>				
<b>Przepustowość [Mb/s]</b>	<b>Liczba zasięgów</b>	<b>Udział %</b>	<b>Liczba punktów adresowych</b>	<b>Udział %</b>
2	0	0,00%	0	0,00%
10	0	0,00%	0	0,00%
20	0	0,00%	0	0,00%
30	0	0,00%	0	0,00%
40	0	0,00%	0	0,00%
50	28	3,37%	3	0,71%
60	1	0,12%	0	0,00%
70	0	0,00%	0	0,00%
80	0	0,00%	0	0,00%
90	0	0,00%	0	0,00%
100	4	0,48%	0	0,00%
200	0	0,00%	0	0,00%
300	0	0,00%	0	0,00%
400	0	0,00%	0	0,00%
500	0	0,00%	0	0,00%
600	0	0,00%	0	0,00%
700	0	0,00%	0	0,00%
800	0	0,00%	0	0,00%
900	0	0,00%	0	0,00%
1000	797	96,02%	417	99,29%
2000	0	0,00%	0	0,00%
3000	0	0,00%	0	0,00%
4000	0	0,00%	0	0,00%
5000	0	0,00%	0	0,00%
6000	0	0,00%	0	0,00%
7000	0	0,00%	0	0,00%
8000	0	0,00%	0	0,00%
9000	0	0,00%	0	0,00%
10000	0	0,00%	0	0,00%
<b>SUMA</b>	<b>830</b>	<b>100%</b>	<b>420</b>	<b>100%</b>

W tabeli nr 7.6.4 przedstawiono liczbę zasięgów w gminie w zależności od rodzaju medium.

**Tabela 7.6.4: Liczba zasięgów z podziałem na medium.**

Medium	Liczba zasięgów	Udział %
światłowodowe	801	96,51%
kablowe współosiowe miedziane	0	0,00%
kablowe parowe miedziane	0	0,00%
radiowe (FWA)	29	3,49%
<b>SUMA</b>	<b>830</b>	<b>100%</b>

## Plany inwestycyjne (komercyjne)

W gminie zostały zgłoszone 4 planowane inwestycje w punktach adresowych. Zgłoszone plany inwestycyjne przewidują objęcie w kolejnych 3 latach zasięgiem stacjonarnego dostępu do usług szerokopasmowych:

- 2 punkty adresowe znajdujące się już w zasięgu rzeczywistym;
- 0 punktów adresowych znajdujących się już w zasięgu wyłącznie hurtowym;
- 2 punkty adresowe znajdujące się już w zasięgu teoretycznym;
- 4 punkty adresowe znajdujące się w planie inwestycyjnym ze środków publicznych;
- 0 punktów adresowych znajdujących się w więcej niż jednym planie inwestycyjnym ze środków prywatnych;
- 0 punktów adresowych będących białymi plamami (bez zasięgu).

## Plany inwestycyjne realizowane ze środków publicznych

W gminie realizowane są plany inwestycyjne ze środków publicznych obejmujące 189 punktów adresowych. Realizowany jest 1 projekt z KPO i 0 projektów z FER. Dane pochodzą z systemu SIMBA i odnoszą się do umów o dofinansowanie zawartych do dnia 31 marca 2026.

W tabeli nr 7.6.5 przedstawiono liczbę punktów adresowych na terenie gminy, objętych planami inwestycyjnymi do zrealizowania ze środków publicznych.

**Tabela 7.6.5: Liczba punktów adresowych ze zgłoszonymi planami inwestycyjnymi realizowanymi ze środków publicznych.**

Numer projektu	Beneficjent	Liczba PA
KPOD.05.02-IW. 06-0353/23	BIT4COM SPÓŁKA Z OGRANICZONĄ ODPOWIEDZIALNOŚCIĄ	189
<b>SUMA</b>		<b>189</b>

## Mapa planów inwestycyjnych

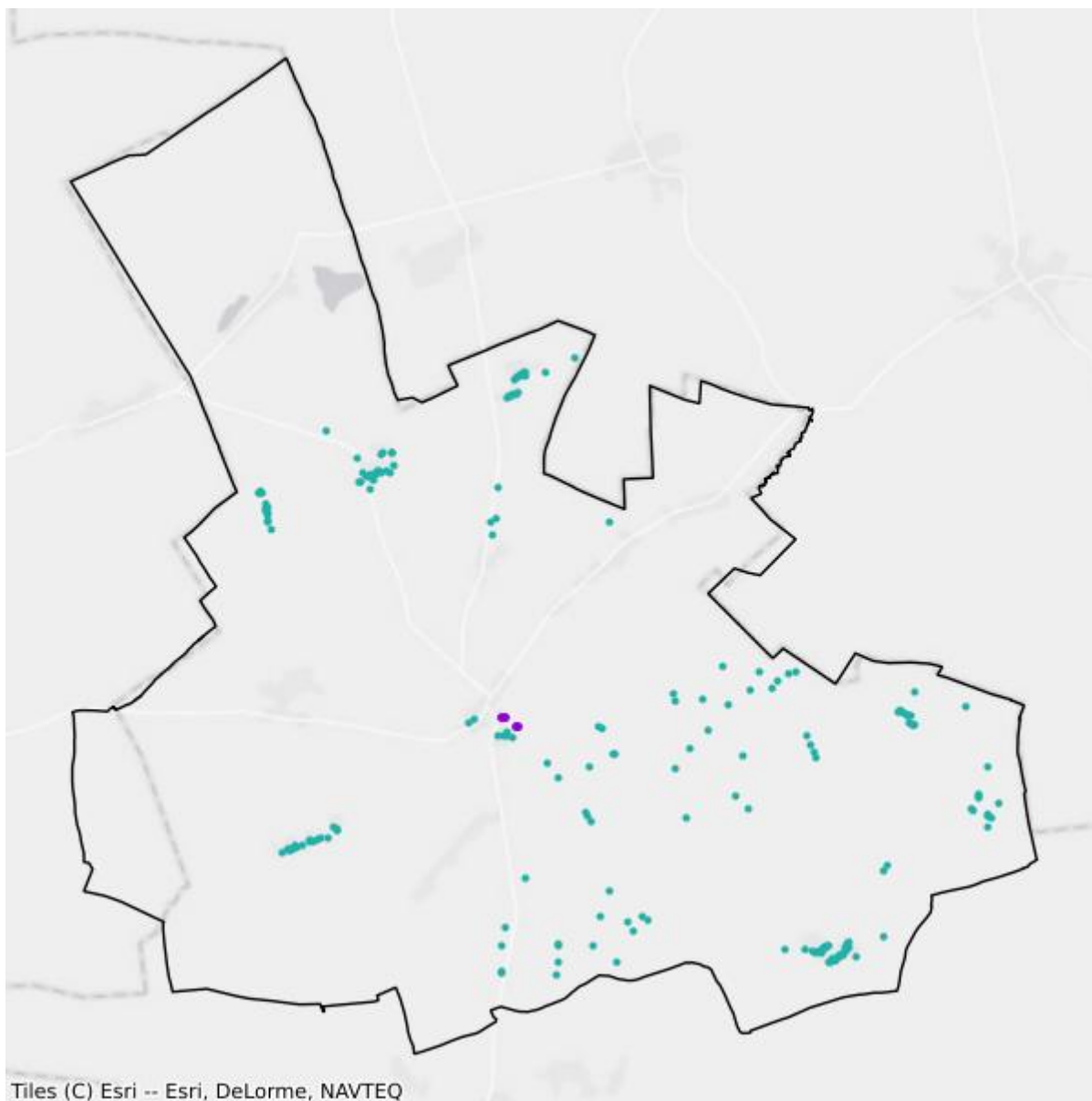

- Plany inwestycyjne realizowane ze środków prywatnych
- Plany inwestycyjne realizowane ze środków publicznych

## Mapa białych plam

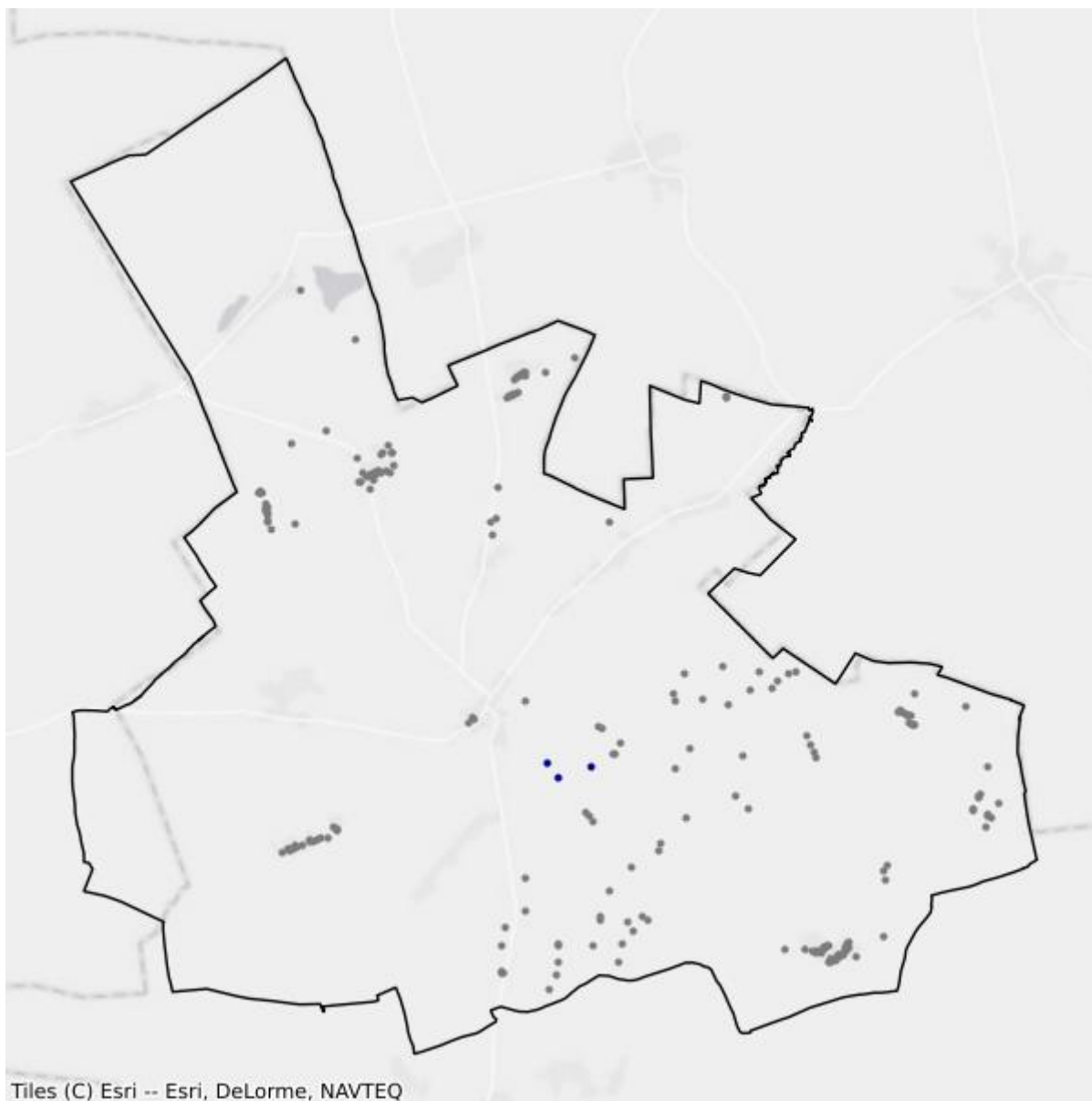

- Białe plamy
- W zasięgu poniżej 100 Mb/s

## 7.7. Gmina Śniadowo

TERC: 2007072

### Statystyki ogólne

W gminie są 1 853 punkty adresowe. Na koniec marca 2026 roku w zasięgu stacjonarnego dostępu do usług szerokopasmowych było 1 451 punktów adresowych. Na wskazanym obszarze było 455 białych plam NGA, w tym 402 pozostały bez żadnego zasięgu. Od 1 stycznia 2023 do 31 marca 2026 roku obywatele zgłosili 21 zapotrzebowań na internet i 1 weryfikację danych w systemie internet.gov.pl.

W tabeli nr 7.7.1 przedstawiono przedsiębiorców telekomunikacyjnych działających na terenie gminy i świadczących usługi stacjonarnego dostępu do usług szerokopasmowych.

Tabela 7.7.1: Podmiot w zależności od rodzaju usług.			
Podmiot	Detal	Hurt	Hurt-Detal
EXATEL SPÓŁKA AKCYJNA	X		
INTER-NETTJACEK DĄBKOWSKI	X	X	X
KOBA SPÓŁKA Z OGRANICZONĄ ODPOWIEDZIALNOŚCIĄ	X		
MONTMAY SPÓŁKA Z OGRANICZONĄ ODPOWIEDZIALNOŚCIĄ	X		
NAUKOWA I AKADEMICKA SIEĆ KOMPUTEROWA - PAŃSTWOWY INSTYTUT BADAWCZY	X		
"NETIA" SPÓŁKA AKCYJNA			X
ORANGE POLSKA SPÓŁKA AKCYJNA		X	X
"P4 SPÓŁKA Z OGRANICZONĄ ODPOWIEDZIALNOŚCIĄ"	X		
PODLASKA SIEĆ INTERNETOWA SPÓŁKA Z OGRANICZONĄ ODPOWIEDZIALNOŚCIĄ		X	
POLKOMTEL SPÓŁKA Z OGRANICZONĄ ODPOWIEDZIALNOŚCIĄ	X		

W tabeli nr 7.7.2 przedstawiono liczbowy i procentowy podział na punkty adresowe w zależności od rodzaju zasięgu na terenie gminy.

Tabela 7.7.2: Podział na rodzaje usług i zasięgów.		
	Liczba adresów	Udział %
Rzeczywisty	885	47,76%
Hurtowy (wyłącznie)	34	1,83%
Teoretyczny (wyłącznie)	532	28,71%

	<b>Liczba adresów</b>	<b>Udział %</b>
Brak zasięgu	402	21,69%
<b>SUMA</b>	<b>1 853</b>	<b>100%</b>

## Zasięgi sieci

W tabeli nr 7.7.3 przedstawiono liczbowo i procentowo liczbę zasięgów oraz liczbę punktów adresowych na terenie gminy w zależności od przepustowości.

<b>Tabela 7.7.3: Liczba zasięgów i adresów w podziale na przepustowość.</b>					
<b>Przepustowość [Mb/s]</b>	<b>Liczba zasięgów</b>	<b>Udział %</b>	<b>Liczba punktów adresowych</b>	<b>Udział %</b>	
2	0	0,00%	0	0,00%	
10	0	0,00%	0	0,00%	
20	0	0,00%	0	0,00%	
30	245	6,53%	1	0,07%	
40	206	5,49%	9	0,62%	
50	468	12,48%	19	1,31%	
60	256	6,82%	19	1,31%	
70	136	3,63%	2	0,14%	
80	23	0,61%	3	0,21%	
90	0	0,00%	0	0,00%	
100	817	21,78%	674	46,45%	
200	0	0,00%	0	0,00%	
300	0	0,00%	0	0,00%	
400	0	0,00%	0	0,00%	
500	0	0,00%	0	0,00%	
600	0	0,00%	0	0,00%	
700	0	0,00%	0	0,00%	
800	0	0,00%	0	0,00%	
900	0	0,00%	0	0,00%	
1000	1 193	31,80%	338	23,29%	
2000	0	0,00%	0	0,00%	
3000	0	0,00%	0	0,00%	
4000	0	0,00%	0	0,00%	
5000	0	0,00%	0	0,00%	
6000	0	0,00%	0	0,00%	
7000	0	0,00%	0	0,00%	
8000	0	0,00%	0	0,00%	
9000	0	0,00%	0	0,00%	

Przepustowość [Mb/s]	Liczba zasięgów	Udział %	Liczba punktów adresowych	Udział %
10000	407	10,85%	386	26,60%
<b>SUMA</b>	<b>3 751</b>	<b>100%</b>	<b>1 451</b>	<b>100%</b>

W tabeli nr 7.7.4 przedstawiono liczbę zasięgów w gminie w zależności od rodzaju medium.

<b>Tabela 7.7.4: Liczba zasięgów z podziałem na medium.</b>		
Medium	Liczba zasięgów	Udział %
światłowodowe	1 538	41,00%
kablowe współosiowe miedziane	0	0,00%
kablowe parowe miedziane	1 036	27,62%
radiowe (FWA)	1 177	31,38%
<b>SUMA</b>	<b>3 751</b>	<b>100%</b>

## Plany inwestycyjne (komercyjne)

W gminie zostało zgłoszonych 1 537 planowanych inwestycji w punktach adresowych. Zgłoszone plany inwestycyjne przewidują objęcie w kolejnych 3 latach zasięgiem stacjonarnego dostępu do usług szerokopasmowych:

- 655 punktów adresowych znajdujących się już w zasięgu rzeczywistym;
- 26 punktów adresowych znajdujących się już w zasięgu wyłącznie hurtowym;
- 489 punktów adresowych znajdujących się już w zasięgu teoretycznym;
- 1 537 punktów adresowych znajdujących się w planie inwestycyjnym ze środków publicznych;
- 30 punktów adresowych znajdujących się w więcej niż jednym planie inwestycyjnym ze środków prywatnych;
- 337 punktów adresowych będących białymi plamami (bez zasięgu).

## Plany inwestycyjne realizowane ze środków publicznych

W gminie realizowane są plany inwestycyjne ze środków publicznych obejmujące 1 454 punkty adresowe. Realizowany jest 1 projekt z KPO i 0 projektów z FERC. Dane pochodzą z systemu SIMBA i odnoszą się do umów o dofinansowanie zawartych do dnia 31 marca 2026.

W tabeli nr 7.7.5 przedstawiono liczbę punktów adresowych na terenie gminy, objętych planami inwestycyjnymi do zrealizowania ze środków publicznych.

<b>Tabela 7.7.5: Liczba punktów adresowych ze zgłoszonymi planami inwestycyjnymi realizowanymi ze środków publicznych.</b>		
Numer projektu	Beneficjent	Liczba PA
KPOD.05.02-IW.06-0318/23	INTERTOR.NET Bożena Wojtczak	1 454
<b>SUMA</b>		<b>1 454</b>

## Mapa planów inwestycyjnych

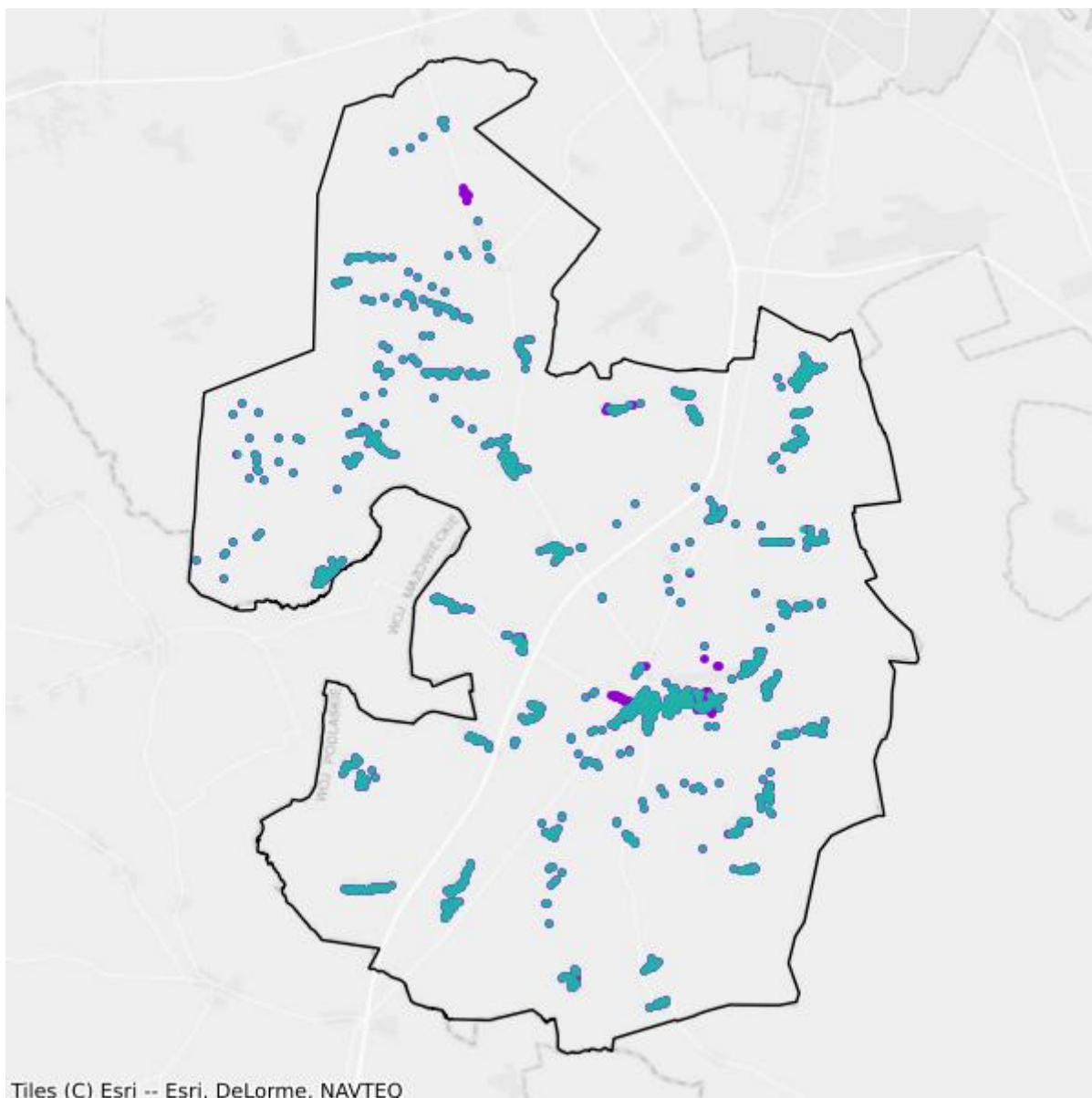

- Plany inwestycyjne realizowane ze środków prywatnych
- Plany inwestycyjne realizowane ze środków publicznych

## Mapa białych plam

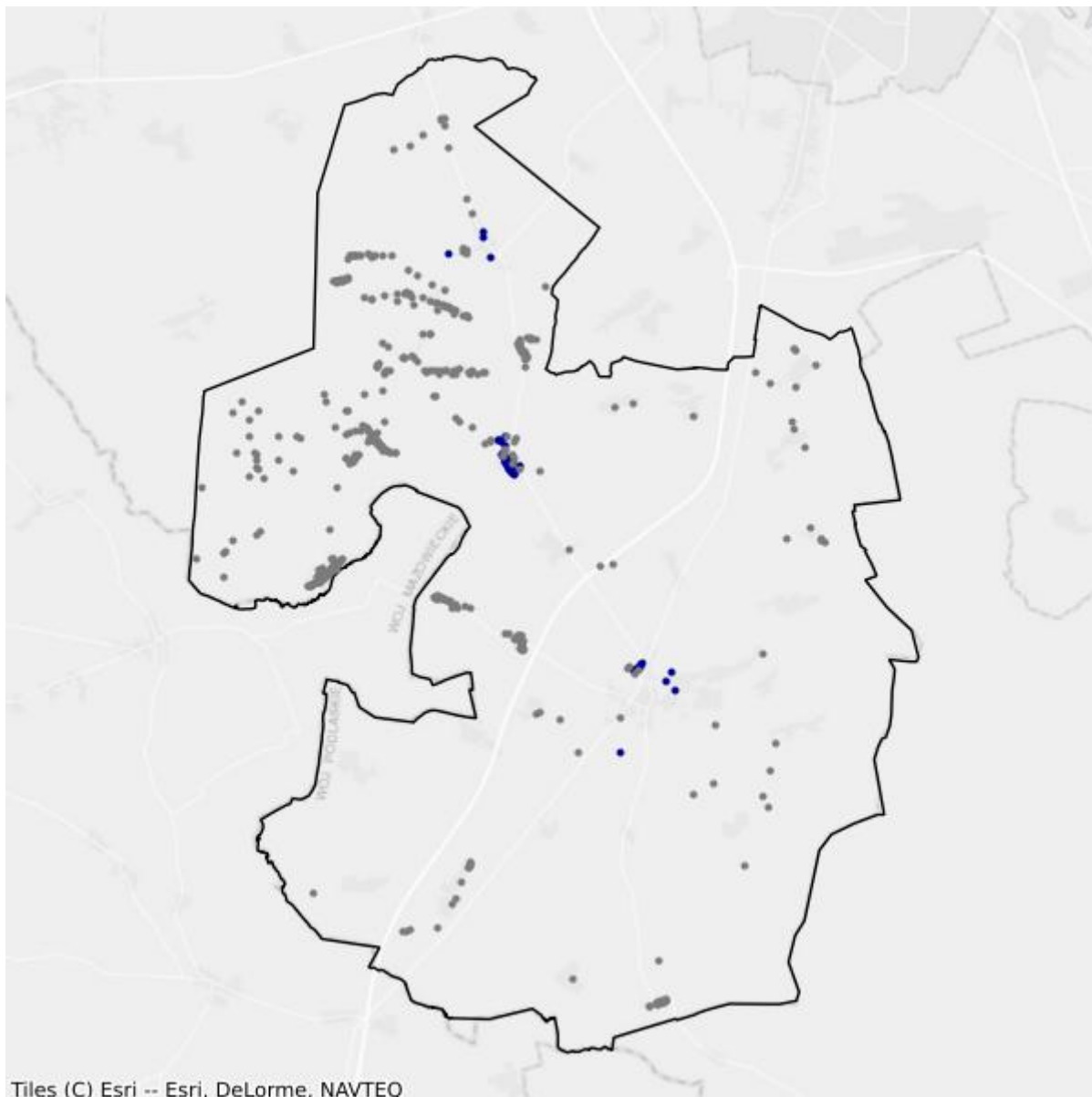

- Białe plamy
- W zasięgu poniżej 100 Mb/s

## 7.8. Gmina Wizna

TERC: 2007082

### Statystyki ogólne

W gminie jest 1 436 punktów adresowych. Na koniec marca 2026 roku w zasięgu stacjonarnego dostępu do usług szerokopasmowych były 884 punkty adresowe. Na wskazanym obszarze były 622 białe plamy NGA, w tym 552 pozostały bez żadnego zasięgu. Od 1 stycznia 2023 do 31 marca 2026 roku obywatele zgłosili 15 zapotrzebowań na internet i 0 weryfikacji danych w systemie internet.gov.pl.

W tabeli nr 7.8.1 przedstawiono przedsiębiorców telekomunikacyjnych działających na terenie gminy i świadczących usługi stacjonarnego dostępu do usług szerokopasmowych.

<b>Tabela 7.8.1: Podmiot w zależności od rodzaju usług.</b>			
<b>Podmiot</b>	<b>Detal</b>	<b>Hurt</b>	<b>Hurt-Detal</b>
EXATEL SPÓŁKA AKCYJNA	X		
INTERTOR.NET BOŻENA WOJTCZAK	X		
KOBA SPÓŁKA Z OGRANICZONĄ ODPOWIEDZIALNOŚCIĄ	X		
LANDTECH SPÓŁKA Z OGRANICZONĄ ODPOWIEDZIALNOŚCIĄ	X		
MARCIN STĄPÓR STA KOM	X		
NAUKOWA I AKADEMICKA SIEĆ KOMPUTEROWA - PAŃSTWOWY INSTYTUT BADAWCZY	X		
"NETIA" SPÓŁKA AKCYJNA			X
ORANGE POLSKA SPÓŁKA AKCYJNA		X	X
"P4 SPÓŁKA Z OGRANICZONĄ ODPOWIEDZIALNOŚCIĄ"	X		
PODLASKA SIEĆ INTERNETOWA SPÓŁKA Z OGRANICZONĄ ODPOWIEDZIALNOŚCIĄ		X	
POLKOMTEL SPÓŁKA Z OGRANICZONĄ ODPOWIEDZIALNOŚCIĄ	X		

W tabeli nr 7.8.2 przedstawiono liczbowy i procentowy podział na punkty adresowe w zależności od rodzaju zasięgu na terenie gminy.

<b>Tabela 7.8.2: Podział na rodzaje usług i zasięgów.</b>		
	<b>Liczba adresów</b>	<b>Udział %</b>
Rzeczywisty	834	58,08%
Hurtowy (wyłącznie)	23	1,60%

	<b>Liczba adresów</b>	<b>Udział %</b>
Teoretyczny (wyłącznie)	27	1,88%
Brak zasięgu	552	38,44%
<b>SUMA</b>	<b>1 436</b>	<b>100%</b>

## Zasięgi sieci

W tabeli nr 7.8.3 przedstawiono liczbowo i procentowo liczbę zasięgów oraz liczbę punktów adresowych na terenie gminy w zależności od przepustowości.

<b>Tabela 7.8.3: Liczba zasięgów i adresów w podziale na przepustowość.</b>				
<b>Przepustowość [Mb/s]</b>	<b>Liczba zasięgów</b>	<b>Udział %</b>	<b>Liczba punktów adresowych</b>	<b>Udział %</b>
2	0	0,00%	0	0,00%
10	0	0,00%	0	0,00%
20	0	0,00%	0	0,00%
30	409	11,66%	6	0,68%
40	184	5,25%	4	0,45%
50	732	20,87%	53	6,00%
60	183	5,22%	3	0,34%
70	135	3,85%	4	0,45%
80	4	0,11%	0	0,00%
90	0	0,00%	0	0,00%
100	3	0,09%	0	0,00%
200	0	0,00%	0	0,00%
300	0	0,00%	0	0,00%
400	0	0,00%	0	0,00%
500	0	0,00%	0	0,00%
600	0	0,00%	0	0,00%
700	0	0,00%	0	0,00%
800	0	0,00%	0	0,00%
900	0	0,00%	0	0,00%
1000	1 353	38,57%	309	34,95%
2000	0	0,00%	0	0,00%
3000	0	0,00%	0	0,00%
4000	0	0,00%	0	0,00%
5000	0	0,00%	0	0,00%
6000	505	14,40%	505	57,13%
7000	0	0,00%	0	0,00%
8000	0	0,00%	0	0,00%
9000	0	0,00%	0	0,00%

Przepustowość [Mb/s]	Liczba zasięgów	Udział %	Liczba punktów adresowych	Udział %
10000	0	0,00%	0	0,00%
<b>SUMA</b>	<b>3 508</b>	<b>100%</b>	<b>884</b>	<b>100%</b>

W tabeli nr 7.8.4 przedstawiono liczbę zasięgów w gminie w zależności od rodzaju medium.

<b>Tabela 7.8.4: Liczba zasięgów z podziałem na medium.</b>		
Medium	Liczba zasięgów	Udział %
światłowodowe	1 861	53,05%
kablowe współosiowe miedziane	0	0,00%
kablowe parowe miedziane	1 110	31,64%
radiowe (FWA)	537	15,31%
<b>SUMA</b>	<b>3 508</b>	<b>100%</b>

## Plany inwestycyjne (komercyjne)

W gminie zostało zgłoszonych 87 planowanych inwestycji w punktach adresowych. Zgłoszone plany inwestycyjne przewidują objęcie w kolejnych 3 latach zasięgiem stacjonarnego dostępu do usług szerokopasmowych:

- 1 punkt adresowy znajdujący się już w zasięgu rzeczywistym;
- 1 punkt adresowy znajdujący się już w zasięgu wyłącznie hurtowym;
- 7 punktów adresowych znajdujących się już w zasięgu teoretycznym;
- 87 punktów adresowych znajdujących się w planie inwestycyjnym ze środków publicznych;
- 0 punktów adresowych znajdujących się w więcej niż jednym planie inwestycyjnym ze środków prywatnych;
- 78 punktów adresowych będących białymi plamami (bez zasięgu).

## Plany inwestycyjne realizowane ze środków publicznych

W gminie realizowane są plany inwestycyjne ze środków publicznych obejmujące 127 punktów adresowych. Realizowany jest 1 projekt z KPO i 0 projektów z FERC. Dane pochodzą z systemu SIMBA i odnoszą się do umów o dofinansowanie zawartych do dnia 31 marca 2026.

W tabeli nr 7.8.5 przedstawiono liczbę punktów adresowych na terenie gminy, objętych planami inwestycyjnymi do zrealizowania ze środków publicznych.

**Tabela 7.8.5: Liczba punktów adresowych ze zgłoszonymi planami inwestycyjnymi realizowanymi ze środków publicznych.**

Numer projektu	Beneficjent	Liczba PA
KPOD.05.02-IW. 06-0210/25	BIT4COM SPÓŁKA Z OGRANICZONĄ ODPOWIEDZIALNOŚCIĄ	127
<b>SUMA</b>		<b>127</b>

## Mapa planów inwestycyjnych

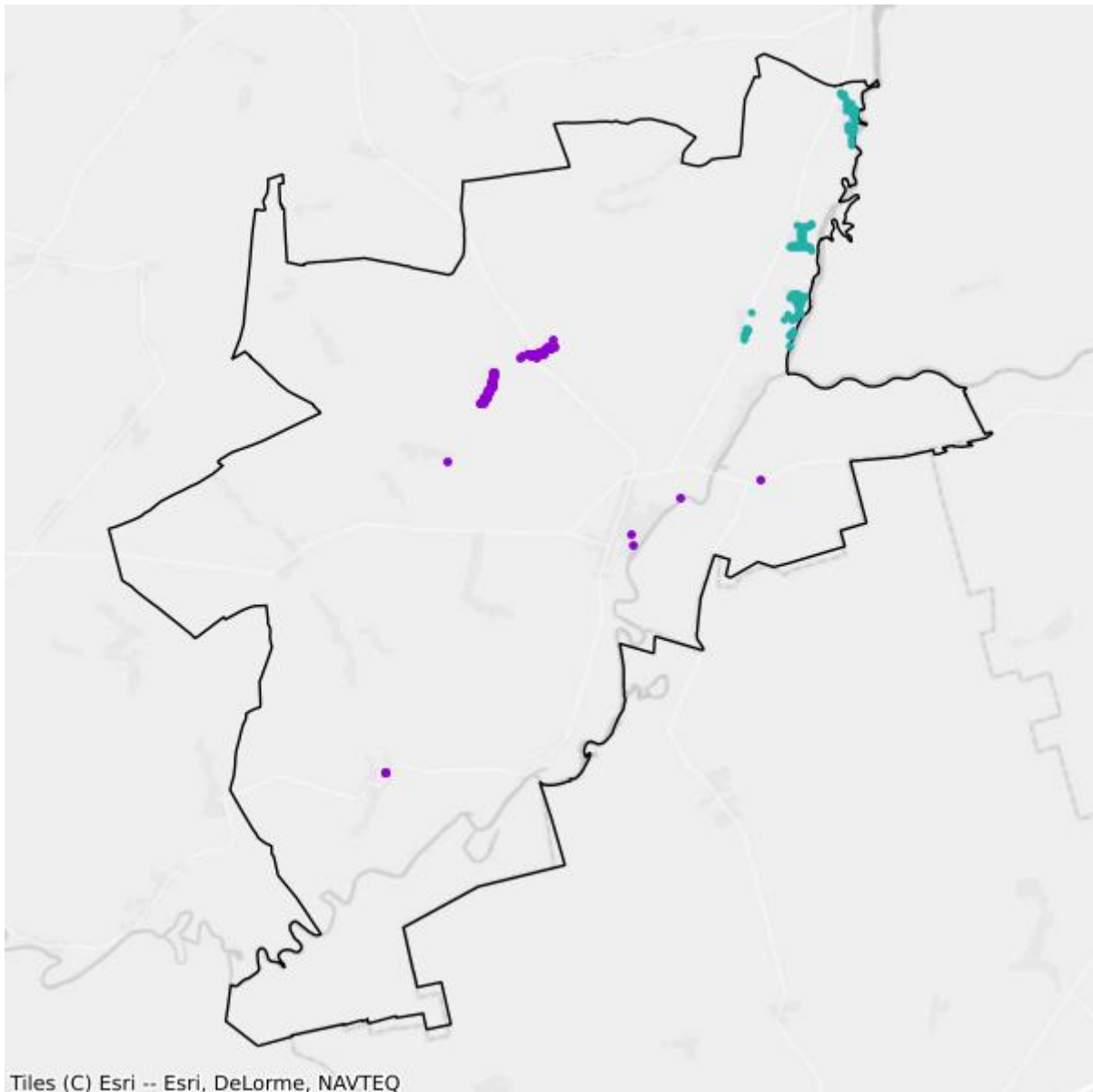

- Plany inwestycyjne realizowane ze środków prywatnych
- Plany inwestycyjne realizowane ze środków publicznych

## Mapa białych plam

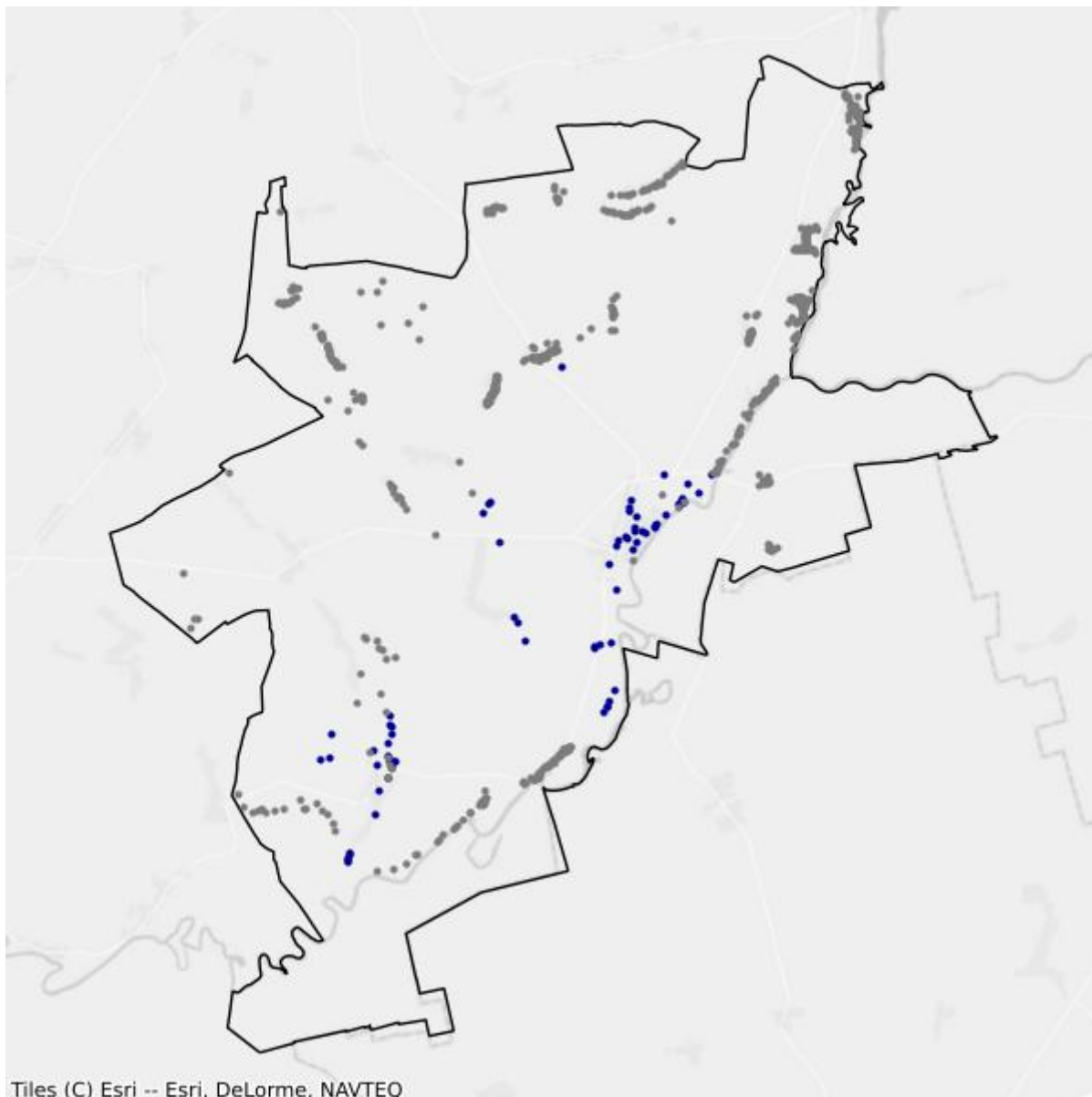

- Białe plamy
- W zasięgu poniżej 100 Mb/s

## 7.9. Gmina Zbójna

TERC: 2007092

### Statystyki ogólne

W gminie jest 1 501 punktów adresowych. Na koniec marca 2026 roku w zasięgu stacjonarnego dostępu do usług szerokopasmowych było 385 punktów adresowych. Na wskazanym obszarze było 1 289 białych plam NGA, w tym 1 116 pozostało bez żadnego zasięgu. Od 1 stycznia 2023 do 31 marca 2026 roku obywatele zgłosili 28 zapotrzebowań na internet i 1 weryfikację danych w systemie internet.gov.pl.

W tabeli nr 7.9.1 przedstawiono przedsiębiorców telekomunikacyjnych działających na terenie gminy i świadczących usługi stacjonarnego dostępu do usług szerokopasmowych.

Tabela 7.9.1: Podmiot w zależności od rodzaju usług.			
Podmiot	Detal	Hurt	Hurt-Detal
EXATEL SPÓŁKA AKCYJNA	X		
INTERTOR.NET BOŻENA WOJTCZAK	X		
KOBA SPÓŁKA Z OGRANICZONĄ ODPOWIEDZIALNOŚCIĄ	X		
NAUKOWA I AKADEMICKA SIEĆ KOMPUTEROWA - PAŃSTWOWY INSTYTUT BADAWCZY	X		
"NETIA" SPÓŁKA AKCYJNA			X
ORANGE POLSKA SPÓŁKA AKCYJNA		X	X
"P4 SPÓŁKA Z OGRANICZONĄ ODPOWIEDZIALNOŚCIĄ"	X		
PODLASKA SIEĆ INTERNETOWA SPÓŁKA Z OGRANICZONĄ ODPOWIEDZIALNOŚCIĄ		X	
POLKOMTEL SPÓŁKA Z OGRANICZONĄ ODPOWIEDZIALNOŚCIĄ	X		
SAV SPÓŁKA Z OGRANICZONĄ ODPOWIEDZIALNOŚCIĄ	X		

W tabeli nr 7.9.2 przedstawiono liczbowy i procentowy podział na punkty adresowe w zależności od rodzaju zasięgu na terenie gminy.

Tabela 7.9.2: Podział na rodzaje usług i zasięgów.		
	Liczba adresów	Udział %
Rzeczywisty	306	20,39%
Hurtowy (wyłącznie)	75	5,00%
Teoretyczny (wyłącznie)	4	0,27%

	<b>Liczba adresów</b>	<b>Udział %</b>
Brak zasięgu	1 116	74,35%
<b>SUMA</b>	<b>1 501</b>	<b>100%</b>

## Zasięgi sieci

W tabeli nr 7.9.3 przedstawiono liczbowo i procentowo liczbę zasięgów oraz liczbę punktów adresowych na terenie gminy w zależności od przepustowości.

<b>Tabela 7.9.3: Liczba zasięgów i adresów w podziale na przepustowość.</b>					
<b>Przepustowość [Mb/s]</b>	<b>Liczba zasięgów</b>	<b>Udział %</b>	<b>Liczba punktów adresowych</b>	<b>Udział %</b>	
2	0	0,00%	0	0,00%	
10	0	0,00%	0	0,00%	
20	0	0,00%	0	0,00%	
30	290	27,18%	59	15,32%	
40	128	12,00%	19	4,94%	
50	141	13,21%	40	10,39%	
60	112	10,50%	18	4,68%	
70	114	10,68%	22	5,71%	
80	43	4,03%	15	3,90%	
90	0	0,00%	0	0,00%	
100	3	0,28%	0	0,00%	
200	0	0,00%	0	0,00%	
300	0	0,00%	0	0,00%	
400	0	0,00%	0	0,00%	
500	0	0,00%	0	0,00%	
600	0	0,00%	0	0,00%	
700	0	0,00%	0	0,00%	
800	0	0,00%	0	0,00%	
900	0	0,00%	0	0,00%	
1000	228	21,37%	204	52,99%	
2000	0	0,00%	0	0,00%	
3000	0	0,00%	0	0,00%	
4000	0	0,00%	0	0,00%	
5000	0	0,00%	0	0,00%	
6000	8	0,75%	8	2,08%	
7000	0	0,00%	0	0,00%	
8000	0	0,00%	0	0,00%	
9000	0	0,00%	0	0,00%	

Przepustowość [Mb/s]	Liczba zasięgów	Udział %	Liczba punktów adresowych	Udział %
10000	0	0,00%	0	0,00%
<b>SUMA</b>	<b>1 067</b>	<b>100%</b>	<b>385</b>	<b>100%</b>

W tabeli nr 7.9.4 przedstawiono liczbę zasięgów w gminie w zależności od rodzaju medium.

<b>Tabela 7.9.4: Liczba zasięgów z podziałem na medium.</b>		
Medium	Liczba zasięgów	Udział %
światłowodowe	239	22,40%
kablowe współosiowe miedziane	0	0,00%
kablowe parowe miedziane	796	74,60%
radiowe (FWA)	32	3,00%
<b>SUMA</b>	<b>1 067</b>	<b>100%</b>

## Plany inwestycyjne (komercyjne)

W gminie zostało zgłoszonych 1 589 planowanych inwestycji w punktach adresowych. Zgłoszone plany inwestycyjne przewidują objęcie w kolejnych 3 latach zasięgiem stacjonarnego dostępu do usług szerokopasmowych:

- 300 punktów adresowych znajdujących się już w zasięgu rzeczywistym;
- 51 punktów adresowych znajdujących się już w zasięgu wyłącznie hurtowym;
- 3 punkty adresowe znajdujące się już w zasięgu teoretycznym;
- 1 589 punktów adresowych znajdujących się w planie inwestycyjnym ze środków publicznych;
- 238 punktów adresowych znajdujących się w więcej niż jednym planie inwestycyjnym ze środków prywatnych;
- 997 punktów adresowych będących białymi plamami (bez zasięgu).

## Plany inwestycyjne realizowane ze środków publicznych

W gminie realizowane są plany inwestycyjne ze środków publicznych obejmujące 1 344 punkty adresowe. Realizowany jest 1 projekt z KPO i 0 projektów z FERC. Dane pochodzą z systemu SIMBA i odnoszą się do umów o dofinansowanie zawartych do dnia 31 marca 2026.

W tabeli nr 7.9.5 przedstawiono liczbę punktów adresowych na terenie gminy, objętych planami inwestycyjnymi do zrealizowania ze środków publicznych.

<b>Tabela 7.9.5: Liczba punktów adresowych ze zgłoszonymi planami inwestycyjnymi realizowanymi ze środków publicznych.</b>		
Numer projektu	Beneficjent	Liczba PA
KPOD.05.02-IW.06-0318/23	INTERTOR.NET Bożena Wojtczak	1 344
<b>SUMA</b>		<b>1 344</b>

## Mapa planów inwestycyjnych

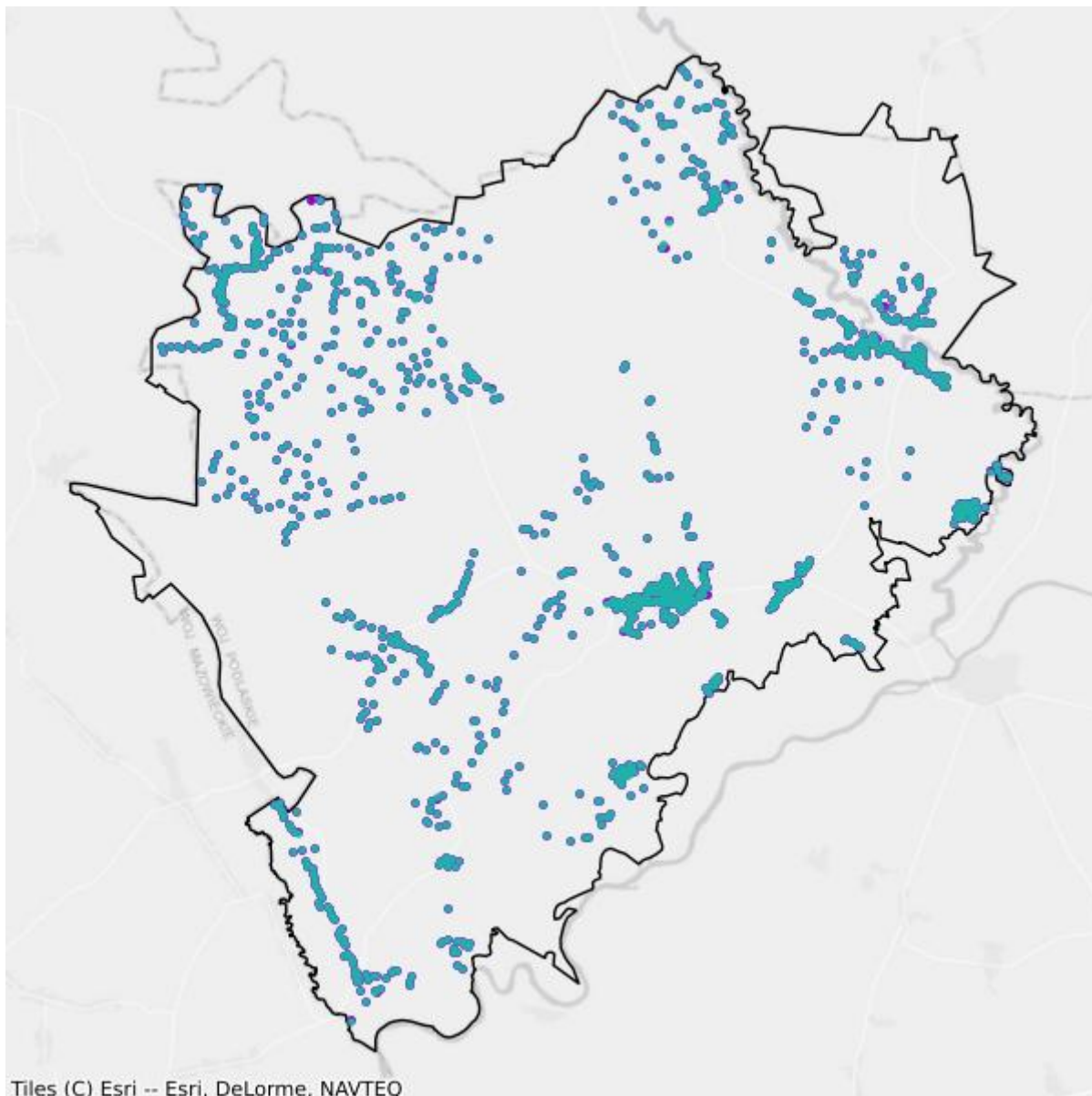

- Plany inwestycyjne realizowane ze środków prywatnych
- Plany inwestycyjne realizowane ze środków publicznych

## Mapa białych plam

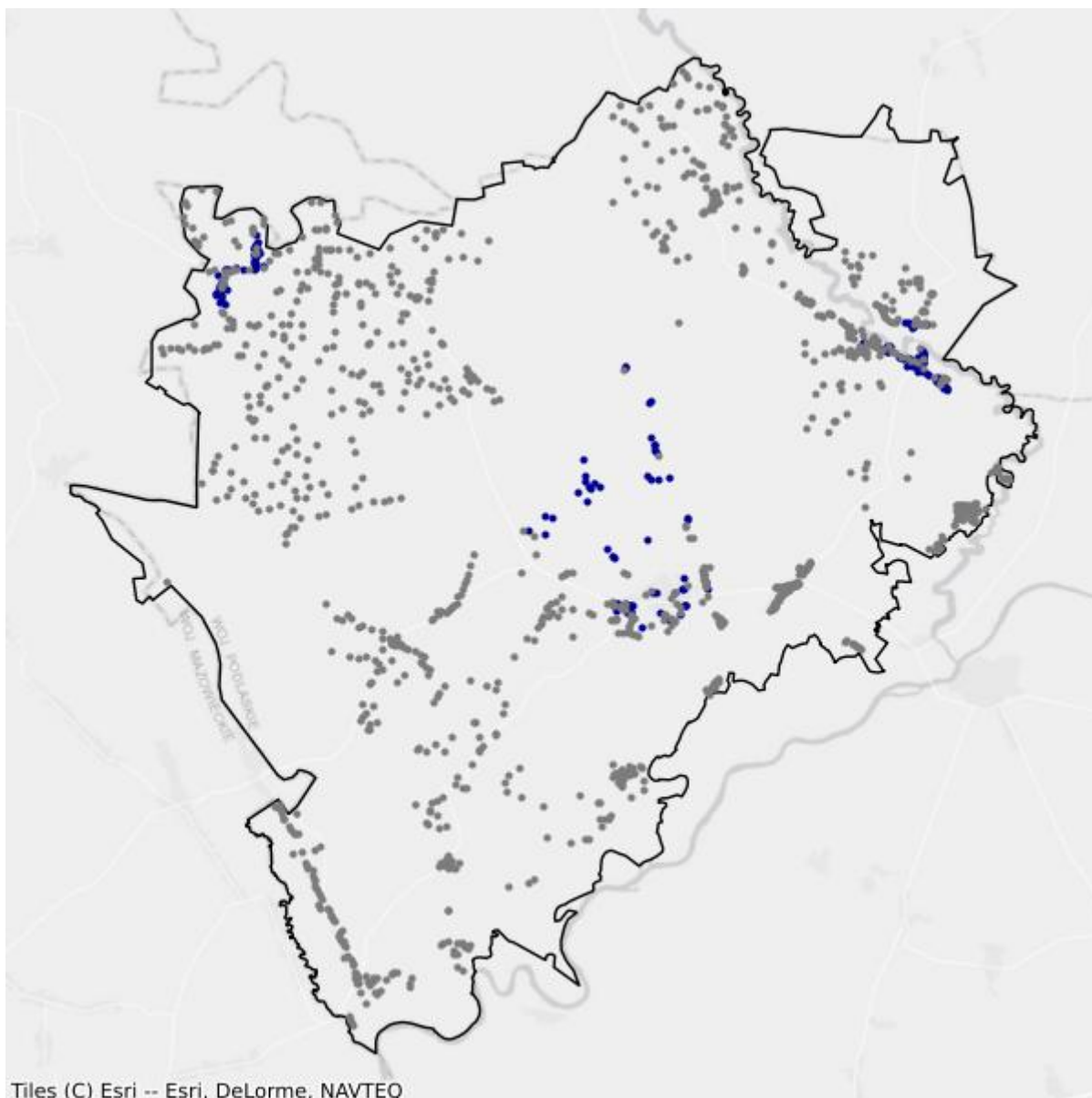

- Białe plamy
- W zasięgu poniżej 100 Mb/s

## 8. Powiat moniecki

TERC: 2008

### Statystyki ogólne

W powiecie jest 12 586 punktów adresowych. Na koniec marca 2026 roku w zasięgu stacjonarnego dostępu do usług szerokopasmowych były 8 802 punkty adresowe. Na wskazanym obszarze było 4 321 białych plam NGA, w tym 3 784 pozostały bez żadnego zasięgu. Od 1 stycznia 2023 do 31 marca 2026 roku obywatele zgłosili 73 zapotrzebowania na internet i 4 weryfikacje danych w systemie internet.gov.pl.

Na terenie powiatu działa 21 przedsiębiorców telekomunikacyjnych świadczących usługi stacjonarnego dostępu do usług szerokopasmowych, w tym:

- 13 świadczących wyłącznie usługi detaliczne;
- 4 świadczących wyłącznie usługi hurtowe;
- 4 świadczących usługi hurtowo-detaliczne.

W tabeli nr 8.1 przedstawiono liczbę zasięgów i punktów adresowych w zasięgu na terenie powiatu.

<b>Tabela 8.1: Liczba zasięgów i punktów adresowych w zasięgu na terenie powiatu.</b>			
<b>Gmina</b>	<b>Liczba zasięgów zgłoszonych przez podmioty zobowiązane do raportowania</b>	<b>Liczba punktów adresowych objętych zasięgiem</b>	<b>Liczba punktów adresowych ogółem</b>
Goniądz TERC: 2008013	3 810	1 248	1 749
Jasionówka TERC: 2008022	1 397	578	1 067
Jaświły TERC: 2008032	1 860	1 242	1 665
Knyszyn TERC: 2008043	6 094	1 238	1 647
Krypno TERC: 2008052	2 262	971	1 511
Mońki TERC: 2008063	20 187	2 531	3 498
Trzcianne TERC: 2008072	2 863	994	1 449
<b>SUMA</b>	<b>38 473</b>	<b>8 802</b>	<b>12 586</b>

W tabeli nr 8.2 przedstawiono liczbowy i procentowy podział na punkty adresowe w zależności od rodzaju zasięgu na terenie powiatu.

<b>Tabela 8.2: Podział na rodzaje usług i zasięgów.</b>		
	<b>Liczba adresów</b>	<b>Udział %</b>
Rzeczywisty	7 640	60,70%
Hurtowy (wyłącznie)	896	7,12%
Teoretyczny (wyłącznie)	266	2,11%
Brak zasięgu	3 784	30,07%
<b>SUMA</b>	<b>12 586</b>	<b>100%</b>

## Zasięgi sieci

W tabeli nr 8.3 przedstawiono liczbowo i procentowo liczbę zasięgów oraz liczbę punktów adresowych na terenie powiatu w zależności od przepustowości.

<b>Tabela 8.3: Liczba zasięgów i adresów w podziale na przepustowość.</b>				
<b>Przepustowość [Mb/s]</b>	<b>Liczba zasięgów</b>	<b>Udział %</b>	<b>Liczba punktów adresowych</b>	<b>Udział %</b>
2	0	0,00%	0	0,00%
10	0	0,00%	0	0,00%
20	0	0,00%	0	0,00%
30	4 916	12,78%	189	2,15%
40	1 646	4,28%	105	1,19%
50	1 433	3,72%	96	1,09%
60	799	2,08%	67	0,76%
70	399	1,04%	53	0,60%
80	93	0,24%	27	0,31%
90	0	0,00%	0	0,00%
100	36	0,09%	2	0,02%
200	0	0,00%	0	0,00%
300	7	0,02%	4	0,05%
400	0	0,00%	0	0,00%
500	1	0,00%	0	0,00%
600	0	0,00%	0	0,00%
700	0	0,00%	0	0,00%
800	0	0,00%	0	0,00%
900	2 439	6,34%	1	0,01%
1000	21 376	55,56%	4 947	56,20%
2000	1 945	5,06%	6	0,07%
3000	0	0,00%	0	0,00%
4000	0	0,00%	0	0,00%

Przepustowość [Mb/s]	Liczba zasięgów	Udział %	Liczba punktów adresowych	Udział %
5000	0	0,00%	0	0,00%
6000	0	0,00%	0	0,00%
7000	0	0,00%	0	0,00%
8000	0	0,00%	0	0,00%
9000	0	0,00%	0	0,00%
10000	3 383	8,79%	3 305	37,55%
<b>SUMA</b>	<b>38 473</b>	<b>100%</b>	<b>8 802</b>	<b>100%</b>

W tabeli nr 8.4 przedstawiono liczbę zasięgów w powiecie w zależności od rodzaju medium.

<b>Tabela 8.4: Liczba zasięgów z podziałem na medium.</b>		
Medium	Liczba zasięgów	Udział %
światłowodowe	29 129	75,71%
kablowe współosiowe miedziane	0	0,00%
kablowe parowe miedziane	8 726	22,68%
radiowe (FWA)	618	1,61%
<b>SUMA</b>	<b>38 473</b>	<b>100%</b>

## Plany inwestycyjne (komercyjne)

W powiecie zgłoszone zostały plany inwestycyjne obejmujące 222 punkty adresowe, w tym 221 unikalnych punktów adresowych.

W tabeli nr 8.5 przedstawiono liczbę punktów adresowych na terenie powiatu, objętych planami inwestycyjnymi do zrealizowania ze środków własnych inwestorów.

<b>Tabela 8.5: Liczba punktów adresowych ze zgłoszonymi planami inwestycyjnymi finansowanymi ze środków własnych inwestora.</b>	
Powiat	Liczba punktów adresowych objętych planami inwestycyjnymi
Goniądz TERC: 2008013	2
Jasionówka TERC: 2008022	0
Jaświły TERC: 2008032	0
Knyszyn TERC: 2008043	164
Krypno TERC: 2008052	8
Mońki TERC: 2008063	45
Trzcianne TERC: 2008072	3
<b>SUMA</b>	<b>222</b>

## Plany inwestycyjne realizowane ze środków publicznych

W powiecie realizowane są plany inwestycyjne ze środków publicznych obejmujące 1 304 punkty adresowe. Realizowane są 4 projekty z KPO i 0 projektów z FERC. Dane pochodzą z systemu SIMBA i odnoszą się do umów o dofinansowanie zawartych do dnia 31 marca 2026.

W tabeli nr 8.6 przedstawiono liczbę punktów adresowych na terenie powiatu, objętych planami inwestycyjnymi do zrealizowania ze środków publicznych.

<b>Tabela 8.6: Liczba punktów adresowych ze zgłoszonymi planami inwestycyjnymi realizowanymi ze środków publicznych.</b>	
<b>Gmina</b>	<b>Liczba punktów adresowych objętych planami inwestycyjnymi</b>
Goniądz TERC: 2008013	102
Jasionówka TERC: 2008022	0
Jaświły TERC: 2008032	620
Knyszyn TERC: 2008043	101
Krypno TERC: 2008052	145
Mońki TERC: 2008063	309
Trzcianne TERC: 2008072	27
<b>SUMA</b>	<b>1 304</b>

# 8.1. Gmina Goniądz

TERC: 2008013

## Statystyki ogólne

W gminie jest 1 749 punktów adresowych. Na koniec marca 2026 roku w zasięgu stacjonarnego dostępu do usług szerokopasmowych było 1 248 punktów adresowych. Na wskazanym obszarze było 514 białych plam NGA, w tym 501 pozostało bez żadnego zasięgu. Od 1 stycznia 2023 do 31 marca 2026 roku obywatele zgłosili 12 zapotrzebowań na internet i 1 weryfikację danych w systemie internet.gov.pl.

W tabeli nr 8.1.1 przedstawiono przedsiębiorców telekomunikacyjnych działających na terenie gminy i świadczących usługi stacjonarnego dostępu do usług szerokopasmowych.

<b>Tabela 8.1.1: Podmiot w zależności od rodzaju usług.</b>			
<b>Podmiot</b>	<b>Detal</b>	<b>Hurt</b>	<b>Hurt-Detal</b>
HOMENET TECHNOLOGIES SPÓŁKA Z OGRANICZONĄ ODPOWIEDZIALNOŚCIĄ	X		
IDEALAN SPÓŁKA Z OGRANICZONĄ ODPOWIEDZIALNOŚCIĄ			X
INEA SPÓŁKA Z OGRANICZONĄ ODPOWIEDZIALNOŚCIĄ	X		
KOBA SPÓŁKA Z OGRANICZONĄ ODPOWIEDZIALNOŚCIĄ	X		
MULTIMEDIA POLSKA SPÓŁKA Z OGRANICZONĄ ODPOWIEDZIALNOŚCIĄ		X	
NAUKOWA I AKADEMICKA SIEĆ KOMPUTEROWA - PAŃSTWOWY INSTYTUT BADAWCZY	X		
"NETIA" SPÓŁKA AKCYJNA			X
ORANGE POLSKA SPÓŁKA AKCYJNA	X	X	X
"P4 SPÓŁKA Z OGRANICZONĄ ODPOWIEDZIALNOŚCIĄ"	X		
POLKOMTEL SPÓŁKA Z OGRANICZONĄ ODPOWIEDZIALNOŚCIĄ	X		
ŚWIATŁOWÓD INWESTYCJE SPÓŁKA Z OGRANICZONĄ ODPOWIEDZIALNOŚCIĄ		X	
T-MOBILE POLSKA SPÓŁKA AKCYJNA	X		
VECTRA SPÓŁKA AKCYJNA	X		

W tabeli nr 8.1.2 przedstawiono liczbowy i procentowy podział na punkty adresowe w zależności od rodzaju zasięgu na terenie gminy.

**Tabela 8.1.2: Podział na rodzaje usług i zasięgów.**

	<b>Liczba adresów</b>	<b>Udział %</b>
Rzeczywisty	1 180	67,47%
Hurtowy (wyłącznie)	35	2,00%
Teoretyczny (wyłącznie)	33	1,89%
Brak zasięgu	501	28,64%
<b>SUMA</b>	<b>1 749</b>	<b>100%</b>

## Zasięgi sieci

W tabeli nr 8.1.3 przedstawiono liczbowo i procentowo liczbę zasięgów oraz liczbę punktów adresowych na terenie gminy w zależności od przepustowości.

**Tabela 8.1.3: Liczba zasięgów i adresów w podziale na przepustowość.**

<b>Przepustowość [Mb/s]</b>	<b>Liczba zasięgów</b>	<b>Udział %</b>	<b>Liczba punktów adresowych</b>	<b>Udział %</b>
2	0	0,00%	0	0,00%
10	0	0,00%	0	0,00%
20	0	0,00%	0	0,00%
30	479	12,57%	6	0,48%
40	391	10,26%	6	0,48%
50	122	3,20%	0	0,00%
60	3	0,08%	0	0,00%
70	24	0,63%	1	0,08%
80	23	0,60%	0	0,00%
90	0	0,00%	0	0,00%
100	2	0,05%	0	0,00%
200	0	0,00%	0	0,00%
300	0	0,00%	0	0,00%
400	0	0,00%	0	0,00%
500	0	0,00%	0	0,00%
600	0	0,00%	0	0,00%
700	0	0,00%	0	0,00%
800	0	0,00%	0	0,00%
900	11	0,29%	0	0,00%
1000	2 154	56,54%	636	50,96%
2000	4	0,10%	2	0,16%
3000	0	0,00%	0	0,00%
4000	0	0,00%	0	0,00%
5000	0	0,00%	0	0,00%
6000	0	0,00%	0	0,00%

Przepustowość [Mb/s]	Liczba zasięgów	Udział %	Liczba punktów adresowych	Udział %
7000	0	0,00%	0	0,00%
8000	0	0,00%	0	0,00%
9000	0	0,00%	0	0,00%
10000	597	15,67%	597	47,84%
<b>SUMA</b>	<b>3 810</b>	<b>100%</b>	<b>1 248</b>	<b>100%</b>

W tabeli nr 8.1.4 przedstawiono liczbę zasięgów w gminie w zależności od rodzaju medium.

<b>Tabela 8.1.4: Liczba zasięgów z podziałem na medium.</b>		
Medium	Liczba zasięgów	Udział %
światłowodowe	2 768	72,65%
kablowe współosiowe miedziane	0	0,00%
kablowe parowe miedziane	984	25,83%
radiowe (FWA)	58	1,52%
<b>SUMA</b>	<b>3 810</b>	<b>100%</b>

## Plany inwestycyjne (komercyjne)

W gminie zostały zgłoszone 2 planowane inwestycje w punktach adresowych. Zgłoszone plany inwestycyjne przewidują objęcie w kolejnych 3 latach zasięgiem stacjonarnego dostępu do usług szerokopasmowych:

- 0 punktów adresowych znajdujących się już w zasięgu rzeczywistym;
- 1 punkt adresowy znajdujący się już w zasięgu wyłącznie hurtowym;
- 1 punkt adresowy znajdujący się już w zasięgu teoretycznym;
- 2 punkty adresowe znajdujące się w planie inwestycyjnym ze środków publicznych;
- 0 punktów adresowych znajdujących się w więcej niż jednym planie inwestycyjnym ze środków prywatnych;
- 0 punktów adresowych będących białymi plamami (bez zasięgu).

## Plany inwestycyjne realizowane ze środków publicznych

W gminie realizowane są plany inwestycyjne ze środków publicznych obejmujące 102 punkty adresowe. Realizowane są 3 projekty z KPO i 0 projektów z FERC. Dane pochodzą z systemu SIMBA i odnoszą się do umów o dofinansowanie zawartych do dnia 31 marca 2026.

W tabeli nr 8.1.5 przedstawiono liczbę punktów adresowych na terenie gminy, objętych planami inwestycyjnymi do zrealizowania ze środków publicznych.

**Tabela 8.1.5: Liczba punktów adresowych ze zgłoszonymi planami inwestycyjnymi realizowanymi ze środków publicznych.**

<b>Numer projektu</b>	<b>Beneficjent</b>	<b>Liczba PA</b>
KPOD.05.02-IW. 06-0004/25	HOMENET TECHNOLOGIES SPÓŁKA Z OGRANICZONĄ ODPOWIEDZIALNOŚCIĄ	17
KPOD.05.02-IW. 06-0196/25	IDEALAN SPÓŁKA Z OGRANICZONĄ ODPOWIEDZIALNOŚCIĄ	31
KPOD.05.02-IW. 06-0210/25	BIT4COM SPÓŁKA Z OGRANICZONĄ ODPOWIEDZIALNOŚCIĄ	54
<b>SUMA</b>		<b>102</b>

## Mapa planów inwestycyjnych

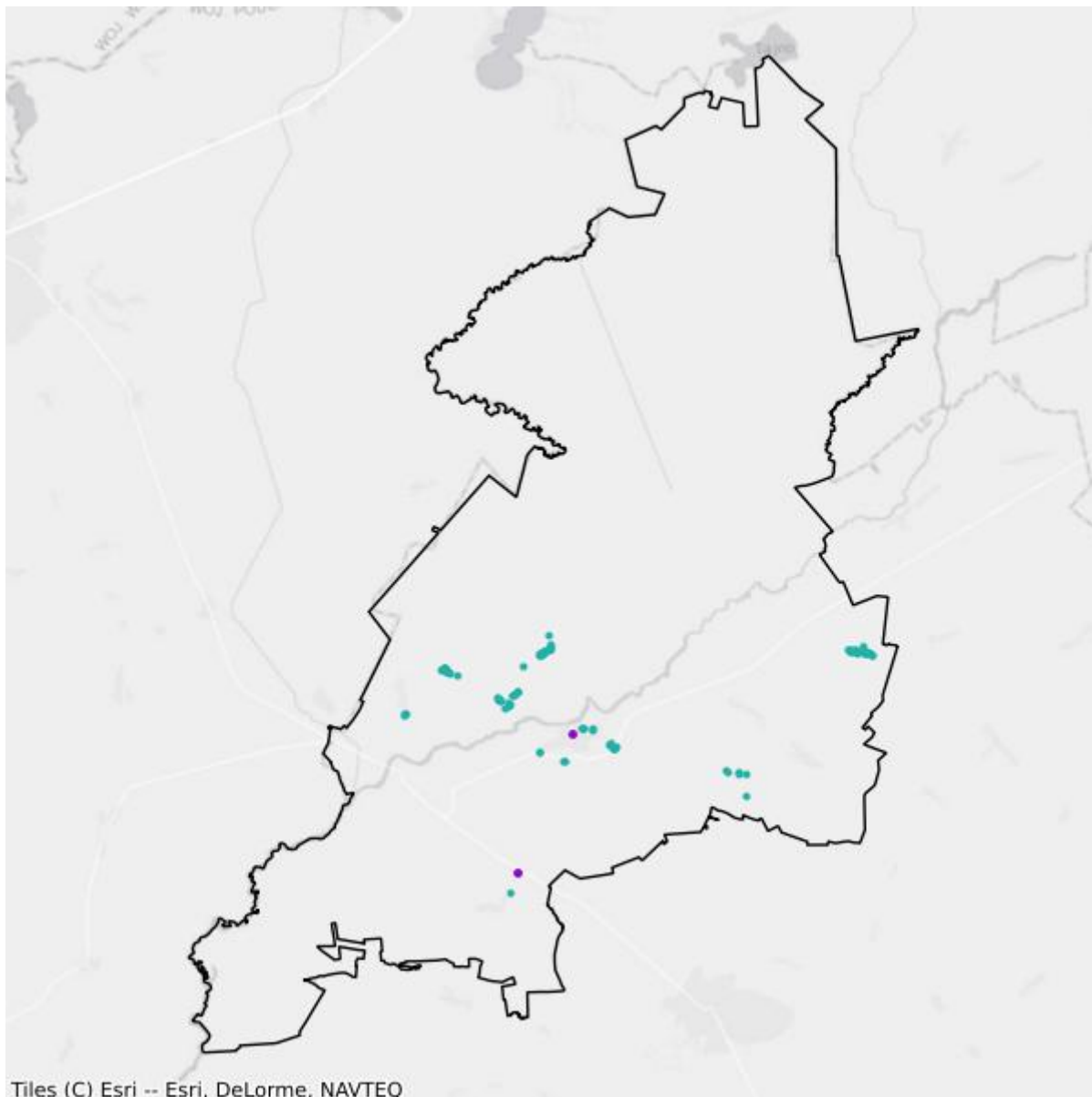

- Plany inwestycyjne realizowane ze środków prywatnych
- Plany inwestycyjne realizowane ze środków publicznych

## Mapa białych plam

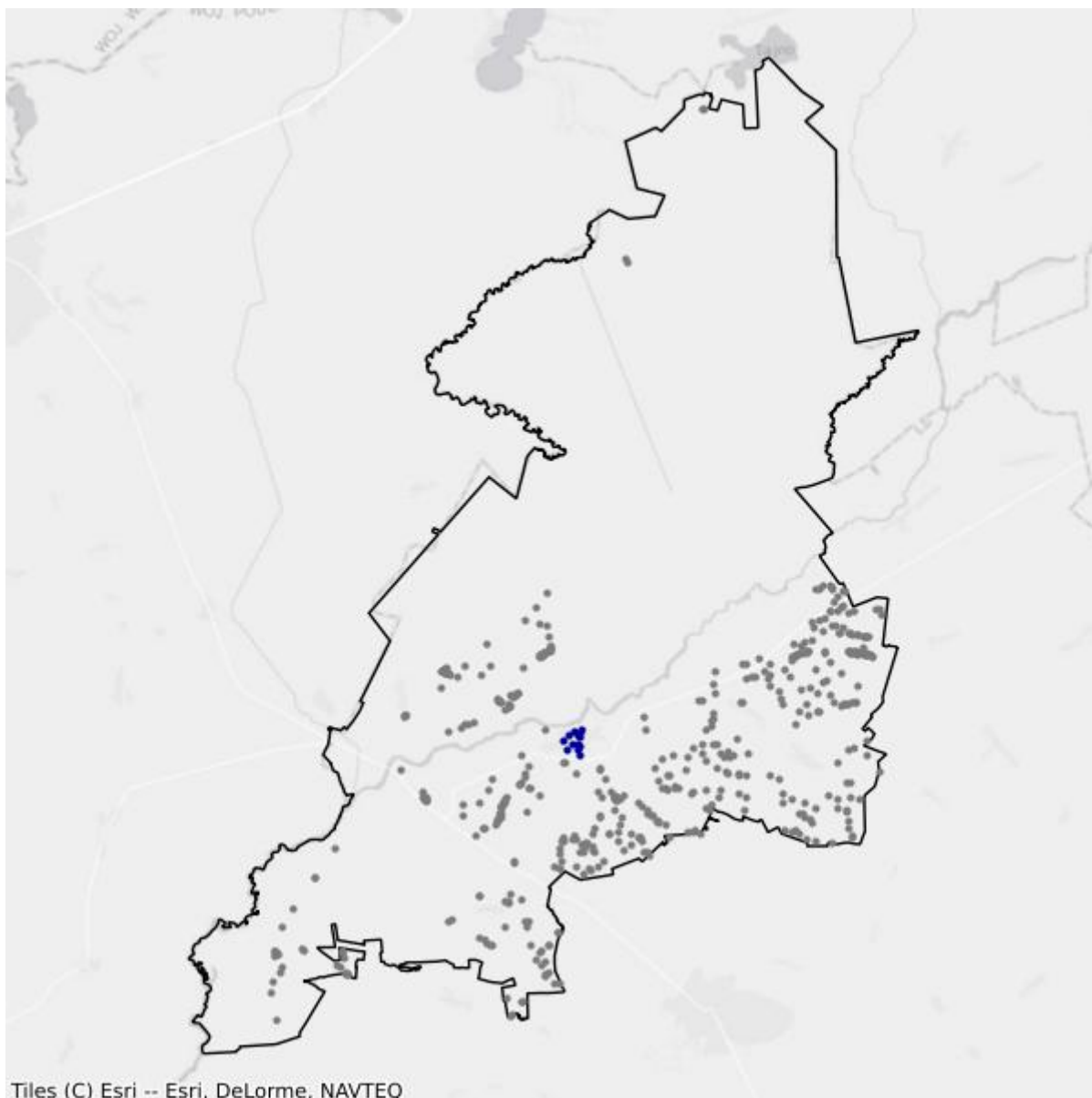

- Białe plamy
- W zasięgu poniżej 100 Mb/s

## 8.2. Gmina Jasionówka

TERC: 2008022

### Statystyki ogólne

W gminie jest 1 067 punktów adresowych. Na koniec marca 2026 roku w zasięgu stacjonarnego dostępu do usług szerokopasmowych było 578 punktów adresowych. Na wskazanym obszarze były 542 białe plamy NGA, w tym 489 pozostało bez żadnego zasięgu. Od 1 stycznia 2023 do 31 marca 2026 roku obywatele zgłosili 5 zapotrzebowań na internet i 0 weryfikacji danych w systemie internet.gov.pl.

W tabeli nr 8.2.1 przedstawiono przedsiębiorców telekomunikacyjnych działających na terenie gminy i świadczących usługi stacjonarnego dostępu do usług szerokopasmowych.

Tabela 8.2.1: Podmiot w zależności od rodzaju usług.			
Podmiot	Detal	Hurt	Hurt-Detal
EXATEL SPÓŁKA AKCYJNA	X		
IDEALAN SPÓŁKA Z OGRANICZONĄ ODPOWIEDZIALNOŚCIĄ			X
KOBA SPÓŁKA Z OGRANICZONĄ ODPOWIEDZIALNOŚCIĄ	X		
NAUKOWA I AKADEMICKA SIEĆ KOMPUTEROWA - PAŃSTWOWY INSTYTUT BADAWCZY	X		
"NETIA" SPÓŁKA AKCYJNA			X
ORANGE POLSKA SPÓŁKA AKCYJNA		X	X
"P4 SPÓŁKA Z OGRANICZONĄ ODPOWIEDZIALNOŚCIĄ"	X		
PODLASKA SIEĆ INTERNETOWA SPÓŁKA Z OGRANICZONĄ ODPOWIEDZIALNOŚCIĄ		X	
POLKOMTEL SPÓŁKA Z OGRANICZONĄ ODPOWIEDZIALNOŚCIĄ	X		

W tabeli nr 8.2.2 przedstawiono liczbowy i procentowy podział na punkty adresowe w zależności od rodzaju zasięgu na terenie gminy.

Tabela 8.2.2: Podział na rodzaje usług i zasięgów.		
	Liczba adresów	Udział %
Rzeczywisty	525	49,20%
Hurtowy (wyłącznie)	48	4,50%
Teoretyczny (wyłącznie)	5	0,47%

	<b>Liczba adresów</b>	<b>Udział %</b>
Brak zasięgu	489	45,83%
<b>SUMA</b>	<b>1 067</b>	<b>100%</b>

## Zasięgi sieci

W tabeli nr 8.2.3 przedstawiono liczbowo i procentowo liczbę zasięgów oraz liczbę punktów adresowych na terenie gminy w zależności od przepustowości.

<b>Tabela 8.2.3: Liczba zasięgów i adresów w podziale na przepustowość.</b>					
<b>Przepustowość [Mb/s]</b>	<b>Liczba zasięgów</b>	<b>Udział %</b>	<b>Liczba punktów adresowych</b>	<b>Udział %</b>	
2	0	0,00%	0	0,00%	
10	0	0,00%	0	0,00%	
20	0	0,00%	0	0,00%	
30	222	15,89%	9	1,56%	
40	76	5,44%	5	0,87%	
50	170	12,17%	39	6,75%	
60	54	3,87%	0	0,00%	
70	0	0,00%	0	0,00%	
80	2	0,14%	0	0,00%	
90	0	0,00%	0	0,00%	
100	1	0,07%	0	0,00%	
200	0	0,00%	0	0,00%	
300	0	0,00%	0	0,00%	
400	0	0,00%	0	0,00%	
500	0	0,00%	0	0,00%	
600	0	0,00%	0	0,00%	
700	0	0,00%	0	0,00%	
800	0	0,00%	0	0,00%	
900	0	0,00%	0	0,00%	
1000	872	62,42%	525	90,83%	
2000	0	0,00%	0	0,00%	
3000	0	0,00%	0	0,00%	
4000	0	0,00%	0	0,00%	
5000	0	0,00%	0	0,00%	
6000	0	0,00%	0	0,00%	
7000	0	0,00%	0	0,00%	
8000	0	0,00%	0	0,00%	
9000	0	0,00%	0	0,00%	

Przepustowość [Mb/s]	Liczba zasięgów	Udział %	Liczba punktów adresowych	Udział %
10000	0	0,00%	0	0,00%
<b>SUMA</b>	<b>1 397</b>	<b>100%</b>	<b>578</b>	<b>100%</b>

W tabeli nr 8.2.4 przedstawiono liczbę zasięgów w gminie w zależności od rodzaju medium.

<b>Tabela 8.2.4: Liczba zasięgów z podziałem na medium.</b>		
Medium	Liczba zasięgów	Udział %
światłowodowe	873	62,49%
kablowe współosiowe miedziane	0	0,00%
kablowe parowe miedziane	488	34,93%
radiowe (FWA)	36	2,58%
<b>SUMA</b>	<b>1 397</b>	<b>100%</b>

## Plany inwestycyjne (komercyjne)

W gminie zostało zgłoszonych 0 planowanych inwestycji w punktach adresowych. Zgłoszone plany inwestycyjne przewidują objęcie w kolejnych 3 latach zasięgiem stacjonarnego dostępu do usług szerokopasmowych:

- 0 punktów adresowych znajdujących się już w zasięgu rzeczywistym;
- 0 punktów adresowych znajdujących się już w zasięgu wyłącznie hurtowym;
- 0 punktów adresowych znajdujących się już w zasięgu teoretycznym;
- 0 punktów adresowych znajdujących się w planie inwestycyjnym ze środków publicznych;
- 0 punktów adresowych znajdujących się w więcej niż jednym planie inwestycyjnym ze środków prywatnych;
- 0 punktów adresowych będących białymi plamami (bez zasięgu).

## Plany inwestycyjne realizowane ze środków publicznych

W gminie realizowane są plany inwestycyjne ze środków publicznych obejmujące 0 punktów adresowych. Realizowanych jest 0 projektów z KPO i 0 projektów z FERC. Dane pochodzą z systemu SIMBA i odnoszą się do umów o dofinansowanie zawartych do dnia 31 marca 2026.

W tabeli nr 8.2.5 przedstawiono liczbę punktów adresowych na terenie gminy, objętych planami inwestycyjnymi do zrealizowania ze środków publicznych.

<b>Tabela 8.2.5: Liczba punktów adresowych ze zgłoszonymi planami inwestycyjnymi realizowanymi ze środków publicznych.</b>		
Numer projektu	Beneficjent	Liczba PA
Brak danych		

## Mapa białych plam

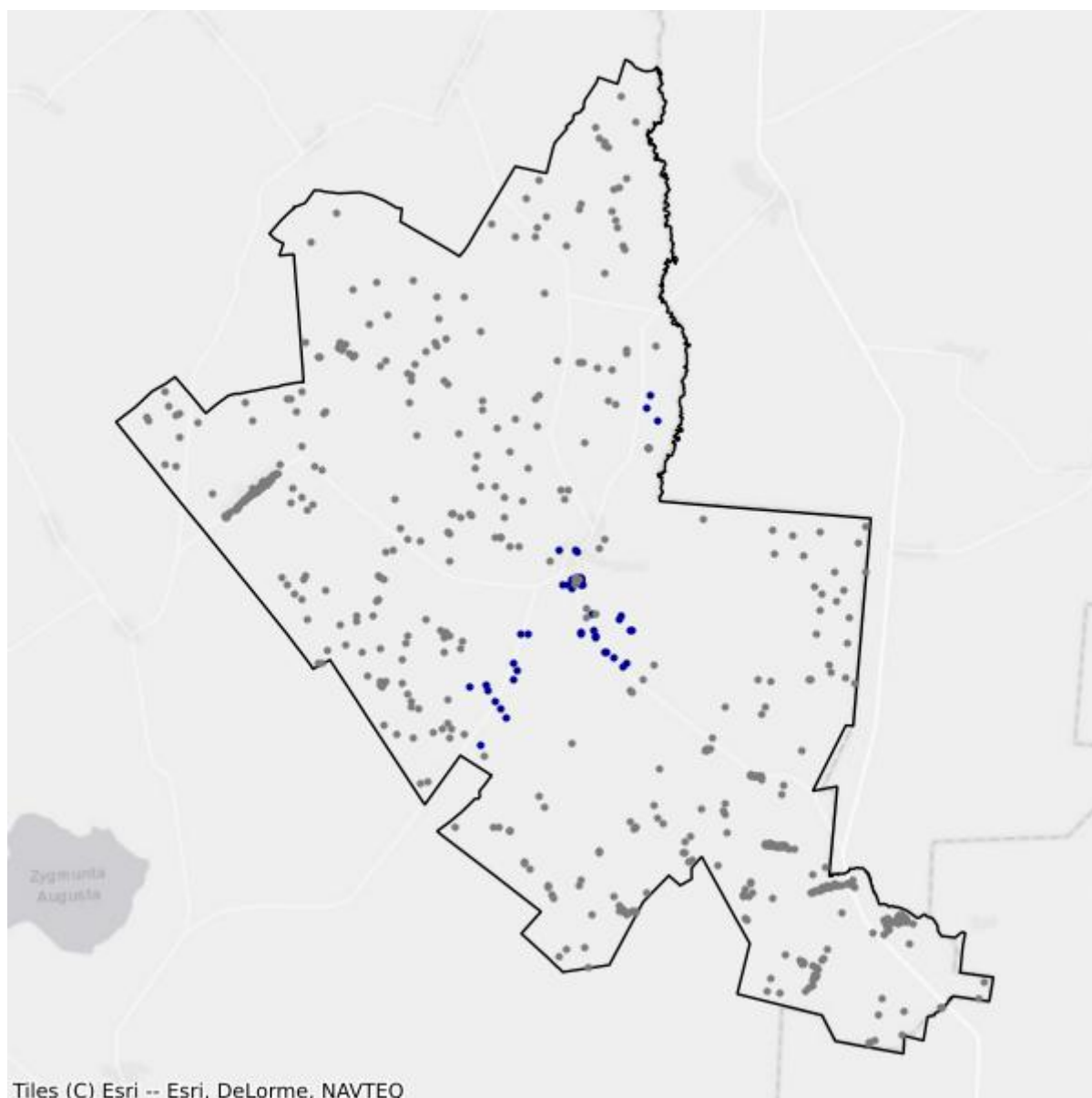

- Białe plamy
- W zasięgu poniżej 100 Mb/s

## 8.3. Gmina Jaświły

TERC: 2008032

### Statystyki ogólne

W gminie jest 1 665 punktów adresowych. Na koniec marca 2026 roku w zasięgu stacjonarnego dostępu do usług szerokopasmowych były 1 242 punkty adresowe. Na wskazanym obszarze były 432 białe plamy NGA, w tym 423 pozostały bez żadnego zasięgu. Od 1 stycznia 2023 do 31 marca 2026 roku obywatele zgłosili 5 zapotrzebowań na internet i 1 weryfikację danych w systemie internet.gov.pl.

W tabeli nr 8.3.1 przedstawiono przedsiębiorców telekomunikacyjnych działających na terenie gminy i świadczących usługi stacjonarnego dostępu do usług szerokopasmowych.

<b>Tabela 8.3.1: Podmiot w zależności od rodzaju usług.</b>			
<b>Podmiot</b>	<b>Detal</b>	<b>Hurt</b>	<b>Hurt-Detal</b>
EXATEL SPÓŁKA AKCYJNA	X		
IDEALAN SPÓŁKA Z OGRANICZONĄ ODPOWIEDZIALNOŚCIĄ			X
KOBA SPÓŁKA Z OGRANICZONĄ ODPOWIEDZIALNOŚCIĄ	X		
NAUKOWA I AKADEMICKA SIEĆ KOMPUTEROWA - PAŃSTWOWY INSTYTUT BADAWCZY	X		
"NETIA" SPÓŁKA AKCYJNA			X
ORANGE POLSKA SPÓŁKA AKCYJNA		X	X
POLKOMTEL SPÓŁKA Z OGRANICZONĄ ODPOWIEDZIALNOŚCIĄ	X		

W tabeli nr 8.3.2 przedstawiono liczbowy i procentowy podział na punkty adresowe w zależności od rodzaju zasięgu na terenie gminy.

<b>Tabela 8.3.2: Podział na rodzaje usług i zasięgów.</b>		
	<b>Liczba adresów</b>	<b>Udział %</b>
Rzeczywisty	948	56,94%
Hurtowy (wyłącznie)	294	17,66%
Teoretyczny (wyłącznie)	0	0,00%
Brak zasięgu	423	25,41%
<b>SUMA</b>	<b>1 665</b>	<b>100%</b>

## Zasięgi sieci

W tabeli nr 8.3.3 przedstawiono liczbowo i procentowo liczbę zasięgów oraz liczbę punktów adresowych na terenie gminy w zależności od przepustowości.

<b>Tabela 8.3.3: Liczba zasięgów i adresów w podziale na przepustowość.</b>				
<b>Przepustowość [Mb/s]</b>	<b>Liczba zasięgów</b>	<b>Udział %</b>	<b>Liczba punktów adresowych</b>	<b>Udział %</b>
2	0	0,00%	0	0,00%
10	0	0,00%	0	0,00%
20	0	0,00%	0	0,00%
30	278	14,95%	3	0,24%
40	84	4,52%	3	0,24%
50	71	3,82%	0	0,00%
60	126	6,77%	2	0,16%
70	63	3,39%	1	0,08%
80	0	0,00%	0	0,00%
90	0	0,00%	0	0,00%
100	3	0,16%	0	0,00%
200	0	0,00%	0	0,00%
300	0	0,00%	0	0,00%
400	0	0,00%	0	0,00%
500	0	0,00%	0	0,00%
600	0	0,00%	0	0,00%
700	0	0,00%	0	0,00%
800	0	0,00%	0	0,00%
900	0	0,00%	0	0,00%
1000	1 235	66,40%	1 233	99,28%
2000	0	0,00%	0	0,00%
3000	0	0,00%	0	0,00%
4000	0	0,00%	0	0,00%
5000	0	0,00%	0	0,00%
6000	0	0,00%	0	0,00%
7000	0	0,00%	0	0,00%
8000	0	0,00%	0	0,00%
9000	0	0,00%	0	0,00%
10000	0	0,00%	0	0,00%
<b>SUMA</b>	<b>1 860</b>	<b>100%</b>	<b>1 242</b>	<b>100%</b>

W tabeli nr 8.3.4 przedstawiono liczbę zasięgów w gminie w zależności od rodzaju medium.

**Tabela 8.3.4: Liczba zasięgów z podziałem na medium.**

Medium	Liczba zasięgów	Udział %
światłowodowe	1 238	66,56%
kablowe współosiowe miedziane	0	0,00%
kablowe parowe miedziane	622	33,44%
radiowe (FWA)	0	0,00%
<b>SUMA</b>	<b>1 860</b>	<b>100%</b>

## Plany inwestycyjne (komercyjne)

W gminie zostało zgłoszonych 0 planowanych inwestycji w punktach adresowych. Zgłoszone plany inwestycyjne przewidują objęcie w kolejnych 3 latach zasięgiem stacjonarnego dostępu do usług szerokopasmowych:

- 0 punktów adresowych znajdujących się już w zasięgu rzeczywistym;
- 0 punktów adresowych znajdujących się już w zasięgu wyłącznie hurtowym;
- 0 punktów adresowych znajdujących się już w zasięgu teoretycznym;
- 0 punktów adresowych znajdujących się w planie inwestycyjnym ze środków publicznych;
- 0 punktów adresowych znajdujących się w więcej niż jednym planie inwestycyjnym ze środków prywatnych;
- 0 punktów adresowych będących białymi plamami (bez zasięgu).

## Plany inwestycyjne realizowane ze środków publicznych

W gminie realizowane są plany inwestycyjne ze środków publicznych obejmujące 620 punktów adresowych. Realizowany jest 1 projekt z KPO i 0 projektów z FER. Dane pochodzą z systemu SIMBA i odnoszą się do umów o dofinansowanie zawartych do dnia 31 marca 2026.

W tabeli nr 8.3.5 przedstawiono liczbę punktów adresowych na terenie gminy, objętych planami inwestycyjnymi do zrealizowania ze środków publicznych.

**Tabela 8.3.5: Liczba punktów adresowych ze zgłoszonymi planami inwestycyjnymi realizowanymi ze środków publicznych.**

Numer projektu	Beneficjent	Liczba PA
KPOD.05.02-IW. 06-0256/23	IDEALAN SPÓŁKA Z OGRANICZONĄ ODPOWIEDZIALNOŚCIĄ	620
<b>SUMA</b>		<b>620</b>

## Mapa planów inwestycyjnych

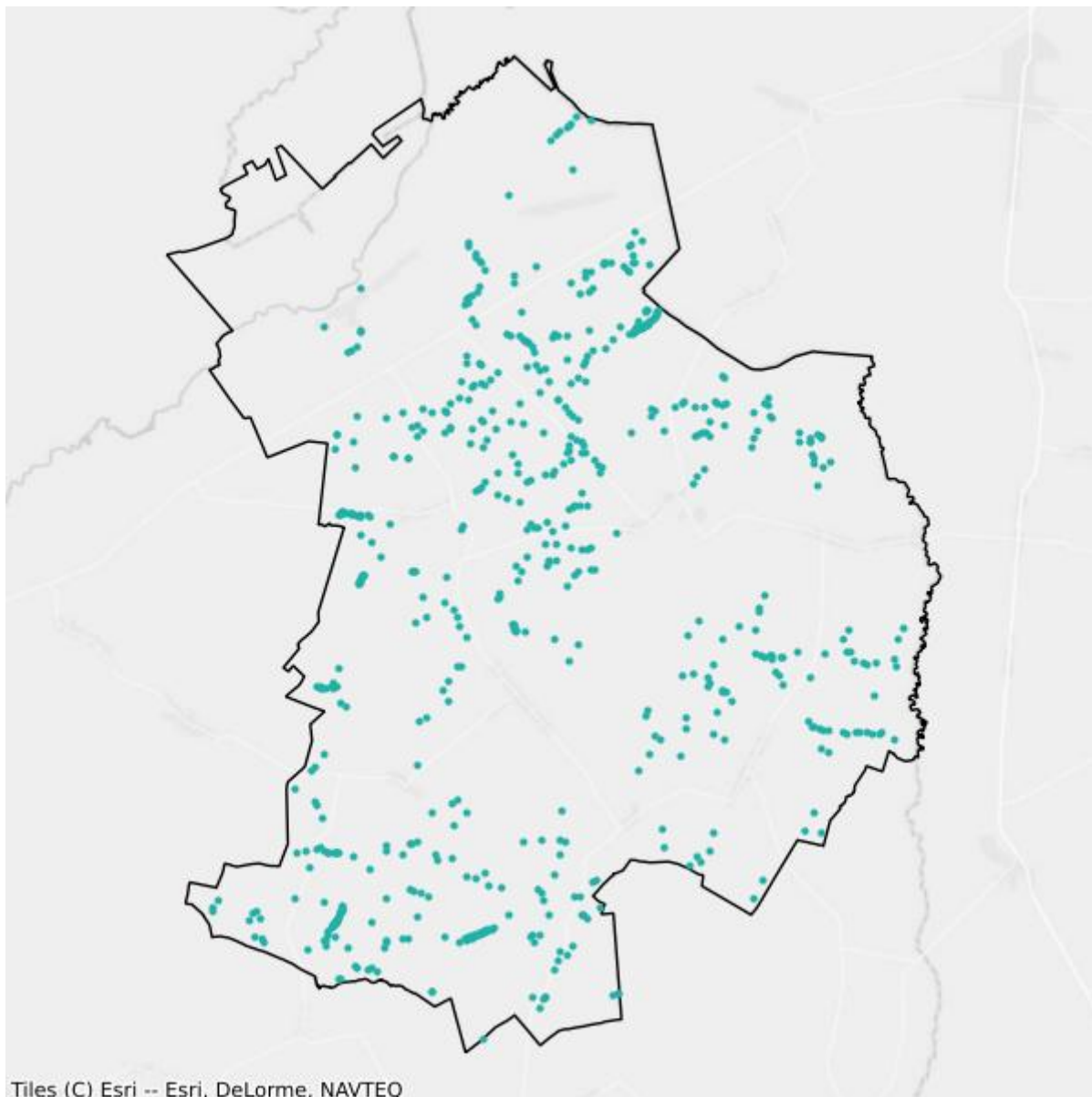

- Plany inwestycyjne realizowane ze środków prywatnych
- Plany inwestycyjne realizowane ze środków publicznych

## Mapa białych plam

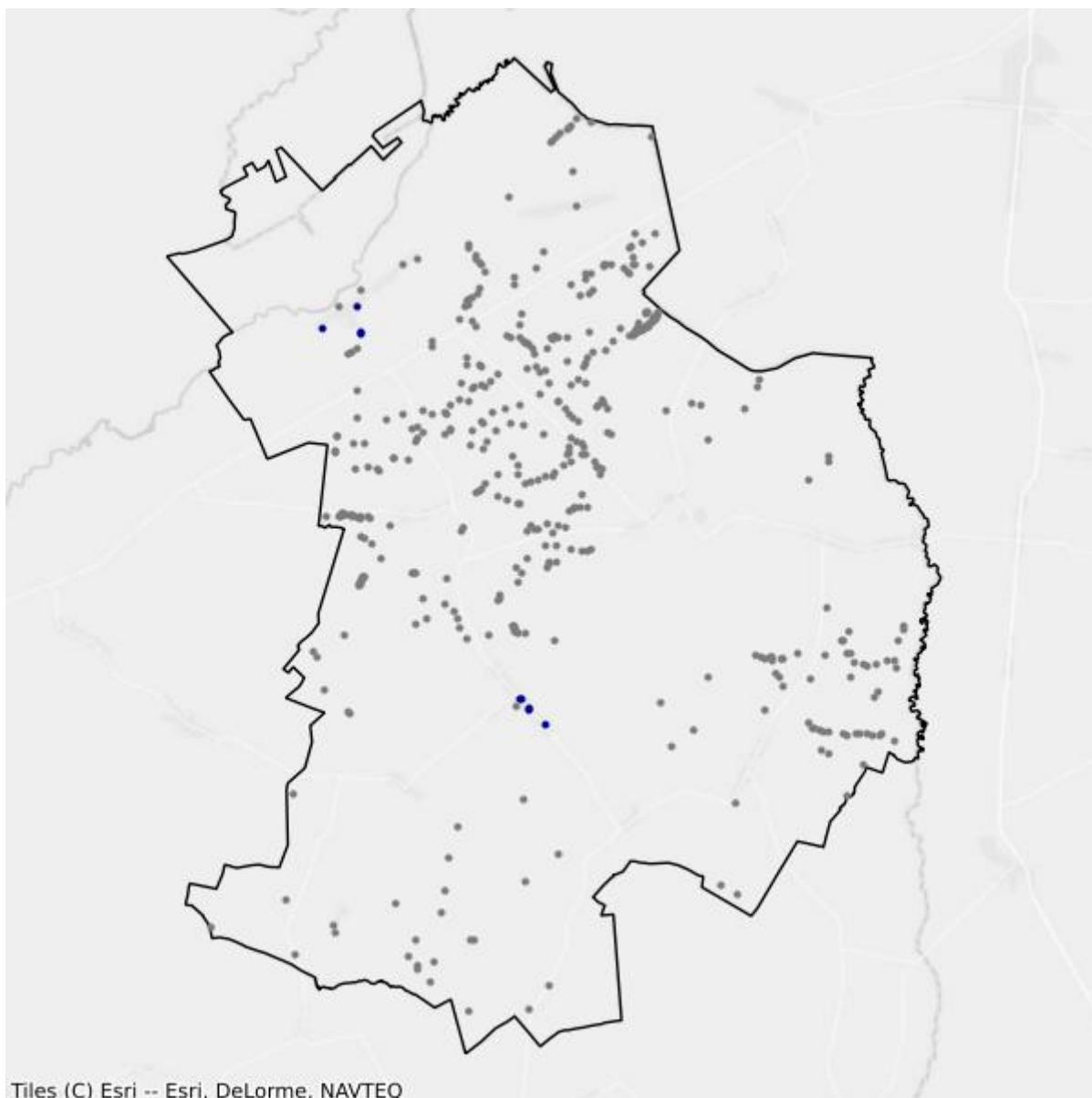

- Białe plamy
- W zasięgu poniżej 100 Mb/s

## 8.4. Gmina Knyszyn

TERC: 2008043

### Statystyki ogólne

W gminie jest 1 647 punktów adresowych. Na koniec marca 2026 roku w zasięgu stacjonarnego dostępu do usług szerokopasmowych było 1 238 punktów adresowych. Na wskazanym obszarze było 498 białych plam NGA, w tym 409 pozostało bez żadnego zasięgu. Od 1 stycznia 2023 do 31 marca 2026 roku obywatele zgłosili 19 zapotrzebowań na internet i 0 weryfikacji danych w systemie internet.gov.pl.

W tabeli nr 8.4.1 przedstawiono przedsiębiorców telekomunikacyjnych działających na terenie gminy i świadczących usługi stacjonarnego dostępu do usług szerokopasmowych.

<b>Tabela 8.4.1: Podmiot w zależności od rodzaju usług.</b>			
<b>Podmiot</b>	<b>Detal</b>	<b>Hurt</b>	<b>Hurt-Detal</b>
EXATEL SPÓŁKA AKCYJNA	X		
HOMENET TECHNOLOGIES SPÓŁKA Z OGRANICZONĄ ODPOWIEDZIALNOŚCIĄ	X		
IDEALAN SPÓŁKA Z OGRANICZONĄ ODPOWIEDZIALNOŚCIĄ			X
"INTERTV" SPÓŁKA Z OGRANICZONĄ ODPOWIEDZIALNOŚCIĄ SPÓŁKA KOMANDYTOWA	X		
KOBA SPÓŁKA Z OGRANICZONĄ ODPOWIEDZIALNOŚCIĄ	X		
NAUKOWA I AKADEMICKA SIEĆ KOMPUTEROWA - PAŃSTWOWY INSTYTUT BADAWCZY	X		
"NETIA" SPÓŁKA AKCYJNA			X
ORANGE POLSKA SPÓŁKA AKCYJNA		X	X
"P4 SPÓŁKA Z OGRANICZONĄ ODPOWIEDZIALNOŚCIĄ"	X		
POLKOMTEL SPÓŁKA Z OGRANICZONĄ ODPOWIEDZIALNOŚCIĄ	X		

W tabeli nr 8.4.2 przedstawiono liczbowy i procentowy podział na punkty adresowe w zależności od rodzaju zasięgu na terenie gminy.

<b>Tabela 8.4.2: Podział na rodzaje usług i zasięgów.</b>		
	<b>Liczba adresów</b>	<b>Udział %</b>
Rzeczywisty	1 028	62,42%
Hurtowy (wyłącznie)	127	7,71%

	<b>Liczba adresów</b>	<b>Udział %</b>
Teoretyczny (wyłącznie)	83	5,04%
Brak zasięgu	409	24,83%
<b>SUMA</b>	<b>1 647</b>	<b>100%</b>

## Zasięgi sieci

W tabeli nr 8.4.3 przedstawiono liczbowo i procentowo liczbę zasięgów oraz liczbę punktów adresowych na terenie gminy w zależności od przepustowości.

<b>Tabela 8.4.3: Liczba zasięgów i adresów w podziale na przepustowość.</b>				
<b>Przepustowość [Mb/s]</b>	<b>Liczba zasięgów</b>	<b>Udział %</b>	<b>Liczba punktów adresowych</b>	<b>Udział %</b>
2	0	0,00%	0	0,00%
10	0	0,00%	0	0,00%
20	0	0,00%	0	0,00%
30	1 266	20,77%	38	3,07%
40	348	5,71%	11	0,89%
50	677	11,11%	11	0,89%
60	265	4,35%	12	0,97%
70	124	2,03%	16	1,29%
80	8	0,13%	1	0,08%
90	0	0,00%	0	0,00%
100	2	0,03%	1	0,08%
200	0	0,00%	0	0,00%
300	0	0,00%	0	0,00%
400	0	0,00%	0	0,00%
500	0	0,00%	0	0,00%
600	0	0,00%	0	0,00%
700	0	0,00%	0	0,00%
800	0	0,00%	0	0,00%
900	0	0,00%	0	0,00%
1000	2 412	39,58%	156	12,60%
2000	0	0,00%	0	0,00%
3000	0	0,00%	0	0,00%
4000	0	0,00%	0	0,00%
5000	0	0,00%	0	0,00%
6000	0	0,00%	0	0,00%
7000	0	0,00%	0	0,00%
8000	0	0,00%	0	0,00%
9000	0	0,00%	0	0,00%

Przepustowość [Mb/s]	Liczba zasięgów	Udział %	Liczba punktów adresowych	Udział %
10000	992	16,28%	992	80,13%
<b>SUMA</b>	<b>6 094</b>	<b>100%</b>	<b>1 238</b>	<b>100%</b>

W tabeli nr 8.4.4 przedstawiono liczbę zasięgów w gminie w zależności od rodzaju medium.

Tabela 8.4.4: Liczba zasięgów z podziałem na medium.		
Medium	Liczba zasięgów	Udział %
światłowodowe	3 400	55,79%
kablowe współosiowe miedziane	0	0,00%
kablowe parowe miedziane	2 284	37,48%
radiowe (FWA)	410	6,73%
<b>SUMA</b>	<b>6 094</b>	<b>100%</b>

## Plany inwestycyjne (komercyjne)

W gminie zostały zgłoszone 164 planowane inwestycje w punktach adresowych. Zgłoszone plany inwestycyjne przewidują objęcie w kolejnych 3 latach zasięgiem stacjonarnego dostępu do usług szerokopasmowych:

- 94 punkty adresowe znajdujące się już w zasięgu rzeczywistym;
- 44 punkty adresowe znajdujące się już w zasięgu wyłącznie hurtowym;
- 20 punktów adresowych znajdujących się już w zasięgu teoretycznym;
- 1 punkt adresowy znajdujący się w planie inwestycyjnym ze środków publicznych;
- 0 punktów adresowych znajdujących się w więcej niż jednym planie inwestycyjnym ze środków prywatnych;
- 6 punktów adresowych będących białymi plamami (bez zasięgu).

## Plany inwestycyjne realizowane ze środków publicznych

W gminie realizowane są plany inwestycyjne ze środków publicznych obejmujące 101 punktów adresowych. Realizowany jest 1 projekt z KPO i 0 projektów z FERC. Dane pochodzą z systemu SIMBA i odnoszą się do umów o dofinansowanie zawartych do dnia 31 marca 2026.

W tabeli nr 8.4.5 przedstawiono liczbę punktów adresowych na terenie gminy, objętych planami inwestycyjnymi do zrealizowania ze środków publicznych.

Tabela 8.4.5: Liczba punktów adresowych ze zgłoszonymi planami inwestycyjnymi realizowanymi ze środków publicznych.		
Numer projektu	Beneficjent	Liczba PA
KPOD.05.02-IW. 06-0004/25	HOMENET TECHNOLOGIES SPÓŁKA Z OGRANICZONĄ ODPOWIEDZIALNOŚCIĄ	101
<b>SUMA</b>		<b>101</b>

## Mapa planów inwestycyjnych

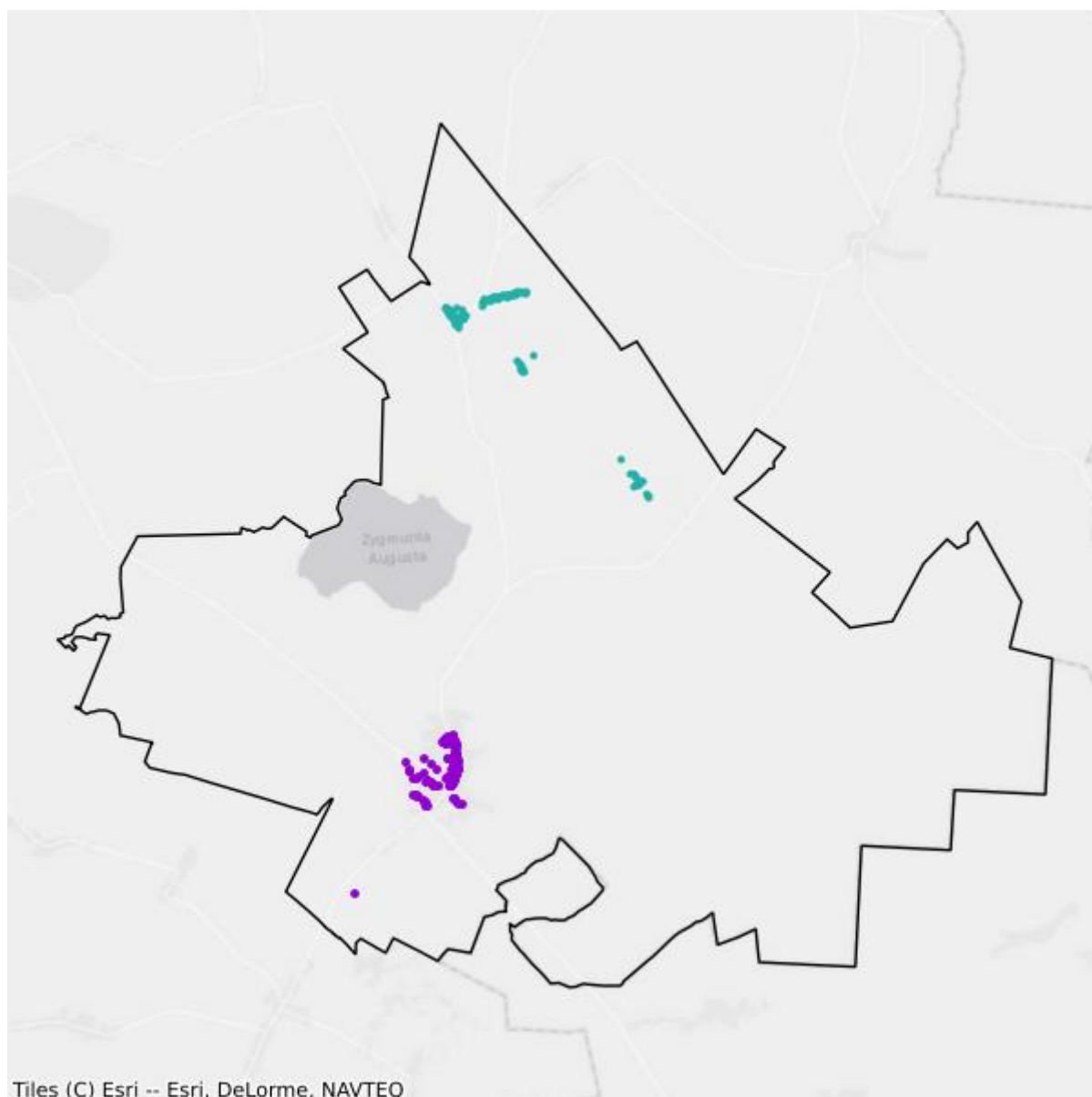

- Plany inwestycyjne realizowane ze środków prywatnych
- Plany inwestycyjne realizowane ze środków publicznych

## Mapa białych plam

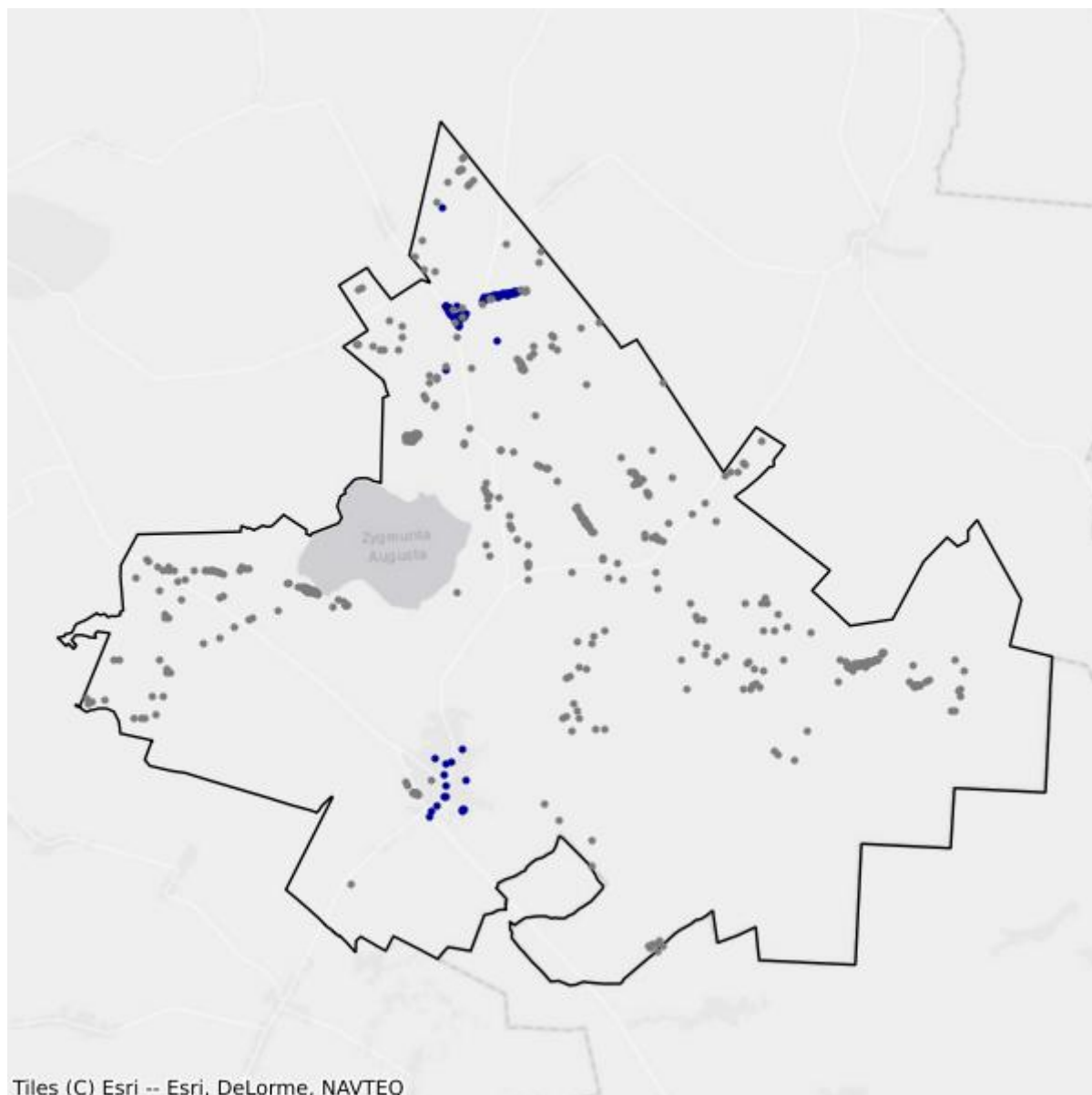

- Białe plamy
- W zasięgu poniżej 100 Mb/s

## 8.5. Gmina Krypno

TERC: 2008052

### Statystyki ogólne

W gminie jest 1 511 punktów adresowych. Na koniec marca 2026 roku w zasięgu stacjonarnego dostępu do usług szerokopasmowych było 971 punktów adresowych. Na wskazanym obszarze były 544 białe plamy NGA, w tym 540 pozostało bez żadnego zasięgu. Od 1 stycznia 2023 do 31 marca 2026 roku obywatele zgłosili 12 zapotrzebowań na internet i 0 weryfikacji danych w systemie internet.gov.pl.

W tabeli nr 8.5.1 przedstawiono przedsiębiorców telekomunikacyjnych działających na terenie gminy i świadczących usługi stacjonarnego dostępu do usług szerokopasmowych.

<b>Tabela 8.5.1: Podmiot w zależności od rodzaju usług.</b>			
<b>Podmiot</b>	<b>Detal</b>	<b>Hurt</b>	<b>Hurt-Detal</b>
EXATEL SPÓŁKA AKCYJNA	X		
HOMENET TECHNOLOGIES SPÓŁKA Z OGRANICZONĄ ODPOWIEDZIALNOŚCIĄ	X		
IDEALAN SPÓŁKA Z OGRANICZONĄ ODPOWIEDZIALNOŚCIĄ			X
KOBA SPÓŁKA Z OGRANICZONĄ ODPOWIEDZIALNOŚCIĄ	X		
NAUKOWA I AKADEMICKA SIEĆ KOMPUTEROWA - PAŃSTWOWY INSTYTUT BADAWCZY	X		
"NETIA" SPÓŁKA AKCYJNA			X
ORANGE POLSKA SPÓŁKA AKCYJNA		X	X
POLITECHNIKA BIAŁOSTOCKA	X		
POLKOMTEL SPÓŁKA Z OGRANICZONĄ ODPOWIEDZIALNOŚCIĄ	X		

W tabeli nr 8.5.2 przedstawiono liczbowy i procentowy podział na punkty adresowe w zależności od rodzaju zasięgu na terenie gminy.

<b>Tabela 8.5.2: Podział na rodzaje usług i zasięgów.</b>		
	<b>Liczba adresów</b>	<b>Udział %</b>
Rzeczywisty	906	59,96%
Hurtowy (wyłącznie)	33	2,18%
Teoretyczny (wyłącznie)	32	2,12%

	<b>Liczba adresów</b>	<b>Udział %</b>
Brak zasięgu	540	35,74%
<b>SUMA</b>	<b>1 511</b>	<b>100%</b>

## Zasięgi sieci

W tabeli nr 8.5.3 przedstawiono liczbowo i procentowo liczbę zasięgów oraz liczbę punktów adresowych na terenie gminy w zależności od przepustowości.

<b>Tabela 8.5.3: Liczba zasięgów i adresów w podziale na przepustowość.</b>					
<b>Przepustowość [Mb/s]</b>	<b>Liczba zasięgów</b>	<b>Udział %</b>	<b>Liczba punktów adresowych</b>	<b>Udział %</b>	
2	0	0,00%	0	0,00%	
10	0	0,00%	0	0,00%	
20	0	0,00%	0	0,00%	
30	296	13,09%	3	0,31%	
40	84	3,71%	0	0,00%	
50	4	0,18%	0	0,00%	
60	19	0,84%	0	0,00%	
70	5	0,22%	0	0,00%	
80	6	0,27%	1	0,10%	
90	0	0,00%	0	0,00%	
100	2	0,09%	0	0,00%	
200	0	0,00%	0	0,00%	
300	0	0,00%	0	0,00%	
400	0	0,00%	0	0,00%	
500	0	0,00%	0	0,00%	
600	0	0,00%	0	0,00%	
700	0	0,00%	0	0,00%	
800	0	0,00%	0	0,00%	
900	0	0,00%	0	0,00%	
1000	1 846	81,61%	967	99,59%	
2000	0	0,00%	0	0,00%	
3000	0	0,00%	0	0,00%	
4000	0	0,00%	0	0,00%	
5000	0	0,00%	0	0,00%	
6000	0	0,00%	0	0,00%	
7000	0	0,00%	0	0,00%	
8000	0	0,00%	0	0,00%	
9000	0	0,00%	0	0,00%	

Przepustowość [Mb/s]	Liczba zasięgów	Udział %	Liczba punktów adresowych	Udział %
10000	0	0,00%	0	0,00%
<b>SUMA</b>	<b>2 262</b>	<b>100%</b>	<b>971</b>	<b>100%</b>

W tabeli nr 8.5.4 przedstawiono liczbę zasięgów w gminie w zależności od rodzaju medium.

Tabela 8.5.4: Liczba zasięgów z podziałem na medium.		
Medium	Liczba zasięgów	Udział %
światłowodowe	1 847	81,65%
kablowe współosiowe miedziane	0	0,00%
kablowe parowe miedziane	415	18,35%
radiowe (FWA)	0	0,00%
<b>SUMA</b>	<b>2 262</b>	<b>100%</b>

## Plany inwestycyjne (komercyjne)

W gminie zostało zgłoszonych 8 planowanych inwestycji w punktach adresowych. Zgłoszone plany inwestycyjne przewidują objęcie w kolejnych 3 latach zasięgiem stacjonarnego dostępu do usług szerokopasmowych:

- 0 punktów adresowych znajdujących się już w zasięgu rzeczywistym;
- 0 punktów adresowych znajdujących się już w zasięgu wyłącznie hurtowym;
- 2 punkty adresowe znajdujące się już w zasięgu teoretycznym;
- 8 punktów adresowych znajdujących się w planie inwestycyjnym ze środków publicznych;
- 0 punktów adresowych znajdujących się w więcej niż jednym planie inwestycyjnym ze środków prywatnych;
- 6 punktów adresowych będących białymi plamami (bez zasięgu).

## Plany inwestycyjne realizowane ze środków publicznych

W gminie realizowane są plany inwestycyjne ze środków publicznych obejmujące 145 punktów adresowych. Realizowany jest 1 projekt z KPO i 0 projektów z FER. Dane pochodzą z systemu SIMBA i odnoszą się do umów o dofinansowanie zawartych do dnia 31 marca 2026.

W tabeli nr 8.5.5 przedstawiono liczbę punktów adresowych na terenie gminy, objętych planami inwestycyjnymi do zrealizowania ze środków publicznych.

Tabela 8.5.5: Liczba punktów adresowych ze zgłoszonymi planami inwestycyjnymi realizowanymi ze środków publicznych.		
Numer projektu	Beneficjent	Liczba PA
KPOD.05.02-IW. 06-0004/25	HOMENET TECHNOLOGIES SPÓŁKA Z OGRANICZONĄ ODPOWIEDZIALNOŚCIĄ	145
<b>SUMA</b>		<b>145</b>

## Mapa planów inwestycyjnych

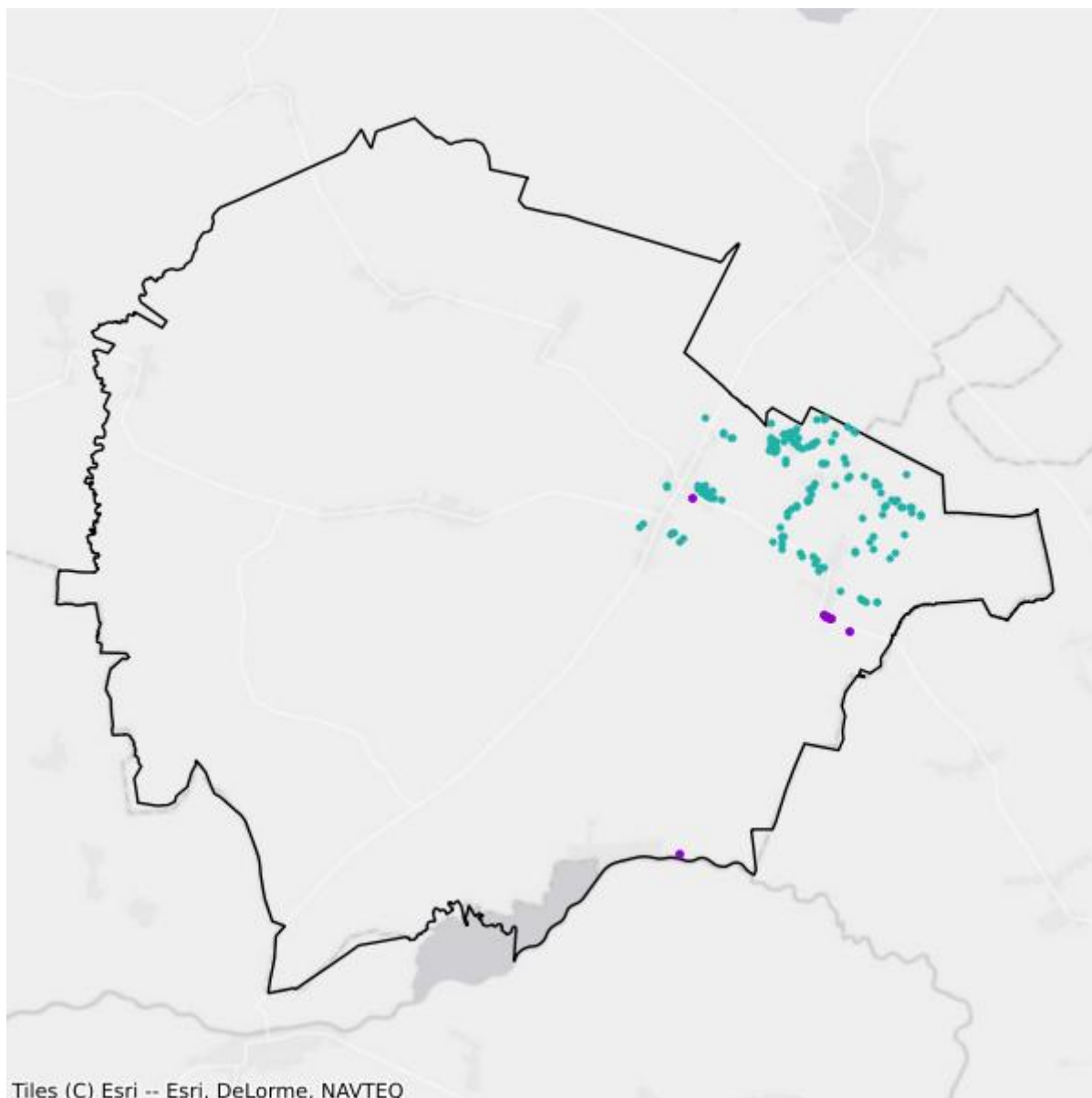

- Plany inwestycyjne realizowane ze środków prywatnych
- Plany inwestycyjne realizowane ze środków publicznych

## Mapa białych plam

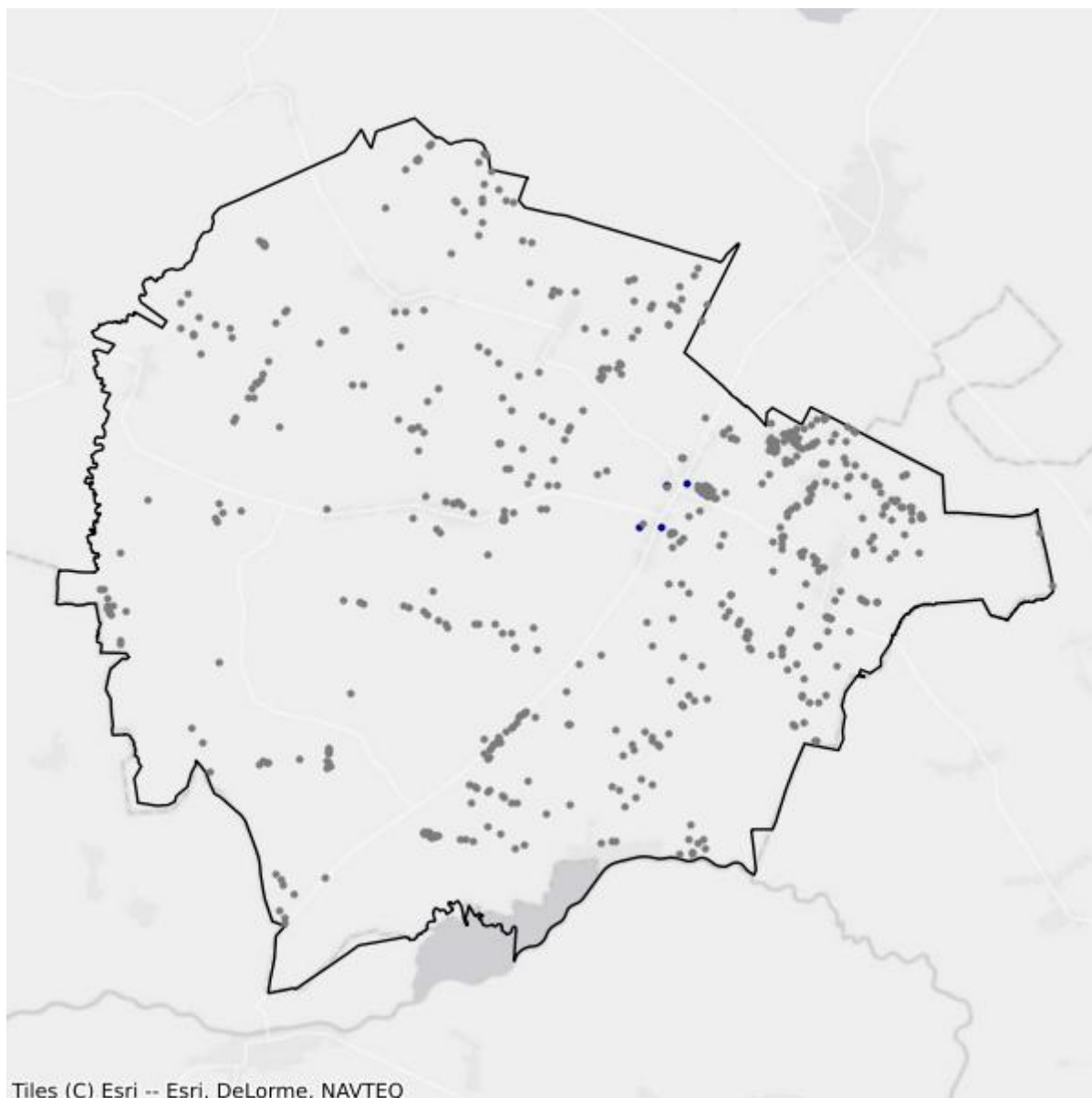

- Białe plamy
- W zasięgu poniżej 100 Mb/s

## 8.6. Gmina Mońki

TERC: 2008063

### Statystyki ogólne

W gminie jest 3 498 punktów adresowych. Na koniec marca 2026 roku w zasięgu stacjonarnego dostępu do usług szerokopasmowych było 2 531 punktów adresowych. Na wskazanym obszarze było 1 007 białych plam NGA, w tym 967 pozostało bez żadnego zasięgu. Od 1 stycznia 2023 do 31 marca 2026 roku obywatele zgłosili 18 zapotrzebowań na internet i 2 weryfikacje danych w systemie internet.gov.pl.

W tabeli nr 8.6.1 przedstawiono przedsiębiorców telekomunikacyjnych działających na terenie gminy i świadczących usługi stacjonarnego dostępu do usług szerokopasmowych.

<b>Tabela 8.6.1: Podmiot w zależności od rodzaju usług.</b>			
<b>Podmiot</b>	<b>Detal</b>	<b>Hurt</b>	<b>Hurt-Detal</b>
EXATEL SPÓŁKA AKCYJNA	X		
HOMENET TECHNOLOGIES SPÓŁKA Z OGRANICZONĄ ODPOWIEDZIALNOŚCIĄ	X		
IDEALAN SPÓŁKA Z OGRANICZONĄ ODPOWIEDZIALNOŚCIĄ			X
INEA SPÓŁKA Z OGRANICZONĄ ODPOWIEDZIALNOŚCIĄ	X		
KOBA SPÓŁKA Z OGRANICZONĄ ODPOWIEDZIALNOŚCIĄ	X		
LANDTECH SPÓŁKA Z OGRANICZONĄ ODPOWIEDZIALNOŚCIĄ	X		
MULTIMEDIA POLSKA SPÓŁKA Z OGRANICZONĄ ODPOWIEDZIALNOŚCIĄ		X	
NAUKOWA I AKADEMICKA SIEĆ KOMPUTEROWA - PAŃSTWOWY INSTYTUT BADAWCZY	X		
"NETIA" SPÓŁKA AKCYJNA			X
ORANGE POLSKA SPÓŁKA AKCYJNA	X	X	X
"P4 SPÓŁKA Z OGRANICZONĄ ODPOWIEDZIALNOŚCIĄ"	X		
PHU MAŁGORZATA KRZYSZTOF STRZESZEWSKI	X		X
POLKOMTEL SPÓŁKA Z OGRANICZONĄ ODPOWIEDZIALNOŚCIĄ	X		
RFC INTERNET SPÓŁKA Z OGRANICZONĄ ODPOWIEDZIALNOŚCIĄ	X		
ŚWIATŁOWÓD INWESTYCJE SPÓŁKA Z OGRANICZONĄ ODPOWIEDZIALNOŚCIĄ		X	
T-MOBILE POLSKA SPÓŁKA AKCYJNA	X		
TOWERLINK POLAND SPÓŁKA Z OGRANICZONĄ ODPOWIEDZIALNOŚCIĄ		X	
VECTRA SPÓŁKA AKCYJNA	X		

W tabeli nr 8.6.2 przedstawiono liczbowy i procentowy podział na punkty adresowe w zależności od rodzaju zasięgu na terenie gminy.

<b>Tabela 8.6.2: Podział na rodzaje usług i zasięgów.</b>		
	<b>Liczba adresów</b>	<b>Udział %</b>
Rzeczywisty	2 351	67,21%
Hurtowy (wyłącznie)	81	2,32%
Teoretyczny (wyłącznie)	99	2,83%
Brak zasięgu	967	27,64%
<b>SUMA</b>	<b>3 498</b>	<b>100%</b>

## Zasięgi sieci

W tabeli nr 8.6.3 przedstawiono liczbowo i procentowo liczbę zasięgów oraz liczbę punktów adresowych na terenie gminy w zależności od przepustowości.

<b>Tabela 8.6.3: Liczba zasięgów i adresów w podziale na przepustowość.</b>				
<b>Przepustowość [Mb/s]</b>	<b>Liczba zasięgów</b>	<b>Udział %</b>	<b>Liczba punktów adresowych</b>	<b>Udział %</b>
2	0	0,00%	0	0,00%
10	0	0,00%	0	0,00%
20	0	0,00%	0	0,00%
30	1 758	8,71%	32	1,26%
40	354	1,75%	4	0,16%
50	195	0,97%	3	0,12%
60	53	0,26%	1	0,04%
70	8	0,04%	0	0,00%
80	7	0,03%	0	0,00%
90	0	0,00%	0	0,00%
100	24	0,12%	0	0,00%
200	0	0,00%	0	0,00%
300	7	0,03%	4	0,16%
400	0	0,00%	0	0,00%
500	1	0,00%	0	0,00%
600	0	0,00%	0	0,00%
700	0	0,00%	0	0,00%
800	0	0,00%	0	0,00%
900	2 428	12,03%	1	0,04%
1000	11 617	57,55%	766	30,26%
2000	1 941	9,62%	4	0,16%
3000	0	0,00%	0	0,00%
4000	0	0,00%	0	0,00%

Przepustowość [Mb/s]	Liczba zasięgów	Udział %	Liczba punktów adresowych	Udział %
5000	0	0,00%	0	0,00%
6000	0	0,00%	0	0,00%
7000	0	0,00%	0	0,00%
8000	0	0,00%	0	0,00%
9000	0	0,00%	0	0,00%
10000	1 794	8,89%	1 716	67,80%
<b>SUMA</b>	<b>20 187</b>	<b>100%</b>	<b>2 531</b>	<b>100%</b>

W tabeli nr 8.6.4 przedstawiono liczbę zasięgów w gminie w zależności od rodzaju medium.

<b>Tabela 8.6.4: Liczba zasięgów z podziałem na medium.</b>		
Medium	Liczba zasięgów	Udział %
światłowodowe	17 768	88,02%
kablowe współosiowe miedziane	0	0,00%
kablowe parowe miedziane	2 305	11,42%
radiowe (FWA)	114	0,56%
<b>SUMA</b>	<b>20 187</b>	<b>100%</b>

## Plany inwestycyjne (komercyjne)

W gminie zostało zgłoszonych 45 planowanych inwestycji w punktach adresowych. Zgłoszone plany inwestycyjne przewidują objęcie w kolejnych 3 latach zasięgiem stacjonarnego dostępu do usług szerokopasmowych:

- 38 punktów adresowych znajdujących się już w zasięgu rzeczywistym;
- 1 punkt adresowy znajdujący się już w zasięgu wyłącznie hurtowym;
- 4 punkty adresowe znajdujące się już w zasięgu teoretycznym;
- 45 punktów adresowych znajdujących się w planie inwestycyjnym ze środków publicznych;
- 1 punkt adresowy znajdujący się w więcej niż jednym planie inwestycyjnym ze środków prywatnych;
- 1 punkt adresowy będący białą plamą (bez zasięgu).

## Plany inwestycyjne realizowane ze środków publicznych

W gminie realizowane są plany inwestycyjne ze środków publicznych obejmujące 309 punktów adresowych. Realizowane są 2 projekty z KPO i 0 projektów z FERC. Dane pochodzą z systemu SIMBA i odnoszą się do umów o dofinansowanie zawartych do dnia 31 marca 2026.

W tabeli nr 8.6.5 przedstawiono liczbę punktów adresowych na terenie gminy, objętych planami inwestycyjnymi do zrealizowania ze środków publicznych.

**Tabela 8.6.5: Liczba punktów adresowych ze zgłoszonymi planami inwestycyjnymi realizowanymi ze środków publicznych.**

Numer projektu	Beneficjent	Liczba PA
KPOD.05.02-IW.06-0004/25	HOMENET TECHNOLOGIES SPÓŁKA Z OGRANICZONĄ ODPOWIEDZIALNOŚCIĄ	107
KPOD.05.02-IW.06-0196/25	IDEALAN SPÓŁKA Z OGRANICZONĄ ODPOWIEDZIALNOŚCIĄ	202
<b>SUMA</b>		<b>309</b>

## Mapa planów inwestycyjnych

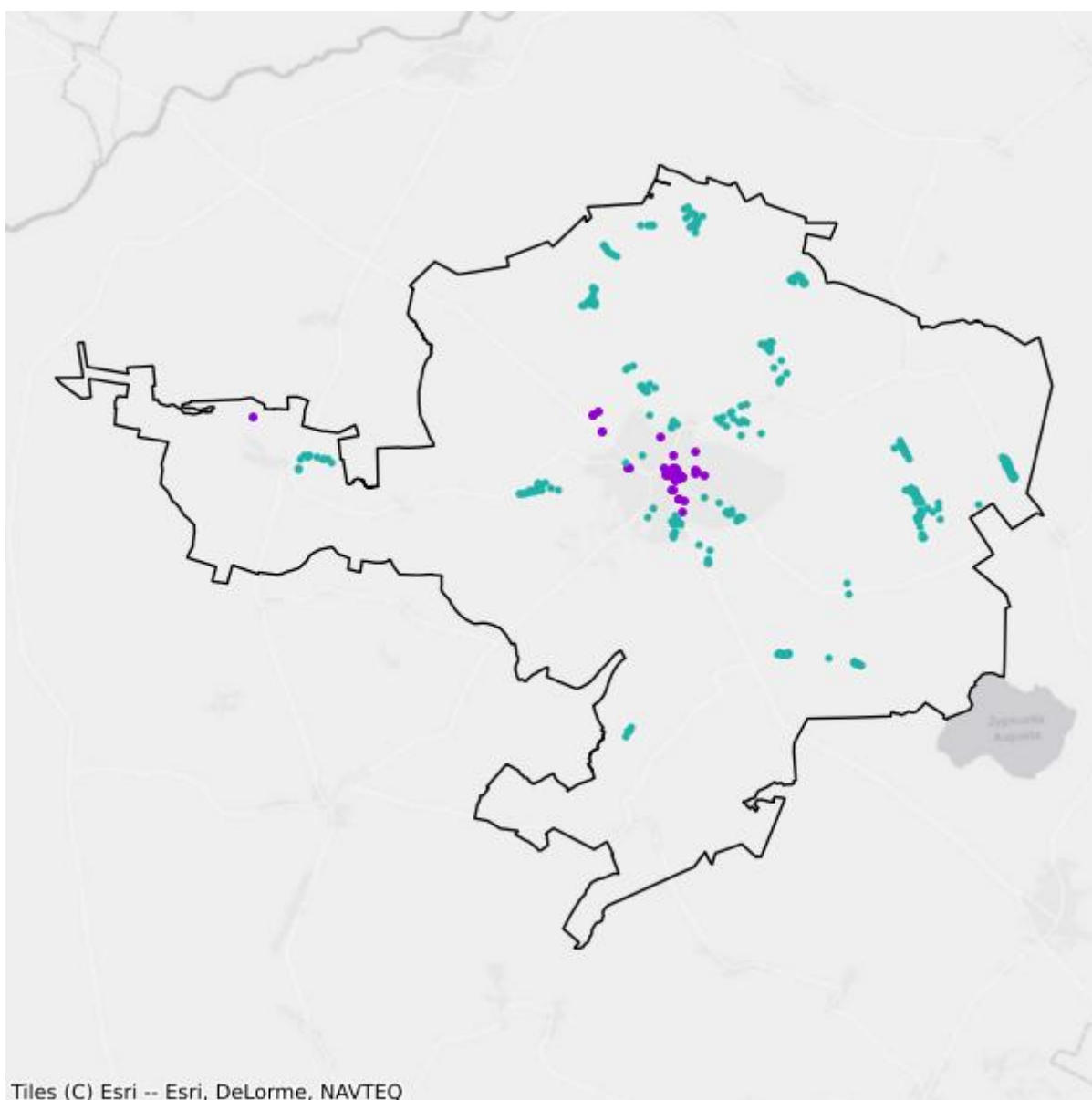

- Plany inwestycyjne realizowane ze środków prywatnych
- Plany inwestycyjne realizowane ze środków publicznych

## Mapa białych plam

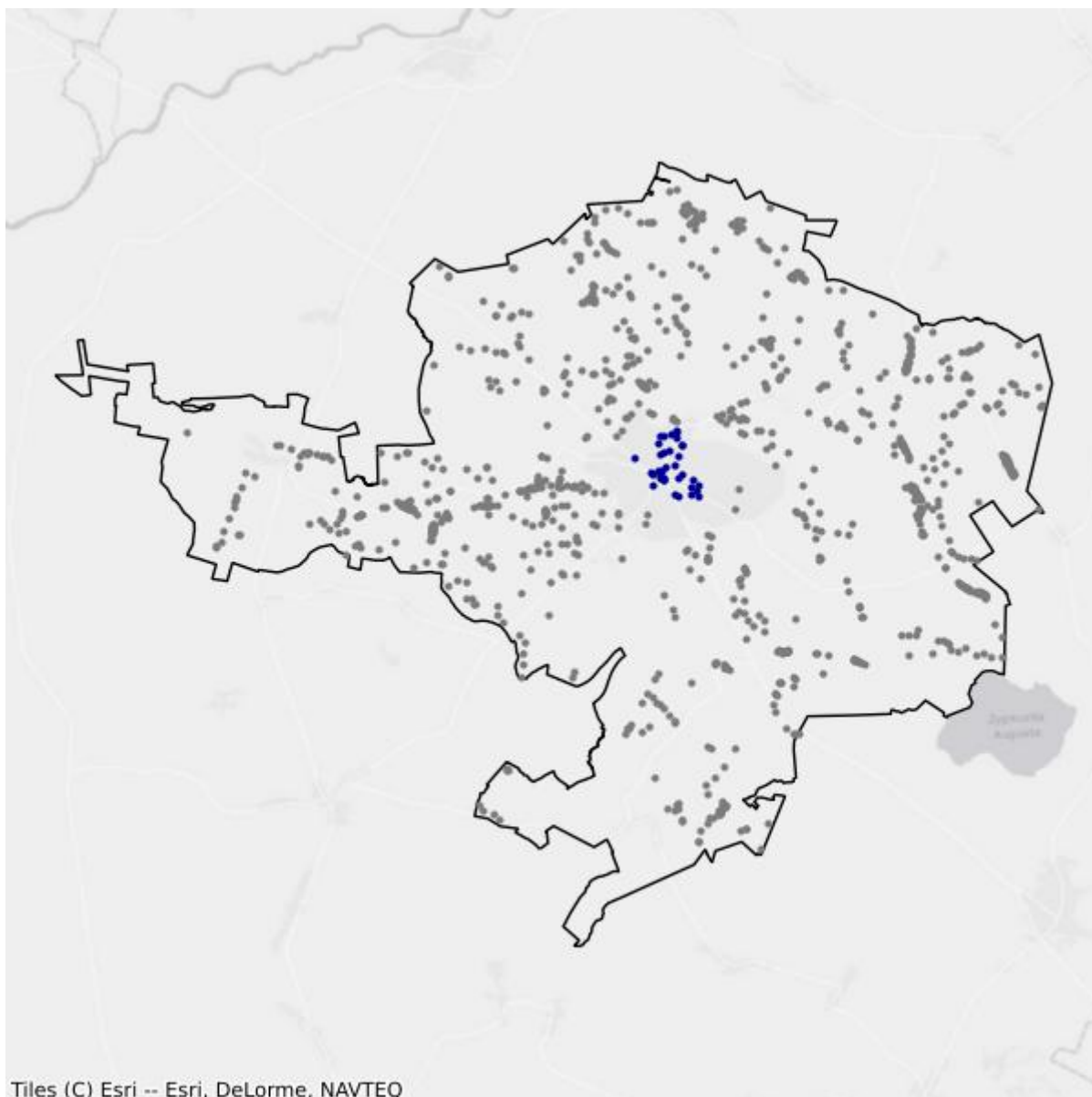

- Białe plamy
- W zasięgu poniżej 100 Mb/s

## 8.7. Gmina Trzcianne

TERC: 2008072

### Statystyki ogólne

W gminie jest 1 449 punktów adresowych. Na koniec marca 2026 roku w zasięgu stacjonarnego dostępu do usług szerokopasmowych były 994 punkty adresowe. Na wskazanym obszarze były 784 białe plamy NGA, w tym 455 pozostało bez żadnego zasięgu. Od 1 stycznia 2023 do 31 marca 2026 roku obywatele zgłosili 2 zapotrzebowania na internet i 0 weryfikacji danych w systemie internet.gov.pl.

W tabeli nr 8.7.1 przedstawiono przedsiębiorców telekomunikacyjnych działających na terenie gminy i świadczących usługi stacjonarnego dostępu do usług szerokopasmowych.

<b>Tabela 8.7.1: Podmiot w zależności od rodzaju usług.</b>			
<b>Podmiot</b>	<b>Detal</b>	<b>Hurt</b>	<b>Hurt-Detal</b>
EXATEL SPÓŁKA AKCYJNA	X		
HOMENET TECHNOLOGIES SPÓŁKA Z OGRANICZONĄ ODPOWIEDZIALNOŚCIĄ	X		
IDEALAN SPÓŁKA Z OGRANICZONĄ ODPOWIEDZIALNOŚCIĄ			X
KOBA SPÓŁKA Z OGRANICZONĄ ODPOWIEDZIALNOŚCIĄ	X		
NAUKOWA I AKADEMICKA SIEĆ KOMPUTEROWA - PAŃSTWOWY INSTYTUT BADAWCZY	X		
"NETIA" SPÓŁKA AKCYJNA			X
ORANGE POLSKA SPÓŁKA AKCYJNA		X	X
POLKOMTEL SPÓŁKA Z OGRANICZONĄ ODPOWIEDZIALNOŚCIĄ	X		

W tabeli nr 8.7.2 przedstawiono liczbowy i procentowy podział na punkty adresowe w zależności od rodzaju zasięgu na terenie gminy.

<b>Tabela 8.7.2: Podział na rodzaje usług i zasięgów.</b>		
	<b>Liczba adresów</b>	<b>Udział %</b>
Rzeczywisty	702	48,45%
Hurtowy (wyłącznie)	278	19,19%
Teoretyczny (wyłącznie)	14	0,97%
Brak zasięgu	455	31,40%
<b>SUMA</b>	<b>1 449</b>	<b>100%</b>

## Zasięgi sieci

W tabeli nr 8.7.3 przedstawiono liczbowo i procentowo liczbę zasięgów oraz liczbę punktów adresowych na terenie gminy w zależności od przepustowości.

<b>Tabela 8.7.3: Liczba zasięgów i adresów w podziale na przepustowość.</b>				
<b>Przepustowość [Mb/s]</b>	<b>Liczba zasięgów</b>	<b>Udział %</b>	<b>Liczba punktów adresowych</b>	<b>Udział %</b>
2	0	0,00%	0	0,00%
10	0	0,00%	0	0,00%
20	0	0,00%	0	0,00%
30	617	21,55%	98	9,86%
40	309	10,79%	76	7,65%
50	194	6,78%	43	4,33%
60	279	9,75%	52	5,23%
70	175	6,11%	35	3,52%
80	47	1,64%	25	2,52%
90	0	0,00%	0	0,00%
100	2	0,07%	1	0,10%
200	0	0,00%	0	0,00%
300	0	0,00%	0	0,00%
400	0	0,00%	0	0,00%
500	0	0,00%	0	0,00%
600	0	0,00%	0	0,00%
700	0	0,00%	0	0,00%
800	0	0,00%	0	0,00%
900	0	0,00%	0	0,00%
1000	1 240	43,31%	664	66,80%
2000	0	0,00%	0	0,00%
3000	0	0,00%	0	0,00%
4000	0	0,00%	0	0,00%
5000	0	0,00%	0	0,00%
6000	0	0,00%	0	0,00%
7000	0	0,00%	0	0,00%
8000	0	0,00%	0	0,00%
9000	0	0,00%	0	0,00%
10000	0	0,00%	0	0,00%
<b>SUMA</b>	<b>2 863</b>	<b>100%</b>	<b>994</b>	<b>100%</b>

W tabeli nr 8.7.4 przedstawiono liczbę zasięgów w gminie w zależności od rodzaju medium.

**Tabela 8.7.4: Liczba zasięgów z podziałem na medium.**

Medium	Liczba zasięgów	Udział %
światłowodowe	1 235	43,14%
kablowe współosiowe miedziane	0	0,00%
kablowe parowe miedziane	1 628	56,86%
radiowe (FWA)	0	0,00%
<b>SUMA</b>	<b>2 863</b>	<b>100%</b>

## Plany inwestycyjne (komercyjne)

W gminie zostały zgłoszone 3 planowane inwestycje w punktach adresowych. Zgłoszone plany inwestycyjne przewidują objęcie w kolejnych 3 latach zasięgiem stacjonarnego dostępu do usług szerokopasmowych:

- 2 punkty adresowe znajdujące się już w zasięgu rzeczywistym;
- 1 punkt adresowy znajdujący się już w zasięgu wyłącznie hurtowym;
- 0 punktów adresowych znajdujących się już w zasięgu teoretycznym;
- 3 punkty adresowe znajdujące się w planie inwestycyjnym ze środków publicznych;
- 0 punktów adresowych znajdujących się w więcej niż jednym planie inwestycyjnym ze środków prywatnych;
- 0 punktów adresowych będących białymi plamami (bez zasięgu).

## Plany inwestycyjne realizowane ze środków publicznych

W gminie realizowane są plany inwestycyjne ze środków publicznych obejmujące 27 punktów adresowych. Realizowany jest 1 projekt z KPO i 0 projektów z FER. Dane pochodzą z systemu SIMBA i odnoszą się do umów o dofinansowanie zawartych do dnia 31 marca 2026.

W tabeli nr 8.7.5 przedstawiono liczbę punktów adresowych na terenie gminy, objętych planami inwestycyjnymi do zrealizowania ze środków publicznych.

**Tabela 8.7.5: Liczba punktów adresowych ze zgłoszonymi planami inwestycyjnymi realizowanymi ze środków publicznych.**

Numer projektu	Beneficjent	Liczba PA
KPOD.05.02-IW. 06-0196/25	IDEALAN SPÓŁKA Z OGRANICZONĄ ODPOWIEDZIALNOŚCIĄ	27
<b>SUMA</b>		<b>27</b>

## Mapa planów inwestycyjnych

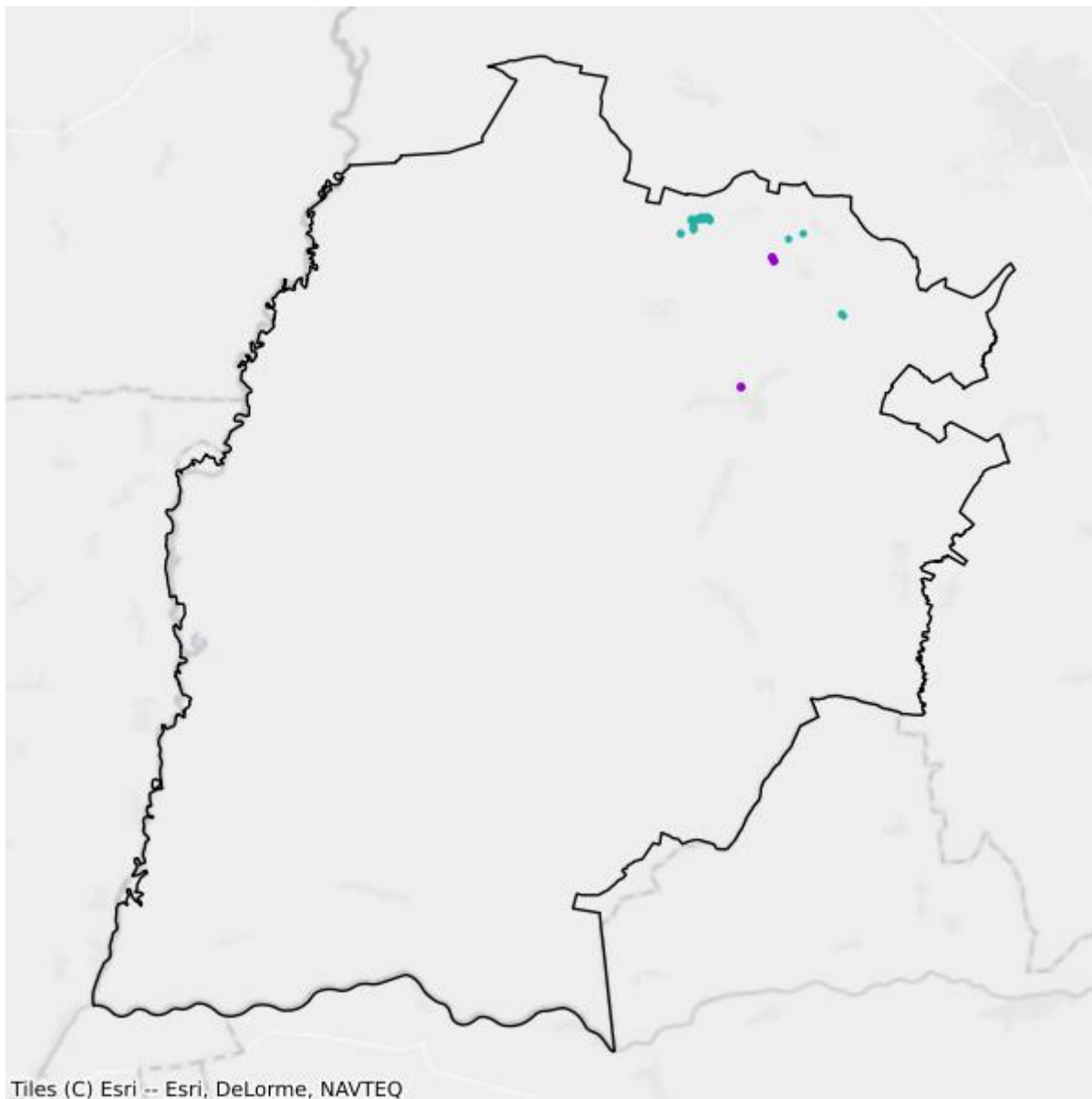

- Plany inwestycyjne realizowane ze środków prywatnych
- Plany inwestycyjne realizowane ze środków publicznych

## Mapa białych plam

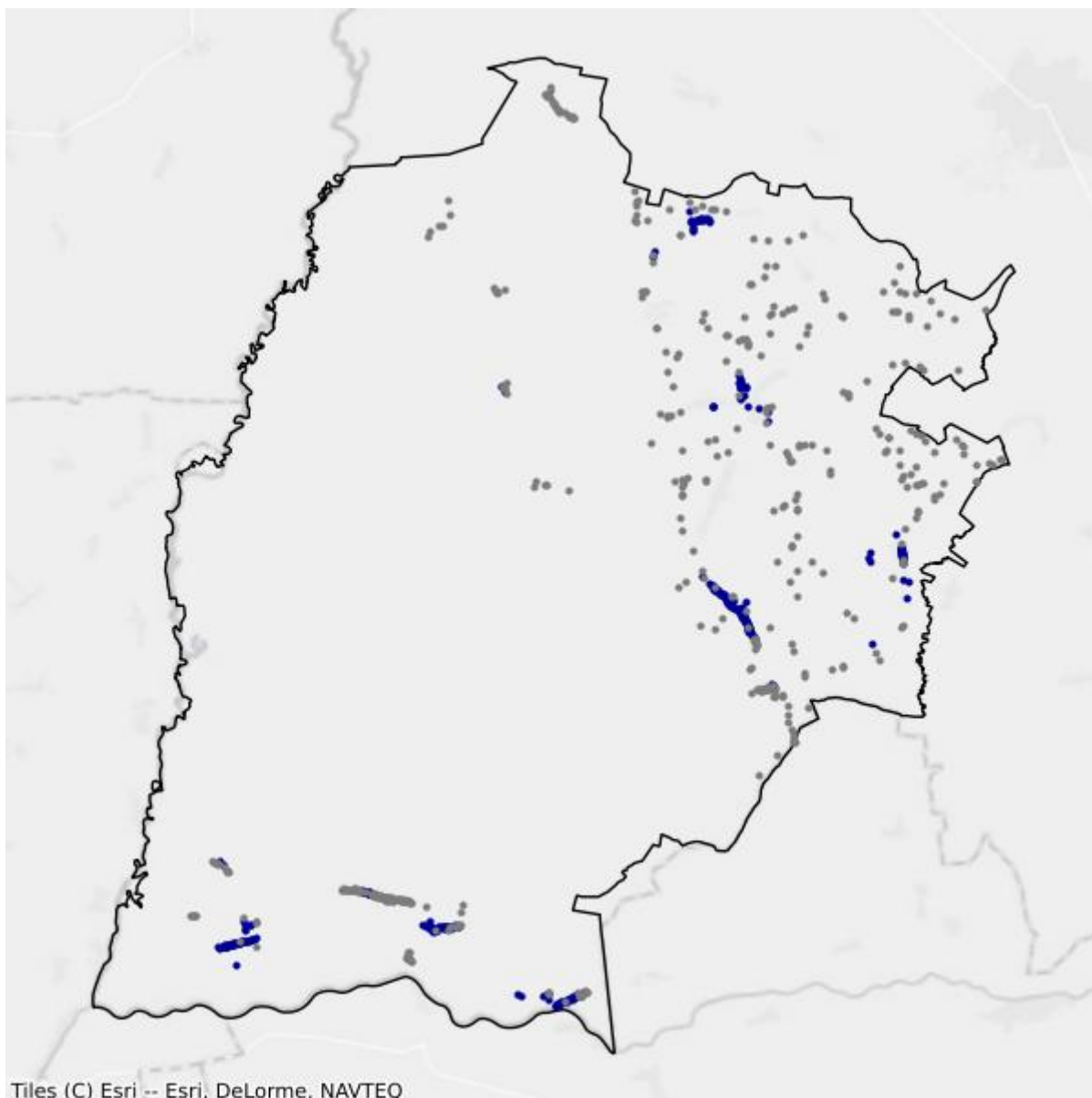

- Białe plamy
- W zasięgu poniżej 100 Mb/s

# 9. Powiat sejneński

TERC: 2009

## Statystyki ogólne

W powiecie są 6 982 punkty adresowe. Na koniec marca 2026 roku w zasięgu stacjonarnego dostępu do usług szerokopasmowych było 2 771 punktów adresowych. Na wskazanym obszarze było 5 626 białych plam NGA, w tym 4 211 pozostało bez żadnego zasięgu. Od 1 stycznia 2023 do 31 marca 2026 roku obywatele zgłosili 107 zapotrzebowań na internet i 1 weryfikację danych w systemie internet.gov.pl.

Na terenie powiatu działa 21 przedsiębiorców telekomunikacyjnych świadczących usługi stacjonarnego dostępu do usług szerokopasmowych, w tym:

- 13 świadczących wyłącznie usługi detaliczne;
- 4 świadczących wyłącznie usługi hurtowe;
- 4 świadczących usługi hurtowo-detaliczne.

W tabeli nr 9.1 przedstawiono liczbę zasięgów i punktów adresowych w zasięgu na terenie powiatu.

<b>Tabela 9.1: Liczba zasięgów i punktów adresowych w zasięgu na terenie powiatu.</b>			
<b>Gmina</b>	<b>Liczba zasięgów zgłoszonych przez podmioty zobowiązane do raportowania</b>	<b>Liczba punktów adresowych objętych zasięgiem</b>	<b>Liczba punktów adresowych ogółem</b>
Sejny TERC: 2009011	6 781	924	970
Giby TERC: 2009022	572	410	1 263
Krasnopol TERC: 2009032	1 332	525	1 742
Puńsk TERC: 2009042	2 497	485	1 309
Sejny TERC: 2009052	456	427	1 698
<b>SUMA</b>	<b>11 638</b>	<b>2 771</b>	<b>6 982</b>

W tabeli nr 9.2 przedstawiono liczbowy i procentowy podział na punkty adresowe w zależności od rodzaju zasięgu na terenie powiatu.

**Tabela 9.2: Podział na rodzaje usług i zasięgów.**

	<b>Liczba adresów</b>	<b>Udział %</b>
Rzeczywisty	2 506	35,89%
Hurtowy (wyłącznie)	178	2,55%
Teoretyczny (wyłącznie)	87	1,25%
Brak zasięgu	4 211	60,31%
<b>SUMA</b>	<b>6 982</b>	<b>100%</b>

## Zasięgi sieci

W tabeli nr 9.3 przedstawiono liczbowo i procentowo liczbę zasięgów oraz liczbę punktów adresowych na terenie powiatu w zależności od przepustowości.

**Tabela 9.3: Liczba zasięgów i adresów w podziale na przepustowość.**

<b>Przepustowość [Mb/s]</b>	<b>Liczba zasięgów</b>	<b>Udział %</b>	<b>Liczba punktów adresowych</b>	<b>Udział %</b>
2	0	0,00%	0	0,00%
10	27	0,23%	23	0,83%
20	3	0,03%	3	0,11%
30	2 860	24,57%	895	32,30%
40	677	5,82%	52	1,88%
50	820	7,05%	219	7,90%
60	627	5,39%	119	4,29%
70	204	1,75%	47	1,70%
80	93	0,80%	57	2,06%
90	0	0,00%	0	0,00%
100	23	0,20%	8	0,29%
200	1	0,01%	0	0,00%
300	128	1,10%	29	1,05%
400	0	0,00%	0	0,00%
500	1	0,01%	1	0,04%
600	96	0,82%	0	0,00%
700	0	0,00%	0	0,00%
800	0	0,00%	0	0,00%
900	1 281	11,01%	0	0,00%
1000	3 063	26,32%	451	16,28%
2000	988	8,49%	494	17,83%
3000	0	0,00%	0	0,00%
4000	0	0,00%	0	0,00%
5000	744	6,39%	372	13,42%
6000	1	0,01%	0	0,00%

Przepustowość [Mb/s]	Liczba zasięgów	Udział %	Liczba punktów adresowych	Udział %
7000	0	0,00%	0	0,00%
8000	0	0,00%	0	0,00%
9000	0	0,00%	0	0,00%
10000	1	0,01%	1	0,04%
<b>SUMA</b>	<b>11 638</b>	<b>100%</b>	<b>2 771</b>	<b>100%</b>

W tabeli nr 9.4 przedstawiono liczbę zasięgów w powiecie w zależności od rodzaju medium.

<b>Tabela 9.4: Liczba zasięgów z podziałem na medium.</b>		
Medium	Liczba zasięgów	Udział %
światłowodowe	5 953	51,15%
kablowe współosiowe miedziane	240	2,06%
kablowe parowe miedziane	3 428	29,46%
radiowe (FWA)	2 017	17,33%
<b>SUMA</b>	<b>11 638</b>	<b>100%</b>

## Plany inwestycyjne (komercyjne)

W powiecie zgłoszone zostały plany inwestycyjne obejmujące 3 007 punktów adresowych, w tym 3 007 unikalnych punktów adresowych.

W tabeli nr 9.5 przedstawiono liczbę punktów adresowych na terenie powiatu, objętych planami inwestycyjnymi do zrealizowania ze środków własnych inwestorów.

<b>Tabela 9.5: Liczba punktów adresowych ze zgłoszonymi planami inwestycyjnymi finansowanymi ze środków własnych inwestora.</b>	
Powiat	Liczba punktów adresowych objętych planami inwestycyjnymi
Sejny TERC: 2009011	717
Giby TERC: 2009022	8
Krasnopol TERC: 2009032	1 190
Puńsk TERC: 2009042	1 092
Sejny TERC: 2009052	0
<b>SUMA</b>	<b>3 007</b>

## Plany inwestycyjne realizowane ze środków publicznych

W powiecie realizowane są plany inwestycyjne ze środków publicznych obejmujące 1 631 punktów adresowych. Realizowane są 2 projekty z KPO i 1 projekt z FERC. Dane pochodzą z systemu SIMBA i odnoszą się do umów o dofinansowanie zawartych do dnia 31 marca 2026.

W tabeli nr 9.6 przedstawiono liczbę punktów adresowych na terenie powiatu, objętych planami inwestycyjnymi do zrealizowania ze środków publicznych.

<b>Tabela 9.6: Liczba punktów adresowych ze zgłoszonymi planami inwestycyjnymi realizowanymi ze środków publicznych.</b>	
<b>Gmina</b>	<b>Liczba punktów adresowych objętych planami inwestycyjnymi</b>
Sejny TERC: 2009011	41
Giby TERC: 2009022	72
Krasnopol TERC: 2009032	85
Puńsk TERC: 2009042	0
Sejny TERC: 2009052	1 433
<b>SUMA</b>	<b>1 631</b>

# 9.1. Gmina Sejny

TERC: 2009011

## Statystyki ogólne

W gminie jest 970 punktów adresowych. Na koniec marca 2026 roku w zasięgu stacjonarnego dostępu do usług szerokopasmowych były 924 punkty adresowe. Na wskazanym obszarze było 258 białych plam NGA, w tym 46 pozostało bez żadnego zasięgu. Od 1 stycznia 2023 do 31 marca 2026 roku obywatele zgłosili 4 zapotrzebowania na internet i 0 weryfikacji danych w systemie internet.gov.pl.

W tabeli nr 9.1.1 przedstawiono przedsiębiorców telekomunikacyjnych działających na terenie gminy i świadczących usługi stacjonarnego dostępu do usług szerokopasmowych.

<b>Tabela 9.1.1: Podmiot w zależności od rodzaju usług.</b>			
<b>Podmiot</b>	<b>Detal</b>	<b>Hurt</b>	<b>Hurt-Detal</b>
EXATEL SPÓŁKA AKCYJNA	X		
IDEALAN SPÓŁKA Z OGRANICZONĄ ODPOWIEDZIALNOŚCIĄ			X
INEA SPÓŁKA Z OGRANICZONĄ ODPOWIEDZIALNOŚCIĄ	X		
LANDTECH SPÓŁKA Z OGRANICZONĄ ODPOWIEDZIALNOŚCIĄ	X		
MIROSŁAW RADZIEWICZ "POLSYSTEM 2004"	X		
MULTIMEDIA POLSKA SPÓŁKA Z OGRANICZONĄ ODPOWIEDZIALNOŚCIĄ		X	
NAUKOWA I AKADEMICKA SIEĆ KOMPUTEROWA - PAŃSTWOWY INSTYTUT BADAWCZY	X		
"NETIA" SPÓŁKA AKCYJNA			X
ORANGE POLSKA SPÓŁKA AKCYJNA	X	X	X
"P4 SPÓŁKA Z OGRANICZONĄ ODPOWIEDZIALNOŚCIĄ"	X		
POLITECHNIKA BIAŁOSTOCKA	X		
POLKOMTEL SPÓŁKA Z OGRANICZONĄ ODPOWIEDZIALNOŚCIĄ	X		
RAFAŁ SŁAWIŃSKI SEJNET	X		
RFC INTERNET SPÓŁKA Z OGRANICZONĄ ODPOWIEDZIALNOŚCIĄ	X		
ŚWIATŁOWÓD INWESTYCJE SPÓŁKA Z OGRANICZONĄ ODPOWIEDZIALNOŚCIĄ		X	
T-MOBILE POLSKA SPÓŁKA AKCYJNA	X		
VECTRA SPÓŁKA AKCYJNA	X		

W tabeli nr 9.1.2 przedstawiono liczbowy i procentowy podział na punkty adresowe w zależności od rodzaju zasięgu na terenie gminy.

<b>Tabela 9.1.2: Podział na rodzaje usług i zasięgów.</b>		
	<b>Liczba adresów</b>	<b>Udział %</b>
Rzeczywisty	883	91,03%
Hurtowy (wyłącznie)	38	3,92%
Teoretyczny (wyłącznie)	3	0,31%
Brak zasięgu	46	4,74%
<b>SUMA</b>	<b>970</b>	<b>100%</b>

## Zasięgi sieci

W tabeli nr 9.1.3 przedstawiono liczbowo i procentowo liczbę zasięgów oraz liczbę punktów adresowych na terenie gminy w zależności od przepustowości.

<b>Tabela 9.1.3: Liczba zasięgów i adresów w podziale na przepustowość.</b>				
<b>Przepustowość [Mb/s]</b>	<b>Liczba zasięgów</b>	<b>Udział %</b>	<b>Liczba punktów adresowych</b>	<b>Udział %</b>
2	0	0,00%	0	0,00%
10	4	0,06%	1	0,11%
20	0	0,00%	0	0,00%
30	1 437	21,19%	134	14,50%
40	242	3,57%	15	1,62%
50	171	2,52%	17	1,84%
60	307	4,53%	37	4,00%
70	54	0,80%	3	0,32%
80	9	0,13%	5	0,54%
90	0	0,00%	0	0,00%
100	9	0,13%	1	0,11%
200	0	0,00%	0	0,00%
300	128	1,89%	29	3,14%
400	0	0,00%	0	0,00%
500	0	0,00%	0	0,00%
600	96	1,42%	0	0,00%
700	0	0,00%	0	0,00%
800	0	0,00%	0	0,00%
900	539	7,95%	0	0,00%
1000	2 797	41,25%	188	20,35%
2000	988	14,57%	494	53,46%
3000	0	0,00%	0	0,00%
4000	0	0,00%	0	0,00%

Przepustowość [Mb/s]	Liczba zasięgów	Udział %	Liczba punktów adresowych	Udział %
5000	0	0,00%	0	0,00%
6000	0	0,00%	0	0,00%
7000	0	0,00%	0	0,00%
8000	0	0,00%	0	0,00%
9000	0	0,00%	0	0,00%
10000	0	0,00%	0	0,00%
<b>SUMA</b>	<b>6 781</b>	<b>100%</b>	<b>924</b>	<b>100%</b>

W tabeli nr 9.1.4 przedstawiono liczbę zasięgów w gminie w zależności od rodzaju medium.

<b>Tabela 9.1.4: Liczba zasięgów z podziałem na medium.</b>		
Medium	Liczba zasięgów	Udział %
światłowodowe	4 188	61,76%
kablowe współosiowe miedziane	240	3,54%
kablowe parowe miedziane	1 618	23,86%
radiowe (FWA)	735	10,84%
<b>SUMA</b>	<b>6 781</b>	<b>100%</b>

## Plany inwestycyjne (komercyjne)

W gminie zostało zgłoszonych 717 planowanych inwestycji w punktach adresowych. Zgłoszone plany inwestycyjne przewidują objęcie w kolejnych 3 latach zasięgiem stacjonarnego dostępu do usług szerokopasmowych:

- 703 punkty adresowe znajdujące się już w zasięgu rzeczywistym;
- 1 punkt adresowy znajdujący się już w zasięgu wyłącznie hurtowym;
- 3 punkty adresowe znajdujące się już w zasięgu teoretycznym;
- 717 punktów adresowych znajdujących się w planie inwestycyjnym ze środków publicznych;
- 0 punktów adresowych znajdujących się w więcej niż jednym planie inwestycyjnym ze środków prywatnych;
- 10 punktów adresowych będących białymi plamami (bez zasięgu).

## Plany inwestycyjne realizowane ze środków publicznych

W gminie realizowane są plany inwestycyjne ze środków publicznych obejmujące 41 punktów adresowych. Realizowanych jest 0 projektów z KPO i 1 projekt z FERC. Dane pochodzą z systemu SIMBA i odnoszą się do umów o dofinansowanie zawartych do dnia 31 marca 2026.

W tabeli nr 9.1.5 przedstawiono liczbę punktów adresowych na terenie gminy, objętych planami inwestycyjnymi do zrealizowania ze środków publicznych.

**Tabela 9.1.5: Liczba punktów adresowych ze zgłoszonymi planami inwestycyjnymi realizowanymi ze środków publicznych.**

Numer projektu	Beneficjent	Liczba PA
FERC.01.01-IP.01-0248/23	BIT4COM SPÓŁKA Z OGRANICZONĄ ODPOWIEDZIALNOŚCIĄ	41
<b>SUMA</b>		<b>41</b>

## Mapa planów inwestycyjnych

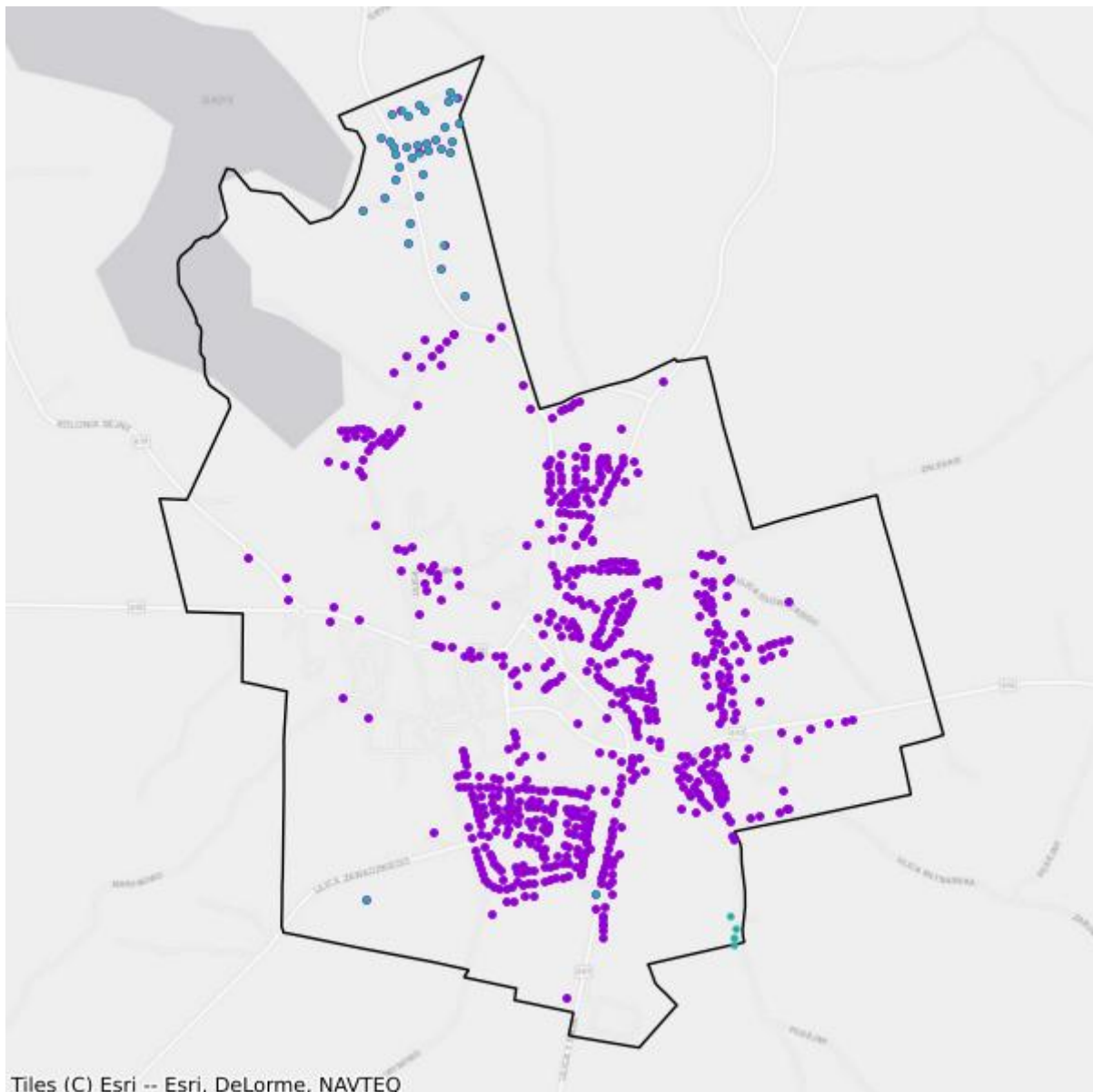

- Plany inwestycyjne realizowane ze środków prywatnych
- Plany inwestycyjne realizowane ze środków publicznych

## Mapa białych plam

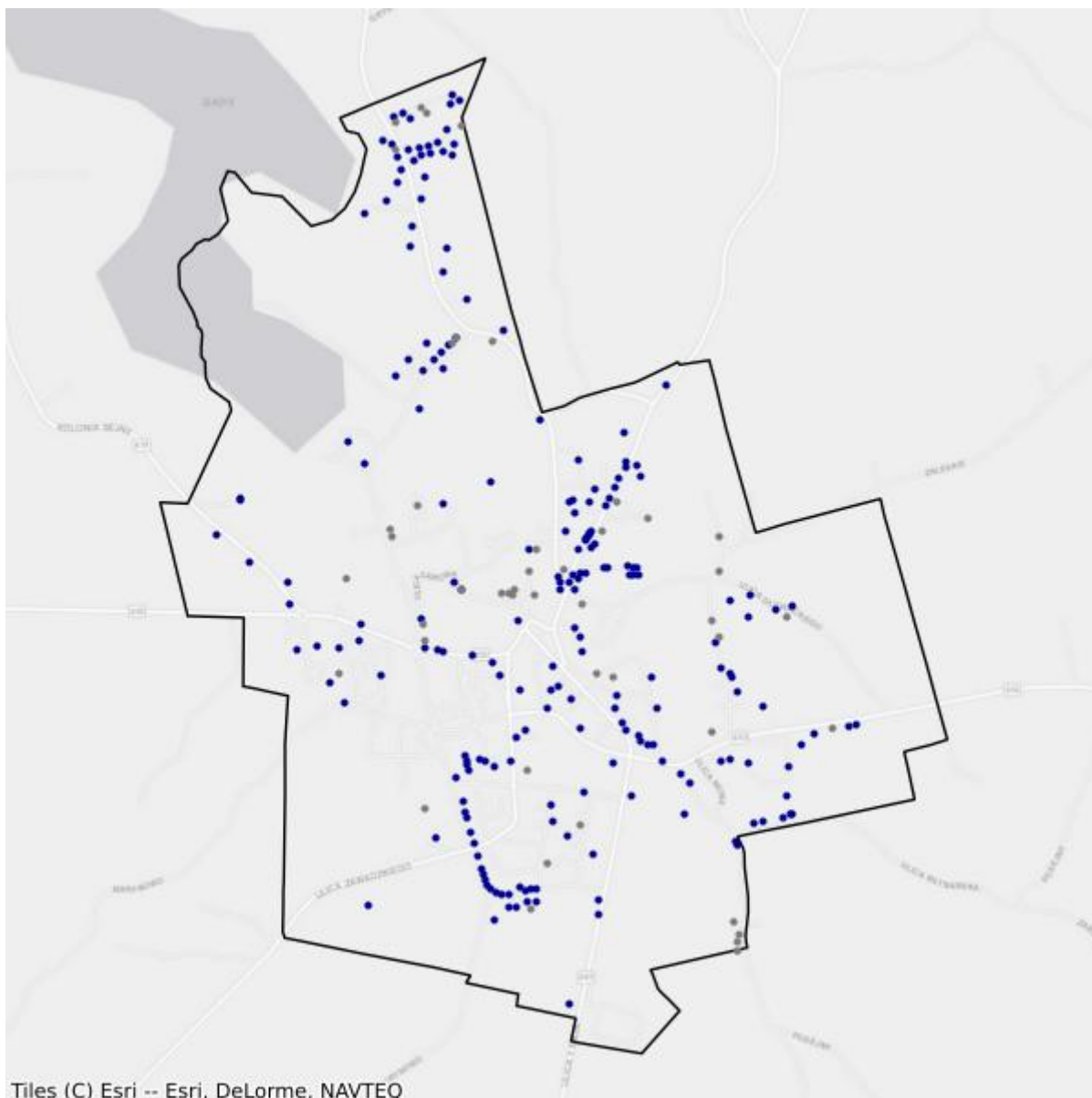

- Białe plamy
- W zasięgu poniżej 100 Mb/s

## 9.2. Gmina Giby

TERC: 2009022

### Statystyki ogólne

W gminie są 1 263 punkty adresowe. Na koniec marca 2026 roku w zasięgu stacjonarnego dostępu do usług szerokopasmowych było 410 punktów adresowych. Na wskazanym obszarze było 1 007 białych plam NGA, w tym 853 pozostały bez żadnego zasięgu. Od 1 stycznia 2023 do 31 marca 2026 roku obywatele zgłosili 47 zapotrzebowań na internet i 1 weryfikację danych w systemie internet.gov.pl.

W tabeli nr 9.2.1 przedstawiono przedsiębiorców telekomunikacyjnych działających na terenie gminy i świadczących usługi stacjonarnego dostępu do usług szerokopasmowych.

Tabela 9.2.1: Podmiot w zależności od rodzaju usług.			
Podmiot	Detal	Hurt	Hurt-Detal
EXATEL SPÓŁKA AKCYJNA	X		
IDEALAN SPÓŁKA Z OGRANICZONĄ ODPOWIEDZIALNOŚCIĄ			X
LANDTECH SPÓŁKA Z OGRANICZONĄ ODPOWIEDZIALNOŚCIĄ	X		
MIROŚLAW RADZIEWICZ "POLSYSTEM 2004"	X		
NAUKOWA I AKADEMICKA SIEĆ KOMPUTEROWA - PAŃSTWOWY INSTYTUT BADAWCZY	X		
"NETIA" SPÓŁKA AKCYJNA			X
ORANGE POLSKA SPÓŁKA AKCYJNA		X	X
POLKOMTEL SPÓŁKA Z OGRANICZONĄ ODPOWIEDZIALNOŚCIĄ	X		
RAFAŁ SŁAWIŃSKI SEJNET	X		
STANET SPÓŁKA Z OGRANICZONĄ ODPOWIEDZIALNOŚCIĄ	X		
TOWERLINK POLAND SPÓŁKA Z OGRANICZONĄ ODPOWIEDZIALNOŚCIĄ		X	

W tabeli nr 9.2.2 przedstawiono liczbowy i procentowy podział na punkty adresowe w zależności od rodzaju zasięgu na terenie gminy.

Tabela 9.2.2: Podział na rodzaje usług i zasięgów.		
	Liczba adresów	Udział %
Rzeczywisty	346	27,40%
Hurtowy (wyłącznie)	58	4,59%
Teoretyczny (wyłącznie)	6	0,48%

	<b>Liczba adresów</b>	<b>Udział %</b>
Brak zasięgu	853	67,54%
<b>SUMA</b>	<b>1 263</b>	<b>100%</b>

## Zasięgi sieci

W tabeli nr 9.2.3 przedstawiono liczbowo i procentowo liczbę zasięgów oraz liczbę punktów adresowych na terenie gminy w zależności od przepustowości.

<b>Tabela 9.2.3: Liczba zasięgów i adresów w podziale na przepustowość.</b>					
<b>Przepustowość [Mb/s]</b>	<b>Liczba zasięgów</b>	<b>Udział %</b>	<b>Liczba punktów adresowych</b>	<b>Udział %</b>	
2	0	0,00%	0	0,00%	
10	0	0,00%	0	0,00%	
20	0	0,00%	0	0,00%	
30	236	41,26%	144	35,12%	
40	9	1,57%	3	0,73%	
50	12	2,10%	2	0,49%	
60	49	8,57%	5	1,22%	
70	3	0,52%	0	0,00%	
80	2	0,35%	0	0,00%	
90	0	0,00%	0	0,00%	
100	7	1,22%	3	0,73%	
200	1	0,17%	0	0,00%	
300	0	0,00%	0	0,00%	
400	0	0,00%	0	0,00%	
500	0	0,00%	0	0,00%	
600	0	0,00%	0	0,00%	
700	0	0,00%	0	0,00%	
800	0	0,00%	0	0,00%	
900	0	0,00%	0	0,00%	
1000	253	44,23%	253	61,71%	
2000	0	0,00%	0	0,00%	
3000	0	0,00%	0	0,00%	
4000	0	0,00%	0	0,00%	
5000	0	0,00%	0	0,00%	
6000	0	0,00%	0	0,00%	
7000	0	0,00%	0	0,00%	
8000	0	0,00%	0	0,00%	
9000	0	0,00%	0	0,00%	

Przepustowość [Mb/s]	Liczba zasięgów	Udział %	Liczba punktów adresowych	Udział %
10000	0	0,00%	0	0,00%
<b>SUMA</b>	<b>572</b>	<b>100%</b>	<b>410</b>	<b>100%</b>

W tabeli nr 9.2.4 przedstawiono liczbę zasięgów w gminie w zależności od rodzaju medium.

<b>Tabela 9.2.4: Liczba zasięgów z podziałem na medium.</b>		
Medium	Liczba zasięgów	Udział %
światłowodowe	257	44,93%
kablowe współosiowe miedziane	0	0,00%
kablowe parowe miedziane	120	20,98%
radiowe (FWA)	195	34,09%
<b>SUMA</b>	<b>572</b>	<b>100%</b>

## Plany inwestycyjne (komercyjne)

W gminie zostało zgłoszonych 8 planowanych inwestycji w punktach adresowych. Zgłoszone plany inwestycyjne przewidują objęcie w kolejnych 3 latach zasięgiem stacjonarnego dostępu do usług szerokopasmowych:

- 0 punktów adresowych znajdujących się już w zasięgu rzeczywistym;
- 0 punktów adresowych znajdujących się już w zasięgu wyłącznie hurtowym;
- 0 punktów adresowych znajdujących się już w zasięgu teoretycznym;
- 8 punktów adresowych znajdujących się w planie inwestycyjnym ze środków publicznych;
- 0 punktów adresowych znajdujących się w więcej niż jednym planie inwestycyjnym ze środków prywatnych;
- 8 punktów adresowych będących białymi plamami (bez zasięgu).

## Plany inwestycyjne realizowane ze środków publicznych

W gminie realizowane są plany inwestycyjne ze środków publicznych obejmujące 72 punkty adresowe. Realizowane są 2 projekty z KPO i 0 projektów z FERC. Dane pochodzą z systemu SIMBA i odnoszą się do umów o dofinansowanie zawartych do dnia 31 marca 2026.

W tabeli nr 9.2.5 przedstawiono liczbę punktów adresowych na terenie gminy, objętych planami inwestycyjnymi do zrealizowania ze środków publicznych.

<b>Tabela 9.2.5: Liczba punktów adresowych ze zgłoszonymi planami inwestycyjnymi realizowanymi ze środków publicznych.</b>		
Numer projektu	Beneficjent	Liczba PA
KPOD.05.02-IW. 06-0196/25	IDEALAN SPÓŁKA Z OGRANICZONĄ ODPOWIEDZIALNOŚCIĄ	2
		70

Numer projektu	Beneficjent	Liczba PA
KPOD.05.02-IW. 06-0210/25	BIT4COM SPÓŁKA Z OGRANICZONĄ ODPOWIEDZIALNOŚCIĄ	
<b>SUMA</b>		<b>72</b>

## Mapa planów inwestycyjnych

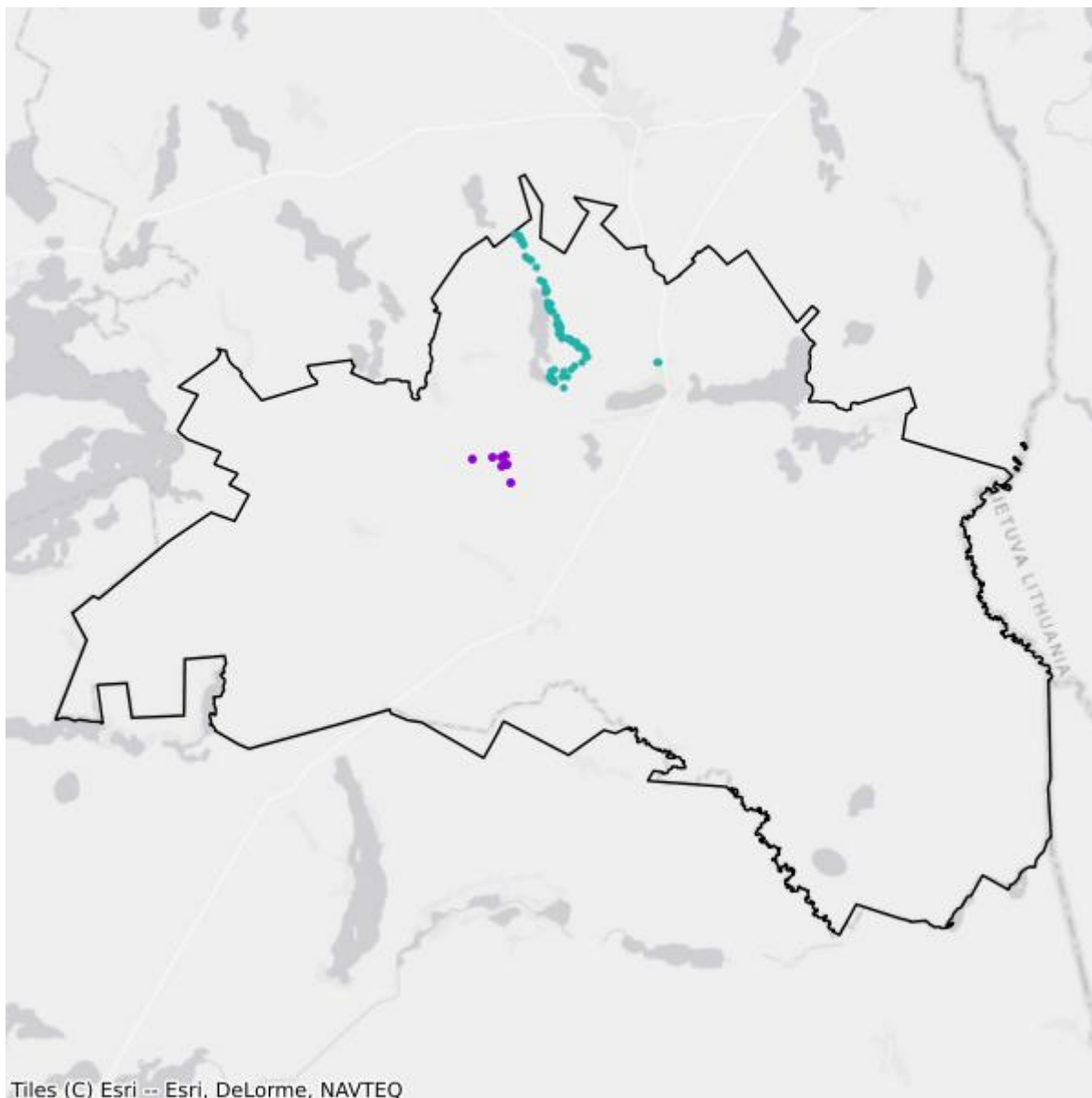

- Plany inwestycyjne realizowane ze środków prywatnych
- Plany inwestycyjne realizowane ze środków publicznych

## Mapa białych plam

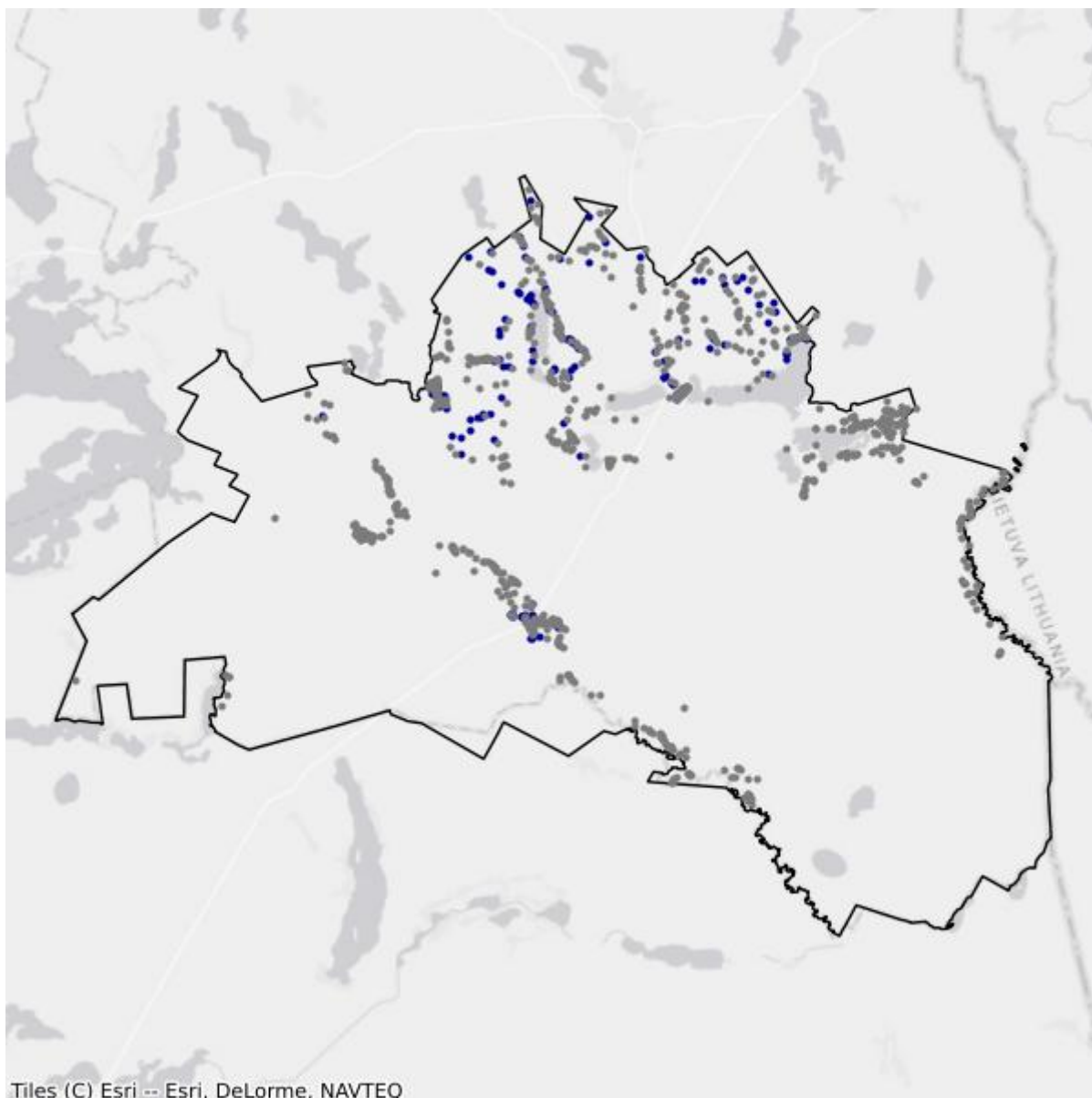

- Białe plamy
- W zasięgu poniżej 100 Mb/s

## 9.3. Gmina Krasnopol

TERC: 2009032

### Statystyki ogólne

W gminie są 1 742 punkty adresowe. Na koniec marca 2026 roku w zasięgu stacjonarnego dostępu do usług szerokopasmowych było 525 punktów adresowych. Na wskazanym obszarze było 1 740 białych plam NGA, w tym 1 217 pozostało bez żadnego zasięgu. Od 1 stycznia 2023 do 31 marca 2026 roku obywatele zgłosili 34 zapotrzebowania na internet i 0 weryfikacji danych w systemie internet.gov.pl.

W tabeli nr 9.3.1 przedstawiono przedsiębiorców telekomunikacyjnych działających na terenie gminy i świadczących usługi stacjonarnego dostępu do usług szerokopasmowych.

Tabela 9.3.1: Podmiot w zależności od rodzaju usług.			
Podmiot	Detal	Hurt	Hurt-Detal
IDEALAN SPÓŁKA Z OGRANICZONĄ ODPOWIEDZIALNOŚCIĄ			X
MIROŚLAW RADZIEWICZ "POLSYSTEM 2004"	X		
NAUKOWA I AKADEMICKA SIEĆ KOMPUTEROWA - PAŃSTWOWY INSTYTUT BADAWCZY	X		
"NETIA" SPÓŁKA AKCYJNA			X
ORANGE POLSKA SPÓŁKA AKCYJNA		X	X
"P4 SPÓŁKA Z OGRANICZONĄ ODPOWIEDZIALNOŚCIĄ"	X		
POLKOMTEL SPÓŁKA Z OGRANICZONĄ ODPOWIEDZIALNOŚCIĄ	X		
RAFAŁ SŁAWIŃSKI SEJNET	X		

W tabeli nr 9.3.2 przedstawiono liczbowy i procentowy podział na punkty adresowe w zależności od rodzaju zasięgu na terenie gminy.

Tabela 9.3.2: Podział na rodzaje usług i zasięgów.		
	Liczba adresów	Udział %
Rzeczywisty	452	25,95%
Hurtowy (wyłącznie)	36	2,07%
Teoretyczny (wyłącznie)	37	2,12%
Brak zasięgu	1 217	69,86%
<b>SUMA</b>	<b>1 742</b>	<b>100%</b>

## Zasięgi sieci

W tabeli nr 9.3.3 przedstawiono liczbowo i procentowo liczbę zasięgów oraz liczbę punktów adresowych na terenie gminy w zależności od przepustowości.

<b>Tabela 9.3.3: Liczba zasięgów i adresów w podziale na przepustowość.</b>				
<b>Przepustowość [Mb/s]</b>	<b>Liczba zasięgów</b>	<b>Udział %</b>	<b>Liczba punktów adresowych</b>	<b>Udział %</b>
2	0	0,00%	0	0,00%
10	13	0,98%	12	2,29%
20	2	0,15%	2	0,38%
30	429	32,21%	164	31,24%
40	175	13,14%	16	3,05%
50	385	28,90%	185	35,24%
60	169	12,69%	60	11,43%
70	103	7,73%	37	7,05%
80	53	3,98%	47	8,95%
90	0	0,00%	0	0,00%
100	1	0,08%	0	0,00%
200	0	0,00%	0	0,00%
300	0	0,00%	0	0,00%
400	0	0,00%	0	0,00%
500	0	0,00%	0	0,00%
600	0	0,00%	0	0,00%
700	0	0,00%	0	0,00%
800	0	0,00%	0	0,00%
900	0	0,00%	0	0,00%
1000	2	0,15%	2	0,38%
2000	0	0,00%	0	0,00%
3000	0	0,00%	0	0,00%
4000	0	0,00%	0	0,00%
5000	0	0,00%	0	0,00%
6000	0	0,00%	0	0,00%
7000	0	0,00%	0	0,00%
8000	0	0,00%	0	0,00%
9000	0	0,00%	0	0,00%
10000	0	0,00%	0	0,00%
<b>SUMA</b>	<b>1 332</b>	<b>100%</b>	<b>525</b>	<b>100%</b>

W tabeli nr 9.3.4 przedstawiono liczbę zasięgów w gminie w zależności od rodzaju medium.

**Tabela 9.3.4: Liczba zasięgów z podziałem na medium.**

Medium	Liczba zasięgów	Udział %
światłowodowe	3	0,23%
kablowe współosiowe miedziane	0	0,00%
kablowe parowe miedziane	815	61,19%
radiowe (FWA)	514	38,59%
<b>SUMA</b>	<b>1 332</b>	<b>100%</b>

## Plany inwestycyjne (komercyjne)

W gminie zostało zgłoszonych 1 190 planowanych inwestycji w punktach adresowych. Zgłoszone plany inwestycyjne przewidują objęcie w kolejnych 3 latach zasięgiem stacjonarnego dostępu do usług szerokopasmowych:

- 366 punktów adresowych znajdujących się już w zasięgu rzeczywistym;
- 22 punkty adresowe znajdujące się już w zasięgu wyłącznie hurtowym;
- 28 punktów adresowych znajdujących się już w zasięgu teoretycznym;
- 1 190 punktów adresowych znajdujących się w planie inwestycyjnym ze środków publicznych;
- 0 punktów adresowych znajdujących się w więcej niż jednym planie inwestycyjnym ze środków prywatnych;
- 774 punkty adresowe będące białymi plamami (bez zasięgu).

## Plany inwestycyjne realizowane ze środków publicznych

W gminie realizowane są plany inwestycyjne ze środków publicznych obejmujące 85 punktów adresowych. Realizowany jest 1 projekt z KPO i 0 projektów z FERC. Dane pochodzą z systemu SIMBA i odnoszą się do umów o dofinansowanie zawartych do dnia 31 marca 2026.

W tabeli nr 9.3.5 przedstawiono liczbę punktów adresowych na terenie gminy, objętych planami inwestycyjnymi do zrealizowania ze środków publicznych.

**Tabela 9.3.5: Liczba punktów adresowych ze zgłoszonymi planami inwestycyjnymi realizowanymi ze środków publicznych.**

Numer projektu	Beneficjent	Liczba PA
KPOD.05.02-IW. 06-0196/25	IDEALAN SPÓŁKA Z OGRANICZONĄ ODPOWIEDZIALNOŚCIĄ	85
<b>SUMA</b>		<b>85</b>

## Mapa planów inwestycyjnych

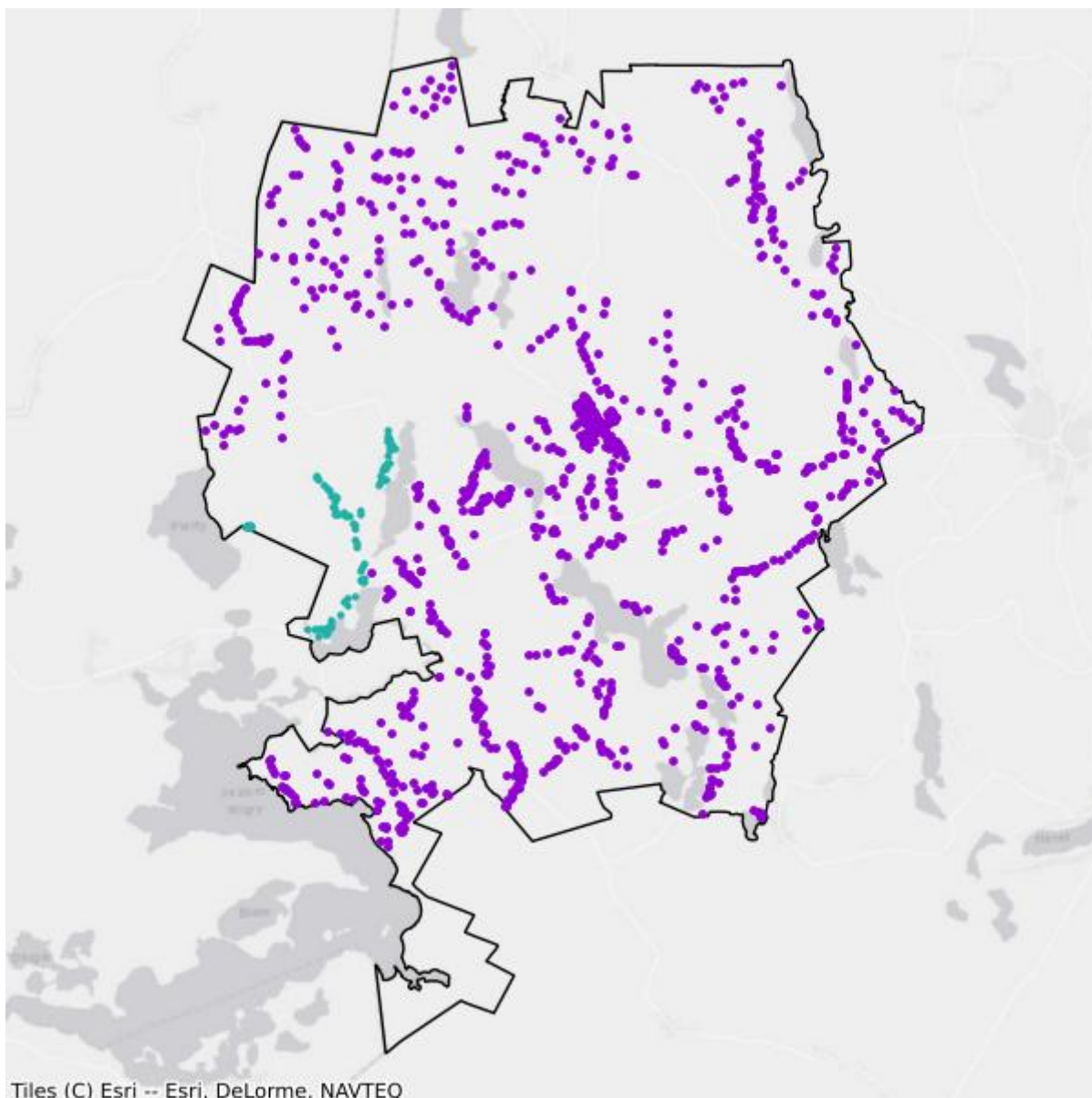

- Plany inwestycyjne realizowane ze środków prywatnych
- Plany inwestycyjne realizowane ze środków publicznych

## Mapa białych plam

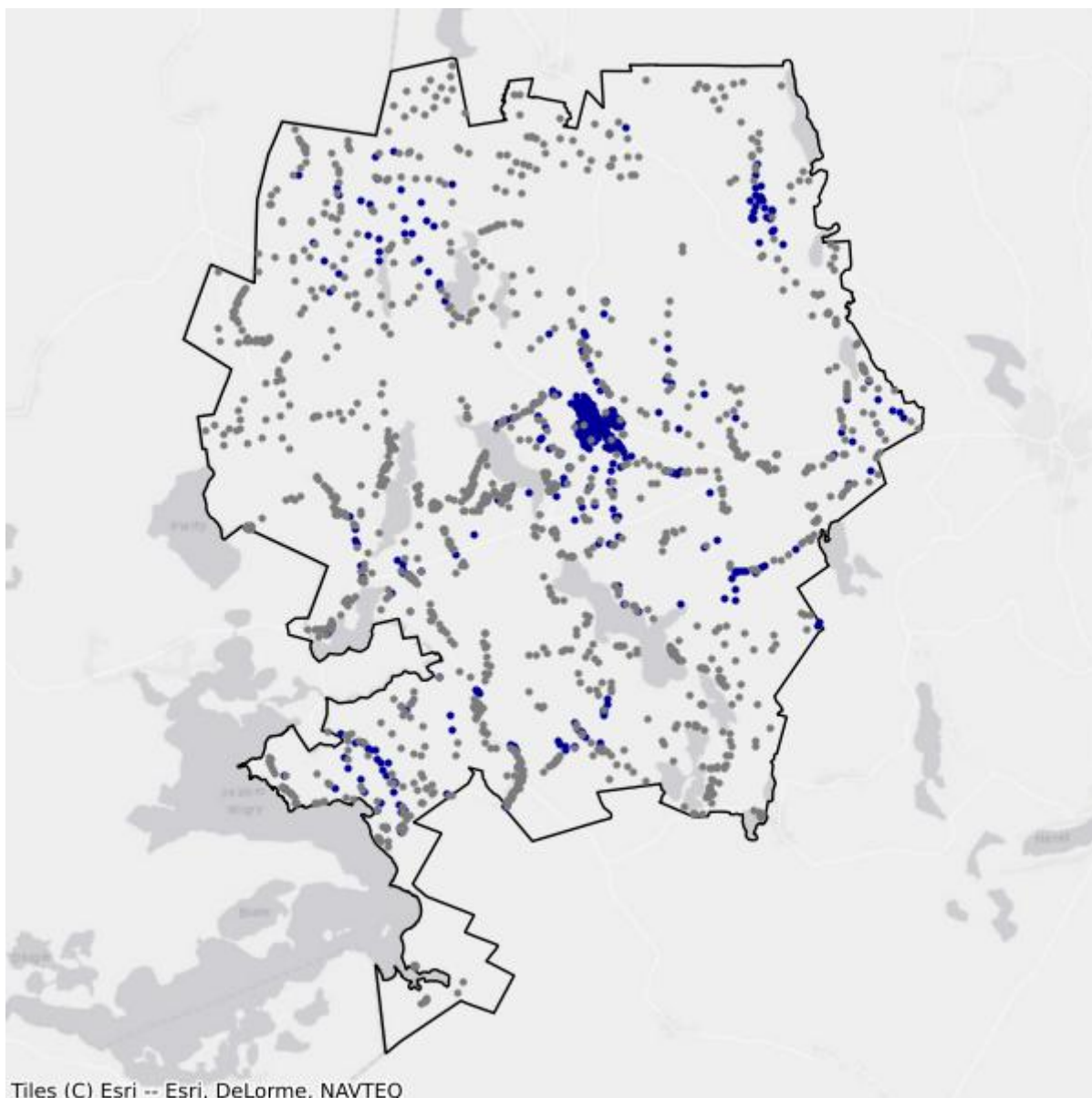

- Białe plamy
- W zasięgu poniżej 100 Mb/s

## 9.4. Gmina Puńsk

TERC: 2009042

### Statystyki ogólne

W gminie jest 1 309 punktów adresowych. Na koniec marca 2026 roku w zasięgu stacjonarnego dostępu do usług szerokopasmowych było 485 punktów adresowych. Na wskazanym obszarze były 932 białe plamy NGA, w tym 824 pozostały bez żadnego zasięgu. Od 1 stycznia 2023 do 31 marca 2026 roku obywatele zgłosili 3 zapotrzebowania na internet i 0 weryfikacji danych w systemie internet.gov.pl.

W tabeli nr 9.4.1 przedstawiono przedsiębiorców telekomunikacyjnych działających na terenie gminy i świadczących usługi stacjonarnego dostępu do usług szerokopasmowych.

<b>Tabela 9.4.1: Podmiot w zależności od rodzaju usług.</b>			
<b>Podmiot</b>	<b>Detal</b>	<b>Hurt</b>	<b>Hurt-Detal</b>
EXATEL SPÓŁKA AKCYJNA	X		
IDEALAN SPÓŁKA Z OGRANICZONĄ ODPOWIEDZIALNOŚCIĄ			X
MIROŚLAW RADZIEWICZ "POLSYSTEM 2004"	X		
NAUKOWA I AKADEMICKA SIEĆ KOMPUTEROWA - PAŃSTWOWY INSTYTUT BADAWCZY	X		
"NETIA" SPÓŁKA AKCYJNA			X
ORANGE POLSKA SPÓŁKA AKCYJNA	X	X	X
"P4 SPÓŁKA Z OGRANICZONĄ ODPOWIEDZIALNOŚCIĄ"	X		
POLKOMTEL SPÓŁKA Z OGRANICZONĄ ODPOWIEDZIALNOŚCIĄ	X		
POLSKI ŚWIATŁOWÓD OTWARTY SPÓŁKA Z OGRANICZONĄ ODPOWIEDZIALNOŚCIĄ		X	
"TK TELEKOM" SPÓŁKA Z OGRANICZONĄ ODPOWIEDZIALNOŚCIĄ			X
T-MOBILE POLSKA SPÓŁKA AKCYJNA	X		

W tabeli nr 9.4.2 przedstawiono liczbowy i procentowy podział na punkty adresowe w zależności od rodzaju zasięgu na terenie gminy.

<b>Tabela 9.4.2: Podział na rodzaje usług i zasięgów.</b>		
	<b>Liczba adresów</b>	<b>Udział %</b>
Rzeczywisty	439	33,54%
Hurtowy (wyłącznie)	44	3,36%

	<b>Liczba adresów</b>	<b>Udział %</b>
Teoretyczny (wyłącznie)	2	0,15%
Brak zasięgu	824	62,95%
<b>SUMA</b>	<b>1 309</b>	<b>100%</b>

## Zasięgi sieci

W tabeli nr 9.4.3 przedstawiono liczbowo i procentowo liczbę zasięgów oraz liczbę punktów adresowych na terenie gminy w zależności od przepustowości.

<b>Tabela 9.4.3: Liczba zasięgów i adresów w podziale na przepustowość.</b>				
<b>Przepustowość [Mb/s]</b>	<b>Liczba zasięgów</b>	<b>Udział %</b>	<b>Liczba punktów adresowych</b>	<b>Udział %</b>
2	0	0,00%	0	0,00%
10	0	0,00%	0	0,00%
20	0	0,00%	0	0,00%
30	328	13,14%	50	10,31%
40	251	10,05%	18	3,71%
50	251	10,05%	14	2,89%
60	99	3,96%	14	2,89%
70	44	1,76%	7	1,44%
80	29	1,16%	5	1,03%
90	0	0,00%	0	0,00%
100	4	0,16%	2	0,41%
200	0	0,00%	0	0,00%
300	0	0,00%	0	0,00%
400	0	0,00%	0	0,00%
500	1	0,04%	1	0,21%
600	0	0,00%	0	0,00%
700	0	0,00%	0	0,00%
800	0	0,00%	0	0,00%
900	742	29,72%	0	0,00%
1000	4	0,16%	2	0,41%
2000	0	0,00%	0	0,00%
3000	0	0,00%	0	0,00%
4000	0	0,00%	0	0,00%
5000	744	29,80%	372	76,70%
6000	0	0,00%	0	0,00%
7000	0	0,00%	0	0,00%
8000	0	0,00%	0	0,00%
9000	0	0,00%	0	0,00%

Przepustowość [Mb/s]	Liczba zasięgów	Udział %	Liczba punktów adresowych	Udział %
10000	0	0,00%	0	0,00%
<b>SUMA</b>	<b>2 497</b>	<b>100%</b>	<b>485</b>	<b>100%</b>

W tabeli nr 9.4.4 przedstawiono liczbę zasięgów w gminie w zależności od rodzaju medium.

<b>Tabela 9.4.4: Liczba zasięgów z podziałem na medium.</b>		
Medium	Liczba zasięgów	Udział %
światłowodowe	1 494	59,83%
kablowe współosiowe miedziane	0	0,00%
kablowe parowe miedziane	868	34,76%
radiowe (FWA)	135	5,41%
<b>SUMA</b>	<b>2 497</b>	<b>100%</b>

## Plany inwestycyjne (komercyjne)

W gminie zostały zgłoszone 1 092 planowane inwestycje w punktach adresowych. Zgłoszone plany inwestycyjne przewidują objęcie w kolejnych 3 latach zasięgiem stacjonarnego dostępu do usług szerokopasmowych:

- 393 punkty adresowe znajdujące się już w zasięgu rzeczywistym;
- 19 punktów adresowych znajdujących się już w zasięgu wyłącznie hurtowym;
- 2 punkty adresowe znajdujące się już w zasięgu teoretycznym;
- 0 punktów adresowych znajdujących się w planie inwestycyjnym ze środków publicznych;
- 0 punktów adresowych znajdujących się w więcej niż jednym planie inwestycyjnym ze środków prywatnych;
- 678 punktów adresowych będących białymi plamami (bez zasięgu).

## Plany inwestycyjne realizowane ze środków publicznych

W gminie realizowane są plany inwestycyjne ze środków publicznych obejmujące 0 punktów adresowych. Realizowanych jest 0 projektów z KPO i 0 projektów z FERC. Dane pochodzą z systemu SIMBA i odnoszą się do umów o dofinansowanie zawartych do dnia 31 marca 2026.

W tabeli nr 9.4.5 przedstawiono liczbę punktów adresowych na terenie gminy, objętych planami inwestycyjnymi do zrealizowania ze środków publicznych.

<b>Tabela 9.4.5: Liczba punktów adresowych ze zgłoszonymi planami inwestycyjnymi realizowanymi ze środków publicznych.</b>		
Numer projektu	Beneficjent	Liczba PA
Brak danych		

## Mapa planów inwestycyjnych

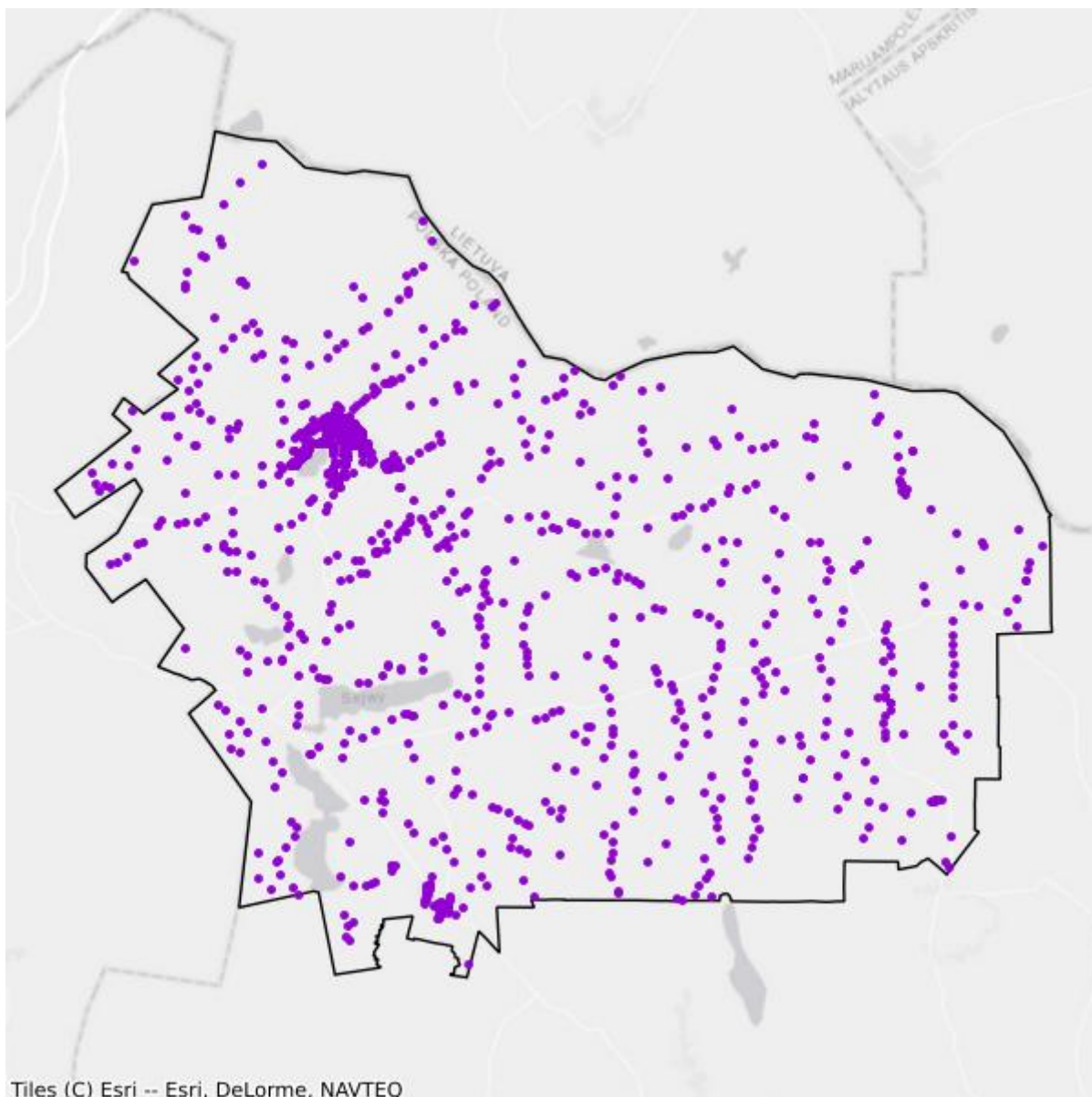

- Plany inwestycyjne realizowane ze środków prywatnych
- Plany inwestycyjne realizowane ze środków publicznych

## Mapa białych plam

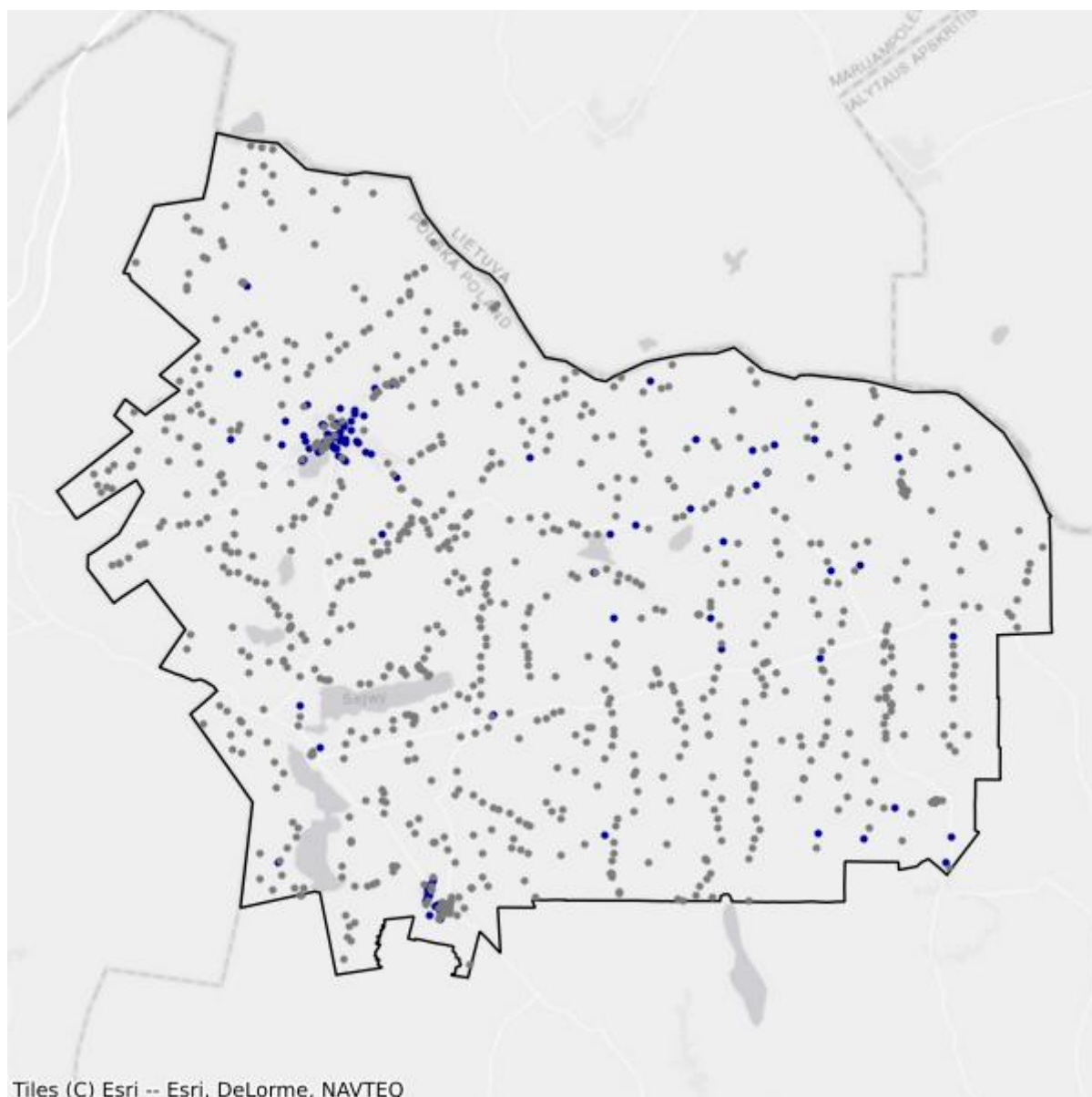

- Białe plamy
- W zasięgu poniżej 100 Mb/s

## 9.5. Gmina Sejny

TERC: 2009052

### Statystyki ogólne

W gminie jest 1 698 punktów adresowych. Na koniec marca 2026 roku w zasięgu stacjonarnego dostępu do usług szerokopasmowych było 427 punktów adresowych. Na wskazanym obszarze było 1 689 białych plam NGA, w tym 1 271 pozostało bez żadnego zasięgu. Od 1 stycznia 2023 do 31 marca 2026 roku obywatele zgłosili 19 zapotrzebowań na internet i 0 weryfikacji danych w systemie internet.gov.pl.

W tabeli nr 9.5.1 przedstawiono przedsiębiorców telekomunikacyjnych działających na terenie gminy i świadczących usługi stacjonarnego dostępu do usług szerokopasmowych.

Tabela 9.5.1: Podmiot w zależności od rodzaju usług.			
Podmiot	Detal	Hurt	Hurt-Detal
EXATEL SPÓŁKA AKCYJNA	X		
MIROŚLAW RADZIEWICZ "POLSYSTEM 2004"	X		
NAUKOWA I AKADEMICKA SIEĆ KOMPUTEROWA - PAŃSTWOWY INSTYTUT BADAWCZY	X		
"NETIA" SPÓŁKA AKCYJNA			X
ORANGE POLSKA SPÓŁKA AKCYJNA		X	
POLITECHNIKA BIAŁOSTOCKA	X		
POLKOMTEL SPÓŁKA Z OGRANICZONĄ ODPOWIEDZIALNOŚCIĄ	X		
RAFAŁ SŁAWIŃSKI SEJNET	X		
TOWERLINK POLAND SPÓŁKA Z OGRANICZONĄ ODPOWIEDZIALNOŚCIĄ		X	

W tabeli nr 9.5.2 przedstawiono liczbowy i procentowy podział na punkty adresowe w zależności od rodzaju zasięgu na terenie gminy.

Tabela 9.5.2: Podział na rodzaje usług i zasięgów.		
	Liczba adresów	Udział %
Rzeczywisty	386	22,73%
Hurtowy (wyłącznie)	2	0,12%
Teoretyczny (wyłącznie)	39	2,30%
Brak zasięgu	1 271	74,85%
<b>SUMA</b>	<b>1 698</b>	<b>100%</b>

## Zasięgi sieci

W tabeli nr 9.5.3 przedstawiono liczbowo i procentowo liczbę zasięgów oraz liczbę punktów adresowych na terenie gminy w zależności od przepustowości.

<b>Tabela 9.5.3: Liczba zasięgów i adresów w podziale na przepustowość.</b>				
<b>Przepustowość [Mb/s]</b>	<b>Liczba zasięgów</b>	<b>Udział %</b>	<b>Liczba punktów adresowych</b>	<b>Udział %</b>
2	0	0,00%	0	0,00%
10	10	2,19%	10	2,34%
20	1	0,22%	1	0,23%
30	430	94,30%	403	94,38%
40	0	0,00%	0	0,00%
50	1	0,22%	1	0,23%
60	3	0,66%	3	0,70%
70	0	0,00%	0	0,00%
80	0	0,00%	0	0,00%
90	0	0,00%	0	0,00%
100	2	0,44%	2	0,47%
200	0	0,00%	0	0,00%
300	0	0,00%	0	0,00%
400	0	0,00%	0	0,00%
500	0	0,00%	0	0,00%
600	0	0,00%	0	0,00%
700	0	0,00%	0	0,00%
800	0	0,00%	0	0,00%
900	0	0,00%	0	0,00%
1000	7	1,54%	6	1,41%
2000	0	0,00%	0	0,00%
3000	0	0,00%	0	0,00%
4000	0	0,00%	0	0,00%
5000	0	0,00%	0	0,00%
6000	1	0,22%	0	0,00%
7000	0	0,00%	0	0,00%
8000	0	0,00%	0	0,00%
9000	0	0,00%	0	0,00%
10000	1	0,22%	1	0,23%
<b>SUMA</b>	<b>456</b>	<b>100%</b>	<b>427</b>	<b>100%</b>

W tabeli nr 9.5.4 przedstawiono liczbę zasięgów w gminie w zależności od rodzaju medium.

**Tabela 9.5.4: Liczba zasięgów z podziałem na medium.**

Medium	Liczba zasięgów	Udział %
światłowodowe	11	2,41%
kablowe współosiowe miedziane	0	0,00%
kablowe parowe miedziane	7	1,54%
radiowe (FWA)	438	96,05%
<b>SUMA</b>	<b>456</b>	<b>100%</b>

## Plany inwestycyjne (komercyjne)

W gminie zostało zgłoszonych 0 planowanych inwestycji w punktach adresowych. Zgłoszone plany inwestycyjne przewidują objęcie w kolejnych 3 latach zasięgiem stacjonarnego dostępu do usług szerokopasmowych:

- 0 punktów adresowych znajdujących się już w zasięgu rzeczywistym;
- 0 punktów adresowych znajdujących się już w zasięgu wyłącznie hurtowym;
- 0 punktów adresowych znajdujących się już w zasięgu teoretycznym;
- 0 punktów adresowych znajdujących się w planie inwestycyjnym ze środków publicznych;
- 0 punktów adresowych znajdujących się w więcej niż jednym planie inwestycyjnym ze środków prywatnych;
- 0 punktów adresowych będących białymi plamami (bez zasięgu).

## Plany inwestycyjne realizowane ze środków publicznych

W gminie realizowane są plany inwestycyjne ze środków publicznych obejmujące 1 433 punkty adresowe. Realizowanych jest 0 projektów z KPO i 1 projekt z FERC. Dane pochodzą z systemu SIMBA i odnoszą się do umów o dofinansowanie zawartych do dnia 31 marca 2026.

W tabeli nr 9.5.5 przedstawiono liczbę punktów adresowych na terenie gminy, objętych planami inwestycyjnymi do zrealizowania ze środków publicznych.

**Tabela 9.5.5: Liczba punktów adresowych ze zgłoszonymi planami inwestycyjnymi realizowanymi ze środków publicznych.**

Numer projektu	Beneficjent	Liczba PA
FERC.01.01-IP. 01-0248/23	BIT4COM SPÓŁKA Z OGRANICZONĄ ODPOWIEDZIALNOŚCIĄ	1 433
<b>SUMA</b>		<b>1 433</b>

## Mapa planów inwestycyjnych

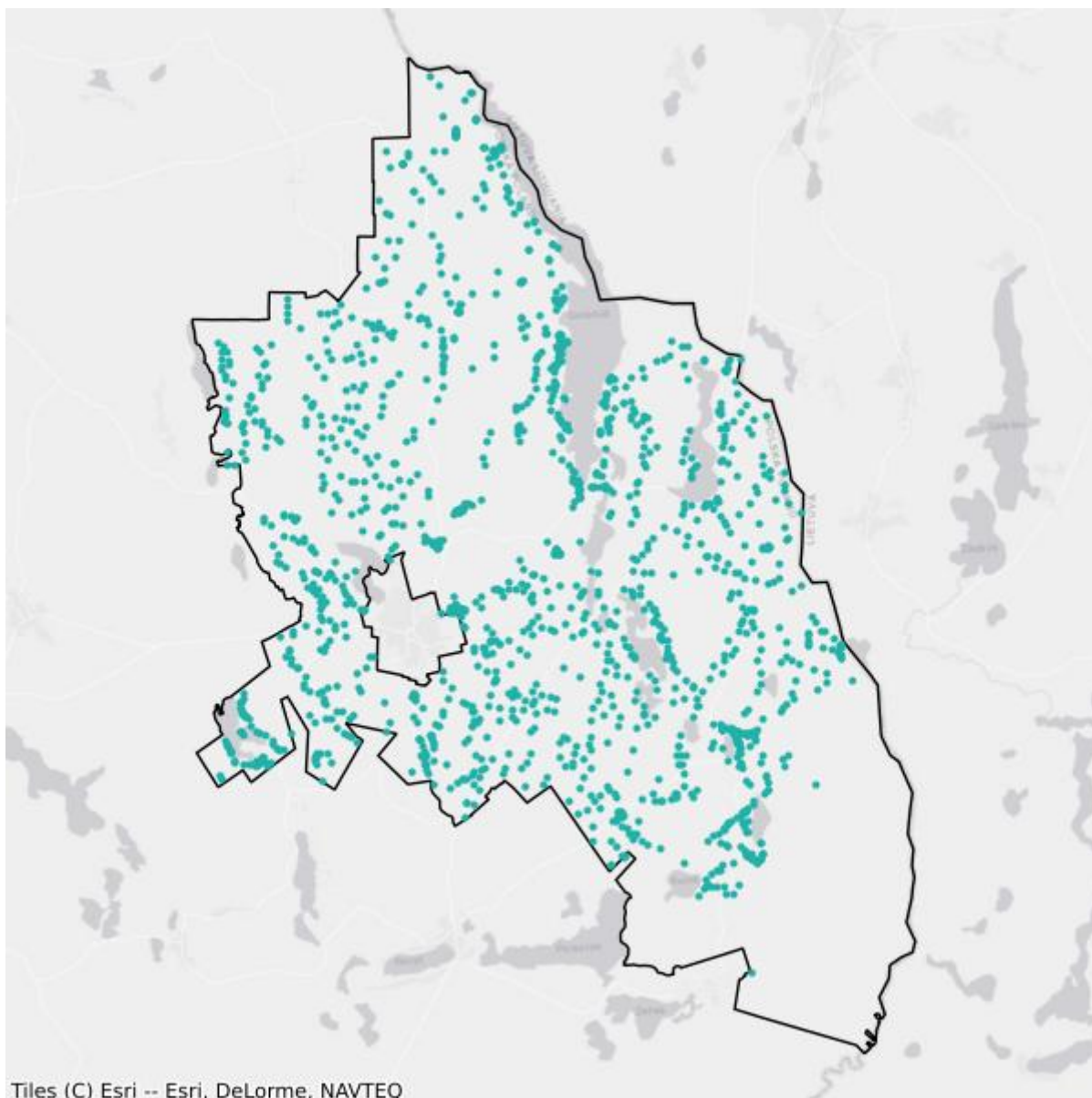

- Plany inwestycyjne realizowane ze środków prywatnych
- Plany inwestycyjne realizowane ze środków publicznych

## Mapa białych plam

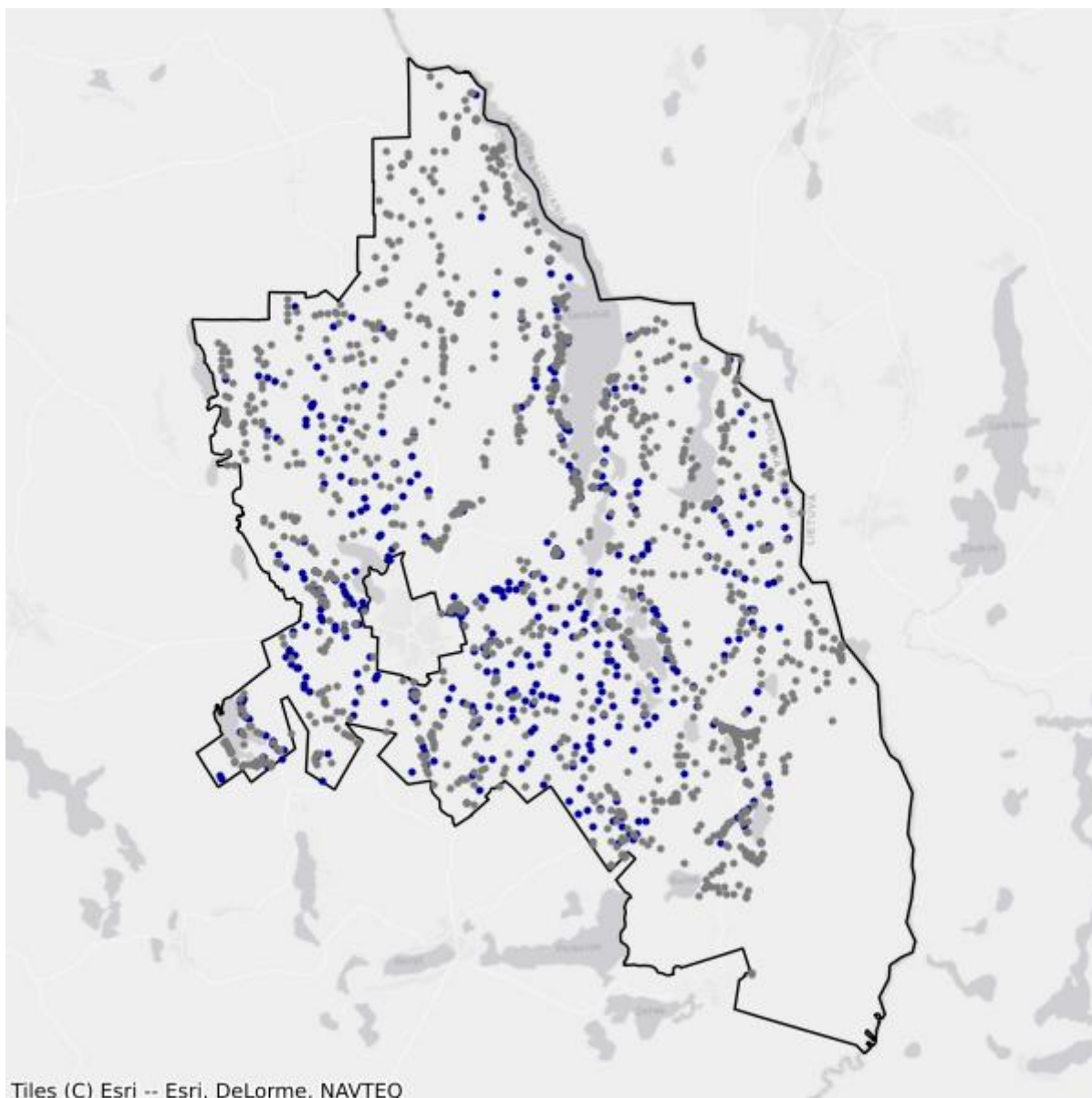

- Białe plamy
- W zasięgu poniżej 100 Mb/s

# 10. Powiat siemiatycki

TERC: 2010

## Statystyki ogólne

W powiecie są 18 924 punkty adresowe. Na koniec marca 2026 roku w zasięgu stacjonarnego dostępu do usług szerokopasmowych było 15 021 punktów adresowych. Na wskazanym obszarze były 4 464 białe plamy NGA, w tym 3 903 pozostały bez żadnego zasięgu. Od 1 stycznia 2023 do 31 marca 2026 roku obywatele zgłosili 130 zapotrzebowań na internet i 3 weryfikacje danych w systemie internet.gov.pl.

Na terenie powiatu działa 18 przedsiębiorców telekomunikacyjnych świadczących usługi stacjonarnego dostępu do usług szerokopasmowych, w tym:

- 12 świadczących wyłącznie usługi detaliczne;
- 3 świadczących wyłącznie usługi hurtowe;
- 3 świadczących usługi hurtowo-detaliczne.

W tabeli nr 10.1 przedstawiono liczbę zasięgów i punktów adresowych w zasięgu na terenie powiatu.

<b>Tabela 10.1: Liczba zasięgów i punktów adresowych w zasięgu na terenie powiatu.</b>			
<b>Gmina</b>	<b>Liczba zasięgów zgłoszonych przez podmioty zobowiązane do raportowania</b>	<b>Liczba punktów adresowych objętych zasięgiem</b>	<b>Liczba punktów adresowych ogółem</b>
Siemiatycze TERC: 2010011	16 442	3 448	3 500
Drohiczyn TERC: 2010023	8 584	1 965	3 050
Dziadkowice TERC: 2010032	1 641	676	1 036
Grodzisk TERC: 2010042	3 031	1 619	1 700
Mielnik TERC: 2010052	3 172	1 541	1 911
Milejczyce TERC: 2010062	2 799	1 130	1 468
Nurzec- Stacja TERC: 2010072	3 578	1 748	2 212
Perlejewo TERC: 2010082	1 854	1 142	1 235
Siemiatycze			

Gmina	Liczba zasięgów zgłoszonych przez podmioty zobowiązane do raportowania	Liczba punktów adresowych objętych zasięgiem	Liczba punktów adresowych ogółem
TERC: 2010092	3 770	1 752	2 812
<b>SUMA</b>	<b>44 871</b>	<b>15 021</b>	<b>18 924</b>

W tabeli nr 10.2 przedstawiono liczbowy i procentowy podział na punkty adresowe w zależności od rodzaju zasięgu na terenie powiatu.

Tabela 10.2: Podział na rodzaje usług i zasięgów.		
	Liczba adresów	Udział %
Rzeczywisty	11 224	59,31%
Hurtowy (wyłącznie)	395	2,09%
Teoretyczny (wyłącznie)	3 402	17,98%
Brak zasięgu	3 903	20,62%
<b>SUMA</b>	<b>18 924</b>	<b>100%</b>

## Zasięgi sieci

W tabeli nr 10.3 przedstawiono liczbowo i procentowo liczbę zasięgów oraz liczbę punktów adresowych na terenie powiatu w zależności od przepustowości.

Tabela 10.3: Liczba zasięgów i adresów w podziale na przepustowość.				
Przepustowość [Mb/s]	Liczba zasięgów	Udział %	Liczba punktów adresowych	Udział %
2	3 527	7,86%	18	0,12%
10	274	0,61%	0	0,00%
20	7	0,02%	0	0,00%
30	4 193	9,34%	118	0,79%
40	1 495	3,33%	36	0,24%
50	3 556	7,92%	360	2,40%
60	897	2,00%	17	0,11%
70	268	0,60%	4	0,03%
80	109	0,24%	8	0,05%
90	0	0,00%	0	0,00%
100	29	0,06%	2	0,01%
200	0	0,00%	0	0,00%
300	0	0,00%	0	0,00%
400	0	0,00%	0	0,00%
500	0	0,00%	0	0,00%
600	1 381	3,08%	57	0,38%
700	0	0,00%	0	0,00%
800	0	0,00%	0	0,00%

Przepustowość [Mb/s]	Liczba zasięgów	Udział %	Liczba punktów adresowych	Udział %
900	2 508	5,59%	67	0,45%
1000	25 331	56,45%	13 686	91,11%
2000	0	0,00%	0	0,00%
3000	0	0,00%	0	0,00%
4000	0	0,00%	0	0,00%
5000	1 296	2,89%	648	4,31%
6000	0	0,00%	0	0,00%
7000	0	0,00%	0	0,00%
8000	0	0,00%	0	0,00%
9000	0	0,00%	0	0,00%
10000	0	0,00%	0	0,00%
<b>SUMA</b>	<b>44 871</b>	<b>100%</b>	<b>15 021</b>	<b>100%</b>

W tabeli nr 10.4 przedstawiono liczbę zasięgów w powiecie w zależności od rodzaju medium.

**Tabela 10.4: Liczba zasięgów z podziałem na medium.**

Medium	Liczba zasięgów	Udział %
światłowodowe	30 544	68,07%
kablowe współosiowe miedziane	0	0,00%
kablowe parowe miedziane	11 790	26,28%
radiowe (FWA)	2 537	5,65%
<b>SUMA</b>	<b>44 871</b>	<b>100%</b>

## Plany inwestycyjne (komercyjne)

W powiecie zgłoszone zostały plany inwestycyjne obejmujące 938 punktów adresowych, w tym 931 unikalnych punktów adresowych.

W tabeli nr 10.5 przedstawiono liczbę punktów adresowych na terenie powiatu, objętych planami inwestycyjnymi do zrealizowania ze środków własnych inwestorów.

**Tabela 10.5: Liczba punktów adresowych ze zgłoszonymi planami inwestycyjnymi finansowanymi ze środków własnych inwestora.**

Powiat	Liczba punktów adresowych objętych planami inwestycyjnymi
Siemiatycze TERC: 2010011	803
Drohiczyn TERC: 2010023	0
Dziadkowice TERC: 2010032	0
Grodzisk TERC: 2010042	0
Mielnik	34

<b>Powiat</b>	<b>Liczba punktów adresowych objętych planami inwestycyjnymi</b>
TERC: 2010052	
Milejczyce TERC: 2010062	14
Nurzec-Stacja TERC: 2010072	32
Perlejewo TERC: 2010082	0
Siemiatycze TERC: 2010092	55
<b>SUMA</b>	<b>938</b>

## Plany inwestycyjne realizowane ze środków publicznych

W powiecie realizowane są plany inwestycyjne ze środków publicznych obejmujące 7 988 punktów adresowych. Realizowane są 3 projekty z KPO i 0 projektów z FER. Dane pochodzą z systemu SIMBA i odnoszą się do umów o dofinansowanie zawartych do dnia 31 marca 2026.

W tabeli nr 10.6 przedstawiono liczbę punktów adresowych na terenie powiatu, objętych planami inwestycyjnymi do zrealizowania ze środków publicznych.

<b>Tabela 10.6: Liczba punktów adresowych ze zgłoszonymi planami inwestycyjnymi realizowanymi ze środków publicznych.</b>	
<b>Gmina</b>	<b>Liczba punktów adresowych objętych planami inwestycyjnymi</b>
Siemiatycze TERC: 2010011	31
Drohiczyn TERC: 2010023	2 082
Dziadkowice TERC: 2010032	457
Grodzisk TERC: 2010042	1 057
Mielnik TERC: 2010052	940
Milejczyce TERC: 2010062	863
Nurzec-Stacja TERC: 2010072	1 249
Perlejewo TERC: 2010082	366
Siemiatycze TERC: 2010092	943
<b>SUMA</b>	<b>7 988</b>

# 10.1. Gmina Siemiatycze

TERC: 2010011

## Statystyki ogólne

W gminie jest 3 500 punktów adresowych. Na koniec marca 2026 roku w zasięgu stacjonarnego dostępu do usług szerokopasmowych było 3 448 punktów adresowych. Na wskazanym obszarze były 162 białe plamy NGA, w tym 52 pozostały bez żadnego zasięgu. Od 1 stycznia 2023 do 31 marca 2026 roku obywatele zgłosili 8 zapotrzebowań na internet i 0 weryfikacji danych w systemie internet.gov.pl.

W tabeli nr 10.1.1 przedstawiono przedsiębiorców telekomunikacyjnych działających na terenie gminy i świadczących usługi stacjonarnego dostępu do usług szerokopasmowych.

Tabela 10.1.1: Podmiot w zależności od rodzaju usług.			
Podmiot	Detal	Hurt	Hurt-Detal
EXATEL SPÓŁKA AKCYJNA	X		
HAWA TELEKOM SPÓŁKA AKCYJNA W RESTRUKTURYZACJI			X
KOBA SPÓŁKA Z OGRANICZONĄ ODPOWIEDZIALNOŚCIĄ	X		
LANDTECH SPÓŁKA Z OGRANICZONĄ ODPOWIEDZIALNOŚCIĄ	X		
METRO INTERNET SPÓŁKA Z OGRANICZONĄ ODPOWIEDZIALNOŚCIĄ	X		
NAUKOWA I AKADEMICKA SIEĆ KOMPUTEROWA - PAŃSTWOWY INSTYTUT BADAWCZY	X		
"NETIA" SPÓŁKA AKCYJNA			X
ORANGE POLSKA SPÓŁKA AKCYJNA		X	X
"P4 SPÓŁKA Z OGRANICZONĄ ODPOWIEDZIALNOŚCIĄ"	X		
PODLASKA SIEĆ INTERNETOWA SPÓŁKA Z OGRANICZONĄ ODPOWIEDZIALNOŚCIĄ		X	
POLKOMTEL SPÓŁKA Z OGRANICZONĄ ODPOWIEDZIALNOŚCIĄ	X		
SQS POLSKA SZYMON WYSOKIŃSKI	X		
"TELEFONY PODLASKIE" SPÓŁKA AKCYJNA	X		
TELEWIZJA KABLOWA DIPOL SPÓŁKA Z OGRANICZONĄ ODPOWIEDZIALNOŚCIĄ	X		
T-MOBILE POLSKA SPÓŁKA AKCYJNA	X		
TOWERLINK POLAND SPÓŁKA Z OGRANICZONĄ ODPOWIEDZIALNOŚCIĄ		X	

W tabeli nr 10.1.2 przedstawiono liczbowy i procentowy podział na punkty adresowe w zależności od rodzaju zasięgu na terenie gminy.

<b>Tabela 10.1.2: Podział na rodzaje usług i zasięgów.</b>		
	<b>Liczba adresów</b>	<b>Udział %</b>
Rzeczywisty	3 305	94,43%
Hurtowy (wyłącznie)	107	3,06%
Teoretyczny (wyłącznie)	36	1,03%
Brak zasięgu	52	1,49%
<b>SUMA</b>	<b>3 500</b>	<b>100%</b>

## Zasięgi sieci

W tabeli nr 10.1.3 przedstawiono liczbowo i procentowo liczbę zasięgów oraz liczbę punktów adresowych na terenie gminy w zależności od przepustowości.

<b>Tabela 10.1.3: Liczba zasięgów i adresów w podziale na przepustowość.</b>				
<b>Przepustowość [Mb/s]</b>	<b>Liczba zasięgów</b>	<b>Udział %</b>	<b>Liczba punktów adresowych</b>	<b>Udział %</b>
2	3 503	21,31%	13	0,38%
10	274	1,67%	0	0,00%
20	7	0,04%	0	0,00%
30	1 697	10,32%	46	1,33%
40	543	3,30%	18	0,52%
50	878	5,34%	24	0,70%
60	241	1,47%	8	0,23%
70	33	0,20%	0	0,00%
80	11	0,07%	1	0,03%
90	0	0,00%	0	0,00%
100	9	0,05%	0	0,00%
200	0	0,00%	0	0,00%
300	0	0,00%	0	0,00%
400	0	0,00%	0	0,00%
500	0	0,00%	0	0,00%
600	913	5,55%	2	0,06%
700	0	0,00%	0	0,00%
800	0	0,00%	0	0,00%
900	0	0,00%	0	0,00%
1000	8 333	50,68%	3 336	96,75%
2000	0	0,00%	0	0,00%
3000	0	0,00%	0	0,00%
4000	0	0,00%	0	0,00%

Przepustowość [Mb/s]	Liczba zasięgów	Udział %	Liczba punktów adresowych	Udział %
5000	0	0,00%	0	0,00%
6000	0	0,00%	0	0,00%
7000	0	0,00%	0	0,00%
8000	0	0,00%	0	0,00%
9000	0	0,00%	0	0,00%
10000	0	0,00%	0	0,00%
<b>SUMA</b>	<b>16 442</b>	<b>100%</b>	<b>3 448</b>	<b>100%</b>

W tabeli nr 10.1.4 przedstawiono liczbę zasięgów w gminie w zależności od rodzaju medium.

<b>Tabela 10.1.4: Liczba zasięgów z podziałem na medium.</b>		
Medium	Liczba zasięgów	Udział %
światłowodowe	9 254	56,28%
kablowe współosiowe miedziane	0	0,00%
kablowe parowe miedziane	6 699	40,74%
radiowe (FWA)	489	2,97%
<b>SUMA</b>	<b>16 442</b>	<b>100%</b>

## Plany inwestycyjne (komercyjne)

W gminie zostały zgłoszone 803 planowane inwestycje w punktach adresowych. Zgłoszone plany inwestycyjne przewidują objęcie w kolejnych 3 latach zasięgiem stacjonarnego dostępu do usług szerokopasmowych:

- 754 punkty adresowe znajdujące się już w zasięgu rzeczywistym;
- 24 punkty adresowe znajdujące się już w zasięgu wyłącznie hurtowym;
- 9 punktów adresowych znajdujących się już w zasięgu teoretycznym;
- 803 punkty adresowe znajdujące się w planie inwestycyjnym ze środków publicznych;
- 7 punktów adresowych znajdujących się w więcej niż jednym planie inwestycyjnym ze środków prywatnych;
- 9 punktów adresowych będących białymi plamami (bez zasięgu).

## Plany inwestycyjne realizowane ze środków publicznych

W gminie realizowane są plany inwestycyjne ze środków publicznych obejmujące 31 punktów adresowych. Realizowany jest 1 projekt z KPO i 0 projektów z FER. Dane pochodzą z systemu SIMBA i odnoszą się do umów o dofinansowanie zawartych do dnia 31 marca 2026.

W tabeli nr 10.1.5 przedstawiono liczbę punktów adresowych na terenie gminy, objętych planami inwestycyjnymi do zrealizowania ze środków publicznych.

**Tabela 10.1.5: Liczba punktów adresowych ze zgłoszonymi planami inwestycyjnymi realizowanymi ze środków publicznych.**

Numer projektu	Beneficjent	Liczba PA
KPOD.05.02-IW.06-0019/23	POINT SPÓŁKA Z OGRANICZONĄ ODPOWIEDZIALNOŚCIĄ	31
<b>SUMA</b>		<b>31</b>

## Mapa planów inwestycyjnych

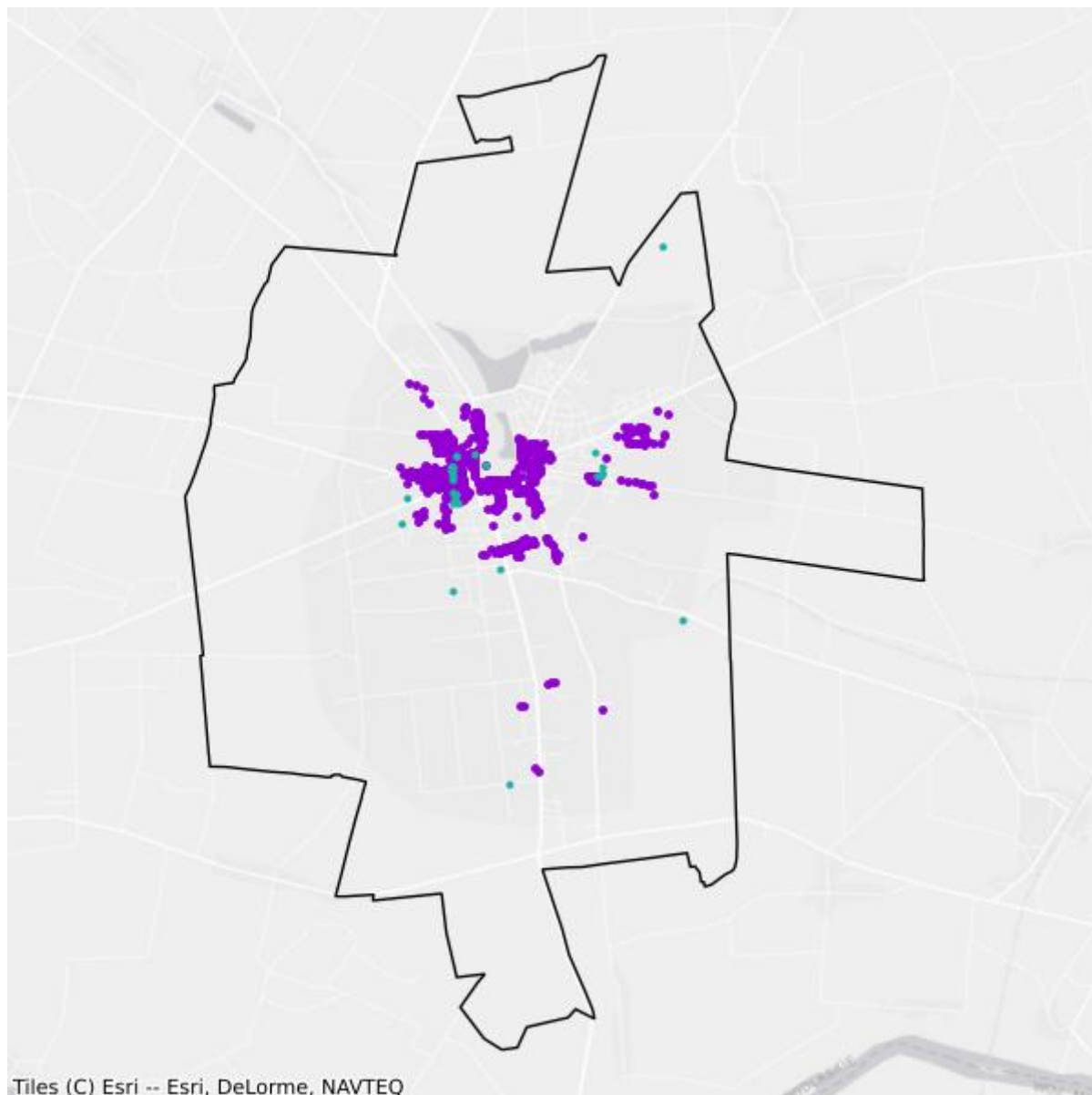

- Plany inwestycyjne realizowane ze środków prywatnych
- Plany inwestycyjne realizowane ze środków publicznych

## Mapa białych plam

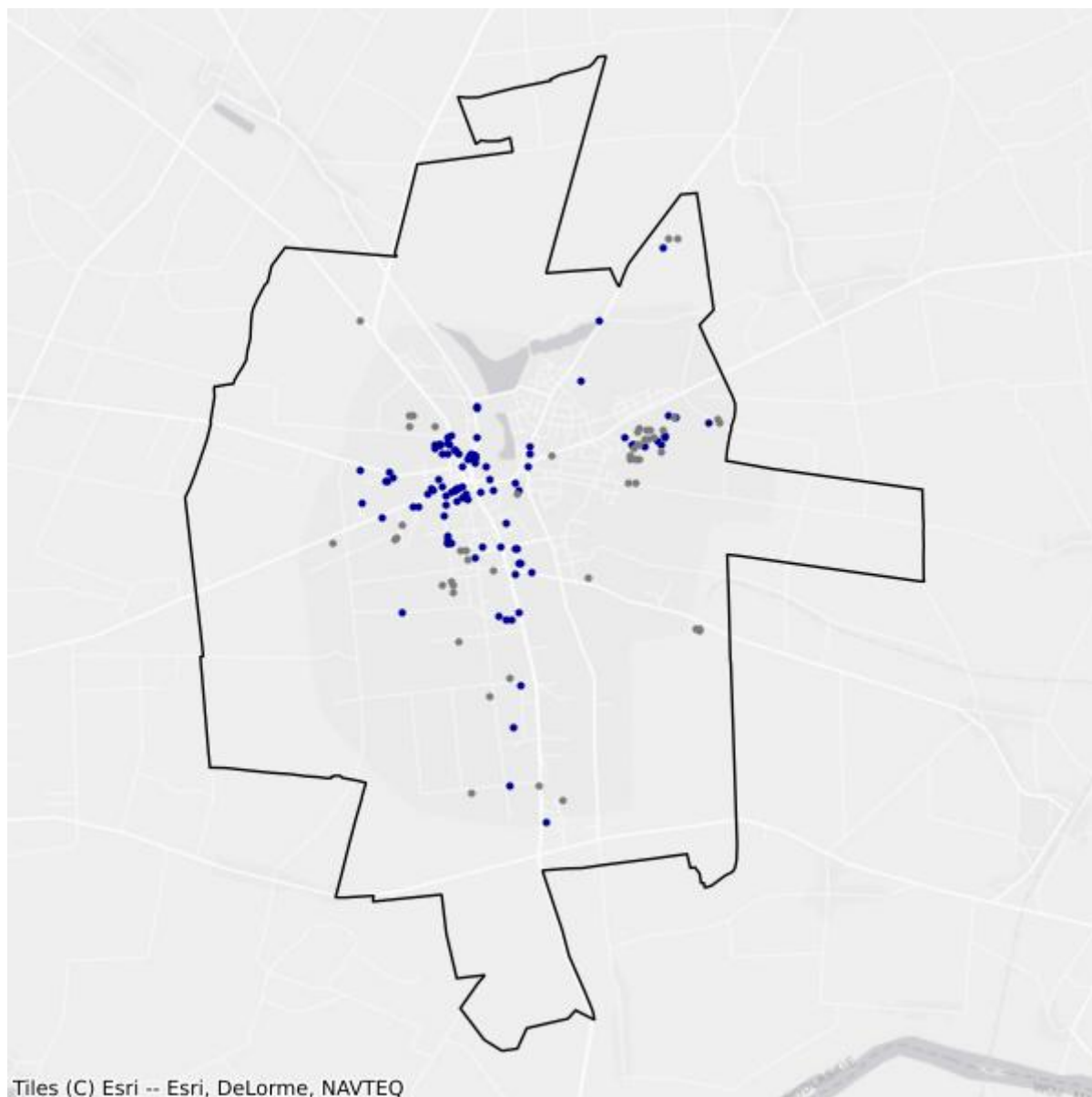

- Białe plamy
- W zasięgu poniżej 100 Mb/s

## 10.2. Gmina Drohiczyn

TERC: 2010023

### Statystyki ogólne

W gminie jest 3 050 punktów adresowych. Na koniec marca 2026 roku w zasięgu stacjonarnego dostępu do usług szerokopasmowych było 1 965 punktów adresowych. Na wskazanym obszarze było 1 165 białych plam NGA, w tym 1 085 pozostało bez żadnego zasięgu. Od 1 stycznia 2023 do 31 marca 2026 roku obywatele zgłosili 12 zapotrzebowań na internet i 0 weryfikacji danych w systemie internet.gov.pl.

W tabeli nr 10.2.1 przedstawiono przedsiębiorców telekomunikacyjnych działających na terenie gminy i świadczących usługi stacjonarnego dostępu do usług szerokopasmowych.

Tabela 10.2.1: Podmiot w zależności od rodzaju usług.			
Podmiot	Detal	Hurt	Hurt-Detal
EXATEL SPÓŁKA AKCYJNA	X		
KOBA SPÓŁKA Z OGRANICZONĄ ODPOWIEDZIALNOŚCIĄ	X		
NAUKOWA I AKADEMICKA SIEĆ KOMPUTEROWA - PAŃSTWOWY INSTYTUT BADAWCZY	X		
"NETIA" SPÓŁKA AKCYJNA			X
ORANGE POLSKA SPÓŁKA AKCYJNA	X	X	X
"P4 SPÓŁKA Z OGRANICZONĄ ODPOWIEDZIALNOŚCIĄ"	X		
PODLASKA SIEĆ INTERNETOWA SPÓŁKA Z OGRANICZONĄ ODPOWIEDZIALNOŚCIĄ		X	
POINT SPÓŁKA Z OGRANICZONĄ ODPOWIEDZIALNOŚCIĄ	X		
POLKOMTEL SPÓŁKA Z OGRANICZONĄ ODPOWIEDZIALNOŚCIĄ	X		
POLSKI ŚWIATŁOWÓD OTWARTY SPÓŁKA Z OGRANICZONĄ ODPOWIEDZIALNOŚCIĄ		X	
"TELEFONY PODLASKIE" SPÓŁKA AKCYJNA	X		
T-MOBILE POLSKA SPÓŁKA AKCYJNA	X		

W tabeli nr 10.2.2 przedstawiono liczbowy i procentowy podział na punkty adresowe w zależności od rodzaju zasięgu na terenie gminy.

**Tabela 10.2.2: Podział na rodzaje usług i zasięgów.**

	<b>Liczba adresów</b>	<b>Udział %</b>
Rzeczywisty	1 438	47,15%
Hurtowy (wyłącznie)	35	1,15%
Teoretyczny (wyłącznie)	492	16,13%
Brak zasięgu	1 085	35,57%
<b>SUMA</b>	<b>3 050</b>	<b>100%</b>

## Zasięgi sieci

W tabeli nr 10.2.3 przedstawiono liczbowo i procentowo liczbę zasięgów oraz liczbę punktów adresowych na terenie gminy w zależności od przepustowości.

**Tabela 10.2.3: Liczba zasięgów i adresów w podziale na przepustowość.**

<b>Przepustowość [Mb/s]</b>	<b>Liczba zasięgów</b>	<b>Udział %</b>	<b>Liczba punktów adresowych</b>	<b>Udział %</b>
2	0	0,00%	0	0,00%
10	0	0,00%	0	0,00%
20	0	0,00%	0	0,00%
30	660	7,69%	12	0,61%
40	320	3,73%	0	0,00%
50	1 134	13,21%	62	3,16%
60	182	2,12%	3	0,15%
70	91	1,06%	0	0,00%
80	16	0,19%	3	0,15%
90	0	0,00%	0	0,00%
100	5	0,06%	1	0,05%
200	0	0,00%	0	0,00%
300	0	0,00%	0	0,00%
400	0	0,00%	0	0,00%
500	0	0,00%	0	0,00%
600	468	5,45%	55	2,80%
700	0	0,00%	0	0,00%
800	0	0,00%	0	0,00%
900	1 735	20,21%	36	1,83%
1000	2 677	31,19%	1 145	58,27%
2000	0	0,00%	0	0,00%
3000	0	0,00%	0	0,00%
4000	0	0,00%	0	0,00%
5000	1 296	15,10%	648	32,98%
6000	0	0,00%	0	0,00%

Przepustowość [Mb/s]	Liczba zasięgów	Udział %	Liczba punktów adresowych	Udział %
7000	0	0,00%	0	0,00%
8000	0	0,00%	0	0,00%
9000	0	0,00%	0	0,00%
10000	0	0,00%	0	0,00%
<b>SUMA</b>	<b>8 584</b>	<b>100%</b>	<b>1 965</b>	<b>100%</b>

W tabeli nr 10.2.4 przedstawiono liczbę zasięgów w gminie w zależności od rodzaju medium.

<b>Tabela 10.2.4: Liczba zasięgów z podziałem na medium.</b>		
Medium	Liczba zasięgów	Udział %
światłowodowe	6 181	72,01%
kablowe współosiowe miedziane	0	0,00%
kablowe parowe miedziane	1 567	18,25%
radiowe (FWA)	836	9,74%
<b>SUMA</b>	<b>8 584</b>	<b>100%</b>

## Plany inwestycyjne (komercyjne)

W gminie zostało zgłoszonych 0 planowanych inwestycji w punktach adresowych. Zgłoszone plany inwestycyjne przewidują objęcie w kolejnych 3 latach zasięgiem stacjonarnego dostępu do usług szerokopasmowych:

- 0 punktów adresowych znajdujących się już w zasięgu rzeczywistym;
- 0 punktów adresowych znajdujących się już w zasięgu wyłącznie hurtowym;
- 0 punktów adresowych znajdujących się już w zasięgu teoretycznym;
- 0 punktów adresowych znajdujących się w planie inwestycyjnym ze środków publicznych;
- 0 punktów adresowych znajdujących się w więcej niż jednym planie inwestycyjnym ze środków prywatnych;
- 0 punktów adresowych będących białymi plamami (bez zasięgu).

## Plany inwestycyjne realizowane ze środków publicznych

W gminie realizowane są plany inwestycyjne ze środków publicznych obejmujące 2 082 punkty adresowe. Realizowany jest 1 projekt z KPO i 0 projektów z FERC. Dane pochodzą z systemu SIMBA i odnoszą się do umów o dofinansowanie zawartych do dnia 31 marca 2026.

W tabeli nr 10.2.5 przedstawiono liczbę punktów adresowych na terenie gminy, objętych planami inwestycyjnymi do zrealizowania ze środków publicznych.

**Tabela 10.2.5: Liczba punktów adresowych ze zgłoszonymi planami inwestycyjnymi realizowanymi ze środków publicznych.**

Numer projektu	Beneficjent	Liczba PA
KPOD.05.02-IW.06-0019/23	POINT SPÓŁKA Z OGRANICZONĄ ODPOWIEDZIALNOŚCIĄ	2 082
<b>SUMA</b>		<b>2 082</b>

## Mapa planów inwestycyjnych

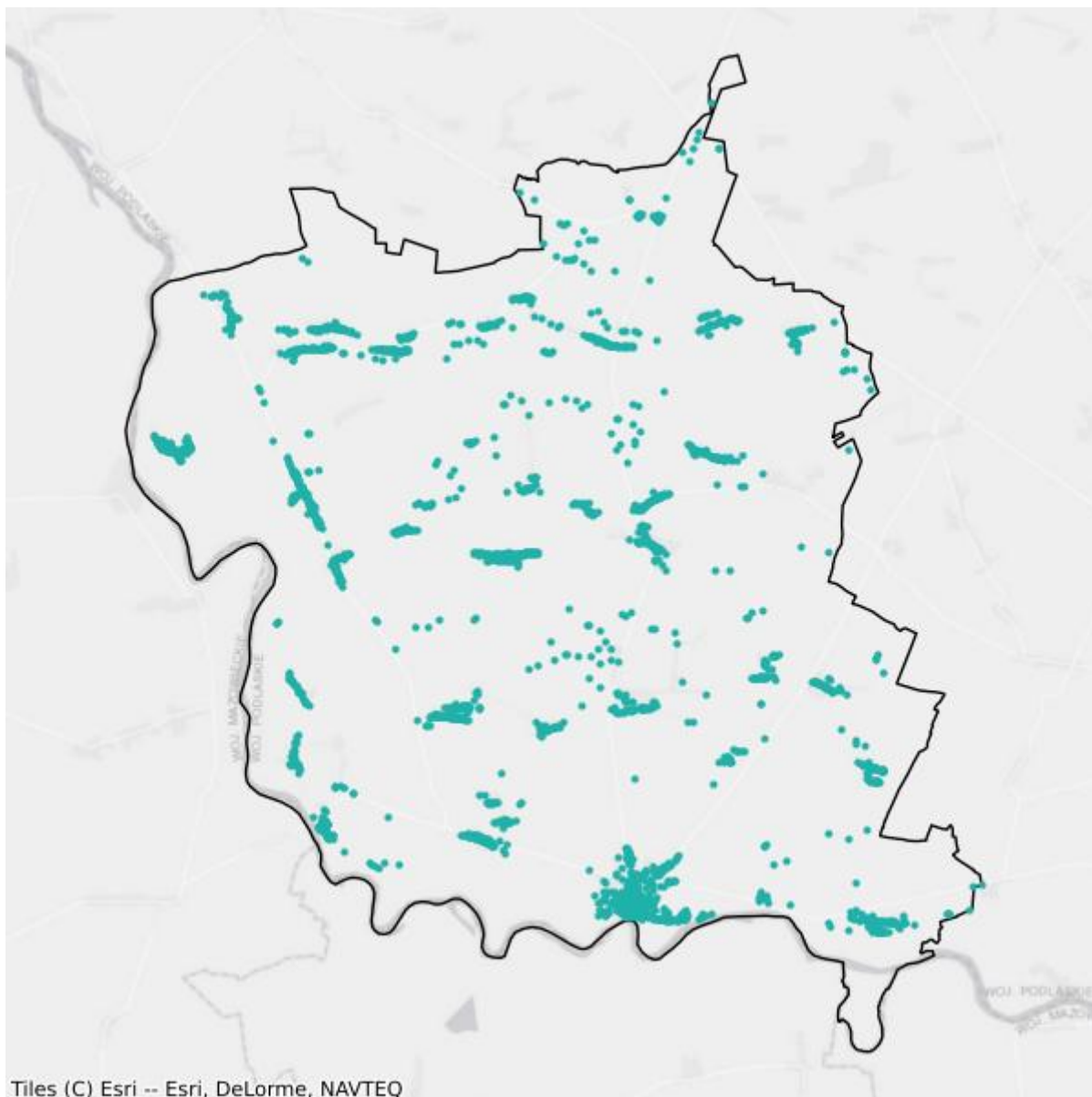

- Plany inwestycyjne realizowane ze środków prywatnych
- Plany inwestycyjne realizowane ze środków publicznych

## Mapa białych plam

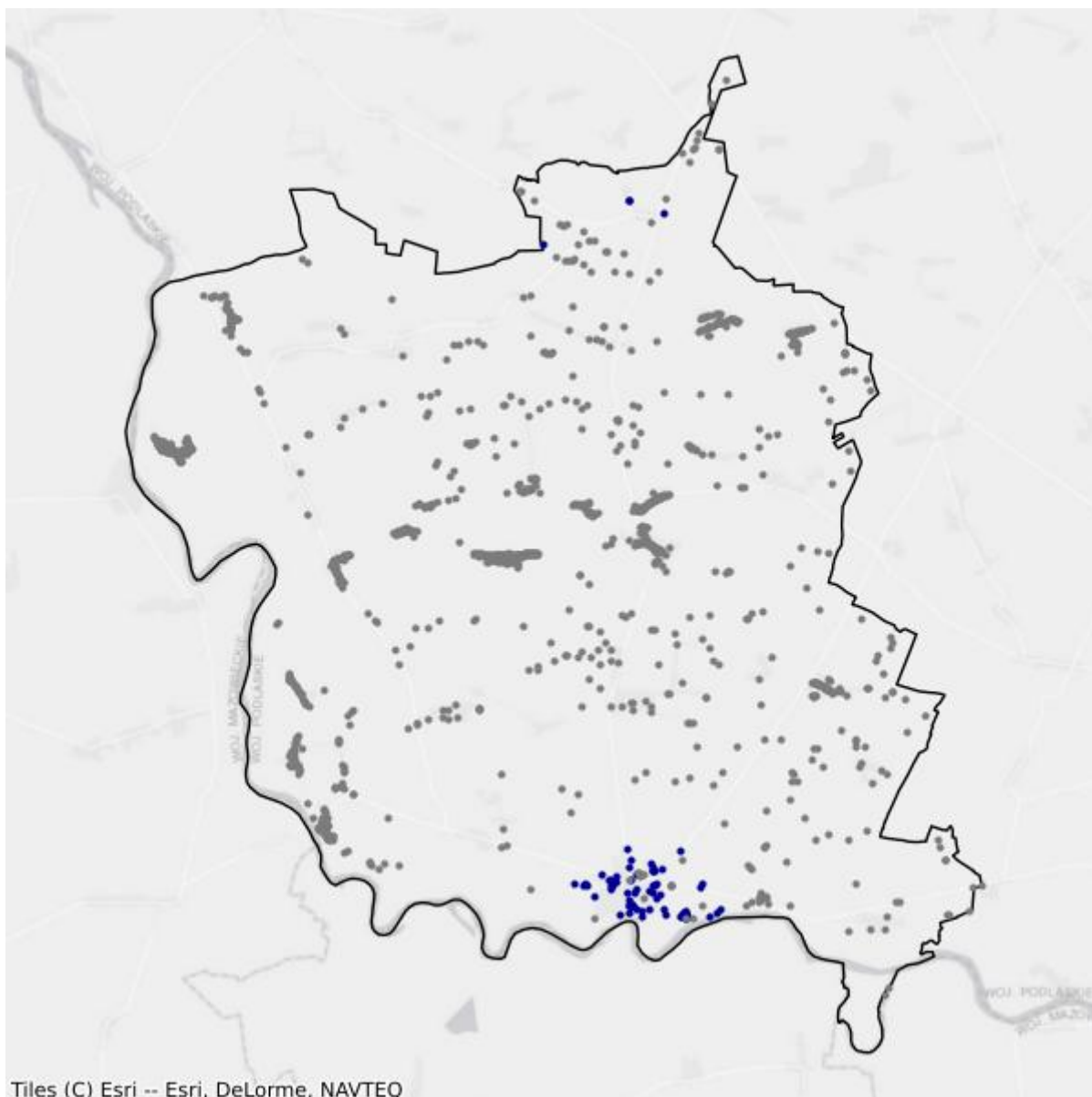

- Białe plamy
- W zasięgu poniżej 100 Mb/s

## 10.3. Gmina Dziadkowice

TERC: 2010032

### Statystyki ogólne

W gminie jest 1 036 punktów adresowych. Na koniec marca 2026 roku w zasięgu stacjonarnego dostępu do usług szerokopasmowych było 676 punktów adresowych. Na wskazanym obszarze było 378 białych plam NGA, w tym 360 pozostało bez żadnego zasięgu. Od 1 stycznia 2023 do 31 marca 2026 roku obywatele zgłosili 5 zapotrzebowań na internet i 0 weryfikacji danych w systemie internet.gov.pl.

W tabeli nr 10.3.1 przedstawiono przedsiębiorców telekomunikacyjnych działających na terenie gminy i świadczących usługi stacjonarnego dostępu do usług szerokopasmowych.

Tabela 10.3.1: Podmiot w zależności od rodzaju usług.			
Podmiot	Detal	Hurt	Hurt-Detal
EXATEL SPÓŁKA AKCYJNA	X		
KOBA SPÓŁKA Z OGRANICZONĄ ODPOWIEDZIALNOŚCIĄ	X		
NAUKOWA I AKADEMICKA SIEĆ KOMPUTEROWA - PAŃSTWOWY INSTYTUT BADAWCZY	X		
"NETIA" SPÓŁKA AKCYJNA			X
ORANGE POLSKA SPÓŁKA AKCYJNA	X	X	X
PODLASKA SIEĆ INTERNETOWA SPÓŁKA Z OGRANICZONĄ ODPOWIEDZIALNOŚCIĄ		X	
POINT SPÓŁKA Z OGRANICZONĄ ODPOWIEDZIALNOŚCIĄ	X		
POLKOMTEL SPÓŁKA Z OGRANICZONĄ ODPOWIEDZIALNOŚCIĄ	X		
TELEWIZJA KABLOWA DIPOL SPÓŁKA Z OGRANICZONĄ ODPOWIEDZIALNOŚCIĄ	X		

W tabeli nr 10.3.2 przedstawiono liczbowy i procentowy podział na punkty adresowe w zależności od rodzaju zasięgu na terenie gminy.

Tabela 10.3.2: Podział na rodzaje usług i zasięgów.		
	Liczba adresów	Udział %
Rzeczywisty	615	59,36%
Hurtowy (wyłącznie)	16	1,54%
Teoretyczny (wyłącznie)	45	4,34%

	<b>Liczba adresów</b>	<b>Udział %</b>
Brak zasięgu	360	34,75%
<b>SUMA</b>	<b>1 036</b>	<b>100%</b>

## Zasięgi sieci

W tabeli nr 10.3.3 przedstawiono liczbowo i procentowo liczbę zasięgów oraz liczbę punktów adresowych na terenie gminy w zależności od przepustowości.

<b>Tabela 10.3.3: Liczba zasięgów i adresów w podziale na przepustowość.</b>					
<b>Przepustowość [Mb/s]</b>	<b>Liczba zasięgów</b>	<b>Udział %</b>	<b>Liczba punktów adresowych</b>	<b>Udział %</b>	
2	0	0,00%	0	0,00%	
10	0	0,00%	0	0,00%	
20	0	0,00%	0	0,00%	
30	330	20,11%	9	1,33%	
40	156	9,51%	8	1,18%	
50	48	2,93%	1	0,15%	
60	12	0,73%	0	0,00%	
70	6	0,37%	0	0,00%	
80	11	0,67%	0	0,00%	
90	0	0,00%	0	0,00%	
100	2	0,12%	1	0,15%	
200	0	0,00%	0	0,00%	
300	0	0,00%	0	0,00%	
400	0	0,00%	0	0,00%	
500	0	0,00%	0	0,00%	
600	0	0,00%	0	0,00%	
700	0	0,00%	0	0,00%	
800	0	0,00%	0	0,00%	
900	149	9,08%	3	0,44%	
1000	927	56,49%	654	96,75%	
2000	0	0,00%	0	0,00%	
3000	0	0,00%	0	0,00%	
4000	0	0,00%	0	0,00%	
5000	0	0,00%	0	0,00%	
6000	0	0,00%	0	0,00%	
7000	0	0,00%	0	0,00%	
8000	0	0,00%	0	0,00%	
9000	0	0,00%	0	0,00%	

Przepustowość [Mb/s]	Liczba zasięgów	Udział %	Liczba punktów adresowych	Udział %
10000	0	0,00%	0	0,00%
<b>SUMA</b>	<b>1 641</b>	<b>100%</b>	<b>676</b>	<b>100%</b>

W tabeli nr 10.3.4 przedstawiono liczbę zasięgów w gminie w zależności od rodzaju medium.

<b>Tabela 10.3.4: Liczba zasięgów z podziałem na medium.</b>		
Medium	Liczba zasięgów	Udział %
światłowodowe	1 078	65,69%
kablowe współosiowe miedziane	0	0,00%
kablowe parowe miedziane	563	34,31%
radiowe (FWA)	0	0,00%
<b>SUMA</b>	<b>1 641</b>	<b>100%</b>

## Plany inwestycyjne (komercyjne)

W gminie zostało zgłoszonych 0 planowanych inwestycji w punktach adresowych. Zgłoszone plany inwestycyjne przewidują objęcie w kolejnych 3 latach zasięgiem stacjonarnego dostępu do usług szerokopasmowych:

- 0 punktów adresowych znajdujących się już w zasięgu rzeczywistym;
- 0 punktów adresowych znajdujących się już w zasięgu wyłącznie hurtowym;
- 0 punktów adresowych znajdujących się już w zasięgu teoretycznym;
- 0 punktów adresowych znajdujących się w planie inwestycyjnym ze środków publicznych;
- 0 punktów adresowych znajdujących się w więcej niż jednym planie inwestycyjnym ze środków prywatnych;
- 0 punktów adresowych będących białymi plamami (bez zasięgu).

## Plany inwestycyjne realizowane ze środków publicznych

W gminie realizowane są plany inwestycyjne ze środków publicznych obejmujące 457 punktów adresowych. Realizowany jest 1 projekt z KPO i 0 projektów z FER. Dane pochodzą z systemu SIMBA i odnoszą się do umów o dofinansowanie zawartych do dnia 31 marca 2026.

W tabeli nr 10.3.5 przedstawiono liczbę punktów adresowych na terenie gminy, objętych planami inwestycyjnymi do zrealizowania ze środków publicznych.

<b>Tabela 10.3.5: Liczba punktów adresowych ze zgłoszonymi planami inwestycyjnymi realizowanymi ze środków publicznych.</b>		
Numer projektu	Beneficjent	Liczba PA
KPOD.05.02-IW.06-0019/23	POINT SPÓŁKA Z OGRANICZONĄ ODPOWIEDZIALNOŚCIĄ	457
<b>SUMA</b>		<b>457</b>

## Mapa planów inwestycyjnych

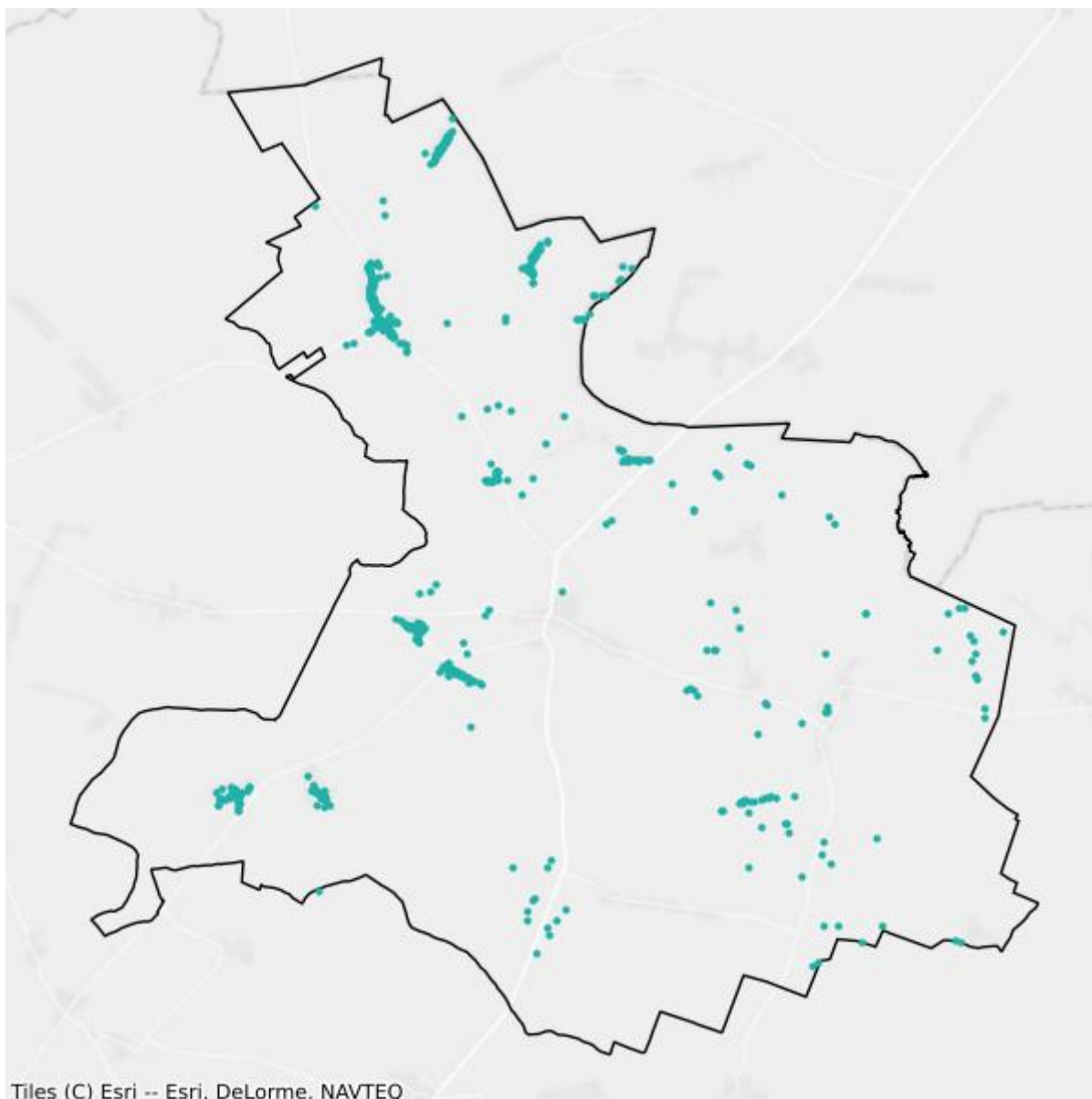

- Plany inwestycyjne realizowane ze środków prywatnych
- Plany inwestycyjne realizowane ze środków publicznych

## Mapa białych plam

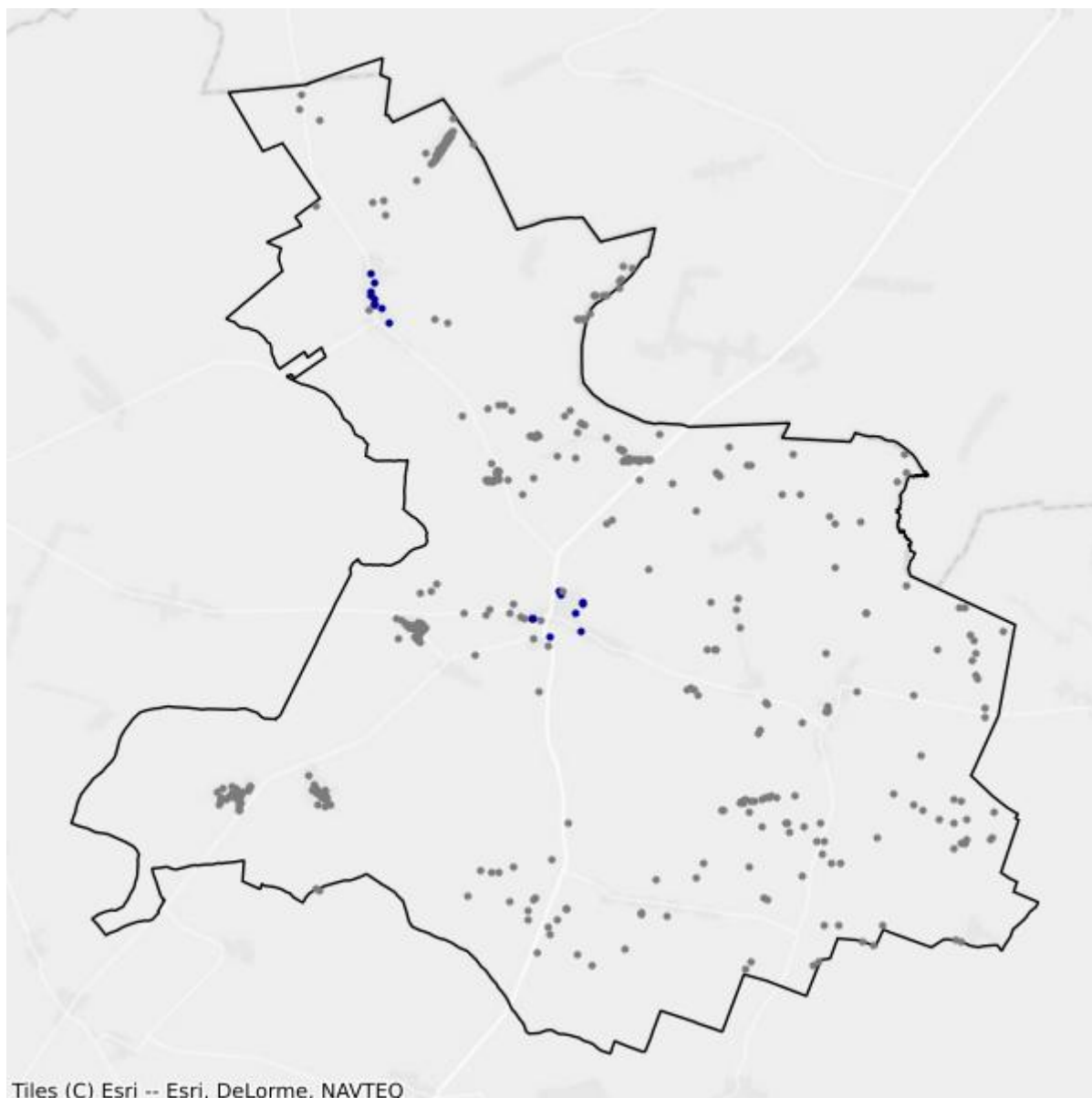

- Białe plamy
- W zasięgu poniżej 100 Mb/s

## 10.4. Gmina Grodzisk

TERC: 2010042

### Statystyki ogólne

W gminie jest 1 700 punktów adresowych. Na koniec marca 2026 roku w zasięgu stacjonarnego dostępu do usług szerokopasmowych było 1 619 punktów adresowych. Na wskazanym obszarze były 104 białe plamy NGA, w tym 81 pozostało bez żadnego zasięgu. Od 1 stycznia 2023 do 31 marca 2026 roku obywatele zgłosili 12 zapotrzebowań na internet i 0 weryfikacji danych w systemie internet.gov.pl.

W tabeli nr 10.4.1 przedstawiono przedsiębiorców telekomunikacyjnych działających na terenie gminy i świadczących usługi stacjonarnego dostępu do usług szerokopasmowych.

Tabela 10.4.1: Podmiot w zależności od rodzaju usług.			
Podmiot	Detal	Hurt	Hurt-Detal
EXATEL SPÓŁKA AKCYJNA	X		
KOBA SPÓŁKA Z OGRANICZONĄ ODPOWIEDZIALNOŚCIĄ	X		
NAUKOWA I AKADEMICKA SIEĆ KOMPUTEROWA - PAŃSTWOWY INSTYTUT BADAWCZY	X		
"NETIA" SPÓŁKA AKCYJNA			X
ORANGE POLSKA SPÓŁKA AKCYJNA	X	X	X
"P4 SPÓŁKA Z OGRANICZONĄ ODPOWIEDZIALNOŚCIĄ"	X		
PODLASKA SIEĆ INTERNETOWA SPÓŁKA Z OGRANICZONĄ ODPOWIEDZIALNOŚCIĄ		X	
POINT SPÓŁKA Z OGRANICZONĄ ODPOWIEDZIALNOŚCIĄ	X		
POLKOMTEL SPÓŁKA Z OGRANICZONĄ ODPOWIEDZIALNOŚCIĄ	X		
TELEWIZJA KABLOWA DIPOL SPÓŁKA Z OGRANICZONĄ ODPOWIEDZIALNOŚCIĄ	X		

W tabeli nr 10.4.2 przedstawiono liczbowy i procentowy podział na punkty adresowe w zależności od rodzaju zasięgu na terenie gminy.

Tabela 10.4.2: Podział na rodzaje usług i zasięgów.		
	Liczba adresów	Udział %
Rzeczywisty	601	35,35%
Hurtowy (wyłącznie)	117	6,88%

	<b>Liczba adresów</b>	<b>Udział %</b>
Teoretyczny (wyłącznie)	901	53,00%
Brak zasięgu	81	4,76%
<b>SUMA</b>	<b>1 700</b>	<b>100%</b>

## Zasięgi sieci

W tabeli nr 10.4.3 przedstawiono liczbowo i procentowo liczbę zasięgów oraz liczbę punktów adresowych na terenie gminy w zależności od przepustowości.

<b>Tabela 10.4.3: Liczba zasięgów i adresów w podziale na przepustowość.</b>				
<b>Przepustowość [Mb/s]</b>	<b>Liczba zasięgów</b>	<b>Udział %</b>	<b>Liczba punktów adresowych</b>	<b>Udział %</b>
2	0	0,00%	0	0,00%
10	0	0,00%	0	0,00%
20	0	0,00%	0	0,00%
30	387	12,77%	8	0,49%
40	141	4,65%	3	0,19%
50	284	9,37%	3	0,19%
60	119	3,93%	4	0,25%
70	83	2,74%	4	0,25%
80	13	0,43%	1	0,06%
90	0	0,00%	0	0,00%
100	2	0,07%	0	0,00%
200	0	0,00%	0	0,00%
300	0	0,00%	0	0,00%
400	0	0,00%	0	0,00%
500	0	0,00%	0	0,00%
600	0	0,00%	0	0,00%
700	0	0,00%	0	0,00%
800	0	0,00%	0	0,00%
900	186	6,14%	7	0,43%
1000	1 816	59,91%	1 589	98,15%
2000	0	0,00%	0	0,00%
3000	0	0,00%	0	0,00%
4000	0	0,00%	0	0,00%
5000	0	0,00%	0	0,00%
6000	0	0,00%	0	0,00%
7000	0	0,00%	0	0,00%
8000	0	0,00%	0	0,00%
9000	0	0,00%	0	0,00%

Przepustowość [Mb/s]	Liczba zasięgów	Udział %	Liczba punktów adresowych	Udział %
10000	0	0,00%	0	0,00%
<b>SUMA</b>	<b>3 031</b>	<b>100%</b>	<b>1 619</b>	<b>100%</b>

W tabeli nr 10.4.4 przedstawiono liczbę zasięgów w gminie w zależności od rodzaju medium.

<b>Tabela 10.4.4: Liczba zasięgów z podziałem na medium.</b>		
Medium	Liczba zasięgów	Udział %
światłowodowe	2 004	66,12%
kablowe współosiowe miedziane	0	0,00%
kablowe parowe miedziane	829	27,35%
radiowe (FWA)	198	6,53%
<b>SUMA</b>	<b>3 031</b>	<b>100%</b>

## Plany inwestycyjne (komercyjne)

W gminie zostało zgłoszonych 0 planowanych inwestycji w punktach adresowych. Zgłoszone plany inwestycyjne przewidują objęcie w kolejnych 3 latach zasięgiem stacjonarnego dostępu do usług szerokopasmowych:

- 0 punktów adresowych znajdujących się już w zasięgu rzeczywistym;
- 0 punktów adresowych znajdujących się już w zasięgu wyłącznie hurtowym;
- 0 punktów adresowych znajdujących się już w zasięgu teoretycznym;
- 0 punktów adresowych znajdujących się w planie inwestycyjnym ze środków publicznych;
- 0 punktów adresowych znajdujących się w więcej niż jednym planie inwestycyjnym ze środków prywatnych;
- 0 punktów adresowych będących białymi plamami (bez zasięgu).

## Plany inwestycyjne realizowane ze środków publicznych

W gminie realizowane są plany inwestycyjne ze środków publicznych obejmujące 1 057 punktów adresowych. Realizowany jest 1 projekt z KPO i 0 projektów z FERC. Dane pochodzą z systemu SIMBA i odnoszą się do umów o dofinansowanie zawartych do dnia 31 marca 2026.

W tabeli nr 10.4.5 przedstawiono liczbę punktów adresowych na terenie gminy, objętych planami inwestycyjnymi do zrealizowania ze środków publicznych.

<b>Tabela 10.4.5: Liczba punktów adresowych ze zgłoszonymi planami inwestycyjnymi realizowanymi ze środków publicznych.</b>		
Numer projektu	Beneficjent	Liczba PA
KPOD.05.02-IW.06-0015/23	POINT SPÓŁKA Z OGRANICZONĄ ODPOWIEDZIALNOŚCIĄ	1 057
<b>SUMA</b>		<b>1 057</b>

## Mapa planów inwestycyjnych

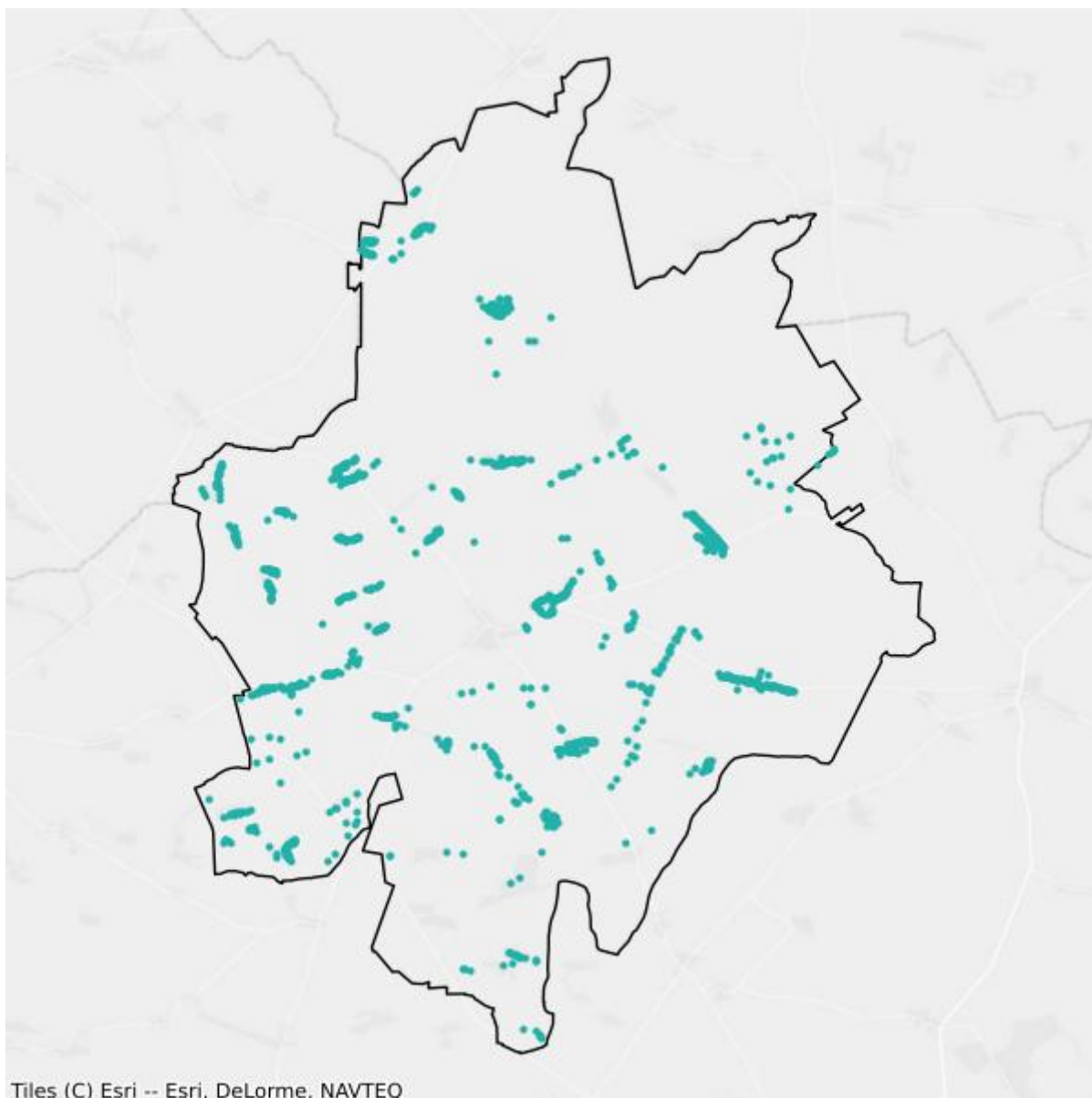

- Plany inwestycyjne realizowane ze środków prywatnych
- Plany inwestycyjne realizowane ze środków publicznych

## Mapa białych plam

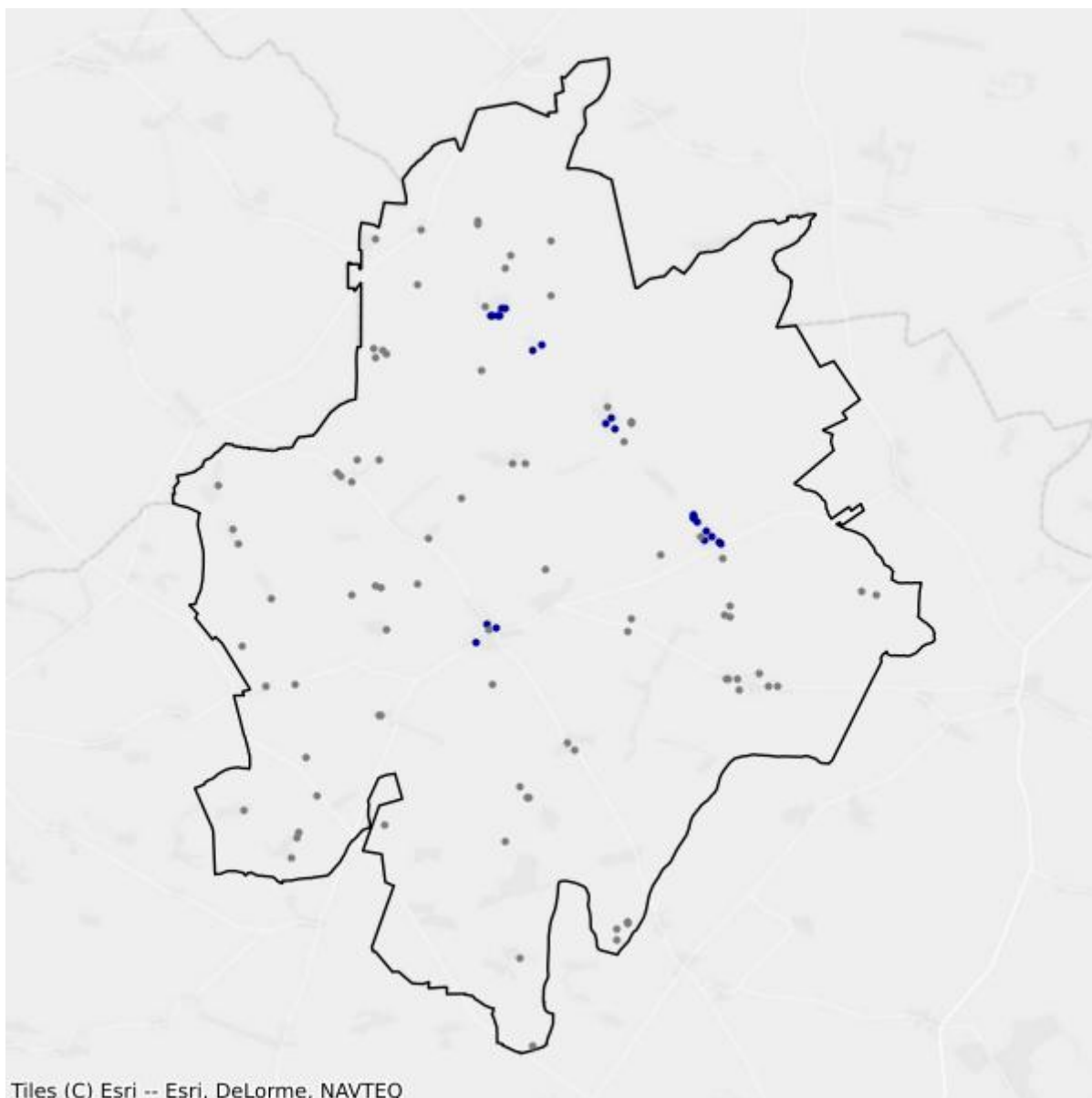

- Białe plamy
- W zasięgu poniżej 100 Mb/s

## 10.5. Gmina Mielnik

TERC: 2010052

### Statystyki ogólne

W gminie jest 1 911 punktów adresowych. Na koniec marca 2026 roku w zasięgu stacjonarnego dostępu do usług szerokopasmowych było 1 541 punktów adresowych. Na wskazanym obszarze było 565 białych plam NGA, w tym 370 pozostało bez żadnego zasięgu. Od 1 stycznia 2023 do 31 marca 2026 roku obywatele zgłosili 21 zapotrzebowań na internet i 0 weryfikacji danych w systemie internet.gov.pl.

W tabeli nr 10.5.1 przedstawiono przedsiębiorców telekomunikacyjnych działających na terenie gminy i świadczących usługi stacjonarnego dostępu do usług szerokopasmowych.

Tabela 10.5.1: Podmiot w zależności od rodzaju usług.			
Podmiot	Detal	Hurt	Hurt-Detal
EXATEL SPÓŁKA AKCYJNA	X		
KOBA SPÓŁKA Z OGRANICZONĄ ODPOWIEDZIALNOŚCIĄ	X		
NAUKOWA I AKADEMICKA SIEĆ KOMPUTEROWA - PAŃSTWOWY INSTYTUT BADAWCZY	X		
"NETIA" SPÓŁKA AKCYJNA			X
ORANGE POLSKA SPÓŁKA AKCYJNA		X	X
"P4 SPÓŁKA Z OGRANICZONĄ ODPOWIEDZIALNOŚCIĄ"	X		
PODLASKA SIEĆ INTERNETOWA SPÓŁKA Z OGRANICZONĄ ODPOWIEDZIALNOŚCIĄ		X	
POINT SPÓŁKA Z OGRANICZONĄ ODPOWIEDZIALNOŚCIĄ	X		
POLKOMTEL SPÓŁKA Z OGRANICZONĄ ODPOWIEDZIALNOŚCIĄ	X		

W tabeli nr 10.5.2 przedstawiono liczbowy i procentowy podział na punkty adresowe w zależności od rodzaju zasięgu na terenie gminy.

Tabela 10.5.2: Podział na rodzaje usług i zasięgów.		
	Liczba adresów	Udział %
Rzeczywisty	1 221	63,89%
Hurtowy (wyłącznie)	40	2,09%
Teoretyczny (wyłącznie)	280	14,65%

	<b>Liczba adresów</b>	<b>Udział %</b>
Brak zasięgu	370	19,36%
<b>SUMA</b>	<b>1 911</b>	<b>100%</b>

## Zasięgi sieci

W tabeli nr 10.5.3 przedstawiono liczbowo i procentowo liczbę zasięgów oraz liczbę punktów adresowych na terenie gminy w zależności od przepustowości.

<b>Tabela 10.5.3: Liczba zasięgów i adresów w podziale na przepustowość.</b>					
<b>Przepustowość [Mb/s]</b>	<b>Liczba zasięgów</b>	<b>Udział %</b>	<b>Liczba punktów adresowych</b>	<b>Udział %</b>	
2	0	0,00%	0	0,00%	
10	0	0,00%	0	0,00%	
20	0	0,00%	0	0,00%	
30	340	10,72%	22	1,43%	
40	51	1,61%	4	0,26%	
50	262	8,26%	166	10,77%	
60	92	2,90%	1	0,06%	
70	19	0,60%	0	0,00%	
80	13	0,41%	2	0,13%	
90	0	0,00%	0	0,00%	
100	1	0,03%	0	0,00%	
200	0	0,00%	0	0,00%	
300	0	0,00%	0	0,00%	
400	0	0,00%	0	0,00%	
500	0	0,00%	0	0,00%	
600	0	0,00%	0	0,00%	
700	0	0,00%	0	0,00%	
800	0	0,00%	0	0,00%	
900	0	0,00%	0	0,00%	
1000	2 394	75,47%	1 346	87,35%	
2000	0	0,00%	0	0,00%	
3000	0	0,00%	0	0,00%	
4000	0	0,00%	0	0,00%	
5000	0	0,00%	0	0,00%	
6000	0	0,00%	0	0,00%	
7000	0	0,00%	0	0,00%	
8000	0	0,00%	0	0,00%	
9000	0	0,00%	0	0,00%	

Przepustowość [Mb/s]	Liczba zasięgów	Udział %	Liczba punktów adresowych	Udział %
10000	0	0,00%	0	0,00%
<b>SUMA</b>	<b>3 172</b>	<b>100%</b>	<b>1 541</b>	<b>100%</b>

W tabeli nr 10.5.4 przedstawiono liczbę zasięgów w gminie w zależności od rodzaju medium.

<b>Tabela 10.5.4: Liczba zasięgów z podziałem na medium.</b>		
Medium	Liczba zasięgów	Udział %
światłowodowe	2 395	75,50%
kablowe współosiowe miedziane	0	0,00%
kablowe parowe miedziane	598	18,85%
radiowe (FWA)	179	5,64%
<b>SUMA</b>	<b>3 172</b>	<b>100%</b>

## Plany inwestycyjne (komercyjne)

W gminie zostały zgłoszone 34 planowane inwestycje w punktach adresowych. Zgłoszone plany inwestycyjne przewidują objęcie w kolejnych 3 latach zasięgiem stacjonarnego dostępu do usług szerokopasmowych:

- 9 punktów adresowych znajdujących się już w zasięgu rzeczywistym;
- 11 punktów adresowych znajdujących się już w zasięgu wyłącznie hurtowym;
- 10 punktów adresowych znajdujących się już w zasięgu teoretycznym;
- 34 punkty adresowe znajdujące się w planie inwestycyjnym ze środków publicznych;
- 0 punktów adresowych znajdujących się w więcej niż jednym planie inwestycyjnym ze środków prywatnych;
- 4 punkty adresowe będące białymi plamami (bez zasięgu).

## Plany inwestycyjne realizowane ze środków publicznych

W gminie realizowane są plany inwestycyjne ze środków publicznych obejmujące 940 punktów adresowych. Realizowany jest 1 projekt z KPO i 0 projektów z FER. Dane pochodzą z systemu SIMBA i odnoszą się do umów o dofinansowanie zawartych do dnia 31 marca 2026.

W tabeli nr 10.5.5 przedstawiono liczbę punktów adresowych na terenie gminy, objętych planami inwestycyjnymi do zrealizowania ze środków publicznych.

<b>Tabela 10.5.5: Liczba punktów adresowych ze zgłoszonymi planami inwestycyjnymi realizowanymi ze środków publicznych.</b>		
Numer projektu	Beneficjent	Liczba PA
KPOD.05.02-IW.06-0029/23	POINT SPÓŁKA Z OGRANICZONĄ ODPOWIEDZIALNOŚCIĄ	940
<b>SUMA</b>		<b>940</b>

## Mapa planów inwestycyjnych

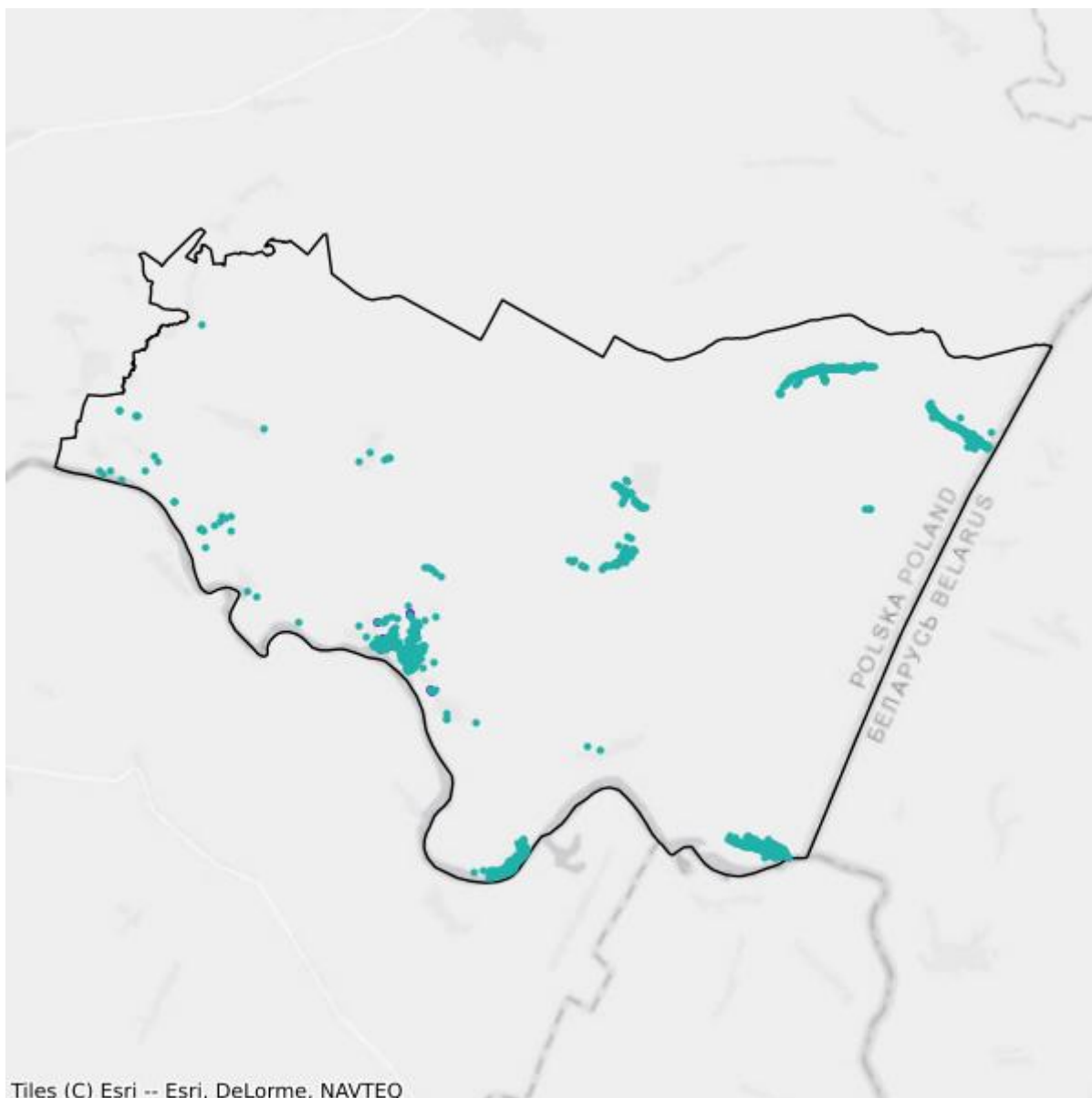

- Plany inwestycyjne realizowane ze środków prywatnych
- Plany inwestycyjne realizowane ze środków publicznych

## Mapa białych plam

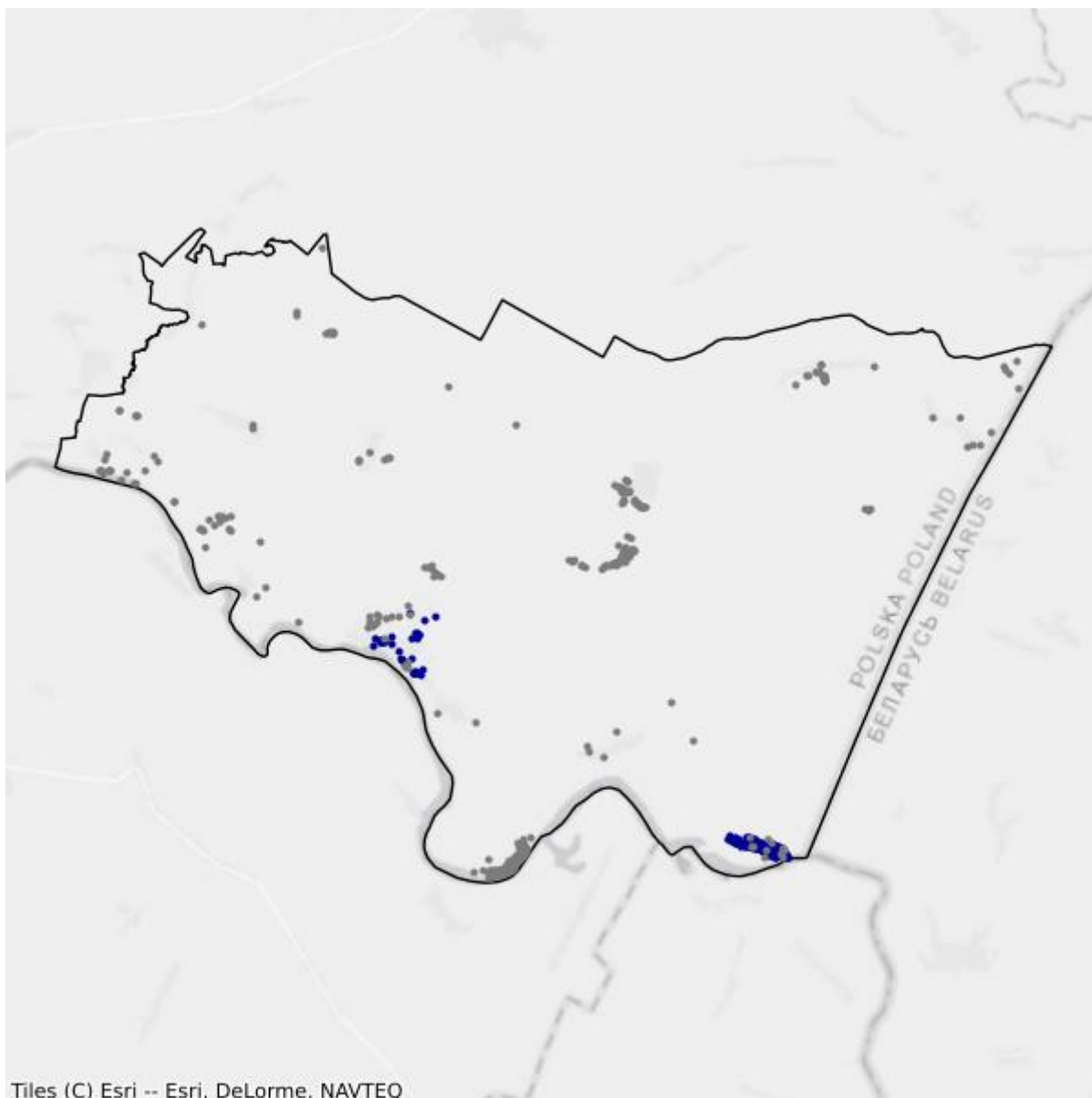

- Białe plamy
- W zasięgu poniżej 100 Mb/s

## 10.6. Gmina Milejczyce

TERC: 2010062

### Statystyki ogólne

W gminie jest 1 468 punktów adresowych. Na koniec marca 2026 roku w zasięgu stacjonarnego dostępu do usług szerokopasmowych było 1 130 punktów adresowych. Na wskazanym obszarze były 344 białe plamy NGA, w tym 338 pozostało bez żadnego zasięgu. Od 1 stycznia 2023 do 31 marca 2026 roku obywatele zgłosili 5 zapotrzebowań na internet i 0 weryfikacji danych w systemie internet.gov.pl.

W tabeli nr 10.6.1 przedstawiono przedsiębiorców telekomunikacyjnych działających na terenie gminy i świadczących usługi stacjonarnego dostępu do usług szerokopasmowych.

Tabela 10.6.1: Podmiot w zależności od rodzaju usług.			
Podmiot	Detal	Hurt	Hurt-Detal
EXATEL SPÓŁKA AKCYJNA	X		
KOBA SPÓŁKA Z OGRANICZONĄ ODPOWIEDZIALNOŚCIĄ	X		
NAUKOWA I AKADEMICKA SIEĆ KOMPUTEROWA - PAŃSTWOWY INSTYTUT BADAWCZY	X		
"NETIA" SPÓŁKA AKCYJNA			X
ORANGE POLSKA SPÓŁKA AKCYJNA		X	X
"P4 SPÓŁKA Z OGRANICZONĄ ODPOWIEDZIALNOŚCIĄ"	X		
PODLASKA SIEĆ INTERNETOWA SPÓŁKA Z OGRANICZONĄ ODPOWIEDZIALNOŚCIĄ		X	
POINT SPÓŁKA Z OGRANICZONĄ ODPOWIEDZIALNOŚCIĄ	X		
POLKOMTEL SPÓŁKA Z OGRANICZONĄ ODPOWIEDZIALNOŚCIĄ	X		
T-MOBILE POLSKA SPÓŁKA AKCYJNA	X		

W tabeli nr 10.6.2 przedstawiono liczbowy i procentowy podział na punkty adresowe w zależności od rodzaju zasięgu na terenie gminy.

Tabela 10.6.2: Podział na rodzaje usług i zasięgów.		
	Liczba adresów	Udział %
Rzeczywisty	880	59,95%
Hurtowy (wyłącznie)	15	1,02%
Teoretyczny (wyłącznie)	235	16,01%

	<b>Liczba adresów</b>	<b>Udział %</b>
Brak zasięgu	338	23,02%
<b>SUMA</b>	<b>1 468</b>	<b>100%</b>

## Zasięgi sieci

W tabeli nr 10.6.3 przedstawiono liczbowo i procentowo liczbę zasięgów oraz liczbę punktów adresowych na terenie gminy w zależności od przepustowości.

<b>Tabela 10.6.3: Liczba zasięgów i adresów w podziale na przepustowość.</b>					
<b>Przepustowość [Mb/s]</b>	<b>Liczba zasięgów</b>	<b>Udział %</b>	<b>Liczba punktów adresowych</b>	<b>Udział %</b>	
2	0	0,00%	0	0,00%	
10	0	0,00%	0	0,00%	
20	0	0,00%	0	0,00%	
30	169	6,04%	1	0,09%	
40	163	5,82%	1	0,09%	
50	222	7,93%	3	0,27%	
60	221	7,90%	1	0,09%	
70	0	0,00%	0	0,00%	
80	17	0,61%	0	0,00%	
90	0	0,00%	0	0,00%	
100	2	0,07%	0	0,00%	
200	0	0,00%	0	0,00%	
300	0	0,00%	0	0,00%	
400	0	0,00%	0	0,00%	
500	0	0,00%	0	0,00%	
600	0	0,00%	0	0,00%	
700	0	0,00%	0	0,00%	
800	0	0,00%	0	0,00%	
900	0	0,00%	0	0,00%	
1000	2 005	71,63%	1 124	99,47%	
2000	0	0,00%	0	0,00%	
3000	0	0,00%	0	0,00%	
4000	0	0,00%	0	0,00%	
5000	0	0,00%	0	0,00%	
6000	0	0,00%	0	0,00%	
7000	0	0,00%	0	0,00%	
8000	0	0,00%	0	0,00%	
9000	0	0,00%	0	0,00%	

Przepustowość [Mb/s]	Liczba zasięgów	Udział %	Liczba punktów adresowych	Udział %
10000	0	0,00%	0	0,00%
<b>SUMA</b>	<b>2 799</b>	<b>100%</b>	<b>1 130</b>	<b>100%</b>

W tabeli nr 10.6.4 przedstawiono liczbę zasięgów w gminie w zależności od rodzaju medium.

<b>Tabela 10.6.4: Liczba zasięgów z podziałem na medium.</b>		
Medium	Liczba zasięgów	Udział %
światłowodowe	2 007	71,70%
kablowe współosiowe miedziane	0	0,00%
kablowe parowe miedziane	647	23,12%
radiowe (FWA)	145	5,18%
<b>SUMA</b>	<b>2 799</b>	<b>100%</b>

## Plany inwestycyjne (komercyjne)

W gminie zostało zgłoszonych 14 planowanych inwestycji w punktach adresowych. Zgłoszone plany inwestycyjne przewidują objęcie w kolejnych 3 latach zasięgiem stacjonarnego dostępu do usług szerokopasmowych:

- 2 punkty adresowe znajdujące się już w zasięgu rzeczywistym;
- 7 punktów adresowych znajdujących się już w zasięgu wyłącznie hurtowym;
- 4 punkty adresowe znajdujące się już w zasięgu teoretycznym;
- 14 punktów adresowych znajdujących się w planie inwestycyjnym ze środków publicznych;
- 0 punktów adresowych znajdujących się w więcej niż jednym planie inwestycyjnym ze środków prywatnych;
- 1 punkt adresowy będący białą plamą (bez zasięgu).

## Plany inwestycyjne realizowane ze środków publicznych

W gminie realizowane są plany inwestycyjne ze środków publicznych obejmujące 863 punkty adresowe. Realizowany jest 1 projekt z KPO i 0 projektów z FERC. Dane pochodzą z systemu SIMBA i odnoszą się do umów o dofinansowanie zawartych do dnia 31 marca 2026.

W tabeli nr 10.6.5 przedstawiono liczbę punktów adresowych na terenie gminy, objętych planami inwestycyjnymi do zrealizowania ze środków publicznych.

<b>Tabela 10.6.5: Liczba punktów adresowych ze zgłoszonymi planami inwestycyjnymi realizowanymi ze środków publicznych.</b>		
Numer projektu	Beneficjent	Liczba PA
KPOD.05.02-IW.06-0029/23	POINT SPÓŁKA Z OGRANICZONĄ ODPOWIEDZIALNOŚCIĄ	863
<b>SUMA</b>		<b>863</b>

## Mapa planów inwestycyjnych

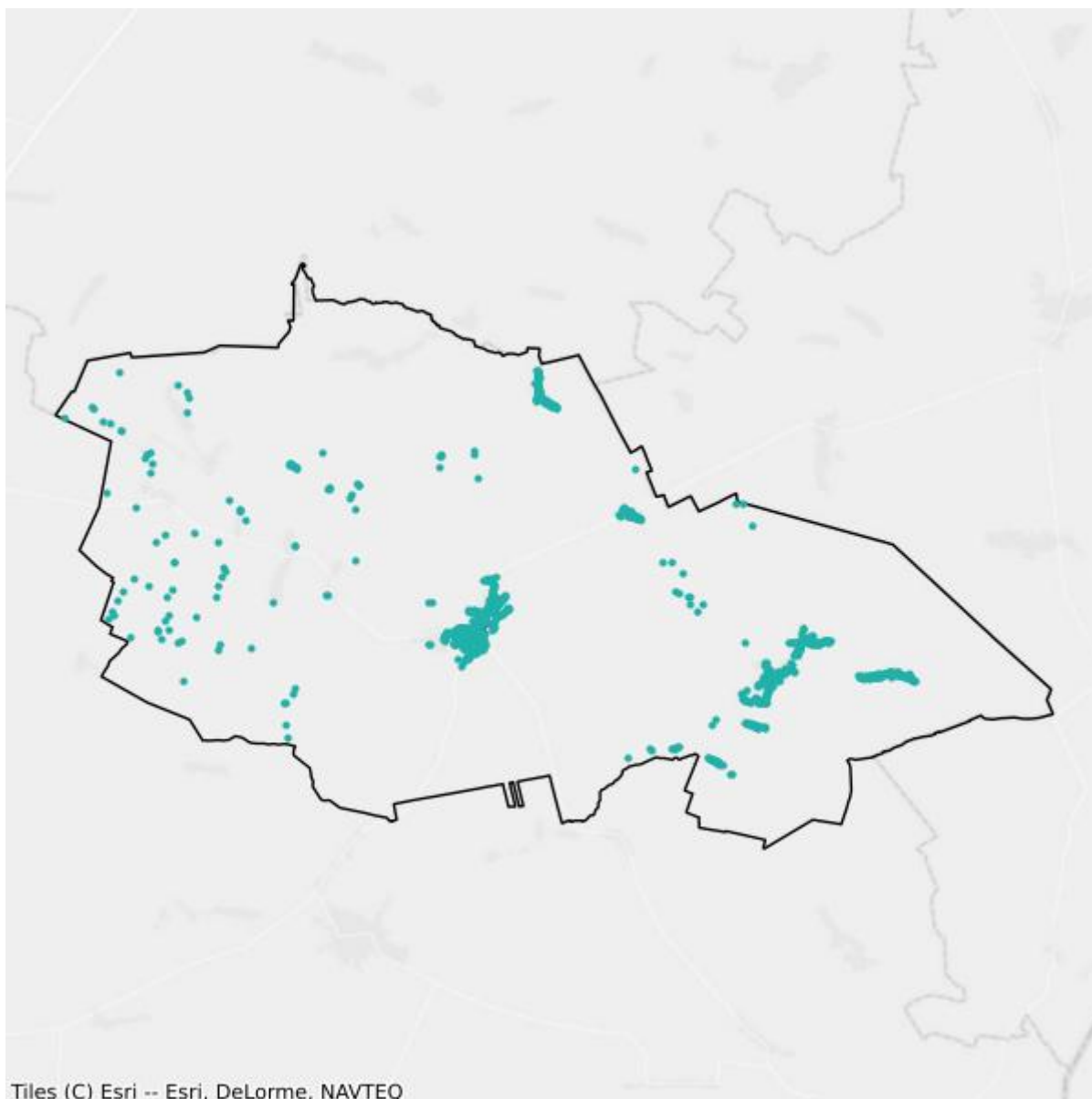

- Plany inwestycyjne realizowane ze środków prywatnych
- Plany inwestycyjne realizowane ze środków publicznych

## Mapa białych plam

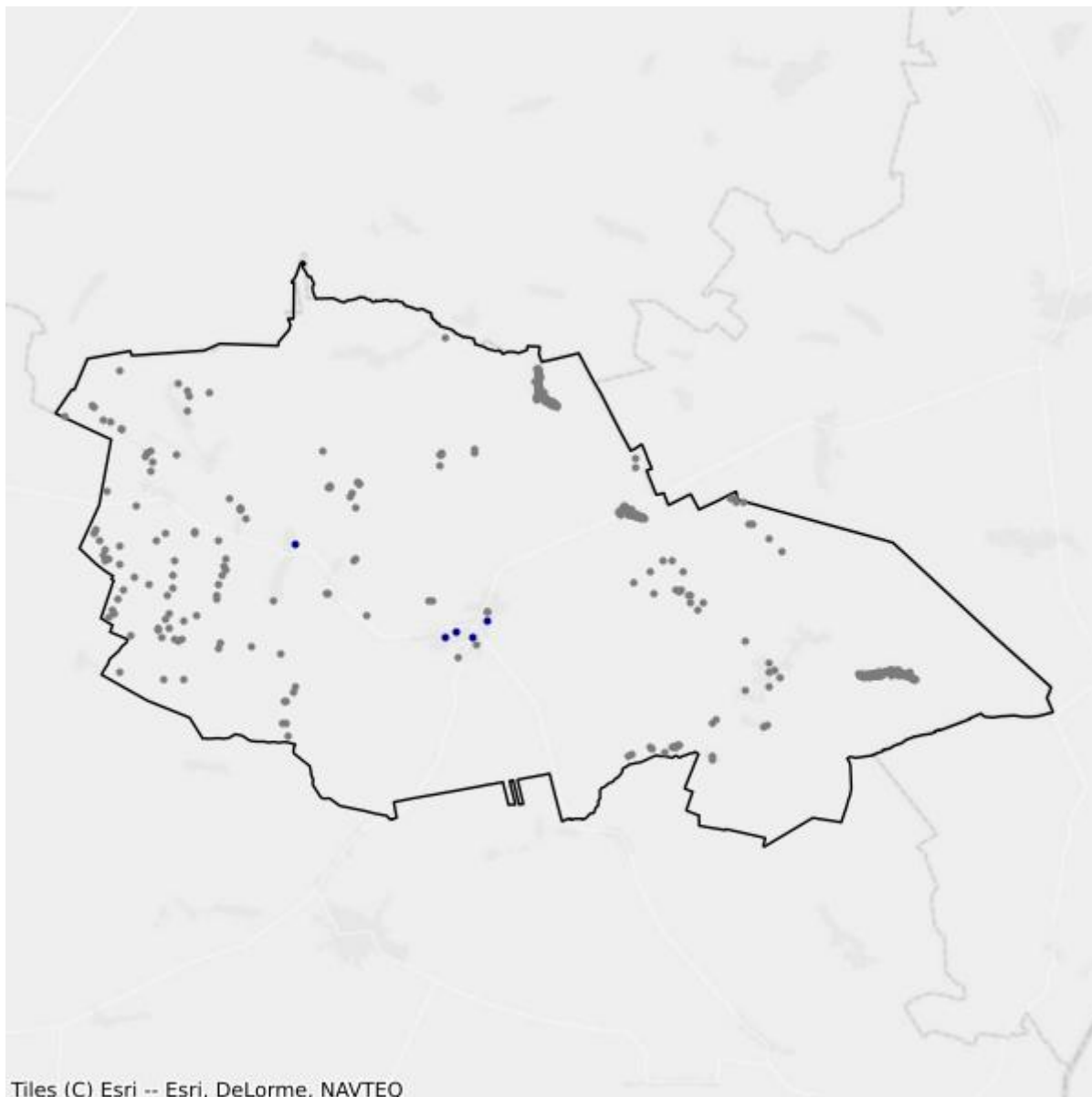

- Białe plamy
- W zasięgu poniżej 100 Mb/s

## 10.7. Gmina Nurzec-Stacja

TERC: 2010072

### Statystyki ogólne

W gminie jest 2 212 punktów adresowych. Na koniec marca 2026 roku w zasięgu stacjonarnego dostępu do usług szerokopasmowych było 1 748 punktów adresowych. Na wskazanym obszarze było 550 białych plam NGA, w tym 464 pozostały bez żadnego zasięgu. Od 1 stycznia 2023 do 31 marca 2026 roku obywatele zgłosili 11 zapotrzebowań na internet i 2 weryfikacje danych w systemie internet.gov.pl.

W tabeli nr 10.7.1 przedstawiono przedsiębiorców telekomunikacyjnych działających na terenie gminy i świadczących usługi stacjonarnego dostępu do usług szerokopasmowych.

Tabela 10.7.1: Podmiot w zależności od rodzaju usług.			
Podmiot	Detal	Hurt	Hurt-Detal
EXATEL SPÓŁKA AKCYJNA	X		
KOBA SPÓŁKA Z OGRANICZONĄ ODPOWIEDZIALNOŚCIĄ	X		
NAUKOWA I AKADEMICKA SIEĆ KOMPUTEROWA - PAŃSTWOWY INSTYTUT BADAWCZY	X		
"NETIA" SPÓŁKA AKCYJNA			X
ORANGE POLSKA SPÓŁKA AKCYJNA	X	X	X
"P4 SPÓŁKA Z OGRANICZONĄ ODPOWIEDZIALNOŚCIĄ"	X		
PODLASKA SIEĆ INTERNETOWA SPÓŁKA Z OGRANICZONĄ ODPOWIEDZIALNOŚCIĄ		X	
POINT SPÓŁKA Z OGRANICZONĄ ODPOWIEDZIALNOŚCIĄ	X		
POLKOMTEL SPÓŁKA Z OGRANICZONĄ ODPOWIEDZIALNOŚCIĄ	X		

W tabeli nr 10.7.2 przedstawiono liczbowy i procentowy podział na punkty adresowe w zależności od rodzaju zasięgu na terenie gminy.

Tabela 10.7.2: Podział na rodzaje usług i zasięgów.		
	Liczba adresów	Udział %
Rzeczywisty	1 021	46,16%
Hurtowy (wyłącznie)	13	0,59%
Teoretyczny (wyłącznie)	714	32,28%

	<b>Liczba adresów</b>	<b>Udział %</b>
Brak zasięgu	464	20,98%
<b>SUMA</b>	<b>2 212</b>	<b>100%</b>

## Zasięgi sieci

W tabeli nr 10.7.3 przedstawiono liczbowo i procentowo liczbę zasięgów oraz liczbę punktów adresowych na terenie gminy w zależności od przepustowości.

<b>Tabela 10.7.3: Liczba zasięgów i adresów w podziale na przepustowość.</b>					
<b>Przepustowość [Mb/s]</b>	<b>Liczba zasięgów</b>	<b>Udział %</b>	<b>Liczba punktów adresowych</b>	<b>Udział %</b>	
2	0	0,00%	0	0,00%	
10	0	0,00%	0	0,00%	
20	0	0,00%	0	0,00%	
30	394	11,01%	12	0,69%	
40	58	1,62%	1	0,06%	
50	578	16,15%	73	4,18%	
60	0	0,00%	0	0,00%	
70	0	0,00%	0	0,00%	
80	11	0,31%	0	0,00%	
90	0	0,00%	0	0,00%	
100	2	0,06%	0	0,00%	
200	0	0,00%	0	0,00%	
300	0	0,00%	0	0,00%	
400	0	0,00%	0	0,00%	
500	0	0,00%	0	0,00%	
600	0	0,00%	0	0,00%	
700	0	0,00%	0	0,00%	
800	0	0,00%	0	0,00%	
900	5	0,14%	0	0,00%	
1000	2 530	70,71%	1 662	95,08%	
2000	0	0,00%	0	0,00%	
3000	0	0,00%	0	0,00%	
4000	0	0,00%	0	0,00%	
5000	0	0,00%	0	0,00%	
6000	0	0,00%	0	0,00%	
7000	0	0,00%	0	0,00%	
8000	0	0,00%	0	0,00%	
9000	0	0,00%	0	0,00%	

Przepustowość [Mb/s]	Liczba zasięgów	Udział %	Liczba punktów adresowych	Udział %
10000	0	0,00%	0	0,00%
<b>SUMA</b>	<b>3 578</b>	<b>100%</b>	<b>1 748</b>	<b>100%</b>

W tabeli nr 10.7.4 przedstawiono liczbę zasięgów w gminie w zależności od rodzaju medium.

<b>Tabela 10.7.4: Liczba zasięgów z podziałem na medium.</b>		
Medium	Liczba zasięgów	Udział %
światłowodowe	2 537	70,91%
kablowe współosiowe miedziane	0	0,00%
kablowe parowe miedziane	470	13,14%
radiowe (FWA)	571	15,96%
<b>SUMA</b>	<b>3 578</b>	<b>100%</b>

## Plany inwestycyjne (komercyjne)

W gminie zostały zgłoszone 32 planowane inwestycje w punktach adresowych. Zgłoszone plany inwestycyjne przewidują objęcie w kolejnych 3 latach zasięgiem stacjonarnego dostępu do usług szerokopasmowych:

- 31 punktów adresowych znajdujących się już w zasięgu rzeczywistym;
- 0 punktów adresowych znajdujących się już w zasięgu wyłącznie hurtowym;
- 1 punkt adresowy znajdujący się już w zasięgu teoretycznym;
- 32 punkty adresowe znajdujące się w planie inwestycyjnym ze środków publicznych;
- 0 punktów adresowych znajdujących się w więcej niż jednym planie inwestycyjnym ze środków prywatnych;
- 0 punktów adresowych będących białymi plamami (bez zasięgu).

## Plany inwestycyjne realizowane ze środków publicznych

W gminie realizowane są plany inwestycyjne ze środków publicznych obejmujące 1 249 punktów adresowych. Realizowany jest 1 projekt z KPO i 0 projektów z FERC. Dane pochodzą z systemu SIMBA i odnoszą się do umów o dofinansowanie zawartych do dnia 31 marca 2026.

W tabeli nr 10.7.5 przedstawiono liczbę punktów adresowych na terenie gminy, objętych planami inwestycyjnymi do zrealizowania ze środków publicznych.

<b>Tabela 10.7.5: Liczba punktów adresowych ze zgłoszonymi planami inwestycyjnymi realizowanymi ze środków publicznych.</b>		
Numer projektu	Beneficjent	Liczba PA
KPOD.05.02-IW.06-0029/23	POINT SPÓŁKA Z OGRANICZONĄ ODPOWIEDZIALNOŚCIĄ	1 249
<b>SUMA</b>		<b>1 249</b>

## Mapa planów inwestycyjnych

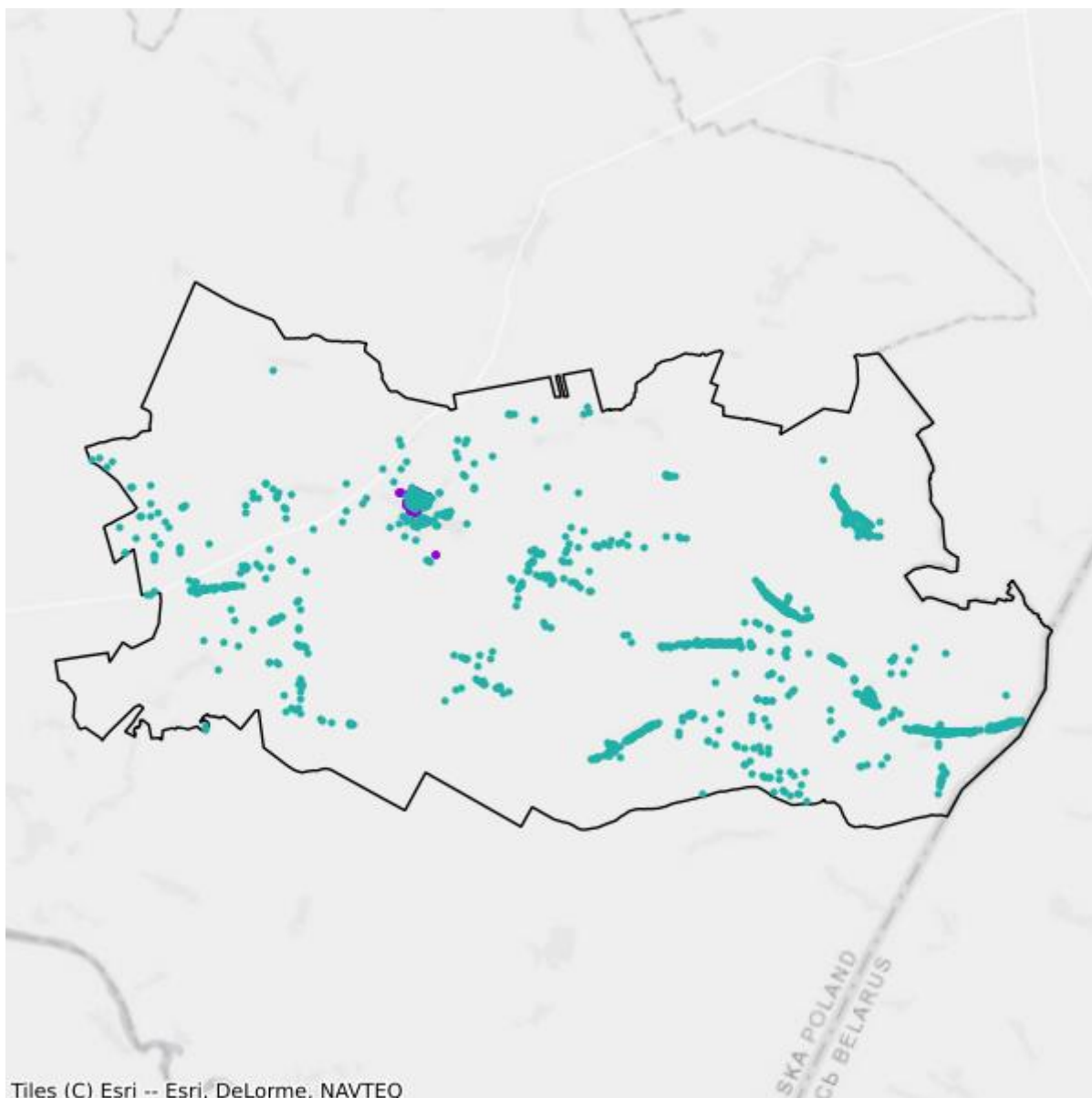

- Plany inwestycyjne realizowane ze środków prywatnych
- Plany inwestycyjne realizowane ze środków publicznych

## Mapa białych plam

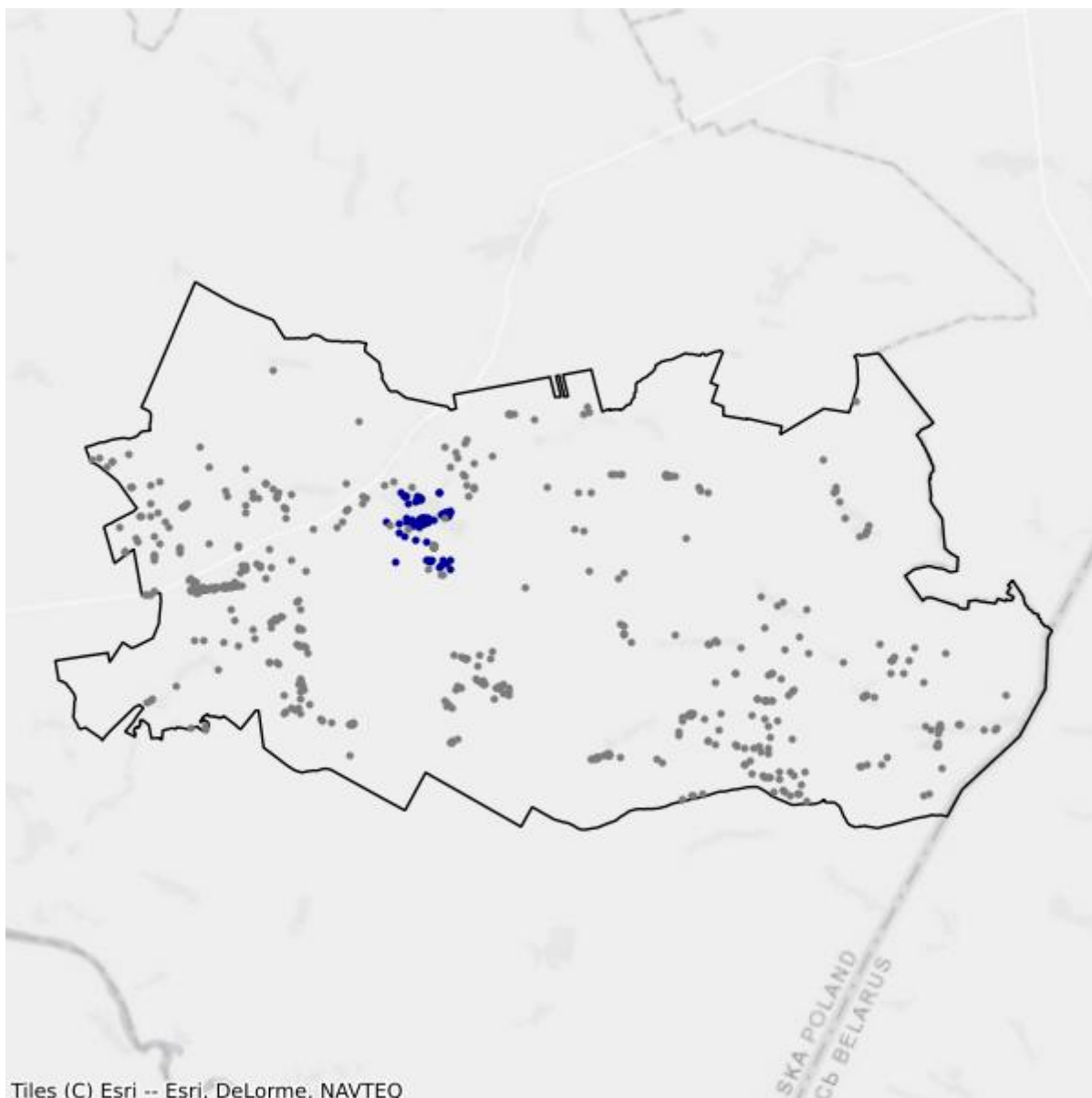

- Białe plamy
- W zasięgu poniżej 100 Mb/s

## 10.8. Gmina Perlejewo

TERC: 2010082

### Statystyki ogólne

W gminie jest 1 235 punktów adresowych. Na koniec marca 2026 roku w zasięgu stacjonarnego dostępu do usług szerokopasmowych były 1 142 punkty adresowe. Na wskazanym obszarze były 103 białe plamy NGA, w tym 93 pozostały bez żadnego zasięgu. Od 1 stycznia 2023 do 31 marca 2026 roku obywatele zgłosili 10 zapotrzebowań na internet i 0 weryfikacji danych w systemie internet.gov.pl.

W tabeli nr 10.8.1 przedstawiono przedsiębiorców telekomunikacyjnych działających na terenie gminy i świadczących usługi stacjonarnego dostępu do usług szerokopasmowych.

Tabela 10.8.1: Podmiot w zależności od rodzaju usług.			
Podmiot	Detal	Hurt	Hurt-Detal
EXATEL SPÓŁKA AKCYJNA	X		
KOBA SPÓŁKA Z OGRANICZONĄ ODPOWIEDZIALNOŚCIĄ	X		
NAUKOWA I AKADEMICKA SIEĆ KOMPUTEROWA - PAŃSTWOWY INSTYTUT BADAWCZY	X		
"NETIA" SPÓŁKA AKCYJNA			X
ORANGE POLSKA SPÓŁKA AKCYJNA	X	X	X
PODLASKA SIEĆ INTERNETOWA SPÓŁKA Z OGRANICZONĄ ODPOWIEDZIALNOŚCIĄ		X	
POINT SPÓŁKA Z OGRANICZONĄ ODPOWIEDZIALNOŚCIĄ	X		
POLKOMTEL SPÓŁKA Z OGRANICZONĄ ODPOWIEDZIALNOŚCIĄ	X		

W tabeli nr 10.8.2 przedstawiono liczbowy i procentowy podział na punkty adresowe w zależności od rodzaju zasięgu na terenie gminy.

Tabela 10.8.2: Podział na rodzaje usług i zasięgów.		
	Liczba adresów	Udział %
Rzeczywisty	452	36,60%
Hurtowy (wyłącznie)	45	3,64%
Teoretyczny (wyłącznie)	645	52,23%
Brak zasięgu	93	7,53%
<b>SUMA</b>	<b>1 235</b>	<b>100%</b>

## Zasięgi sieci

W tabeli nr 10.8.3 przedstawiono liczbowo i procentowo liczbę zasięgów oraz liczbę punktów adresowych na terenie gminy w zależności od przepustowości.

<b>Tabela 10.8.3: Liczba zasięgów i adresów w podziale na przepustowość.</b>				
<b>Przepustowość [Mb/s]</b>	<b>Liczba zasięgów</b>	<b>Udział %</b>	<b>Liczba punktów adresowych</b>	<b>Udział %</b>
2	0	0,00%	0	0,00%
10	0	0,00%	0	0,00%
20	0	0,00%	0	0,00%
30	207	11,17%	7	0,61%
40	33	1,78%	1	0,09%
50	7	0,38%	1	0,09%
60	30	1,62%	0	0,00%
70	36	1,94%	0	0,00%
80	11	0,59%	1	0,09%
90	0	0,00%	0	0,00%
100	1	0,05%	0	0,00%
200	0	0,00%	0	0,00%
300	0	0,00%	0	0,00%
400	0	0,00%	0	0,00%
500	0	0,00%	0	0,00%
600	0	0,00%	0	0,00%
700	0	0,00%	0	0,00%
800	0	0,00%	0	0,00%
900	414	22,33%	19	1,66%
1000	1 115	60,14%	1 113	97,46%
2000	0	0,00%	0	0,00%
3000	0	0,00%	0	0,00%
4000	0	0,00%	0	0,00%
5000	0	0,00%	0	0,00%
6000	0	0,00%	0	0,00%
7000	0	0,00%	0	0,00%
8000	0	0,00%	0	0,00%
9000	0	0,00%	0	0,00%
10000	0	0,00%	0	0,00%
<b>SUMA</b>	<b>1 854</b>	<b>100%</b>	<b>1 142</b>	<b>100%</b>

W tabeli nr 10.8.4 przedstawiono liczbę zasięgów w gminie w zależności od rodzaju medium.

**Tabela 10.8.4: Liczba zasięgów z podziałem na medium.**

Medium	Liczba zasięgów	Udział %
światłowodowe	1 530	82,52%
kablowe współosiowe miedziane	0	0,00%
kablowe parowe miedziane	324	17,48%
radiowe (FWA)	0	0,00%
<b>SUMA</b>	<b>1 854</b>	<b>100%</b>

## Plany inwestycyjne (komercyjne)

W gminie zostało zgłoszonych 0 planowanych inwestycji w punktach adresowych. Zgłoszone plany inwestycyjne przewidują objęcie w kolejnych 3 latach zasięgiem stacjonarnego dostępu do usług szerokopasmowych:

- 0 punktów adresowych znajdujących się już w zasięgu rzeczywistym;
- 0 punktów adresowych znajdujących się już w zasięgu wyłącznie hurtowym;
- 0 punktów adresowych znajdujących się już w zasięgu teoretycznym;
- 0 punktów adresowych znajdujących się w planie inwestycyjnym ze środków publicznych;
- 0 punktów adresowych znajdujących się w więcej niż jednym planie inwestycyjnym ze środków prywatnych;
- 0 punktów adresowych będących białymi plamami (bez zasięgu).

## Plany inwestycyjne realizowane ze środków publicznych

W gminie realizowane są plany inwestycyjne ze środków publicznych obejmujące 366 punktów adresowych. Realizowany jest 1 projekt z KPO i 0 projektów z FERC. Dane pochodzą z systemu SIMBA i odnoszą się do umów o dofinansowanie zawartych do dnia 31 marca 2026.

W tabeli nr 10.8.5 przedstawiono liczbę punktów adresowych na terenie gminy, objętych planami inwestycyjnymi do zrealizowania ze środków publicznych.

**Tabela 10.8.5: Liczba punktów adresowych ze zgłoszonymi planami inwestycyjnymi realizowanymi ze środków publicznych.**

Numer projektu	Beneficjent	Liczba PA
KPOD.05.02-IW.06-0015/23	POINT SPÓŁKA Z OGRANICZONĄ ODPOWIEDZIALNOŚCIĄ	366
<b>SUMA</b>		<b>366</b>

## Mapa planów inwestycyjnych

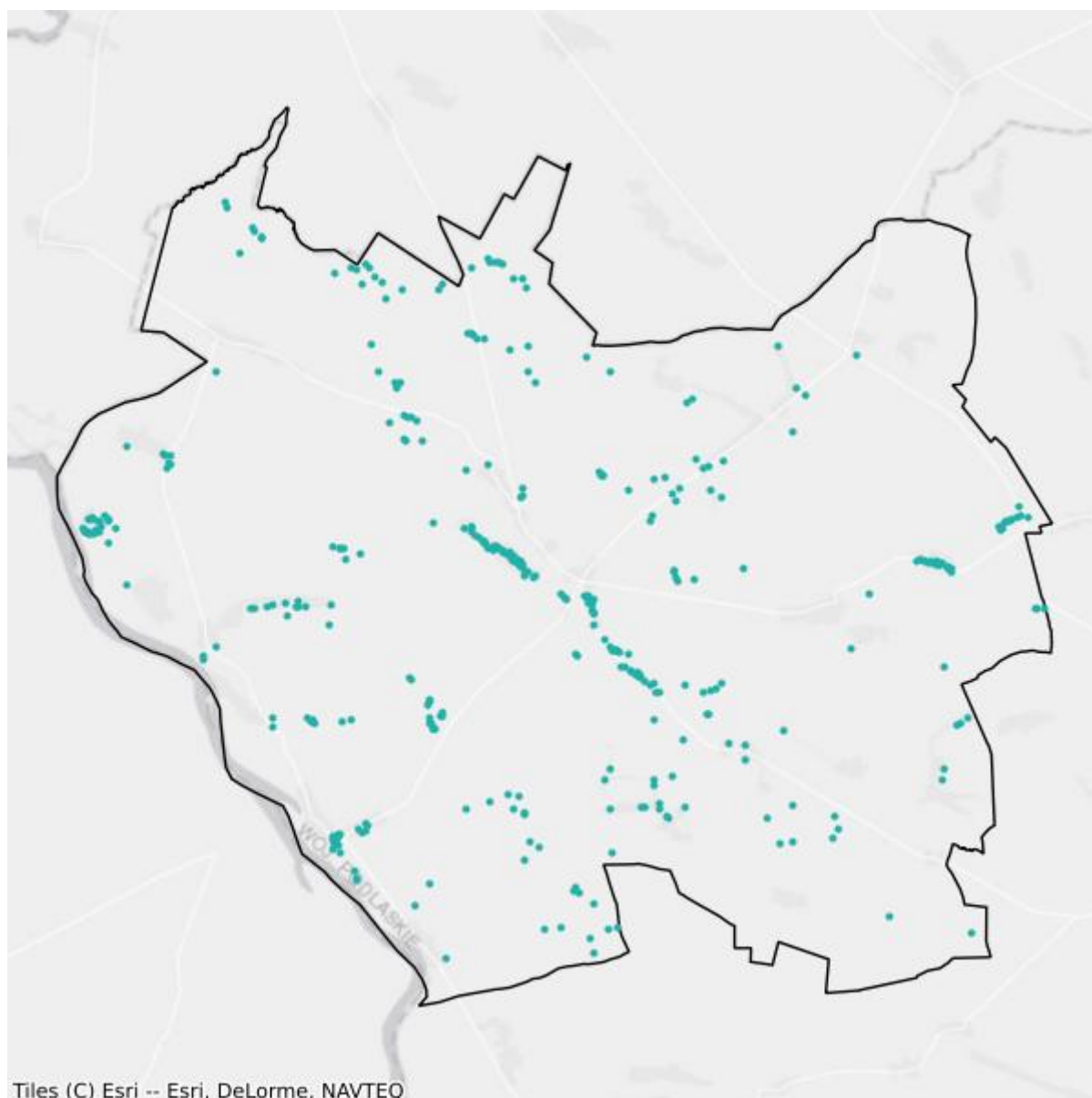

- Plany inwestycyjne realizowane ze środków prywatnych
- Plany inwestycyjne realizowane ze środków publicznych

## Mapa białych plam

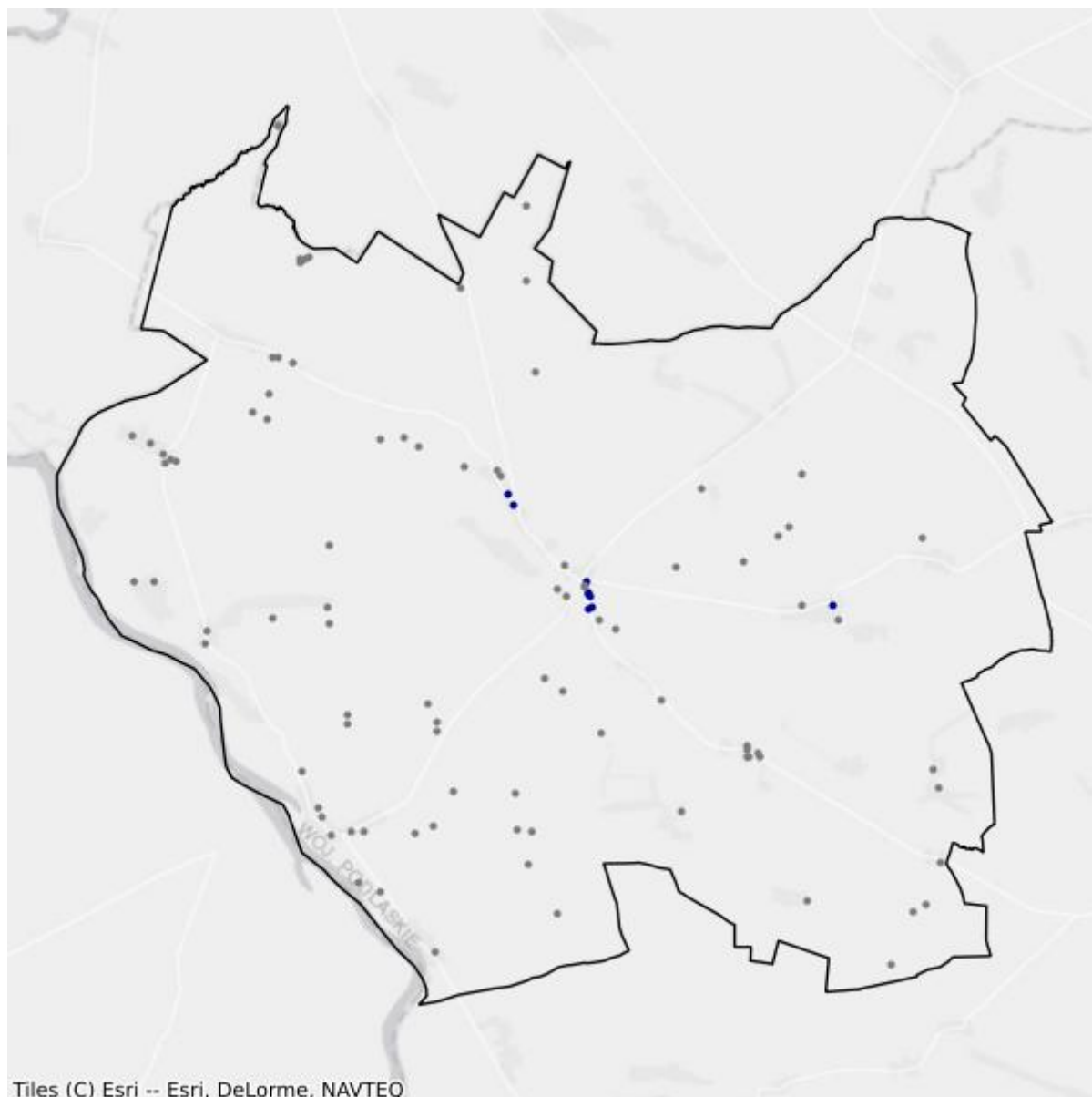

- Białe plamy
- W zasięgu poniżej 100 Mb/s

## 10.9. Gmina Siemiatycze

TERC: 2010092

### Statystyki ogólne

W gminie jest 2 812 punktów adresowych. Na koniec marca 2026 roku w zasięgu stacjonarnego dostępu do usług szerokopasmowych były 1 752 punkty adresowe. Na wskazanym obszarze były 1 093 białe plamy NGA, w tym 1 060 pozostało bez żadnego zasięgu. Od 1 stycznia 2023 do 31 marca 2026 roku obywatele zgłosili 46 zapotrzebowań na internet i 1 weryfikację danych w systemie internet.gov.pl.

W tabeli nr 10.9.1 przedstawiono przedsiębiorców telekomunikacyjnych działających na terenie gminy i świadczących usługi stacjonarnego dostępu do usług szerokopasmowych.

Tabela 10.9.1: Podmiot w zależności od rodzaju usług.			
Podmiot	Detal	Hurt	Hurt-Detal
KOBA SPÓŁKA Z OGRANICZONĄ ODPOWIEDZIALNOŚCIĄ	X		
NAUKOWA I AKADEMICKA SIEĆ KOMPUTEROWA - PAŃSTWOWY INSTYTUT BADAWCZY	X		
"NETIA" SPÓŁKA AKCYJNA			X
ORANGE POLSKA SPÓŁKA AKCYJNA	X	X	X
"P4 SPÓŁKA Z OGRANICZONĄ ODPOWIEDZIALNOŚCIĄ"	X		
PODLASKA SIEĆ INTERNETOWA SPÓŁKA Z OGRANICZONĄ ODPOWIEDZIALNOŚCIĄ		X	
POINT SPÓŁKA Z OGRANICZONĄ ODPOWIEDZIALNOŚCIĄ	X		
POLKOMTEL SPÓŁKA Z OGRANICZONĄ ODPOWIEDZIALNOŚCIĄ	X		
TELEWIZJA KABLOWA DIPOL SPÓŁKA Z OGRANICZONĄ ODPOWIEDZIALNOŚCIĄ	X		

W tabeli nr 10.9.2 przedstawiono liczbowy i procentowy podział na punkty adresowe w zależności od rodzaju zasięgu na terenie gminy.

Tabela 10.9.2: Podział na rodzaje usług i zasięgów.		
	Liczba adresów	Udział %
Rzeczywisty	1 691	60,14%
Hurtowy (wyłącznie)	7	0,25%
Teoretyczny (wyłącznie)	54	1,92%

	<b>Liczba adresów</b>	<b>Udział %</b>
Brak zasięgu	1 060	37,70%
<b>SUMA</b>	<b>2 812</b>	<b>100%</b>

## Zasięgi sieci

W tabeli nr 10.9.3 przedstawiono liczbowo i procentowo liczbę zasięgów oraz liczbę punktów adresowych na terenie gminy w zależności od przepustowości.

<b>Tabela 10.9.3: Liczba zasięgów i adresów w podziale na przepustowość.</b>					
<b>Przepustowość [Mb/s]</b>	<b>Liczba zasięgów</b>	<b>Udział %</b>	<b>Liczba punktów adresowych</b>	<b>Udział %</b>	
2	24	0,64%	5	0,29%	
10	0	0,00%	0	0,00%	
20	0	0,00%	0	0,00%	
30	9	0,24%	1	0,06%	
40	30	0,80%	0	0,00%	
50	143	3,79%	27	1,54%	
60	0	0,00%	0	0,00%	
70	0	0,00%	0	0,00%	
80	6	0,16%	0	0,00%	
90	0	0,00%	0	0,00%	
100	5	0,13%	0	0,00%	
200	0	0,00%	0	0,00%	
300	0	0,00%	0	0,00%	
400	0	0,00%	0	0,00%	
500	0	0,00%	0	0,00%	
600	0	0,00%	0	0,00%	
700	0	0,00%	0	0,00%	
800	0	0,00%	0	0,00%	
900	19	0,50%	2	0,11%	
1000	3 534	93,74%	1 717	98,00%	
2000	0	0,00%	0	0,00%	
3000	0	0,00%	0	0,00%	
4000	0	0,00%	0	0,00%	
5000	0	0,00%	0	0,00%	
6000	0	0,00%	0	0,00%	
7000	0	0,00%	0	0,00%	
8000	0	0,00%	0	0,00%	
9000	0	0,00%	0	0,00%	

Przepustowość [Mb/s]	Liczba zasięgów	Udział %	Liczba punktów adresowych	Udział %
10000	0	0,00%	0	0,00%
<b>SUMA</b>	<b>3 770</b>	<b>100%</b>	<b>1 752</b>	<b>100%</b>

W tabeli nr 10.9.4 przedstawiono liczbę zasięgów w gminie w zależności od rodzaju medium.

<b>Tabela 10.9.4: Liczba zasięgów z podziałem na medium.</b>		
Medium	Liczba zasięgów	Udział %
światłowodowe	3 558	94,38%
kablowe współosiowe miedziane	0	0,00%
kablowe parowe miedziane	93	2,47%
radiowe (FWA)	119	3,16%
<b>SUMA</b>	<b>3 770</b>	<b>100%</b>

## Plany inwestycyjne (komercyjne)

W gminie zostało zgłoszonych 55 planowanych inwestycji w punktach adresowych. Zgłoszone plany inwestycyjne przewidują objęcie w kolejnych 3 latach zasięgiem stacjonarnego dostępu do usług szerokopasmowych:

- 54 punkty adresowe znajdujące się już w zasięgu rzeczywistym;
- 0 punktów adresowych znajdujących się już w zasięgu wyłącznie hurtowym;
- 1 punkt adresowy znajdujący się już w zasięgu teoretycznym;
- 55 punktów adresowych znajdujących się w planie inwestycyjnym ze środków publicznych;
- 0 punktów adresowych znajdujących się w więcej niż jednym planie inwestycyjnym ze środków prywatnych;
- 0 punktów adresowych będących białymi plamami (bez zasięgu).

## Plany inwestycyjne realizowane ze środków publicznych

W gminie realizowane są plany inwestycyjne ze środków publicznych obejmujące 943 punkty adresowe. Realizowany jest 1 projekt z KPO i 0 projektów z FERC. Dane pochodzą z systemu SIMBA i odnoszą się do umów o dofinansowanie zawartych do dnia 31 marca 2026.

W tabeli nr 10.9.5 przedstawiono liczbę punktów adresowych na terenie gminy, objętych planami inwestycyjnymi do zrealizowania ze środków publicznych.

<b>Tabela 10.9.5: Liczba punktów adresowych ze zgłoszonymi planami inwestycyjnymi realizowanymi ze środków publicznych.</b>		
Numer projektu	Beneficjent	Liczba PA
KPOD.05.02-IW.06-0019/23	POINT SPÓŁKA Z OGRANICZONĄ ODPOWIEDZIALNOŚCIĄ	943
<b>SUMA</b>		<b>943</b>

## Mapa planów inwestycyjnych

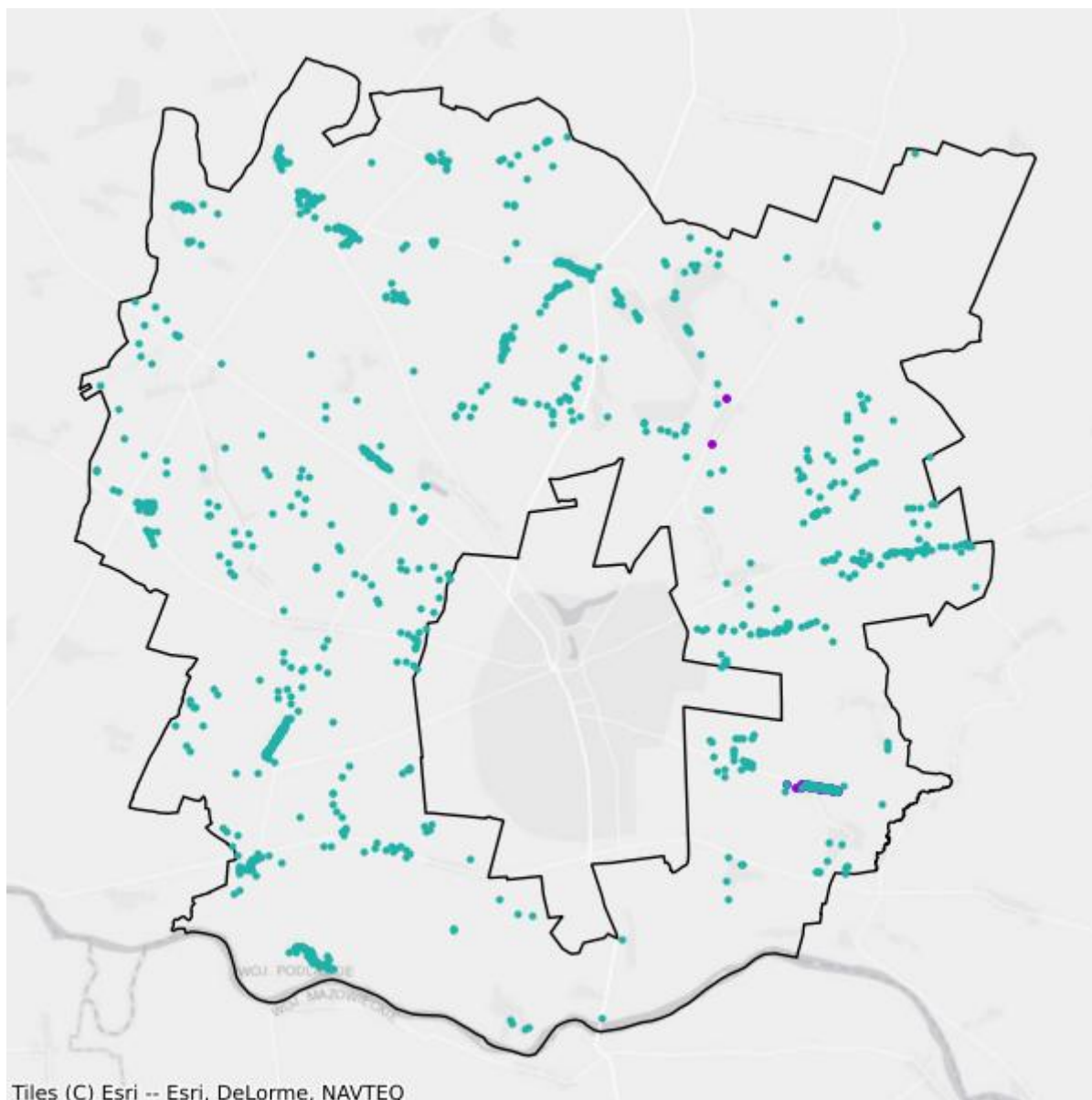

- Plany inwestycyjne realizowane ze środków prywatnych
- Plany inwestycyjne realizowane ze środków publicznych

## Mapa białych plam

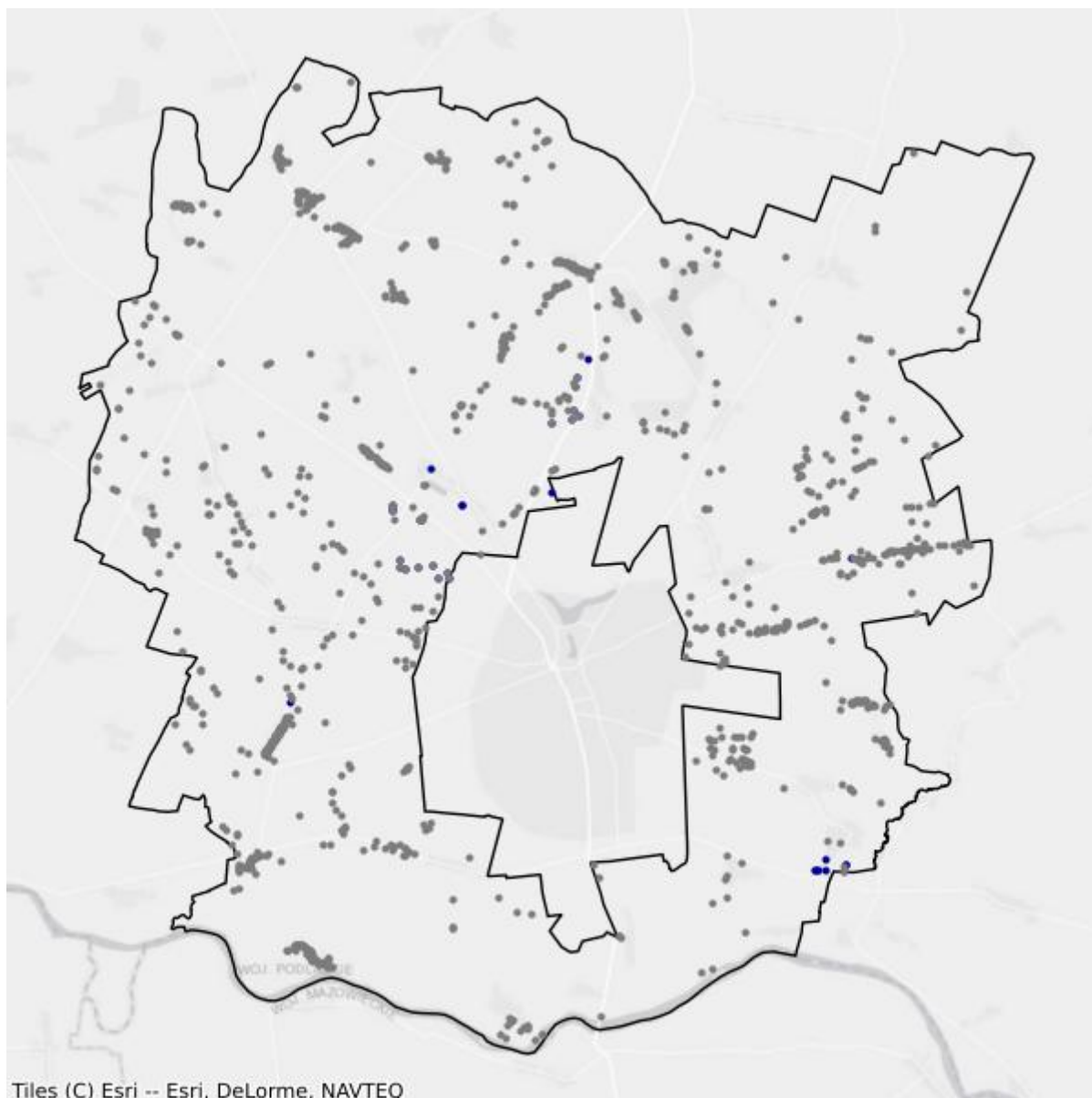

- Białe plamy
- W zasięgu poniżej 100 Mb/s

# 11. Powiat sokólski

TERC: 2011

## Statystyki ogólne

W powiecie jest 23 031 punktów adresowych. Na koniec marca 2026 roku w zasięgu stacjonarnego dostępu do usług szerokopasmowych były 18 834 punkty adresowe. Na wskazanym obszarze było 5 389 białych plam NGA, w tym 4 197 pozostało bez żadnego zasięgu. Od 1 stycznia 2023 do 31 marca 2026 roku obywatele zgłosili 108 zapotrzebowań na internet i 5 weryfikacji danych w systemie internet.gov.pl.

Na terenie powiatu działa 23 przedsiębiorców telekomunikacyjnych świadczących usługi stacjonarnego dostępu do usług szerokopasmowych, w tym:

- 15 świadczących wyłącznie usługi detaliczne;
- 2 świadczących wyłącznie usługi hurtowe;
- 6 świadczących usługi hurtowo-detaliczne.

W tabeli nr 11.1 przedstawiono liczbę zasięgów i punktów adresowych w zasięgu na terenie powiatu.

<b>Tabela 11.1: Liczba zasięgów i punktów adresowych w zasięgu na terenie powiatu.</b>			
<b>Gmina</b>	<b>Liczba zasięgów zgłoszonych przez podmioty zobowiązane do raportowania</b>	<b>Liczba punktów adresowych objętych zasięgiem</b>	<b>Liczba punktów adresowych ogółem</b>
Dąbrowa Białostocka TERC: 2011013	13 177	2 638	3 187
Janów TERC: 2011022	3 263	1 174	1 612
Korycin TERC: 2011032	1 830	755	1 137
Krynki TERC: 2011043	3 972	1 390	1 656
Kuźnica TERC: 2011052	3 957	1 319	1 748
Nowy Dwór TERC: 2011062	2 286	853	1 092
Sidra TERC: 2011072	2 902	1 184	1 556
Sokółka TERC: 2011083	27 620	6 125	6 750
Suchowola			

Gmina	Liczba zasięgów zgłoszonych przez podmioty zobowiązane do raportowania	Liczba punktów adresowych objętych zasięgiem	Liczba punktów adresowych ogółem
TERC: 2011093	6 637	1 835	2 446
Szudziałowo TERC: 2011102	3 502	1 561	1 847
<b>SUMA</b>	<b>69 146</b>	<b>18 834</b>	<b>23 031</b>

W tabeli nr 11.2 przedstawiono liczbowy i procentowy podział na punkty adresowe w zależności od rodzaju zasięgu na terenie powiatu.

Tabela 11.2: Podział na rodzaje usług i zasięgów.		
	Liczba adresów	Udział %
Rzeczywisty	16 594	72,05%
Hurtowy (wyłącznie)	691	3,00%
Teoretyczny (wyłącznie)	1 549	6,73%
Brak zasięgu	4 197	18,22%
<b>SUMA</b>	<b>23 031</b>	<b>100%</b>

## Zasięgi sieci

W tabeli nr 11.3 przedstawiono liczbowo i procentowo liczbę zasięgów oraz liczbę punktów adresowych na terenie powiatu w zależności od przepustowości.

Tabela 11.3: Liczba zasięgów i adresów w podziale na przepustowość.				
Przepustowość [Mb/s]	Liczba zasięgów	Udział %	Liczba punktów adresowych	Udział %
2	4 210	6,09%	41	0,22%
10	36	0,05%	0	0,00%
20	14	0,02%	1	0,01%
30	6 101	8,82%	224	1,19%
40	1 721	2,49%	70	0,37%
50	5 398	7,81%	807	4,28%
60	1 064	1,54%	32	0,17%
70	440	0,64%	9	0,05%
80	50	0,07%	8	0,04%
90	0	0,00%	0	0,00%
100	1 273	1,84%	204	1,08%
200	0	0,00%	0	0,00%
300	26	0,04%	26	0,14%
400	1	0,00%	0	0,00%
500	0	0,00%	0	0,00%
600	0	0,00%	0	0,00%

Przepustowość [Mb/s]	Liczba zasięgów	Udział %	Liczba punktów adresowych	Udział %
700	0	0,00%	0	0,00%
800	0	0,00%	0	0,00%
900	1 233	1,78%	0	0,00%
1000	45 090	65,21%	16 161	85,81%
2000	2 483	3,59%	1 248	6,63%
3000	0	0,00%	0	0,00%
4000	0	0,00%	0	0,00%
5000	0	0,00%	0	0,00%
6000	0	0,00%	0	0,00%
7000	1	0,00%	1	0,01%
8000	0	0,00%	0	0,00%
9000	0	0,00%	0	0,00%
10000	5	0,01%	2	0,01%
<b>SUMA</b>	<b>69 146</b>	<b>100%</b>	<b>18 834</b>	<b>100%</b>

W tabeli nr 11.4 przedstawiono liczbę zasięgów w powiecie w zależności od rodzaju medium.

**Tabela 11.4: Liczba zasięgów z podziałem na medium.**

Medium	Liczba zasięgów	Udział %
światłowodowe	49 050	70,94%
kablowe współosiowe miedziane	0	0,00%
kablowe parowe miedziane	14 913	21,57%
radiowe (FWA)	5 183	7,50%
<b>SUMA</b>	<b>69 146</b>	<b>100%</b>

## Plany inwestycyjne (komercyjne)

W powiecie zgłoszone zostały plany inwestycyjne obejmujące 415 punktów adresowych, w tym 415 unikalnych punktów adresowych.

W tabeli nr 11.5 przedstawiono liczbę punktów adresowych na terenie powiatu, objętych planami inwestycyjnymi do zrealizowania ze środków własnych inwestorów.

**Tabela 11.5: Liczba punktów adresowych ze zgłoszonymi planami inwestycyjnymi finansowanymi ze środków własnych inwestora.**

Powiat	Liczba punktów adresowych objętych planami inwestycyjnymi
Dąbrowa Białostocka TERC: 2011013	0
Janów TERC: 2011022	1
Korycin TERC: 2011032	0

<b>Powiat</b>	<b>Liczba punktów adresowych objętych planami inwestycyjnymi</b>
Krynki TERC: 2011043	1
Kuźnica TERC: 2011052	0
Nowy Dwór TERC: 2011062	0
Sidra TERC: 2011072	1
Sokółka TERC: 2011083	391
Suchowola TERC: 2011093	14
Szudziałowo TERC: 2011102	7
<b>SUMA</b>	<b>415</b>

## Plany inwestycyjne realizowane ze środków publicznych

W powiecie realizowane są plany inwestycyjne ze środków publicznych obejmujące 2 284 punkty adresowe. Realizowane są 2 projekty z KPO i 0 projektów z FER. Dane pochodzą z systemu SIMBA i odnoszą się do umów o dofinansowanie zawartych do dnia 31 marca 2026.

W tabeli nr 11.6 przedstawiono liczbę punktów adresowych na terenie powiatu, objętych planami inwestycyjnymi do zrealizowania ze środków publicznych.

<b>Tabela 11.6: Liczba punktów adresowych ze zgłoszonymi planami inwestycyjnymi realizowanymi ze środków publicznych.</b>	
<b>Gmina</b>	<b>Liczba punktów adresowych objętych planami inwestycyjnymi</b>
Dąbrowa Białostocka TERC: 2011013	971
Janów TERC: 2011022	0
Korycin TERC: 2011032	20
Krynki TERC: 2011043	148
Kuźnica TERC: 2011052	64
Nowy Dwór TERC: 2011062	344
Sidra TERC: 2011072	24
Sokółka TERC: 2011083	42
Suchowola TERC: 2011093	666

<b>Gmina</b>	<b>Liczba punktów adresowych objętych planami inwestycyjnymi</b>
Szudziałowo TERC: 2011102	5
<b>SUMA</b>	<b>2 284</b>

# 11.1. Gmina Dąbrowa Białostocka

TERC: 2011013

## Statystyki ogólne

W gminie jest 3 187 punktów adresowych. Na koniec marca 2026 roku w zasięgu stacjonarnego dostępu do usług szerokopasmowych było 2 638 punktów adresowych. Na wskazanym obszarze było 1 221 białych plam NGA, w tym 549 pozostało bez żadnego zasięgu. Od 1 stycznia 2023 do 31 marca 2026 roku obywatele zgłosili 17 zapotrzebowań na internet i 0 weryfikacji danych w systemie internet.gov.pl.

W tabeli nr 11.1.1 przedstawiono przedsiębiorców telekomunikacyjnych działających na terenie gminy i świadczących usługi stacjonarnego dostępu do usług szerokopasmowych.

Tabela 11.1.1: Podmiot w zależności od rodzaju usług.			
Podmiot	Detal	Hurt	Hurt-Detal
„SULIKA NET S.C. TOMASZ LEWKO I PAWEŁ MOJŻUK” PAWEŁ MOJŻUK	X		
EXATEL SPÓŁKA AKCYJNA	X		
IDEALAN SPÓŁKA Z OGRANICZONĄ ODPOWIEDZIALNOŚCIĄ	X		
INEA SPÓŁKA Z OGRANICZONĄ ODPOWIEDZIALNOŚCIĄ	X		
KOBA SPÓŁKA Z OGRANICZONĄ ODPOWIEDZIALNOŚCIĄ	X		X
LANDTECH SPÓŁKA Z OGRANICZONĄ ODPOWIEDZIALNOŚCIĄ	X		
NAUKOWA I AKADEMICKA SIEĆ KOMPUTEROWA - PAŃSTWOWY INSTYTUT BADAWCZY	X		
"NETIA" SPÓŁKA AKCYJNA			X
ORANGE POLSKA SPÓŁKA AKCYJNA	X	X	X
"P4 SPÓŁKA Z OGRANICZONĄ ODPOWIEDZIALNOŚCIĄ"	X		
POLKOMTEL SPÓŁKA Z OGRANICZONĄ ODPOWIEDZIALNOŚCIĄ	X		
RFC INTERNET SPÓŁKA Z OGRANICZONĄ ODPOWIEDZIALNOŚCIĄ	X		
ŚWIATŁOWÓD INWESTYCJE SPÓŁKA Z OGRANICZONĄ ODPOWIEDZIALNOŚCIĄ		X	
"TK TELEKOM" SPÓŁKA Z OGRANICZONĄ ODPOWIEDZIALNOŚCIĄ			X
T-MOBILE POLSKA SPÓŁKA AKCYJNA	X		
VECTRA SPÓŁKA AKCYJNA	X		

W tabeli nr 11.1.2 przedstawiono liczbowy i procentowy podział na punkty adresowe w zależności od rodzaju zasięgu na terenie gminy.

<b>Tabela 11.1.2: Podział na rodzaje usług i zasięgów.</b>		
	<b>Liczba adresów</b>	<b>Udział %</b>
Rzeczywisty	1 980	62,13%
Hurtowy (wyłącznie)	14	0,44%
Teoretyczny (wyłącznie)	644	20,21%
Brak zasięgu	549	17,23%
<b>SUMA</b>	<b>3 187</b>	<b>100%</b>

## Zasięgi sieci

W tabeli nr 11.1.3 przedstawiono liczbowo i procentowo liczbę zasięgów oraz liczbę punktów adresowych na terenie gminy w zależności od przepustowości.

<b>Tabela 11.1.3: Liczba zasięgów i adresów w podziale na przepustowość.</b>				
<b>Przepustowość [Mb/s]</b>	<b>Liczba zasięgów</b>	<b>Udział %</b>	<b>Liczba punktów adresowych</b>	<b>Udział %</b>
2	0	0,00%	0	0,00%
10	0	0,00%	0	0,00%
20	0	0,00%	0	0,00%
30	845	6,41%	13	0,49%
40	160	1,21%	2	0,08%
50	1 062	8,06%	657	24,91%
60	46	0,35%	0	0,00%
70	5	0,04%	0	0,00%
80	8	0,06%	0	0,00%
90	0	0,00%	0	0,00%
100	12	0,09%	0	0,00%
200	0	0,00%	0	0,00%
300	0	0,00%	0	0,00%
400	0	0,00%	0	0,00%
500	0	0,00%	0	0,00%
600	0	0,00%	0	0,00%
700	0	0,00%	0	0,00%
800	0	0,00%	0	0,00%
900	905	6,87%	0	0,00%
1000	8 309	63,06%	1 047	39,69%
2000	1 825	13,85%	919	34,84%
3000	0	0,00%	0	0,00%
4000	0	0,00%	0	0,00%

Przepustowość [Mb/s]	Liczba zasięgów	Udział %	Liczba punktów adresowych	Udział %
5000	0	0,00%	0	0,00%
6000	0	0,00%	0	0,00%
7000	0	0,00%	0	0,00%
8000	0	0,00%	0	0,00%
9000	0	0,00%	0	0,00%
10000	0	0,00%	0	0,00%
<b>SUMA</b>	<b>13 177</b>	<b>100%</b>	<b>2 638</b>	<b>100%</b>

W tabeli nr 11.1.4 przedstawiono liczbę zasięgów w gminie w zależności od rodzaju medium.

<b>Tabela 11.1.4: Liczba zasięgów z podziałem na medium.</b>		
Medium	Liczba zasięgów	Udział %
światłowodowe	11 049	83,85%
kablowe współosiowe miedziane	0	0,00%
kablowe parowe miedziane	1 146	8,70%
radiowe (FWA)	982	7,45%
<b>SUMA</b>	<b>13 177</b>	<b>100%</b>

## Plany inwestycyjne (komercyjne)

W gminie zostało zgłoszonych 0 planowanych inwestycji w punktach adresowych. Zgłoszone plany inwestycyjne przewidują objęcie w kolejnych 3 latach zasięgiem stacjonarnego dostępu do usług szerokopasmowych:

- 0 punktów adresowych znajdujących się już w zasięgu rzeczywistym;
- 0 punktów adresowych znajdujących się już w zasięgu wyłącznie hurtowym;
- 0 punktów adresowych znajdujących się już w zasięgu teoretycznym;
- 0 punktów adresowych znajdujących się w planie inwestycyjnym ze środków publicznych;
- 0 punktów adresowych znajdujących się w więcej niż jednym planie inwestycyjnym ze środków prywatnych;
- 0 punktów adresowych będących białymi plamami (bez zasięgu).

## Plany inwestycyjne realizowane ze środków publicznych

W gminie realizowane są plany inwestycyjne ze środków publicznych obejmujące 971 punktów adresowych. Realizowany jest 1 projekt z KPO i 0 projektów z FER. Dane pochodzą z systemu SIMBA i odnoszą się do umów o dofinansowanie zawartych do dnia 31 marca 2026.

W tabeli nr 11.1.5 przedstawiono liczbę punktów adresowych na terenie gminy, objętych planami inwestycyjnymi do zrealizowania ze środków publicznych.

**Tabela 11.1.5: Liczba punktów adresowych ze zgłoszonymi planami inwestycyjnymi realizowanymi ze środków publicznych.**

Numer projektu	Beneficjent	Liczba PA
KPOD.05.02-IW. 06-0256/23	IDEALAN SPÓŁKA Z OGRANICZONĄ ODPOWIEDZIALNOŚCIĄ	971
<b>SUMA</b>		<b>971</b>

## Mapa planów inwestycyjnych

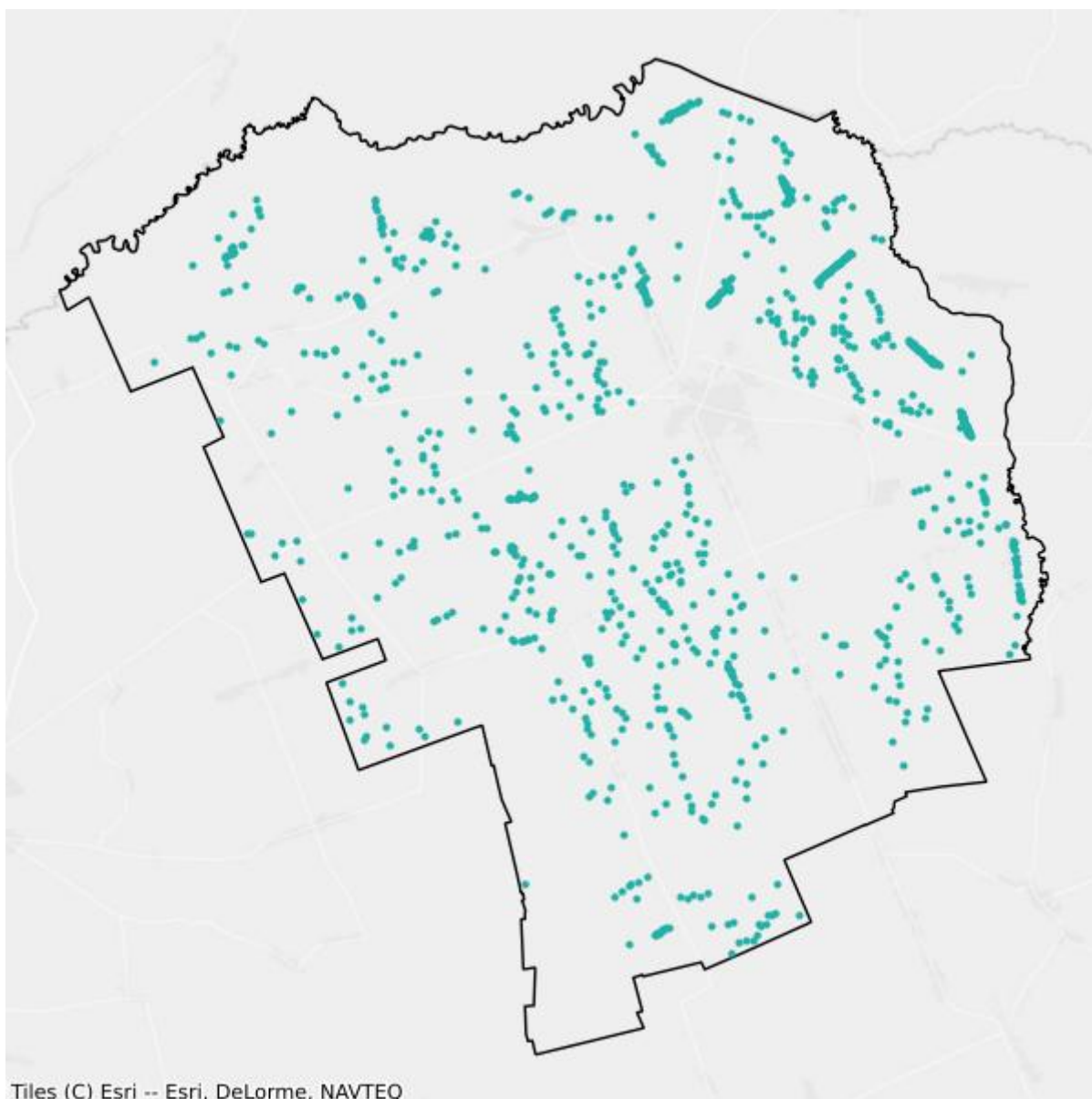

- Plany inwestycyjne realizowane ze środków prywatnych
- Plany inwestycyjne realizowane ze środków publicznych

## Mapa białych plam

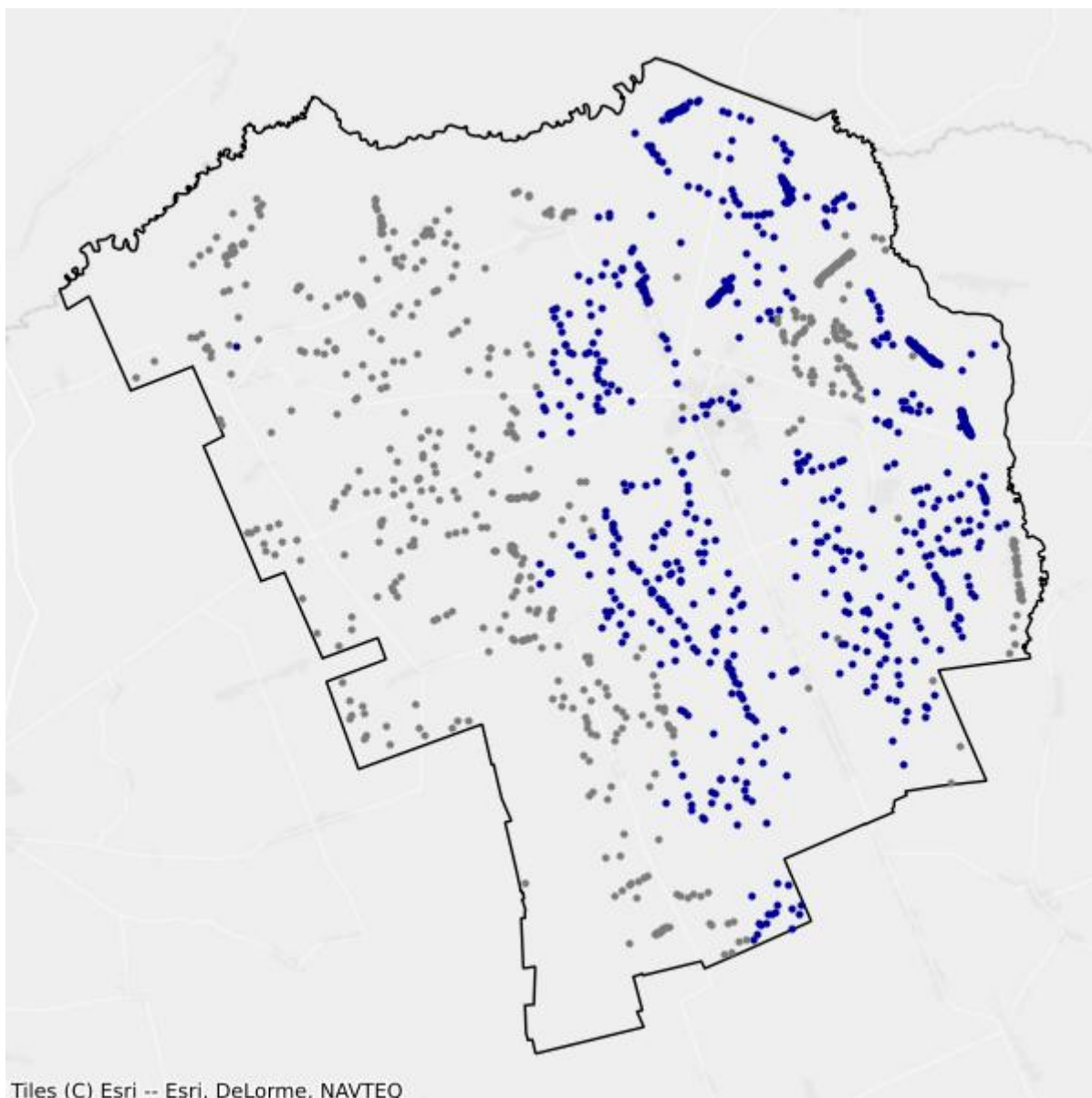

- Białe plamy
- W zasięgu poniżej 100 Mb/s

## 11.2. Gmina Janów

TERC: 2011022

### Statystyki ogólne

W gminie jest 1 612 punktów adresowych. Na koniec marca 2026 roku w zasięgu stacjonarnego dostępu do usług szerokopasmowych były 1 174 punkty adresowe. Na wskazanym obszarze było 466 białych plam NGA, w tym 438 pozostało bez żadnego zasięgu. Od 1 stycznia 2023 do 31 marca 2026 roku obywatele zgłosili 9 zapotrzebowań na internet i 0 weryfikacji danych w systemie internet.gov.pl.

W tabeli nr 11.2.1 przedstawiono przedsiębiorców telekomunikacyjnych działających na terenie gminy i świadczących usługi stacjonarnego dostępu do usług szerokopasmowych.

Tabela 11.2.1: Podmiot w zależności od rodzaju usług.			
Podmiot	Detal	Hurt	Hurt-Detal
EXATEL SPÓŁKA AKCYJNA	X		
IDEALAN SPÓŁKA Z OGRANICZONĄ ODPOWIEDZIALNOŚCIĄ	X		
KOBA SPÓŁKA Z OGRANICZONĄ ODPOWIEDZIALNOŚCIĄ	X		X
NAUKOWA I AKADEMICKA SIEĆ KOMPUTEROWA - PAŃSTWOWY INSTYTUT BADAWCZY	X		
"NETIA" SPÓŁKA AKCYJNA			X
ORANGE POLSKA SPÓŁKA AKCYJNA		X	X
"P4 SPÓŁKA Z OGRANICZONĄ ODPOWIEDZIALNOŚCIĄ"	X		
POLKOMTEL SPÓŁKA Z OGRANICZONĄ ODPOWIEDZIALNOŚCIĄ	X		

W tabeli nr 11.2.2 przedstawiono liczbowy i procentowy podział na punkty adresowe w zależności od rodzaju zasięgu na terenie gminy.

Tabela 11.2.2: Podział na rodzaje usług i zasięgów.		
	Liczba adresów	Udział %
Rzeczywisty	1 136	70,47%
Hurtowy (wyłącznie)	23	1,43%
Teoretyczny (wyłącznie)	15	0,93%
Brak zasięgu	438	27,17%
<b>SUMA</b>	<b>1 612</b>	<b>100%</b>

## Zasięgi sieci

W tabeli nr 11.2.3 przedstawiono liczbowo i procentowo liczbę zasięgów oraz liczbę punktów adresowych na terenie gminy w zależności od przepustowości.

<b>Tabela 11.2.3: Liczba zasięgów i adresów w podziale na przepustowość.</b>				
<b>Przepustowość [Mb/s]</b>	<b>Liczba zasięgów</b>	<b>Udział %</b>	<b>Liczba punktów adresowych</b>	<b>Udział %</b>
2	0	0,00%	0	0,00%
10	0	0,00%	0	0,00%
20	0	0,00%	0	0,00%
30	215	6,59%	3	0,26%
40	106	3,25%	9	0,77%
50	440	13,48%	10	0,85%
60	222	6,80%	4	0,34%
70	126	3,86%	1	0,09%
80	4	0,12%	1	0,09%
90	0	0,00%	0	0,00%
100	15	0,46%	2	0,17%
200	0	0,00%	0	0,00%
300	0	0,00%	0	0,00%
400	0	0,00%	0	0,00%
500	0	0,00%	0	0,00%
600	0	0,00%	0	0,00%
700	0	0,00%	0	0,00%
800	0	0,00%	0	0,00%
900	0	0,00%	0	0,00%
1000	2 135	65,43%	1 144	97,44%
2000	0	0,00%	0	0,00%
3000	0	0,00%	0	0,00%
4000	0	0,00%	0	0,00%
5000	0	0,00%	0	0,00%
6000	0	0,00%	0	0,00%
7000	0	0,00%	0	0,00%
8000	0	0,00%	0	0,00%
9000	0	0,00%	0	0,00%
10000	0	0,00%	0	0,00%
<b>SUMA</b>	<b>3 263</b>	<b>100%</b>	<b>1 174</b>	<b>100%</b>

W tabeli nr 11.2.4 przedstawiono liczbę zasięgów w gminie w zależności od rodzaju medium.

**Tabela 11.2.4: Liczba zasięgów z podziałem na medium.**

Medium	Liczba zasięgów	Udział %
światłowodowe	2 138	65,52%
kablowe współosiowe miedziane	0	0,00%
kablowe parowe miedziane	824	25,25%
radiowe (FWA)	301	9,22%
<b>SUMA</b>	<b>3 263</b>	<b>100%</b>

## Plany inwestycyjne (komercyjne)

W gminie została zgłoszona 1 planowana inwestycja w punkcie adresowym. Zgłoszone plany inwestycyjne przewidują objęcie w kolejnych 3 latach zasięgiem stacjonarnego dostępu do usług szerokopasmowych:

- 1 punkt adresowy znajdujący się już w zasięgu rzeczywistym;
- 0 punktów adresowych znajdujących się już w zasięgu wyłącznie hurtowym;
- 0 punktów adresowych znajdujących się już w zasięgu teoretycznym;
- 0 punktów adresowych znajdujących się w planie inwestycyjnym ze środków publicznych;
- 0 punktów adresowych znajdujących się w więcej niż jednym planie inwestycyjnym ze środków prywatnych;
- 0 punktów adresowych będących białymi plamami (bez zasięgu).

## Plany inwestycyjne realizowane ze środków publicznych

W gminie realizowane są plany inwestycyjne ze środków publicznych obejmujące 0 punktów adresowych. Realizowanych jest 0 projektów z KPO i 0 projektów z FERC. Dane pochodzą z systemu SIMBA i odnoszą się do umów o dofinansowanie zawartych do dnia 31 marca 2026.

W tabeli nr 11.2.5 przedstawiono liczbę punktów adresowych na terenie gminy, objętych planami inwestycyjnymi do zrealizowania ze środków publicznych.

**Tabela 11.2.5: Liczba punktów adresowych ze zgłoszonymi planami inwestycyjnymi realizowanymi ze środków publicznych.**

Numer projektu	Beneficjent	Liczba PA
Brak danych		

## Mapa planów inwestycyjnych

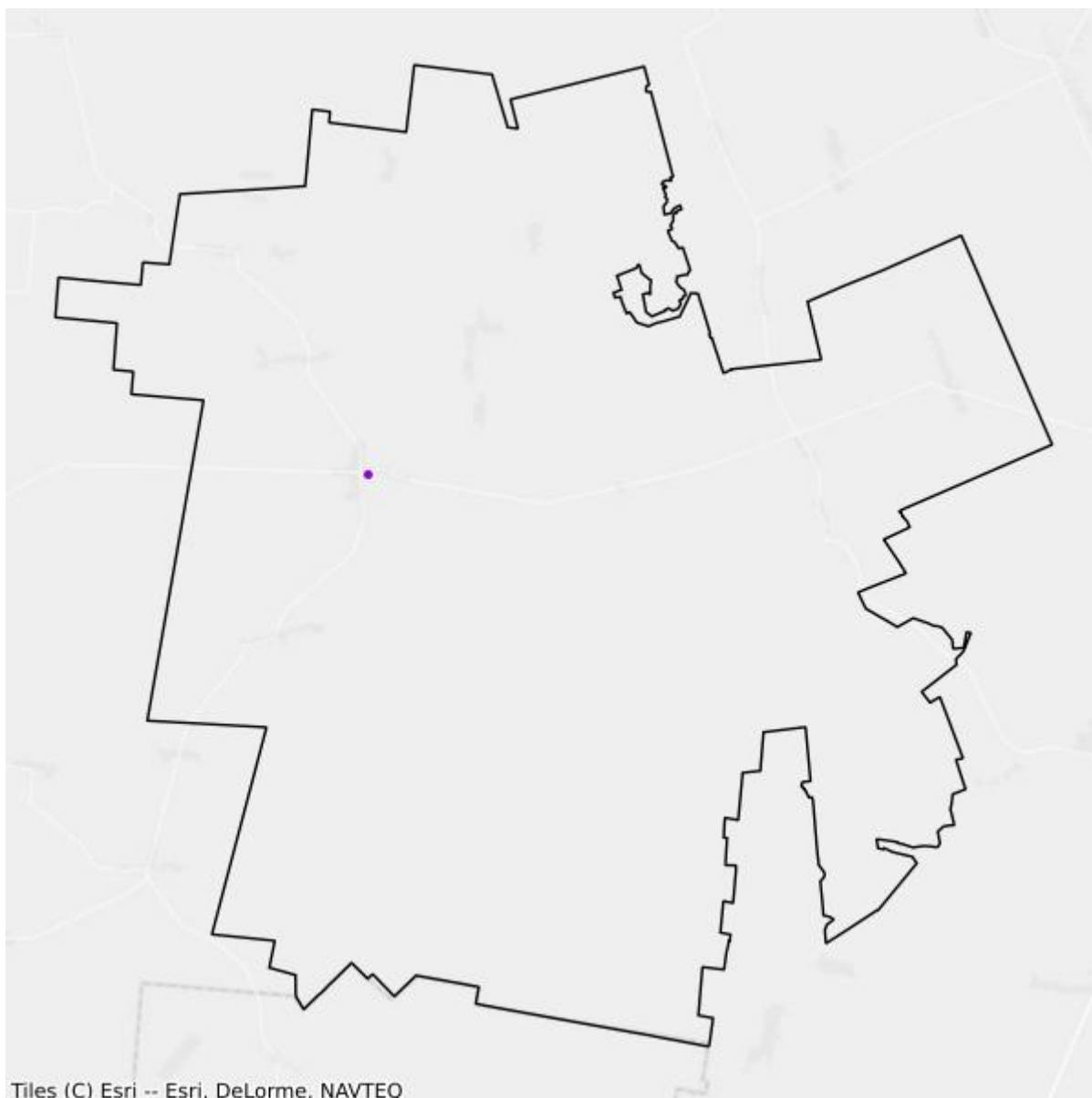

- Plany inwestycyjne realizowane ze środków prywatnych
- Plany inwestycyjne realizowane ze środków publicznych

## Mapa białych plam

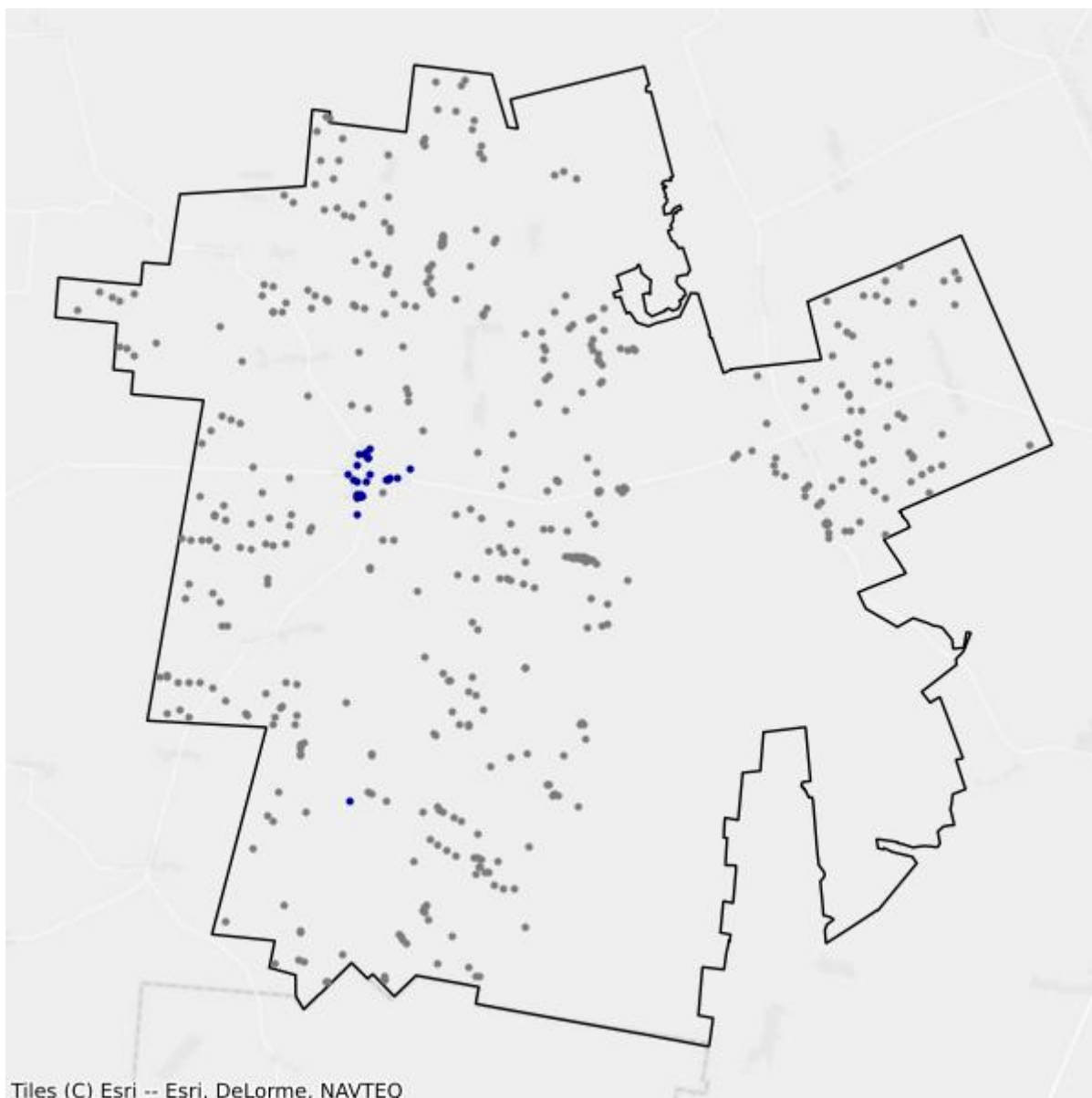

- Białe plamy
- W zasięgu poniżej 100 Mb/s

## 11.3. Gmina Korycin

TERC: 2011032

### Statystyki ogólne

W gminie jest 1 137 punktów adresowych. Na koniec marca 2026 roku w zasięgu stacjonarnego dostępu do usług szerokopasmowych było 725 punktów adresowych. Na wskazanym obszarze było 429 białych plam NGA, w tym 382 pozostały bez żadnego zasięgu. Od 1 stycznia 2023 do 31 marca 2026 roku obywatele zgłosili 17 zapotrzebowań na internet i 0 weryfikacji danych w systemie internet.gov.pl.

W tabeli nr 11.3.1 przedstawiono przedsiębiorców telekomunikacyjnych działających na terenie gminy i świadczących usługi stacjonarnego dostępu do usług szerokopasmowych.

Tabela 11.3.1: Podmiot w zależności od rodzaju usług.			
Podmiot	Detal	Hurt	Hurt-Detal
EXATEL SPÓŁKA AKCYJNA	X		
IDEALAN SPÓŁKA Z OGRANICZONĄ ODPOWIEDZIALNOŚCIĄ	X		
KOBA SPÓŁKA Z OGRANICZONĄ ODPOWIEDZIALNOŚCIĄ	X		X
NAUKOWA I AKADEMICKA SIEĆ KOMPUTEROWA - PAŃSTWOWY INSTYTUT BADAWCZY	X		
"NETIA" SPÓŁKA AKCYJNA			X
ORANGE POLSKA SPÓŁKA AKCYJNA		X	X
"P4 SPÓŁKA Z OGRANICZONĄ ODPOWIEDZIALNOŚCIĄ"	X		
POLKOMTEL SPÓŁKA Z OGRANICZONĄ ODPOWIEDZIALNOŚCIĄ	X		

W tabeli nr 11.3.2 przedstawiono liczbowy i procentowy podział na punkty adresowe w zależności od rodzaju zasięgu na terenie gminy.

Tabela 11.3.2: Podział na rodzaje usług i zasięgów.		
	Liczba adresów	Udział %
Rzeczywisty	725	63,76%
Hurtowy (wyłącznie)	19	1,67%
Teoretyczny (wyłącznie)	11	0,97%
Brak zasięgu	382	33,60%
<b>SUMA</b>	<b>1 137</b>	<b>100%</b>

## Zasięgi sieci

W tabeli nr 11.3.3 przedstawiono liczbowo i procentowo liczbę zasięgów oraz liczbę punktów adresowych na terenie gminy w zależności od przepustowości.

<b>Tabela 11.3.3: Liczba zasięgów i adresów w podziale na przepustowość.</b>				
<b>Przepustowość [Mb/s]</b>	<b>Liczba zasięgów</b>	<b>Udział %</b>	<b>Liczba punktów adresowych</b>	<b>Udział %</b>
2	0	0,00%	0	0,00%
10	0	0,00%	0	0,00%
20	0	0,00%	0	0,00%
30	301	16,45%	11	1,46%
40	78	4,26%	5	0,66%
50	209	11,42%	27	3,58%
60	0	0,00%	0	0,00%
70	0	0,00%	0	0,00%
80	11	0,60%	4	0,53%
90	0	0,00%	0	0,00%
100	1	0,05%	0	0,00%
200	0	0,00%	0	0,00%
300	0	0,00%	0	0,00%
400	0	0,00%	0	0,00%
500	0	0,00%	0	0,00%
600	0	0,00%	0	0,00%
700	0	0,00%	0	0,00%
800	0	0,00%	0	0,00%
900	0	0,00%	0	0,00%
1000	1 230	67,21%	708	93,77%
2000	0	0,00%	0	0,00%
3000	0	0,00%	0	0,00%
4000	0	0,00%	0	0,00%
5000	0	0,00%	0	0,00%
6000	0	0,00%	0	0,00%
7000	0	0,00%	0	0,00%
8000	0	0,00%	0	0,00%
9000	0	0,00%	0	0,00%
10000	0	0,00%	0	0,00%
<b>SUMA</b>	<b>1 830</b>	<b>100%</b>	<b>755</b>	<b>100%</b>

W tabeli nr 11.3.4 przedstawiono liczbę zasięgów w gminie w zależności od rodzaju medium.

**Tabela 11.3.4: Liczba zasięgów z podziałem na medium.**

Medium	Liczba zasięgów	Udział %
światłowodowe	1 231	67,27%
kablowe współosiowe miedziane	0	0,00%
kablowe parowe miedziane	391	21,37%
radiowe (FWA)	208	11,37%
<b>SUMA</b>	<b>1 830</b>	<b>100%</b>

## Plany inwestycyjne (komercyjne)

W gminie zostało zgłoszonych 0 planowanych inwestycji w punktach adresowych. Zgłoszone plany inwestycyjne przewidują objęcie w kolejnych 3 latach zasięgiem stacjonarnego dostępu do usług szerokopasmowych:

- 0 punktów adresowych znajdujących się już w zasięgu rzeczywistym;
- 0 punktów adresowych znajdujących się już w zasięgu wyłącznie hurtowym;
- 0 punktów adresowych znajdujących się już w zasięgu teoretycznym;
- 0 punktów adresowych znajdujących się w planie inwestycyjnym ze środków publicznych;
- 0 punktów adresowych znajdujących się w więcej niż jednym planie inwestycyjnym ze środków prywatnych;
- 0 punktów adresowych będących białymi plamami (bez zasięgu).

## Plany inwestycyjne realizowane ze środków publicznych

W gminie realizowane są plany inwestycyjne ze środków publicznych obejmujące 20 punktów adresowych. Realizowany jest 1 projekt z KPO i 0 projektów z FER. Dane pochodzą z systemu SIMBA i odnoszą się do umów o dofinansowanie zawartych do dnia 31 marca 2026.

W tabeli nr 11.3.5 przedstawiono liczbę punktów adresowych na terenie gminy, objętych planami inwestycyjnymi do zrealizowania ze środków publicznych.

**Tabela 11.3.5: Liczba punktów adresowych ze zgłoszonymi planami inwestycyjnymi realizowanymi ze środków publicznych.**

Numer projektu	Beneficjent	Liczba PA
KPOD.05.02-IW. 06-0196/25	IDEALAN SPÓŁKA Z OGRANICZONĄ ODPOWIEDZIALNOŚCIĄ	20
<b>SUMA</b>		<b>20</b>

## Mapa planów inwestycyjnych

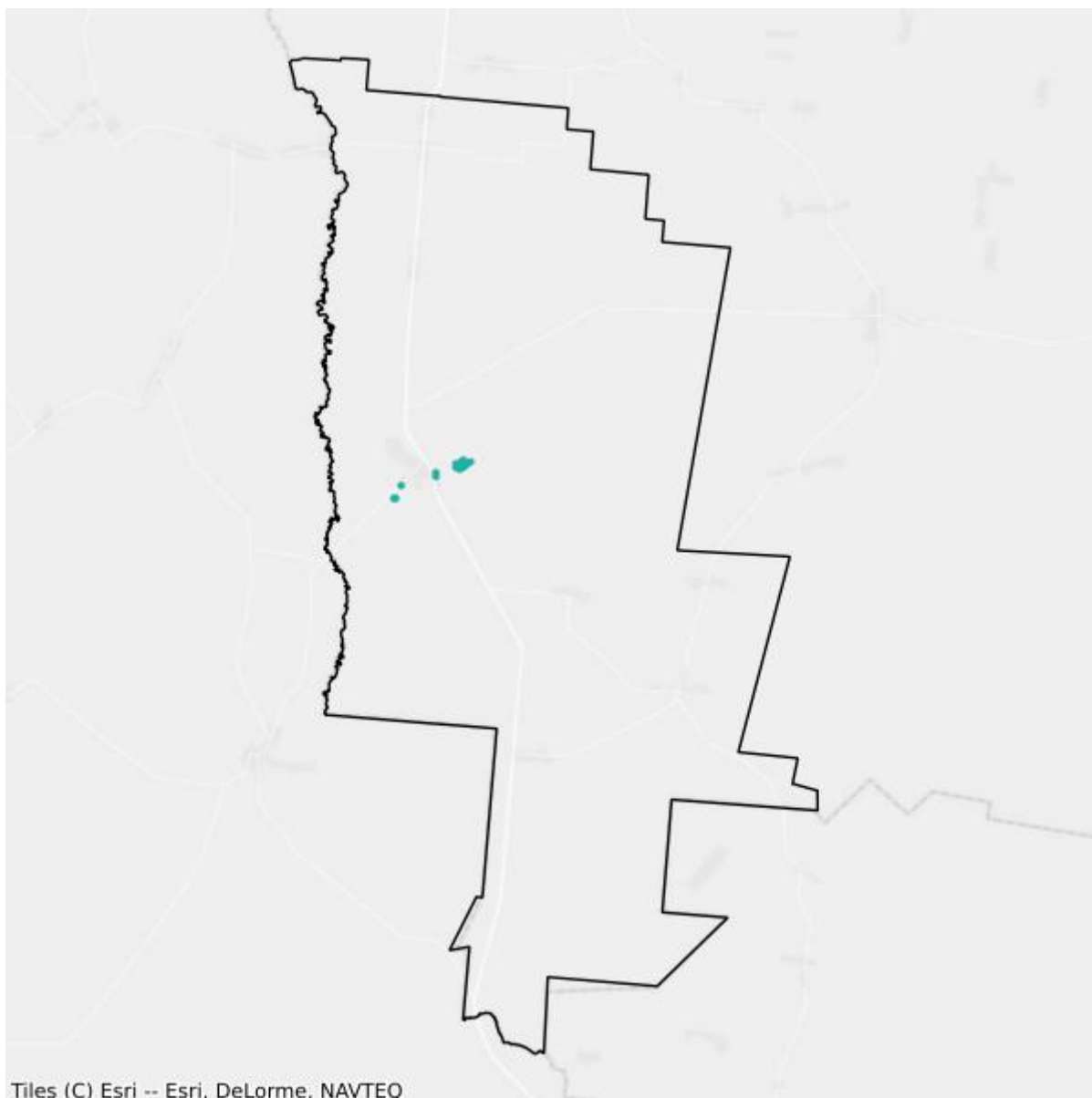

- Plany inwestycyjne realizowane ze środków prywatnych
- Plany inwestycyjne realizowane ze środków publicznych

## Mapa białych plam

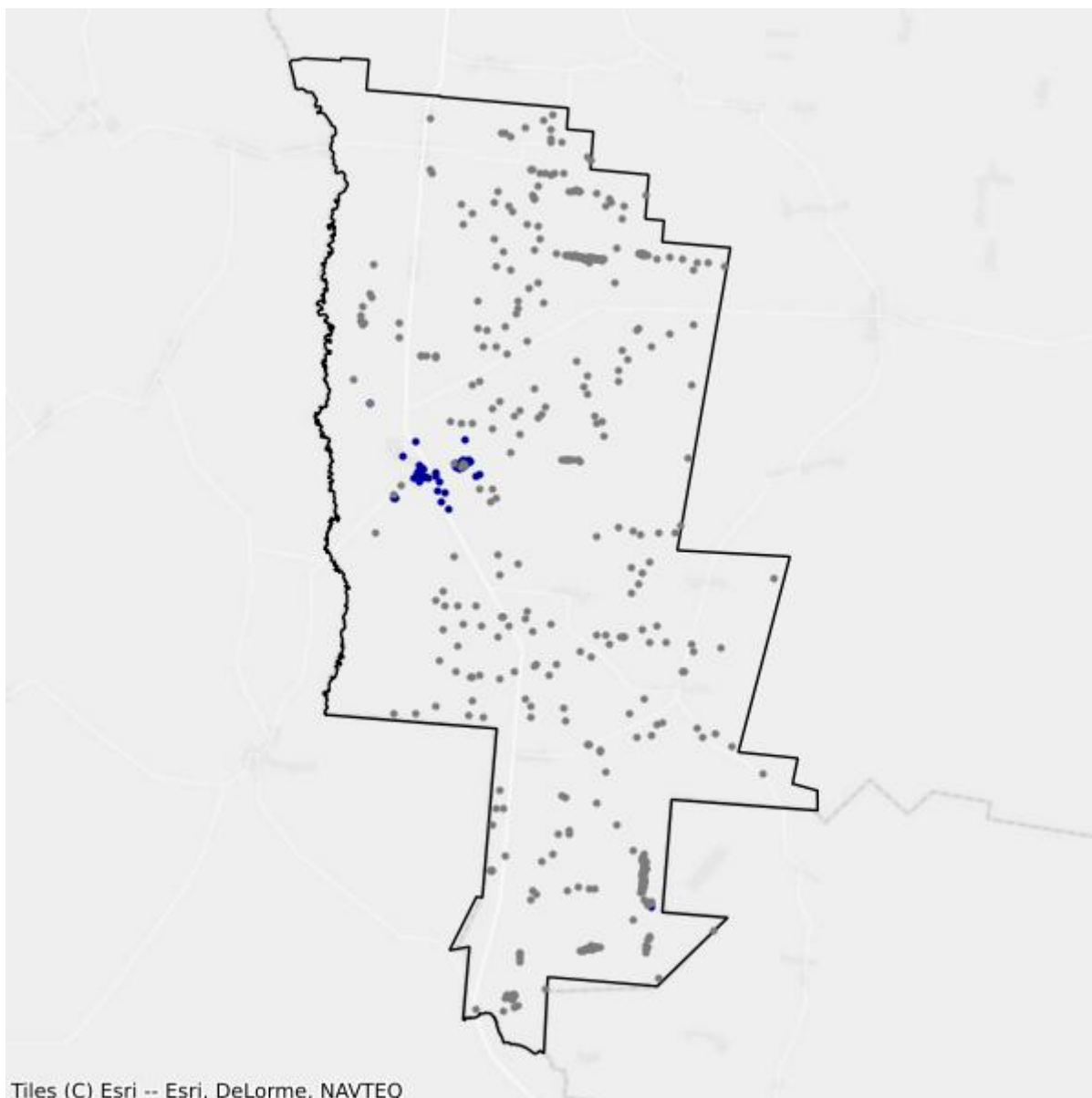

- Białe plamy
- W zasięgu poniżej 100 Mb/s

## 11.4. Gmina Krynki

TERC: 2011043

### Statystyki ogólne

W gminie jest 1 656 punktów adresowych. Na koniec marca 2026 roku w zasięgu stacjonarnego dostępu do usług szerokopasmowych było 1 390 punktów adresowych. Na wskazanym obszarze było 317 białych plam NGA, w tym 266 pozostało bez żadnego zasięgu. Od 1 stycznia 2023 do 31 marca 2026 roku obywatele zgłosili 10 zapotrzebowań na internet i 0 weryfikacji danych w systemie internet.gov.pl.

W tabeli nr 11.4.1 przedstawiono przedsiębiorców telekomunikacyjnych działających na terenie gminy i świadczących usługi stacjonarnego dostępu do usług szerokopasmowych.

Tabela 11.4.1: Podmiot w zależności od rodzaju usług.			
Podmiot	Detal	Hurt	Hurt-Detal
EXATEL SPÓŁKA AKCYJNA	X		
IDEALAN SPÓŁKA Z OGRANICZONĄ ODPOWIEDZIALNOŚCIĄ	X		
KOBA SPÓŁKA Z OGRANICZONĄ ODPOWIEDZIALNOŚCIĄ	X		X
NAUKOWA I AKADEMICKA SIEĆ KOMPUTEROWA - PAŃSTWOWY INSTYTUT BADAWCZY	X		
"NETIA" SPÓŁKA AKCYJNA			X
ORANGE POLSKA SPÓŁKA AKCYJNA		X	X
"P4 SPÓŁKA Z OGRANICZONĄ ODPOWIEDZIALNOŚCIĄ"	X		
POLKOMTEL SPÓŁKA Z OGRANICZONĄ ODPOWIEDZIALNOŚCIĄ	X		

W tabeli nr 11.4.2 przedstawiono liczbowy i procentowy podział na punkty adresowe w zależności od rodzaju zasięgu na terenie gminy.

Tabela 11.4.2: Podział na rodzaje usług i zasięgów.		
	Liczba adresów	Udział %
Rzeczywisty	1 251	75,54%
Hurtowy (wyłącznie)	73	4,41%
Teoretyczny (wyłącznie)	66	3,99%
Brak zasięgu	266	16,06%
<b>SUMA</b>	<b>1 656</b>	<b>100%</b>

## Zasięgi sieci

W tabeli nr 11.4.3 przedstawiono liczbowo i procentowo liczbę zasięgów oraz liczbę punktów adresowych na terenie gminy w zależności od przepustowości.

<b>Tabela 11.4.3: Liczba zasięgów i adresów w podziale na przepustowość.</b>				
<b>Przepustowość [Mb/s]</b>	<b>Liczba zasięgów</b>	<b>Udział %</b>	<b>Liczba punktów adresowych</b>	<b>Udział %</b>
2	0	0,00%	0	0,00%
10	0	0,00%	0	0,00%
20	0	0,00%	0	0,00%
30	804	20,24%	22	1,58%
40	381	9,59%	15	1,08%
50	272	6,85%	4	0,29%
60	211	5,31%	4	0,29%
70	100	2,52%	5	0,36%
80	2	0,05%	1	0,07%
90	0	0,00%	0	0,00%
100	1	0,03%	0	0,00%
200	0	0,00%	0	0,00%
300	0	0,00%	0	0,00%
400	0	0,00%	0	0,00%
500	0	0,00%	0	0,00%
600	0	0,00%	0	0,00%
700	0	0,00%	0	0,00%
800	0	0,00%	0	0,00%
900	0	0,00%	0	0,00%
1000	2 201	55,41%	1 339	96,33%
2000	0	0,00%	0	0,00%
3000	0	0,00%	0	0,00%
4000	0	0,00%	0	0,00%
5000	0	0,00%	0	0,00%
6000	0	0,00%	0	0,00%
7000	0	0,00%	0	0,00%
8000	0	0,00%	0	0,00%
9000	0	0,00%	0	0,00%
10000	0	0,00%	0	0,00%
<b>SUMA</b>	<b>3 972</b>	<b>100%</b>	<b>1 390</b>	<b>100%</b>

W tabeli nr 11.4.4 przedstawiono liczbę zasięgów w gminie w zależności od rodzaju medium.

**Tabela 11.4.4: Liczba zasięgów z podziałem na medium.**

Medium	Liczba zasięgów	Udział %
światłowodowe	2 202	55,44%
kablowe współosiowe miedziane	0	0,00%
kablowe parowe miedziane	1 759	44,28%
radiowe (FWA)	11	0,28%
<b>SUMA</b>	<b>3 972</b>	<b>100%</b>

## Plany inwestycyjne (komercyjne)

W gminie została zgłoszona 1 planowana inwestycja w punkcie adresowym. Zgłoszone plany inwestycyjne przewidują objęcie w kolejnych 3 latach zasięgiem stacjonarnego dostępu do usług szerokopasmowych:

- 0 punktów adresowych znajdujących się już w zasięgu rzeczywistym;
- 1 punkt adresowy znajdujący się już w zasięgu wyłącznie hurtowym;
- 0 punktów adresowych znajdujących się już w zasięgu teoretycznym;
- 0 punktów adresowych znajdujących się w planie inwestycyjnym ze środków publicznych;
- 0 punktów adresowych znajdujących się w więcej niż jednym planie inwestycyjnym ze środków prywatnych;
- 0 punktów adresowych będących białymi plamami (bez zasięgu).

## Plany inwestycyjne realizowane ze środków publicznych

W gminie realizowane są plany inwestycyjne ze środków publicznych obejmujące 148 punktów adresowych. Realizowany jest 1 projekt z KPO i 0 projektów z FER. Dane pochodzą z systemu SIMBA i odnoszą się do umów o dofinansowanie zawartych do dnia 31 marca 2026.

W tabeli nr 11.4.5 przedstawiono liczbę punktów adresowych na terenie gminy, objętych planami inwestycyjnymi do zrealizowania ze środków publicznych.

**Tabela 11.4.5: Liczba punktów adresowych ze zgłoszonymi planami inwestycyjnymi realizowanymi ze środków publicznych.**

Numer projektu	Beneficjent	Liczba PA
KPOD.05.02-IW. 06-0196/25	IDEALAN SPÓŁKA Z OGRANICZONĄ ODPOWIEDZIALNOŚCIĄ	148
<b>SUMA</b>		<b>148</b>

## Mapa planów inwestycyjnych

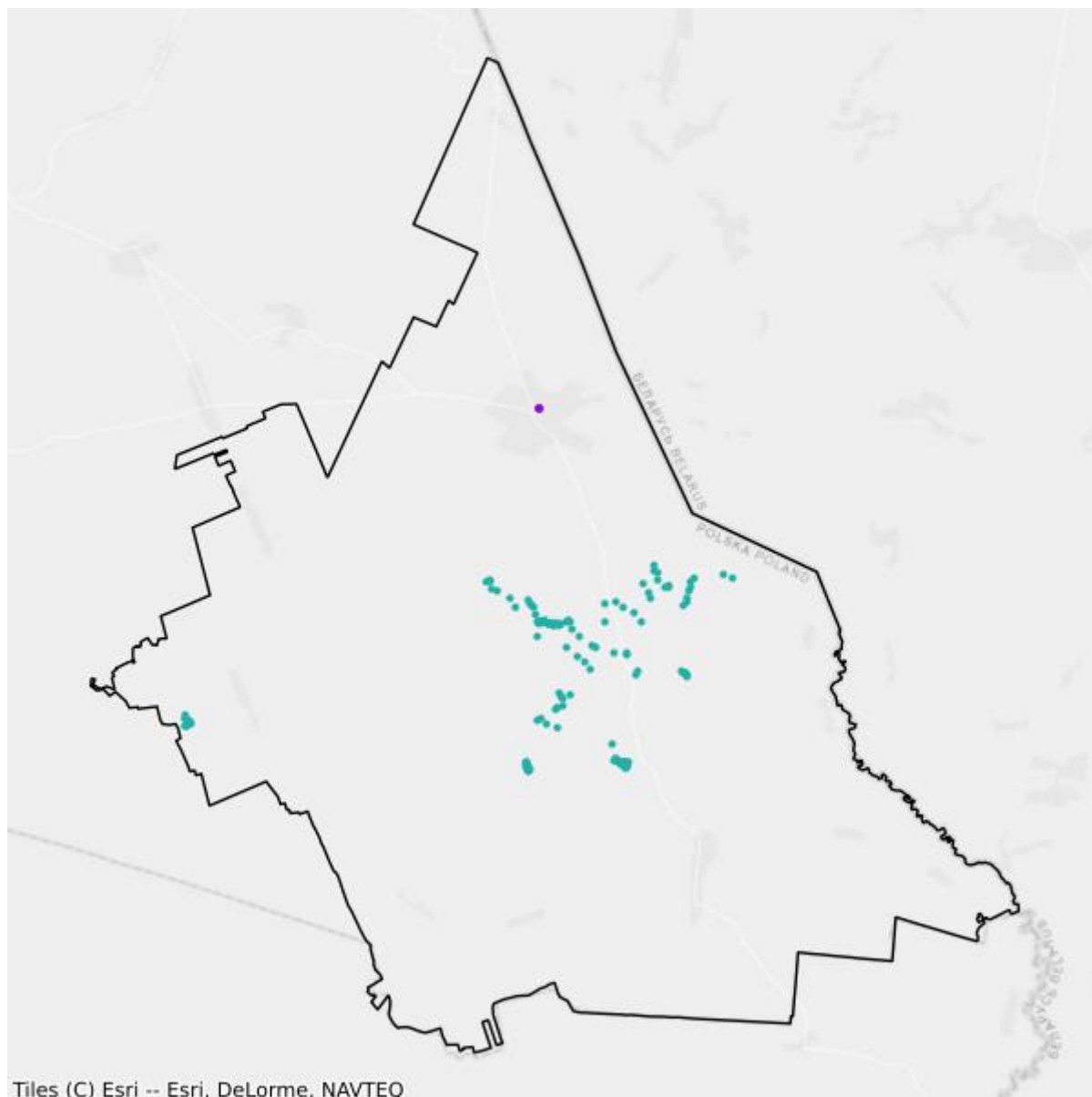

- Plany inwestycyjne realizowane ze środków prywatnych
- Plany inwestycyjne realizowane ze środków publicznych

## Mapa białych plam

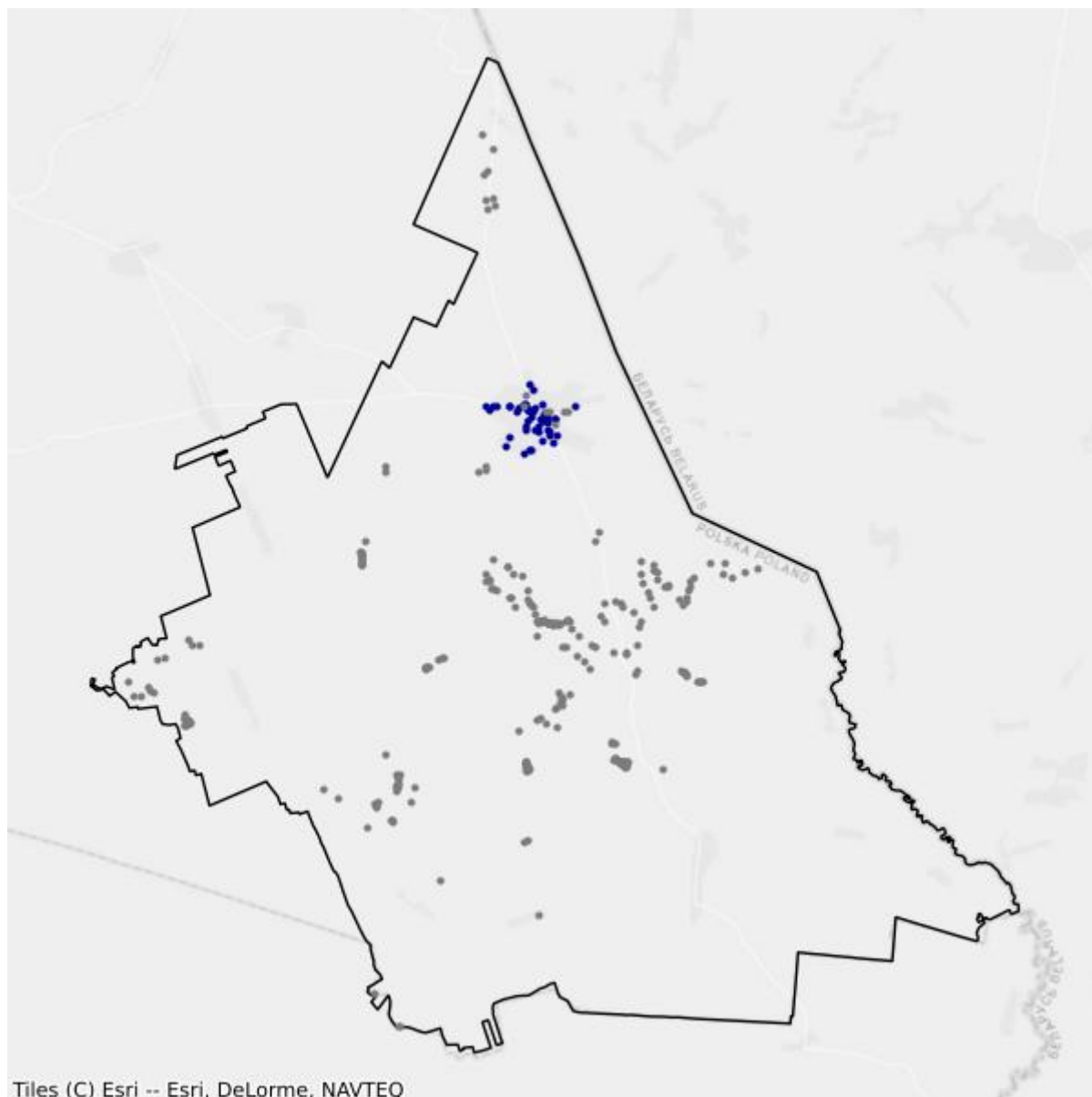

- Białe plamy
- W zasięgu poniżej 100 Mb/s

## 11.5. Gmina Kuźnica

TERC: 2011052

### Statystyki ogólne

W gminie jest 1 748 punktów adresowych. Na koniec marca 2026 roku w zasięgu stacjonarnego dostępu do usług szerokopasmowych było 1 319 punktów adresowych. Na wskazanym obszarze było 496 białych plam NGA, w tym 429 pozostało bez żadnego zasięgu. Od 1 stycznia 2023 do 31 marca 2026 roku obywatele zgłosili 6 zapotrzebowań na internet i 2 weryfikacje danych w systemie internet.gov.pl.

W tabeli nr 11.5.1 przedstawiono przedsiębiorców telekomunikacyjnych działających na terenie gminy i świadczących usługi stacjonarnego dostępu do usług szerokopasmowych.

Tabela 11.5.1: Podmiot w zależności od rodzaju usług.			
Podmiot	Detal	Hurt	Hurt-Detal
EXATEL SPÓŁKA AKCYJNA	X		
IDEALAN SPÓŁKA Z OGRANICZONĄ ODPOWIEDZIALNOŚCIĄ	X		
KOBA SPÓŁKA Z OGRANICZONĄ ODPOWIEDZIALNOŚCIĄ	X		X
NAUKOWA I AKADEMICKA SIEĆ KOMPUTEROWA - PAŃSTWOWY INSTYTUT BADAWCZY	X		
"NET SOKÓŁKA" ANDRZEJ FRANCISZEK OLSZÓWKA	X		
"NETIA" SPÓŁKA AKCYJNA			X
ORANGE POLSKA SPÓŁKA AKCYJNA		X	X
"P4 SPÓŁKA Z OGRANICZONĄ ODPOWIEDZIALNOŚCIĄ"	X		
POLKOMTEL SPÓŁKA Z OGRANICZONĄ ODPOWIEDZIALNOŚCIĄ	X		
"TK TELEKOM" SPÓŁKA Z OGRANICZONĄ ODPOWIEDZIALNOŚCIĄ			X
T-MOBILE POLSKA SPÓŁKA AKCYJNA	X		

W tabeli nr 11.5.2 przedstawiono liczbowy i procentowy podział na punkty adresowe w zależności od rodzaju zasięgu na terenie gminy.

Tabela 11.5.2: Podział na rodzaje usług i zasięgów.		
	Liczba adresów	Udział %
Rzeczywisty	1 131	64,70%
Hurtowy (wyłącznie)	80	4,58%
Teoretyczny (wyłącznie)	108	6,18%

	<b>Liczba adresów</b>	<b>Udział %</b>
Brak zasięgu	429	24,54%
<b>SUMA</b>	<b>1 748</b>	<b>100%</b>

## Zasięgi sieci

W tabeli nr 11.5.3 przedstawiono liczbowo i procentowo liczbę zasięgów oraz liczbę punktów adresowych na terenie gminy w zależności od przepustowości.

<b>Tabela 11.5.3: Liczba zasięgów i adresów w podziale na przepustowość.</b>					
<b>Przepustowość [Mb/s]</b>	<b>Liczba zasięgów</b>	<b>Udział %</b>	<b>Liczba punktów adresowych</b>	<b>Udział %</b>	
2	0	0,00%	0	0,00%	
10	0	0,00%	0	0,00%	
20	0	0,00%	0	0,00%	
30	659	16,65%	42	3,18%	
40	163	4,12%	12	0,91%	
50	507	12,81%	7	0,53%	
60	86	2,17%	6	0,45%	
70	6	0,15%	0	0,00%	
80	3	0,08%	0	0,00%	
90	0	0,00%	0	0,00%	
100	64	1,62%	13	0,99%	
200	0	0,00%	0	0,00%	
300	0	0,00%	0	0,00%	
400	0	0,00%	0	0,00%	
500	0	0,00%	0	0,00%	
600	0	0,00%	0	0,00%	
700	0	0,00%	0	0,00%	
800	0	0,00%	0	0,00%	
900	0	0,00%	0	0,00%	
1000	2 465	62,29%	1 238	93,86%	
2000	0	0,00%	0	0,00%	
3000	0	0,00%	0	0,00%	
4000	0	0,00%	0	0,00%	
5000	0	0,00%	0	0,00%	
6000	0	0,00%	0	0,00%	
7000	0	0,00%	0	0,00%	
8000	0	0,00%	0	0,00%	
9000	0	0,00%	0	0,00%	

Przepustowość [Mb/s]	Liczba zasięgów	Udział %	Liczba punktów adresowych	Udział %
10000	4	0,10%	1	0,08%
<b>SUMA</b>	<b>3 957</b>	<b>100%</b>	<b>1 319</b>	<b>100%</b>

W tabeli nr 11.5.4 przedstawiono liczbę zasięgów w gminie w zależności od rodzaju medium.

<b>Tabela 11.5.4: Liczba zasięgów z podziałem na medium.</b>		
Medium	Liczba zasięgów	Udział %
światłowodowe	2 470	62,42%
kablowe współosiowe miedziane	0	0,00%
kablowe parowe miedziane	1 079	27,27%
radiowe (FWA)	408	10,31%
<b>SUMA</b>	<b>3 957</b>	<b>100%</b>

## Plany inwestycyjne (komercyjne)

W gminie zostało zgłoszonych 0 planowanych inwestycji w punktach adresowych. Zgłoszone plany inwestycyjne przewidują objęcie w kolejnych 3 latach zasięgiem stacjonarnego dostępu do usług szerokopasmowych:

- 0 punktów adresowych znajdujących się już w zasięgu rzeczywistym;
- 0 punktów adresowych znajdujących się już w zasięgu wyłącznie hurtowym;
- 0 punktów adresowych znajdujących się już w zasięgu teoretycznym;
- 0 punktów adresowych znajdujących się w planie inwestycyjnym ze środków publicznych;
- 0 punktów adresowych znajdujących się w więcej niż jednym planie inwestycyjnym ze środków prywatnych;
- 0 punktów adresowych będących białymi plamami (bez zasięgu).

## Plany inwestycyjne realizowane ze środków publicznych

W gminie realizowane są plany inwestycyjne ze środków publicznych obejmujące 64 punkty adresowe. Realizowany jest 1 projekt z KPO i 0 projektów z FER. Dane pochodzą z systemu SIMBA i odnoszą się do umów o dofinansowanie zawartych do dnia 31 marca 2026.

W tabeli nr 11.5.5 przedstawiono liczbę punktów adresowych na terenie gminy, objętych planami inwestycyjnymi do zrealizowania ze środków publicznych.

<b>Tabela 11.5.5: Liczba punktów adresowych ze zgłoszonymi planami inwestycyjnymi realizowanymi ze środków publicznych.</b>		
Numer projektu	Beneficjent	Liczba PA
KPOD.05.02-IW. 06-0196/25	IDEALAN SPÓŁKA Z OGRANICZONĄ ODPOWIEDZIALNOŚCIĄ	64
<b>SUMA</b>		<b>64</b>

## Mapa planów inwestycyjnych



- Plany inwestycyjne realizowane ze środków prywatnych
- Plany inwestycyjne realizowane ze środków publicznych

## Mapa białych plam

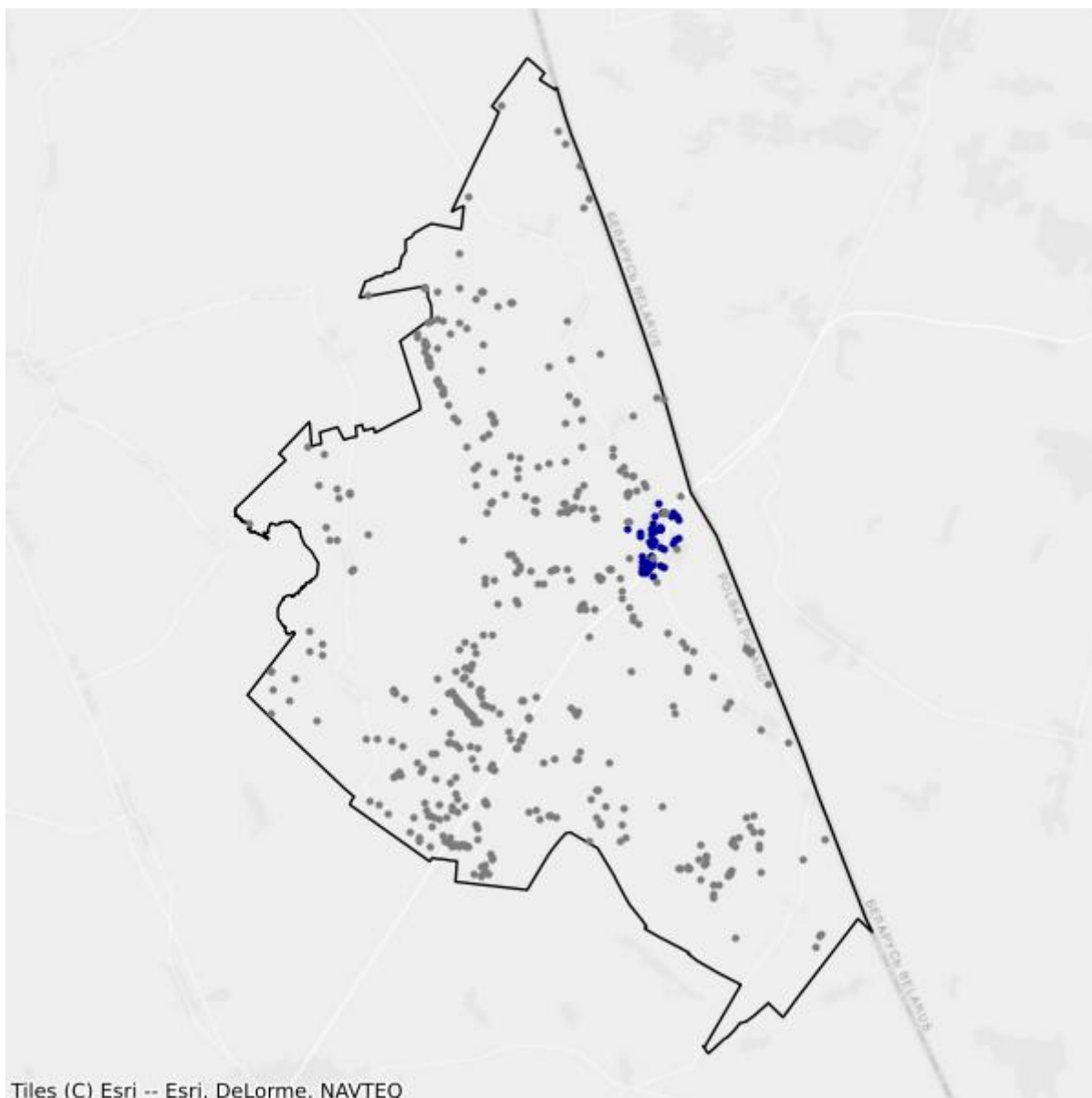

- Białe plamy
- W zasięgu poniżej 100 Mb/s

## 11.6. Gmina Nowy Dwór

TERC: 2011062

### Statystyki ogólne

W gminie są 1 092 punkty adresowe. Na koniec marca 2026 roku w zasięgu stacjonarnego dostępu do usług szerokopasmowych były 853 punkty adresowe. Na wskazanym obszarze było 311 białych plam NGA, w tym 239 pozostało bez żadnego zasięgu. Od 1 stycznia 2023 do 31 marca 2026 roku obywatele zgłosili 6 zapotrzebowań na internet i 1 weryfikację danych w systemie internet.gov.pl.

W tabeli nr 11.6.1 przedstawiono przedsiębiorców telekomunikacyjnych działających na terenie gminy i świadczących usługi stacjonarnego dostępu do usług szerokopasmowych.

Tabela 11.6.1: Podmiot w zależności od rodzaju usług.			
Podmiot	Detal	Hurt	Hurt-Detal
„SULIKA NET S.C. TOMASZ LEWKO I PAWEŁ MOJŻUK” PAWEŁ MOJŻUK	X		
IDEALAN SPÓŁKA Z OGRANICZONĄ ODPOWIEDZIALNOŚCIĄ	X		X
KOBA SPÓŁKA Z OGRANICZONĄ ODPOWIEDZIALNOŚCIĄ	X		X
NAUKOWA I AKADEMICKA SIEĆ KOMPUTEROWA - PAŃSTWOWY INSTYTUT BADAWCZY	X		
"NETIA" SPÓŁKA AKCYJNA			X
ORANGE POLSKA SPÓŁKA AKCYJNA		X	X
"P4 SPÓŁKA Z OGRANICZONĄ ODPOWIEDZIALNOŚCIĄ"	X		
POLKOMTEL SPÓŁKA Z OGRANICZONĄ ODPOWIEDZIALNOŚCIĄ	X		

W tabeli nr 11.6.2 przedstawiono liczbowy i procentowy podział na punkty adresowe w zależności od rodzaju zasięgu na terenie gminy.

Tabela 11.6.2: Podział na rodzaje usług i zasięgów.		
	Liczba adresów	Udział %
Rzeczywisty	638	58,42%
Hurtowy (wyłącznie)	132	12,09%
Teoretyczny (wyłącznie)	83	7,60%
Brak zasięgu	239	21,89%
<b>SUMA</b>	<b>1 092</b>	<b>100%</b>

## Zasięgi sieci

W tabeli nr 11.6.3 przedstawiono liczbowo i procentowo liczbę zasięgów oraz liczbę punktów adresowych na terenie gminy w zależności od przepustowości.

<b>Tabela 11.6.3: Liczba zasięgów i adresów w podziale na przepustowość.</b>				
<b>Przepustowość [Mb/s]</b>	<b>Liczba zasięgów</b>	<b>Udział %</b>	<b>Liczba punktów adresowych</b>	<b>Udział %</b>
2	0	0,00%	0	0,00%
10	0	0,00%	0	0,00%
20	0	0,00%	0	0,00%
30	346	15,14%	13	1,52%
40	55	2,41%	5	0,59%
50	443	19,38%	54	6,33%
60	56	2,45%	0	0,00%
70	12	0,52%	0	0,00%
80	4	0,17%	0	0,00%
90	0	0,00%	0	0,00%
100	1	0,04%	0	0,00%
200	0	0,00%	0	0,00%
300	0	0,00%	0	0,00%
400	0	0,00%	0	0,00%
500	0	0,00%	0	0,00%
600	0	0,00%	0	0,00%
700	0	0,00%	0	0,00%
800	0	0,00%	0	0,00%
900	0	0,00%	0	0,00%
1000	1 369	59,89%	781	91,56%
2000	0	0,00%	0	0,00%
3000	0	0,00%	0	0,00%
4000	0	0,00%	0	0,00%
5000	0	0,00%	0	0,00%
6000	0	0,00%	0	0,00%
7000	0	0,00%	0	0,00%
8000	0	0,00%	0	0,00%
9000	0	0,00%	0	0,00%
10000	0	0,00%	0	0,00%
<b>SUMA</b>	<b>2 286</b>	<b>100%</b>	<b>853</b>	<b>100%</b>

W tabeli nr 11.6.4 przedstawiono liczbę zasięgów w gminie w zależności od rodzaju medium.

**Tabela 11.6.4: Liczba zasięgów z podziałem na medium.**

Medium	Liczba zasięgów	Udział %
światłowodowe	1 370	59,93%
kablowe współosiowe miedziane	0	0,00%
kablowe parowe miedziane	516	22,57%
radiowe (FWA)	400	17,50%
<b>SUMA</b>	<b>2 286</b>	<b>100%</b>

## Plany inwestycyjne (komercyjne)

W gminie zostało zgłoszonych 0 planowanych inwestycji w punktach adresowych. Zgłoszone plany inwestycyjne przewidują objęcie w kolejnych 3 latach zasięgiem stacjonarnego dostępu do usług szerokopasmowych:

- 0 punktów adresowych znajdujących się już w zasięgu rzeczywistym;
- 0 punktów adresowych znajdujących się już w zasięgu wyłącznie hurtowym;
- 0 punktów adresowych znajdujących się już w zasięgu teoretycznym;
- 0 punktów adresowych znajdujących się w planie inwestycyjnym ze środków publicznych;
- 0 punktów adresowych znajdujących się w więcej niż jednym planie inwestycyjnym ze środków prywatnych;
- 0 punktów adresowych będących białymi plamami (bez zasięgu).

## Plany inwestycyjne realizowane ze środków publicznych

W gminie realizowane są plany inwestycyjne ze środków publicznych obejmujące 344 punkty adresowe. Realizowany jest 1 projekt z KPO i 0 projektów z FERC. Dane pochodzą z systemu SIMBA i odnoszą się do umów o dofinansowanie zawartych do dnia 31 marca 2026.

W tabeli nr 11.6.5 przedstawiono liczbę punktów adresowych na terenie gminy, objętych planami inwestycyjnymi do zrealizowania ze środków publicznych.

**Tabela 11.6.5: Liczba punktów adresowych ze zgłoszonymi planami inwestycyjnymi realizowanymi ze środków publicznych.**

Numer projektu	Beneficjent	Liczba PA
KPOD.05.02-IW. 06-0256/23	IDEALAN SPÓŁKA Z OGRANICZONĄ ODPOWIEDZIALNOŚCIĄ	344
<b>SUMA</b>		<b>344</b>

## Mapa planów inwestycyjnych

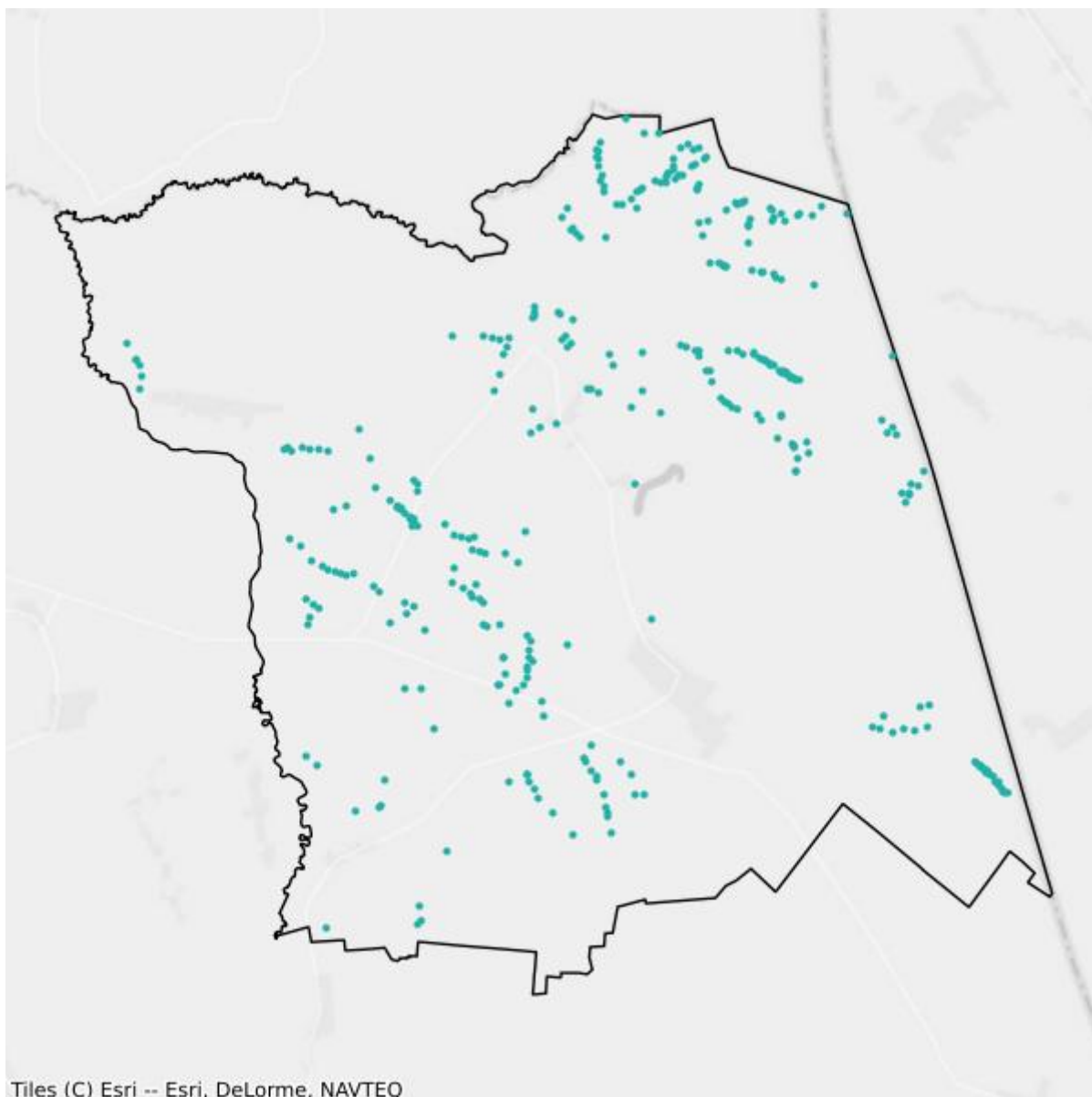

- Plany inwestycyjne realizowane ze środków prywatnych
- Plany inwestycyjne realizowane ze środków publicznych

## Mapa białych plam

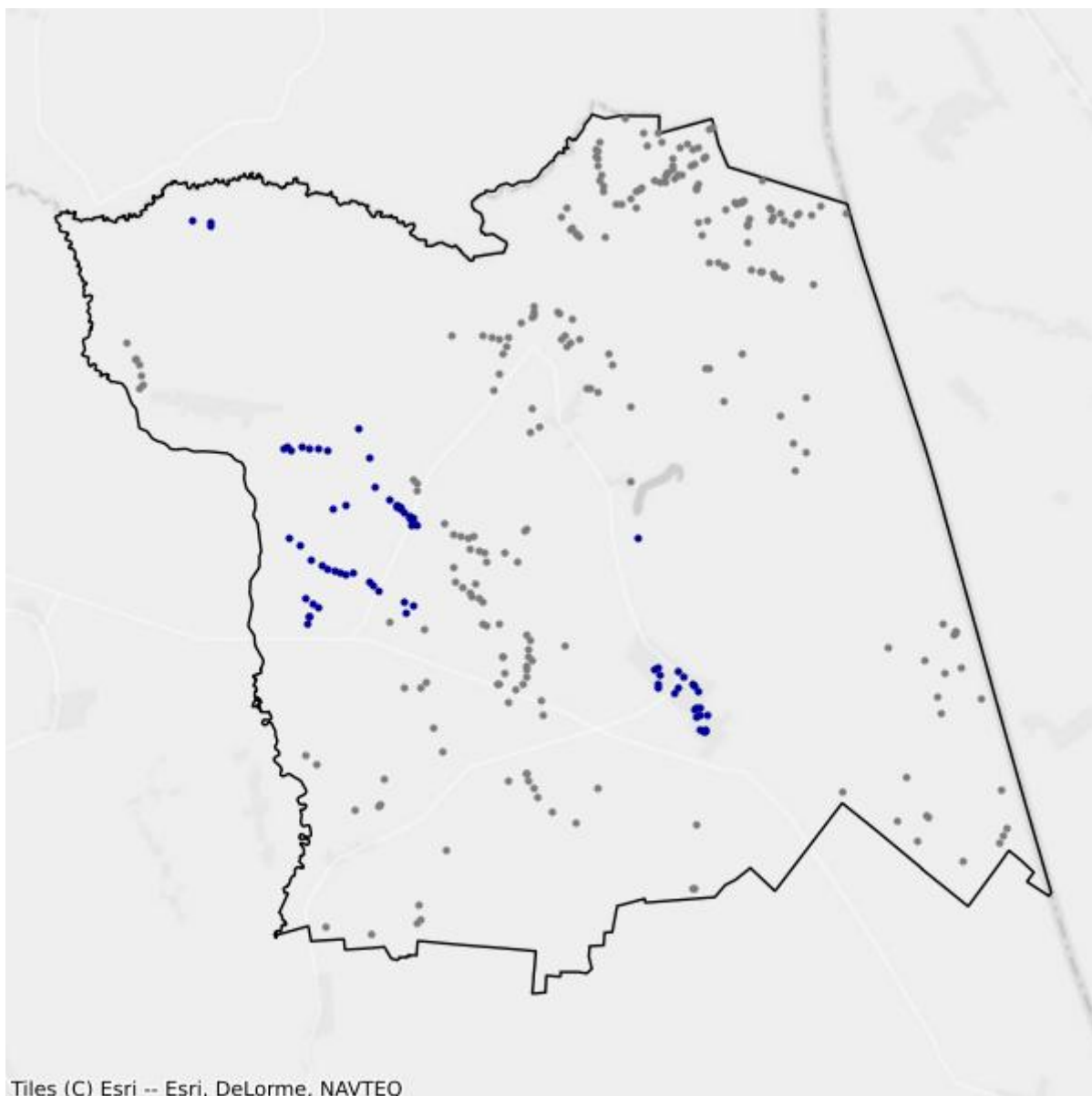

- Białe plamy
- W zasięgu poniżej 100 Mb/s

## 11.7. Gmina Sidra

TERC: 2011072

### Statystyki ogólne

W gminie jest 1 556 punktów adresowych. Na koniec marca 2026 roku w zasięgu stacjonarnego dostępu do usług szerokopasmowych były 1 184 punkty adresowe. Na wskazanym obszarze było 418 białych plam NGA, w tym 372 pozostały bez żadnego zasięgu. Od 1 stycznia 2023 do 31 marca 2026 roku obywatele zgłosili 4 zapotrzebowania na internet i 0 weryfikacji danych w systemie internet.gov.pl.

W tabeli nr 11.7.1 przedstawiono przedsiębiorców telekomunikacyjnych działających na terenie gminy i świadczących usługi stacjonarnego dostępu do usług szerokopasmowych.

Tabela 11.7.1: Podmiot w zależności od rodzaju usług.			
Podmiot	Detal	Hurt	Hurt-Detal
„SULIKA NET S.C. TOMASZ LEWKO I PAWEŁ MOJŻUK” PAWEŁ MOJŻUK	X		
EXATEL SPÓŁKA AKCYJNA	X		
IDEALAN SPÓŁKA Z OGRANICZONĄ ODPOWIEDZIALNOŚCIĄ	X		
KOBA SPÓŁKA Z OGRANICZONĄ ODPOWIEDZIALNOŚCIĄ	X		X
NAUKOWA I AKADEMICKA SIEĆ KOMPUTEROWA - PAŃSTWOWY INSTYTUT BADAWCZY	X		
"NET SOKÓŁKA" ANDRZEJ FRANCISZEK OLSZÓWKA	X		
"NETIA" SPÓŁKA AKCYJNA			X
ORANGE POLSKA SPÓŁKA AKCYJNA		X	X
"P4 SPÓŁKA Z OGRANICZONĄ ODPOWIEDZIALNOŚCIĄ"	X		
POLKOMTEL SPÓŁKA Z OGRANICZONĄ ODPOWIEDZIALNOŚCIĄ	X		

W tabeli nr 11.7.2 przedstawiono liczbowy i procentowy podział na punkty adresowe w zależności od rodzaju zasięgu na terenie gminy.

Tabela 11.7.2: Podział na rodzaje usług i zasięgów.		
	Liczba adresów	Udział %
Rzeczywisty	1 020	65,55%
Hurtowy (wyłącznie)	17	1,09%
Teoretyczny (wyłącznie)	147	9,45%

	<b>Liczba adresów</b>	<b>Udział %</b>
Brak zasięgu	372	23,91%
<b>SUMA</b>	<b>1 556</b>	<b>100%</b>

## Zasięgi sieci

W tabeli nr 11.7.3 przedstawiono liczbowo i procentowo liczbę zasięgów oraz liczbę punktów adresowych na terenie gminy w zależności od przepustowości.

<b>Tabela 11.7.3: Liczba zasięgów i adresów w podziale na przepustowość.</b>					
<b>Przepustowość [Mb/s]</b>	<b>Liczba zasięgów</b>	<b>Udział %</b>	<b>Liczba punktów adresowych</b>	<b>Udział %</b>	
2	0	0,00%	0	0,00%	
10	0	0,00%	0	0,00%	
20	0	0,00%	0	0,00%	
30	91	3,14%	5	0,42%	
40	94	3,24%	1	0,08%	
50	370	12,75%	34	2,87%	
60	117	4,03%	5	0,42%	
70	27	0,93%	1	0,08%	
80	0	0,00%	0	0,00%	
90	0	0,00%	0	0,00%	
100	193	6,65%	56	4,73%	
200	0	0,00%	0	0,00%	
300	0	0,00%	0	0,00%	
400	0	0,00%	0	0,00%	
500	0	0,00%	0	0,00%	
600	0	0,00%	0	0,00%	
700	0	0,00%	0	0,00%	
800	0	0,00%	0	0,00%	
900	0	0,00%	0	0,00%	
1000	2 010	69,26%	1 082	91,39%	
2000	0	0,00%	0	0,00%	
3000	0	0,00%	0	0,00%	
4000	0	0,00%	0	0,00%	
5000	0	0,00%	0	0,00%	
6000	0	0,00%	0	0,00%	
7000	0	0,00%	0	0,00%	
8000	0	0,00%	0	0,00%	
9000	0	0,00%	0	0,00%	

Przepustowość [Mb/s]	Liczba zasięgów	Udział %	Liczba punktów adresowych	Udział %
10000	0	0,00%	0	0,00%
<b>SUMA</b>	<b>2 902</b>	<b>100%</b>	<b>1 184</b>	<b>100%</b>

W tabeli nr 11.7.4 przedstawiono liczbę zasięgów w gminie w zależności od rodzaju medium.

<b>Tabela 11.7.4: Liczba zasięgów z podziałem na medium.</b>		
Medium	Liczba zasięgów	Udział %
światłowodowe	2 014	69,40%
kablowe współosiowe miedziane	0	0,00%
kablowe parowe miedziane	469	16,16%
radiowe (FWA)	419	14,44%
<b>SUMA</b>	<b>2 902</b>	<b>100%</b>

## Plany inwestycyjne (komercyjne)

W gminie została zgłoszona 1 planowana inwestycja w punkcie adresowym. Zgłoszone plany inwestycyjne przewidują objęcie w kolejnych 3 latach zasięgiem stacjonarnego dostępu do usług szerokopasmowych:

- 0 punktów adresowych znajdujących się już w zasięgu rzeczywistym;
- 0 punktów adresowych znajdujących się już w zasięgu wyłącznie hurtowym;
- 1 punkt adresowy znajdujący się już w zasięgu teoretycznym;
- 1 punkt adresowy znajdujący się w planie inwestycyjnym ze środków publicznych;
- 0 punktów adresowych znajdujących się w więcej niż jednym planie inwestycyjnym ze środków prywatnych;
- 0 punktów adresowych będących białymi plamami (bez zasięgu).

## Plany inwestycyjne realizowane ze środków publicznych

W gminie realizowane są plany inwestycyjne ze środków publicznych obejmujące 24 punkty adresowe. Realizowany jest 1 projekt z KPO i 0 projektów z FER. Dane pochodzą z systemu SIMBA i odnoszą się do umów o dofinansowanie zawartych do dnia 31 marca 2026.

W tabeli nr 11.7.5 przedstawiono liczbę punktów adresowych na terenie gminy, objętych planami inwestycyjnymi do zrealizowania ze środków publicznych.

<b>Tabela 11.7.5: Liczba punktów adresowych ze zgłoszonymi planami inwestycyjnymi realizowanymi ze środków publicznych.</b>		
Numer projektu	Beneficjent	Liczba PA
KPOD.05.02-IW. 06-0196/25	IDEALAN SPÓŁKA Z OGRANICZONĄ ODPOWIEDZIALNOŚCIĄ	24
<b>SUMA</b>		<b>24</b>

## Mapa planów inwestycyjnych

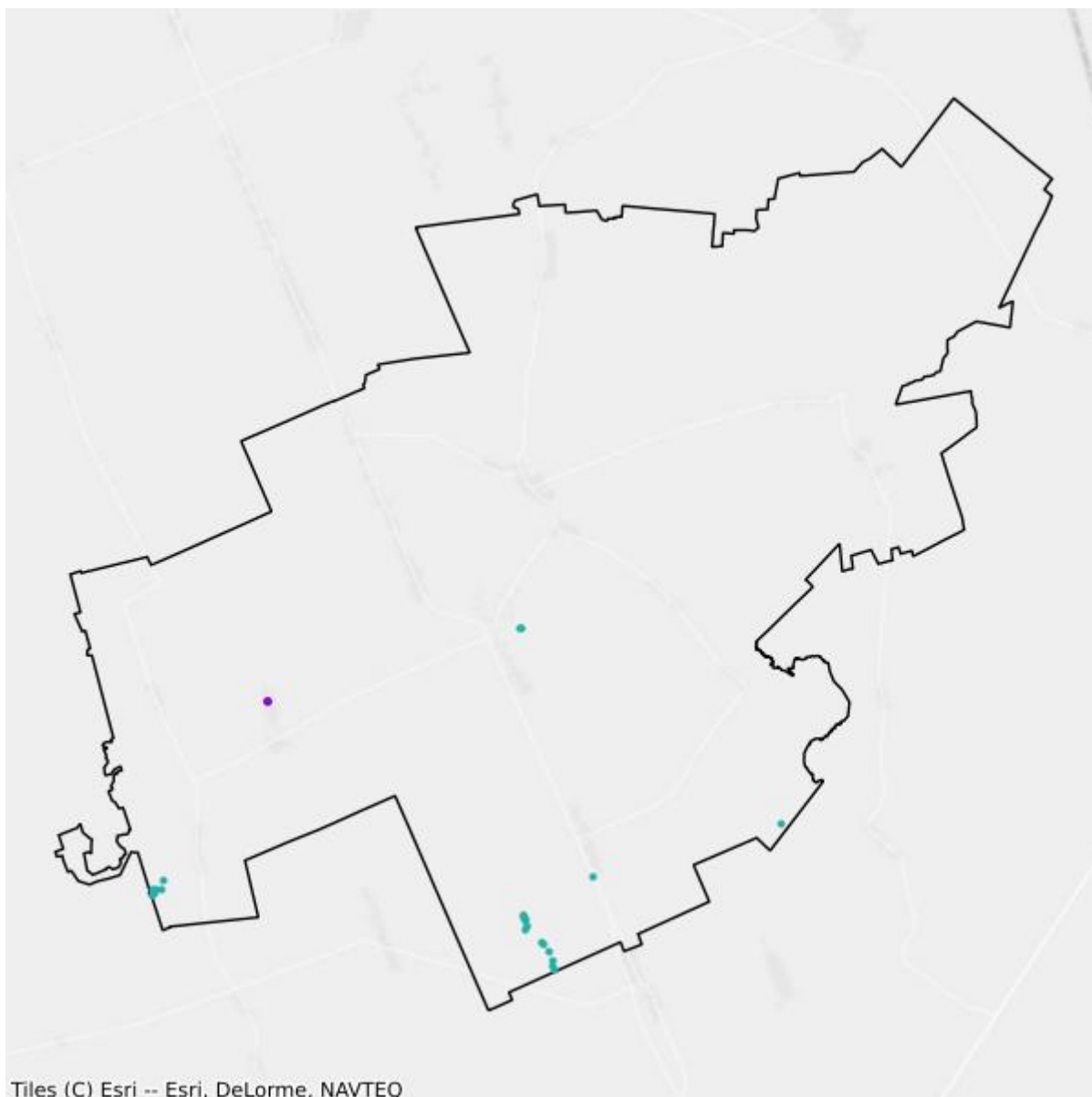

- Plany inwestycyjne realizowane ze środków prywatnych
- Plany inwestycyjne realizowane ze środków publicznych

## Mapa białych plam

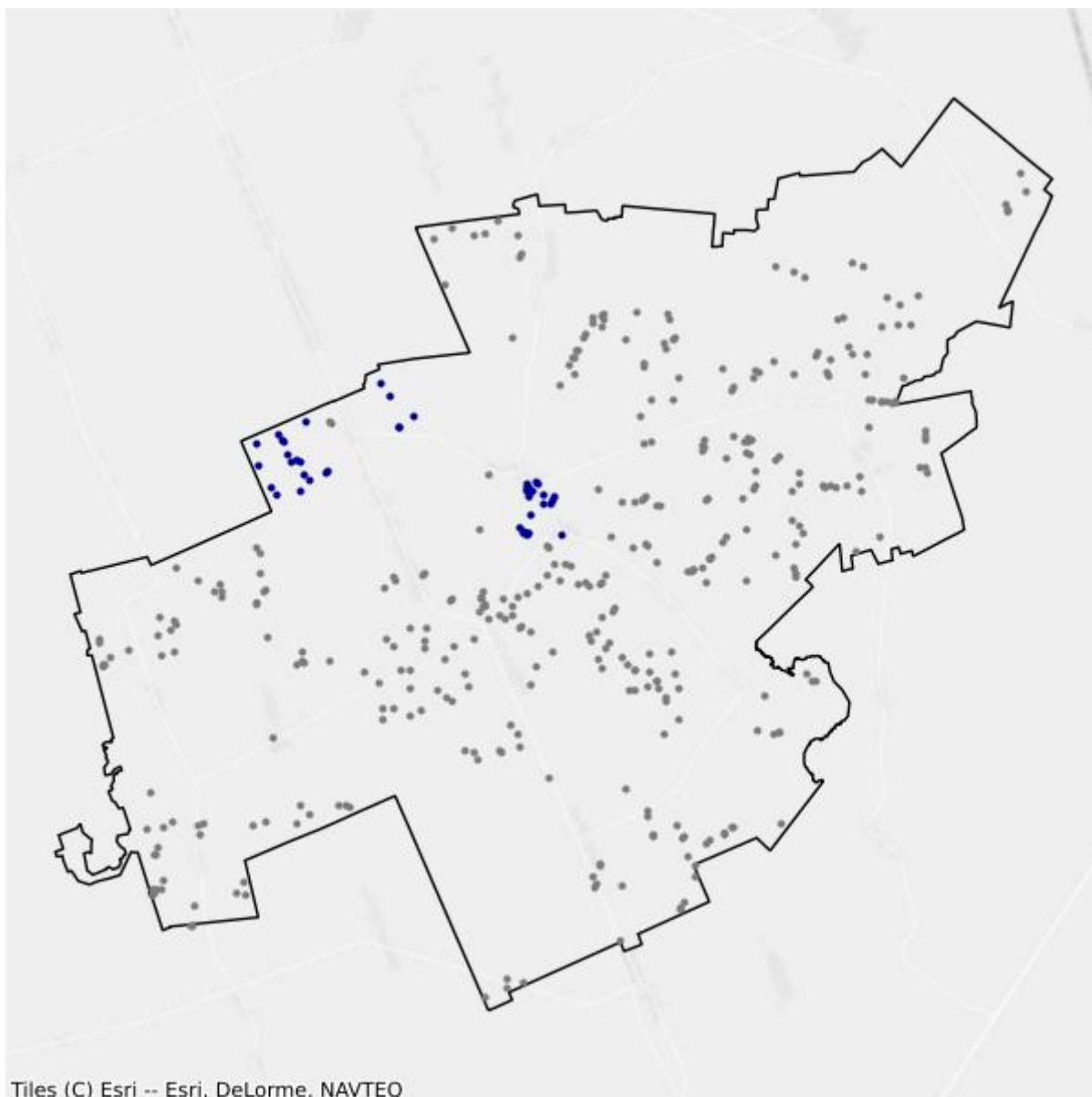

- Białe plamy
- W zasięgu poniżej 100 Mb/s

## 11.8. Gmina Sokółka

TERC: 2011083

### Statystyki ogólne

W gminie jest 6 750 punktów adresowych. Na koniec marca 2026 roku w zasięgu stacjonarnego dostępu do usług szerokopasmowych było 6 125 punktów adresowych. Na wskazanym obszarze było 769 białych plam NGA, w tym 625 pozostało bez żadnego zasięgu. Od 1 stycznia 2023 do 31 marca 2026 roku obywatele zgłosili 14 zapotrzebowań na internet i 2 weryfikacje danych w systemie internet.gov.pl.

W tabeli nr 11.8.1 przedstawiono przedsiębiorców telekomunikacyjnych działających na terenie gminy i świadczących usługi stacjonarnego dostępu do usług szerokopasmowych.

Tabela 11.8.1: Podmiot w zależności od rodzaju usług.			
Podmiot	Detal	Hurt	Hurt-Detal
EXATEL SPÓŁKA AKCYJNA	X		
IDEALAN SPÓŁKA Z OGRANICZONĄ ODPOWIEDZIALNOŚCIĄ	X		
KOBA SPÓŁKA Z OGRANICZONĄ ODPOWIEDZIALNOŚCIĄ	X		X
LANDTECH SPÓŁKA Z OGRANICZONĄ ODPOWIEDZIALNOŚCIĄ	X		
MARCIN STĄPÓR STA KOM	X		
NAUKOWA I AKADEMICKA SIEĆ KOMPUTEROWA - PAŃSTWOWY INSTYTUT BADAWCZY	X		
"NET SOKÓŁKA" ANDRZEJ FRANCISZEK OLSZÓWKA	X		
"NETIA" SPÓŁKA AKCYJNA			X
ORANGE POLSKA SPÓŁKA AKCYJNA		X	X
"P4 SPÓŁKA Z OGRANICZONĄ ODPOWIEDZIALNOŚCIĄ"	X		
POLKOMTEL SPÓŁKA Z OGRANICZONĄ ODPOWIEDZIALNOŚCIĄ	X		
PPHU "A&K" CHAMERLIŃSCY SPÓŁKA Z OGRANICZONĄ ODPOWIEDZIALNOŚCIĄ	X		
SERCZERNET MAŁGORZATA NIENAŁTOWSKA	X		
SERVIRE ADAM KOZŁOWSKI	X		
"TK TELEKOM" SPÓŁKA Z OGRANICZONĄ ODPOWIEDZIALNOŚCIĄ			X
T-MOBILE POLSKA SPÓŁKA AKCYJNA	X		
TOWERLINK POLAND SPÓŁKA Z OGRANICZONĄ ODPOWIEDZIALNOŚCIĄ		X	

W tabeli nr 11.8.2 przedstawiono liczbowy i procentowy podział na punkty adresowe w zależności od rodzaju zasięgu na terenie gminy.

<b>Tabela 11.8.2: Podział na rodzaje usług i zasięgów.</b>		
	<b>Liczba adresów</b>	<b>Udział %</b>
Rzeczywisty	5 444	80,65%
Hurtowy (wyłącznie)	267	3,96%
Teoretyczny (wyłącznie)	414	6,13%
Brak zasięgu	625	9,26%
<b>SUMA</b>	<b>6 750</b>	<b>100%</b>

## Zasięgi sieci

W tabeli nr 11.8.3 przedstawiono liczbowo i procentowo liczbę zasięgów oraz liczbę punktów adresowych na terenie gminy w zależności od przepustowości.

<b>Tabela 11.8.3: Liczba zasięgów i adresów w podziale na przepustowość.</b>				
<b>Przepustowość [Mb/s]</b>	<b>Liczba zasięgów</b>	<b>Udział %</b>	<b>Liczba punktów adresowych</b>	<b>Udział %</b>
2	4 210	15,24%	41	0,67%
10	36	0,13%	0	0,00%
20	14	0,05%	1	0,02%
30	1 764	6,39%	85	1,39%
40	321	1,16%	9	0,15%
50	1 671	6,05%	6	0,10%
60	61	0,22%	2	0,03%
70	89	0,32%	0	0,00%
80	10	0,04%	0	0,00%
90	0	0,00%	0	0,00%
100	979	3,54%	133	2,17%
200	0	0,00%	0	0,00%
300	26	0,09%	26	0,42%
400	0	0,00%	0	0,00%
500	0	0,00%	0	0,00%
600	0	0,00%	0	0,00%
700	0	0,00%	0	0,00%
800	0	0,00%	0	0,00%
900	0	0,00%	0	0,00%
1000	18 437	66,75%	5 820	95,02%
2000	0	0,00%	0	0,00%
3000	0	0,00%	0	0,00%
4000	0	0,00%	0	0,00%

Przepustowość [Mb/s]	Liczba zasięgów	Udział %	Liczba punktów adresowych	Udział %
5000	0	0,00%	0	0,00%
6000	0	0,00%	0	0,00%
7000	1	0,00%	1	0,02%
8000	0	0,00%	0	0,00%
9000	0	0,00%	0	0,00%
10000	1	0,00%	1	0,02%
<b>SUMA</b>	<b>27 620</b>	<b>100%</b>	<b>6 125</b>	<b>100%</b>

W tabeli nr 11.8.4 przedstawiono liczbę zasięgów w gminie w zależności od rodzaju medium.

<b>Tabela 11.8.4: Liczba zasięgów z podziałem na medium.</b>		
Medium	Liczba zasięgów	Udział %
światłowodowe	18 649	67,52%
kablowe współosiowe miedziane	0	0,00%
kablowe parowe miedziane	6 712	24,30%
radiowe (FWA)	2 259	8,18%
<b>SUMA</b>	<b>27 620</b>	<b>100%</b>

## Plany inwestycyjne (komercyjne)

W gminie zostało zgłoszonych 391 planowanych inwestycji w punktach adresowych. Zgłoszone plany inwestycyjne przewidują objęcie w kolejnych 3 latach zasięgiem stacjonarnego dostępu do usług szerokopasmowych:

- 119 punktów adresowych znajdujących się już w zasięgu rzeczywistym;
- 127 punktów adresowych znajdujących się już w zasięgu wyłącznie hurtowym;
- 58 punktów adresowych znajdujących się już w zasięgu teoretycznym;
- 0 punktów adresowych znajdujących się w planie inwestycyjnym ze środków publicznych;
- 0 punktów adresowych znajdujących się w więcej niż jednym planie inwestycyjnym ze środków prywatnych;
- 87 punktów adresowych będących białymi plamami (bez zasięgu).

## Plany inwestycyjne realizowane ze środków publicznych

W gminie realizowane są plany inwestycyjne ze środków publicznych obejmujące 42 punkty adresowe. Realizowany jest 1 projekt z KPO i 0 projektów z FERC. Dane pochodzą z systemu SIMBA i odnoszą się do umów o dofinansowanie zawartych do dnia 31 marca 2026.

W tabeli nr 11.8.5 przedstawiono liczbę punktów adresowych na terenie gminy, objętych planami inwestycyjnymi do zrealizowania ze środków publicznych.

**Tabela 11.8.5: Liczba punktów adresowych ze zgłoszonymi planami inwestycyjnymi realizowanymi ze środków publicznych.**

Numer projektu	Beneficjent	Liczba PA
KPOD.05.02-IW. 06-0196/25	IDEALAN SPÓŁKA Z OGRANICZONĄ ODPOWIEDZIALNOŚCIĄ	42
<b>SUMA</b>		<b>42</b>

## Mapa planów inwestycyjnych

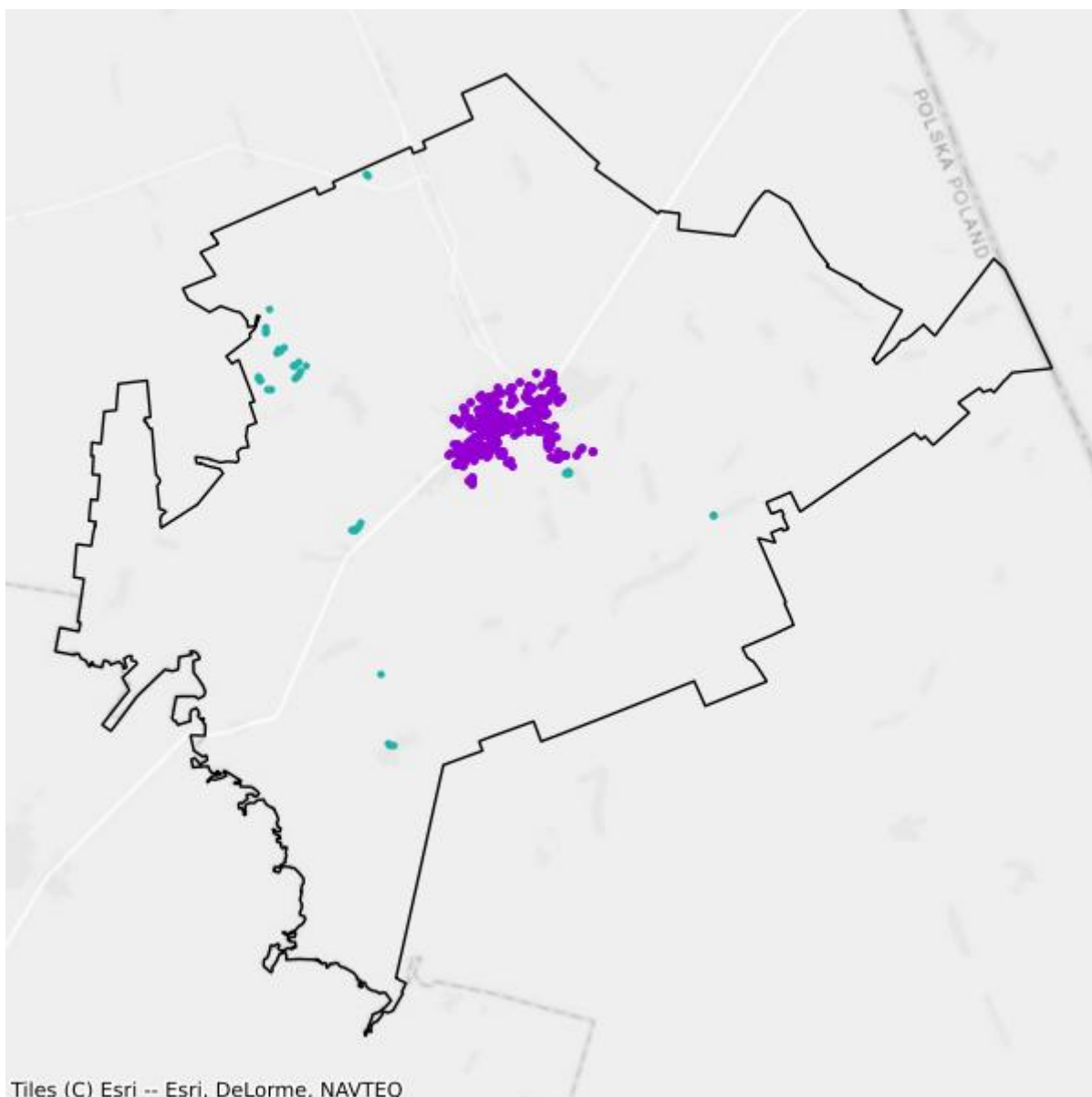

- Plany inwestycyjne realizowane ze środków prywatnych
- Plany inwestycyjne realizowane ze środków publicznych

## Mapa białych plam

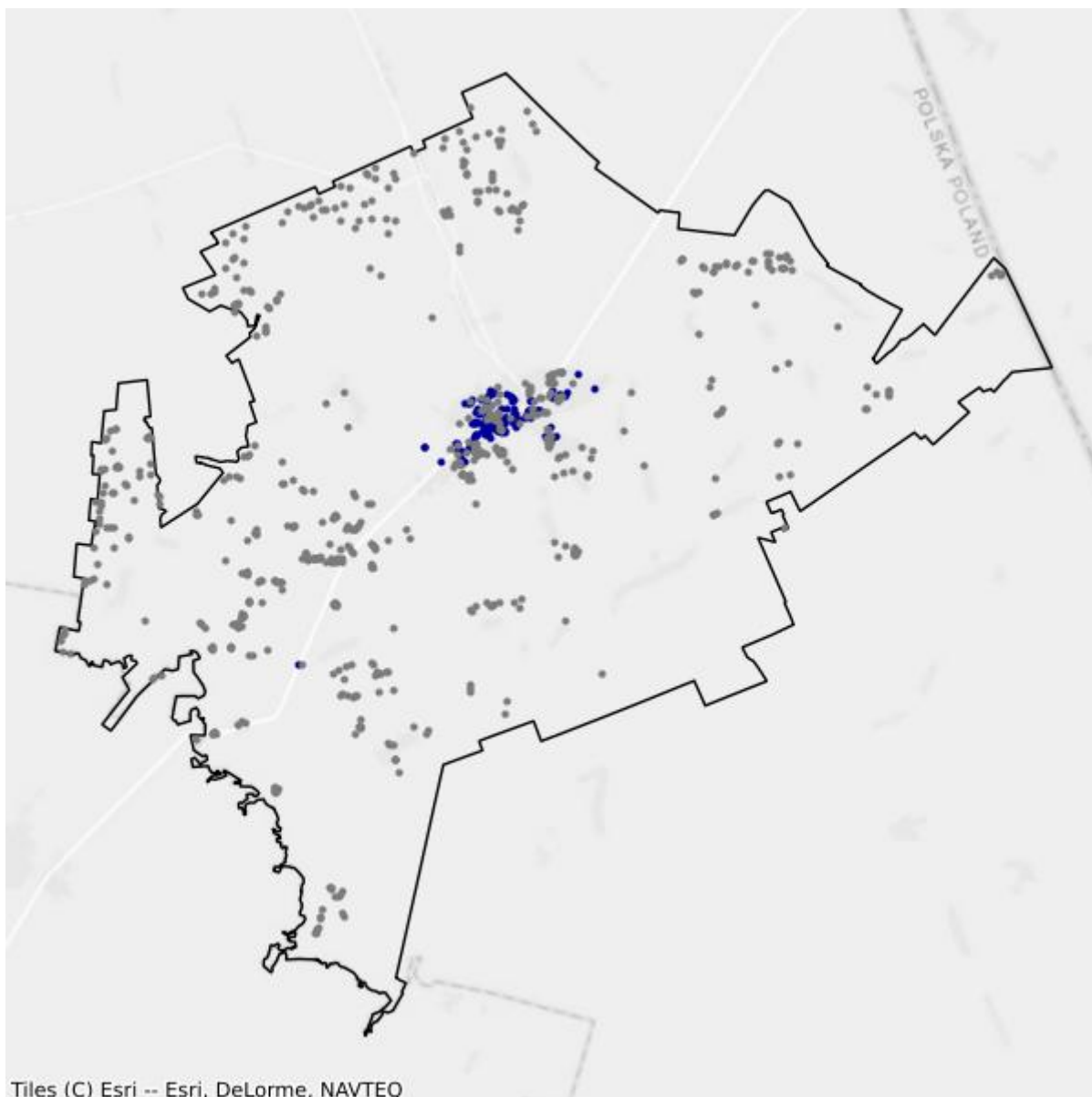

- Białe plamy
- W zasięgu poniżej 100 Mb/s

# 11.9. Gmina Suchowola

TERC: 2011093

## Statystyki ogólne

W gminie jest 2 446 punktów adresowych. Na koniec marca 2026 roku w zasięgu stacjonarnego dostępu do usług szerokopasmowych było 1 835 punktów adresowych. Na wskazanym obszarze było 667 białych plam NGA, w tym 611 pozostało bez żadnego zasięgu. Od 1 stycznia 2023 do 31 marca 2026 roku obywatele zgłosili 14 zapotrzebowań na internet i 0 weryfikacji danych w systemie internet.gov.pl.

W tabeli nr 11.9.1 przedstawiono przedsiębiorców telekomunikacyjnych działających na terenie gminy i świadczących usługi stacjonarnego dostępu do usług szerokopasmowych.

<b>Tabela 11.9.1: Podmiot w zależności od rodzaju usług.</b>			
<b>Podmiot</b>	<b>Detal</b>	<b>Hurt</b>	<b>Hurt-Detal</b>
EXATEL SPÓŁKA AKCYJNA	X		
IDEALAN SPÓŁKA Z OGRANICZONĄ ODPOWIEDZIALNOŚCIĄ	X		X
INEA SPÓŁKA Z OGRANICZONĄ ODPOWIEDZIALNOŚCIĄ	X		
KOBA SPÓŁKA Z OGRANICZONĄ ODPOWIEDZIALNOŚCIĄ	X		X
NAUKOWA I AKADEMICKA SIEĆ KOMPUTEROWA - PAŃSTWOWY INSTYTUT BADAWCZY	X		
"NETIA" SPÓŁKA AKCYJNA			X
ORANGE POLSKA SPÓŁKA AKCYJNA	X	X	X
"P4 SPÓŁKA Z OGRANICZONĄ ODPOWIEDZIALNOŚCIĄ"	X		
POLKOMTEL SPÓŁKA Z OGRANICZONĄ ODPOWIEDZIALNOŚCIĄ	X		
ŚWIATŁOWÓD INWESTYCJE SPÓŁKA Z OGRANICZONĄ ODPOWIEDZIALNOŚCIĄ		X	
T-MOBILE POLSKA SPÓŁKA AKCYJNA	X		
VECTRA SPÓŁKA AKCYJNA	X		

W tabeli nr 11.9.2 przedstawiono liczbowy i procentowy podział na punkty adresowe w zależności od rodzaju zasięgu na terenie gminy.

<b>Tabela 11.9.2: Podział na rodzaje usług i zasięgów.</b>		
	<b>Liczba adresów</b>	<b>Udział %</b>
Rzeczywisty	1 749	71,50%

	<b>Liczba adresów</b>	<b>Udział %</b>
Hurtowy (wyłącznie)	55	2,25%
Teoretyczny (wyłącznie)	31	1,27%
Brak zasięgu	611	24,98%
<b>SUMA</b>	<b>2 446</b>	<b>100%</b>

## Zasięgi sieci

W tabeli nr 11.9.3 przedstawiono liczbowo i procentowo liczbę zasięgów oraz liczbę punktów adresowych na terenie gminy w zależności od przepustowości.

<b>Tabela 11.9.3: Liczba zasięgów i adresów w podziale na przepustowość.</b>					
<b>Przepustowość [Mb/s]</b>	<b>Liczba zasięgów</b>	<b>Udział %</b>	<b>Liczba punktów adresowych</b>	<b>Udział %</b>	
2	0	0,00%	0	0,00%	
10	0	0,00%	0	0,00%	
20	0	0,00%	0	0,00%	
30	947	14,27%	26	1,42%	
40	280	4,22%	9	0,49%	
50	270	4,07%	6	0,33%	
60	185	2,79%	11	0,60%	
70	69	1,04%	2	0,11%	
80	7	0,11%	2	0,11%	
90	0	0,00%	0	0,00%	
100	5	0,08%	0	0,00%	
200	0	0,00%	0	0,00%	
300	0	0,00%	0	0,00%	
400	0	0,00%	0	0,00%	
500	0	0,00%	0	0,00%	
600	0	0,00%	0	0,00%	
700	0	0,00%	0	0,00%	
800	0	0,00%	0	0,00%	
900	328	4,94%	0	0,00%	
1000	3 888	58,58%	1 450	79,02%	
2000	658	9,91%	329	17,93%	
3000	0	0,00%	0	0,00%	
4000	0	0,00%	0	0,00%	
5000	0	0,00%	0	0,00%	
6000	0	0,00%	0	0,00%	
7000	0	0,00%	0	0,00%	
8000	0	0,00%	0	0,00%	

Przepustowość [Mb/s]	Liczba zasięgów	Udział %	Liczba punktów adresowych	Udział %
9000	0	0,00%	0	0,00%
10000	0	0,00%	0	0,00%
<b>SUMA</b>	<b>6 637</b>	<b>100%</b>	<b>1 835</b>	<b>100%</b>

W tabeli nr 11.9.4 przedstawiono liczbę zasięgów w gminie w zależności od rodzaju medium.

<b>Tabela 11.9.4: Liczba zasięgów z podziałem na medium.</b>		
Medium	Liczba zasięgów	Udział %
światłowodowe	4 879	73,51%
kablowe współosiowe miedziane	0	0,00%
kablowe parowe miedziane	1 669	25,15%
radiowe (FWA)	89	1,34%
<b>SUMA</b>	<b>6 637</b>	<b>100%</b>

## Plany inwestycyjne (komercyjne)

W gminie zostało zgłoszonych 14 planowanych inwestycji w punktach adresowych. Zgłoszone plany inwestycyjne przewidują objęcie w kolejnych 3 latach zasięgiem stacjonarnego dostępu do usług szerokopasmowych:

- 7 punktów adresowych znajdujących się już w zasięgu rzeczywistym;
- 6 punktów adresowych znajdujących się już w zasięgu wyłącznie hurtowym;
- 1 punkt adresowy znajdujący się już w zasięgu teoretycznym;
- 14 punktów adresowych znajdujących się w planie inwestycyjnym ze środków publicznych;
- 0 punktów adresowych znajdujących się w więcej niż jednym planie inwestycyjnym ze środków prywatnych;
- 0 punktów adresowych będących białymi plamami (bez zasięgu).

## Plany inwestycyjne realizowane ze środków publicznych

W gminie realizowane są plany inwestycyjne ze środków publicznych obejmujące 666 punktów adresowych. Realizowany jest 1 projekt z KPO i 0 projektów z FER. Dane pochodzą z systemu SIMBA i odnoszą się do umów o dofinansowanie zawartych do dnia 31 marca 2026.

W tabeli nr 11.9.5 przedstawiono liczbę punktów adresowych na terenie gminy, objętych planami inwestycyjnymi do zrealizowania ze środków publicznych.

<b>Tabela 11.9.5: Liczba punktów adresowych ze zgłoszonymi planami inwestycyjnymi realizowanymi ze środków publicznych.</b>		
Numer projektu	Beneficjent	Liczba PA
		666

Numer projektu	Beneficjent	Liczba PA
KPOD.05.02-IW. 06-0256/23	IDEALAN SPÓŁKA Z OGRANICZONĄ ODPOWIEDZIALNOŚCIĄ	
<b>SUMA</b>		<b>666</b>

## Mapa planów inwestycyjnych

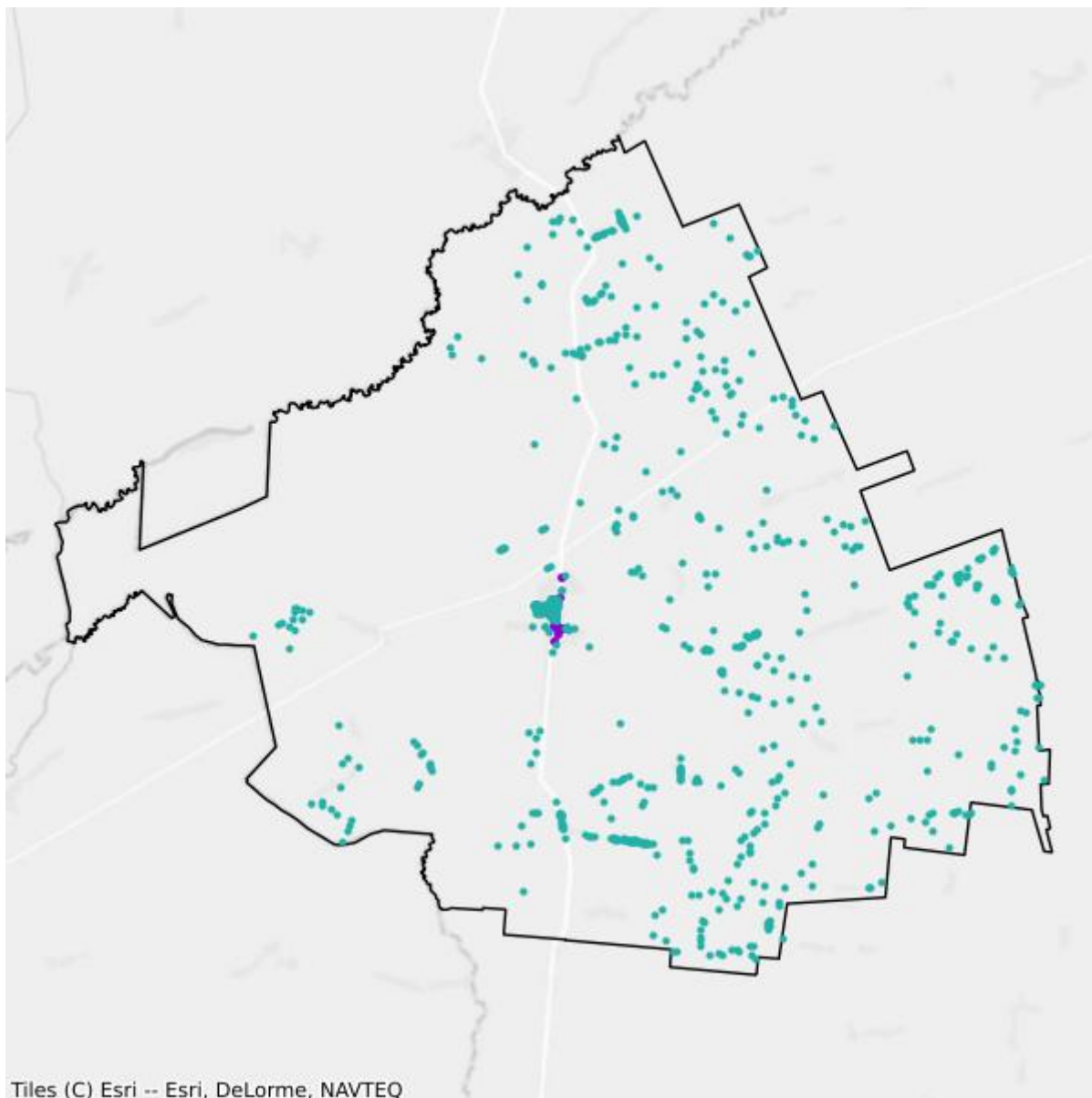

- Plany inwestycyjne realizowane ze środków prywatnych
- Plany inwestycyjne realizowane ze środków publicznych

## Mapa białych plam

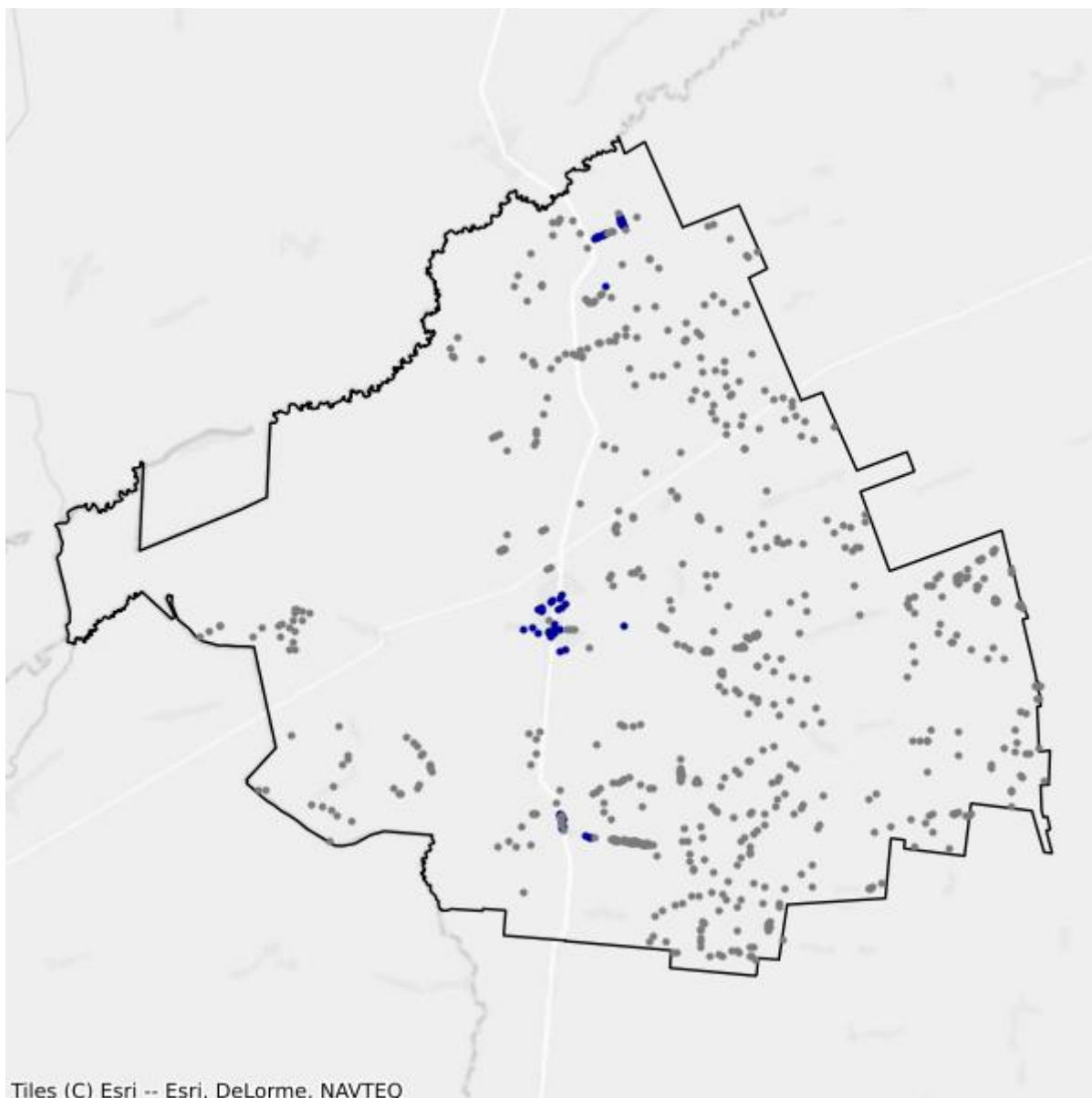

- Białe plamy
- W zasięgu poniżej 100 Mb/s

# 11.10. Gmina Szudziałowo

TERC: 2011102

## Statystyki ogólne

W gminie jest 1 847 punktów adresowych. Na koniec marca 2026 roku w zasięgu stacjonarnego dostępu do usług szerokopasmowych było 1 561 punktów adresowych. Na wskazanym obszarze było 295 białych plam NGA, w tym 286 pozostało bez żadnego zasięgu. Od 1 stycznia 2023 do 31 marca 2026 roku obywatele zgłosili 11 zapotrzebowań na internet i 0 weryfikacji danych w systemie internet.gov.pl.

W tabeli nr 11.10.1 przedstawiono przedsiębiorców telekomunikacyjnych działających na terenie gminy i świadczących usługi stacjonarnego dostępu do usług szerokopasmowych.

Tabela 11.10.1: Podmiot w zależności od rodzaju usług.			
Podmiot	Detal	Hurt	Hurt-Detal
IDEALAN SPÓŁKA Z OGRANICZONĄ ODPOWIEDZIALNOŚCIĄ	X		
KOBA SPÓŁKA Z OGRANICZONĄ ODPOWIEDZIALNOŚCIĄ	X		X
NAUKOWA I AKADEMICKA SIEĆ KOMPUTEROWA - PAŃSTWOWY INSTYTUT BADAWCZY	X		
NEANTIC SPÓŁKA Z OGRANICZONĄ ODPOWIEDZIALNOŚCIĄ			X
"NETIA" SPÓŁKA AKCYJNA			X
ORANGE POLSKA SPÓŁKA AKCYJNA		X	X
"P4 SPÓŁKA Z OGRANICZONĄ ODPOWIEDZIALNOŚCIĄ"	X		
POLKOMTEL SPÓŁKA Z OGRANICZONĄ ODPOWIEDZIALNOŚCIĄ	X		
SERVIRE ADAM KOZŁOWSKI	X		

W tabeli nr 11.10.2 przedstawiono liczbowy i procentowy podział na punkty adresowe w zależności od rodzaju zasięgu na terenie gminy.

Tabela 11.10.2: Podział na rodzaje usług i zasięgów.		
	Liczba adresów	Udział %
Rzeczywisty	1 520	82,30%
Hurtowy (wyłącznie)	11	0,60%
Teoretyczny (wyłącznie)	30	1,62%
Brak zasięgu	286	15,48%
<b>SUMA</b>	<b>1 847</b>	<b>100%</b>

## Zasięgi sieci

W tabeli nr 11.10.3 przedstawiono liczbowo i procentowo liczbę zasięgów oraz liczbę punktów adresowych na terenie gminy w zależności od przepustowości.

<b>Tabela 11.10.3: Liczba zasięgów i adresów w podziale na przepustowość.</b>				
<b>Przepustowość [Mb/s]</b>	<b>Liczba zasięgów</b>	<b>Udział %</b>	<b>Liczba punktów adresowych</b>	<b>Udział %</b>
2	0	0,00%	0	0,00%
10	0	0,00%	0	0,00%
20	0	0,00%	0	0,00%
30	129	3,68%	4	0,26%
40	83	2,37%	3	0,19%
50	154	4,40%	2	0,13%
60	80	2,28%	0	0,00%
70	6	0,17%	0	0,00%
80	1	0,03%	0	0,00%
90	0	0,00%	0	0,00%
100	2	0,06%	0	0,00%
200	0	0,00%	0	0,00%
300	0	0,00%	0	0,00%
400	1	0,03%	0	0,00%
500	0	0,00%	0	0,00%
600	0	0,00%	0	0,00%
700	0	0,00%	0	0,00%
800	0	0,00%	0	0,00%
900	0	0,00%	0	0,00%
1000	3 046	86,98%	1 552	99,42%
2000	0	0,00%	0	0,00%
3000	0	0,00%	0	0,00%
4000	0	0,00%	0	0,00%
5000	0	0,00%	0	0,00%
6000	0	0,00%	0	0,00%
7000	0	0,00%	0	0,00%
8000	0	0,00%	0	0,00%
9000	0	0,00%	0	0,00%
10000	0	0,00%	0	0,00%
<b>SUMA</b>	<b>3 502</b>	<b>100%</b>	<b>1 561</b>	<b>100%</b>

W tabeli nr 11.10.4 przedstawiono liczbę zasięgów w gminie w zależności od rodzaju medium.

**Tabela 11.10.4: Liczba zasięgów z podziałem na medium.**

Medium	Liczba zasięgów	Udział %
światłowodowe	3 048	87,04%
kablowe współosiowe miedziane	0	0,00%
kablowe parowe miedziane	348	9,94%
radiowe (FWA)	106	3,03%
<b>SUMA</b>	<b>3 502</b>	<b>100%</b>

## Plany inwestycyjne (komercyjne)

W gminie zostało zgłoszonych 7 planowanych inwestycji w punktach adresowych. Zgłoszone plany inwestycyjne przewidują objęcie w kolejnych 3 latach zasięgiem stacjonarnego dostępu do usług szerokopasmowych:

- 6 punktów adresowych znajdujących się już w zasięgu rzeczywistym;
- 1 punkt adresowy znajdujący się już w zasięgu wyłącznie hurtowym;
- 0 punktów adresowych znajdujących się już w zasięgu teoretycznym;
- 7 punktów adresowych znajdujących się w planie inwestycyjnym ze środków publicznych;
- 0 punktów adresowych znajdujących się w więcej niż jednym planie inwestycyjnym ze środków prywatnych;
- 0 punktów adresowych będących białymi plamami (bez zasięgu).

## Plany inwestycyjne realizowane ze środków publicznych

W gminie realizowane są plany inwestycyjne ze środków publicznych obejmujące 5 punktów adresowych. Realizowany jest 1 projekt z KPO i 0 projektów z FERC. Dane pochodzą z systemu SIMBA i odnoszą się do umów o dofinansowanie zawartych do dnia 31 marca 2026.

W tabeli nr 11.10.5 przedstawiono liczbę punktów adresowych na terenie gminy, objętych planami inwestycyjnymi do zrealizowania ze środków publicznych.

**Tabela 11.10.5: Liczba punktów adresowych ze zgłoszonymi planami inwestycyjnymi realizowanymi ze środków publicznych.**

Numer projektu	Beneficjent	Liczba PA
KPOD.05.02-IW. 06-0196/25	IDEALAN SPÓŁKA Z OGRANICZONĄ ODPOWIEDZIALNOŚCIĄ	5
<b>SUMA</b>		<b>5</b>

## Mapa planów inwestycyjnych

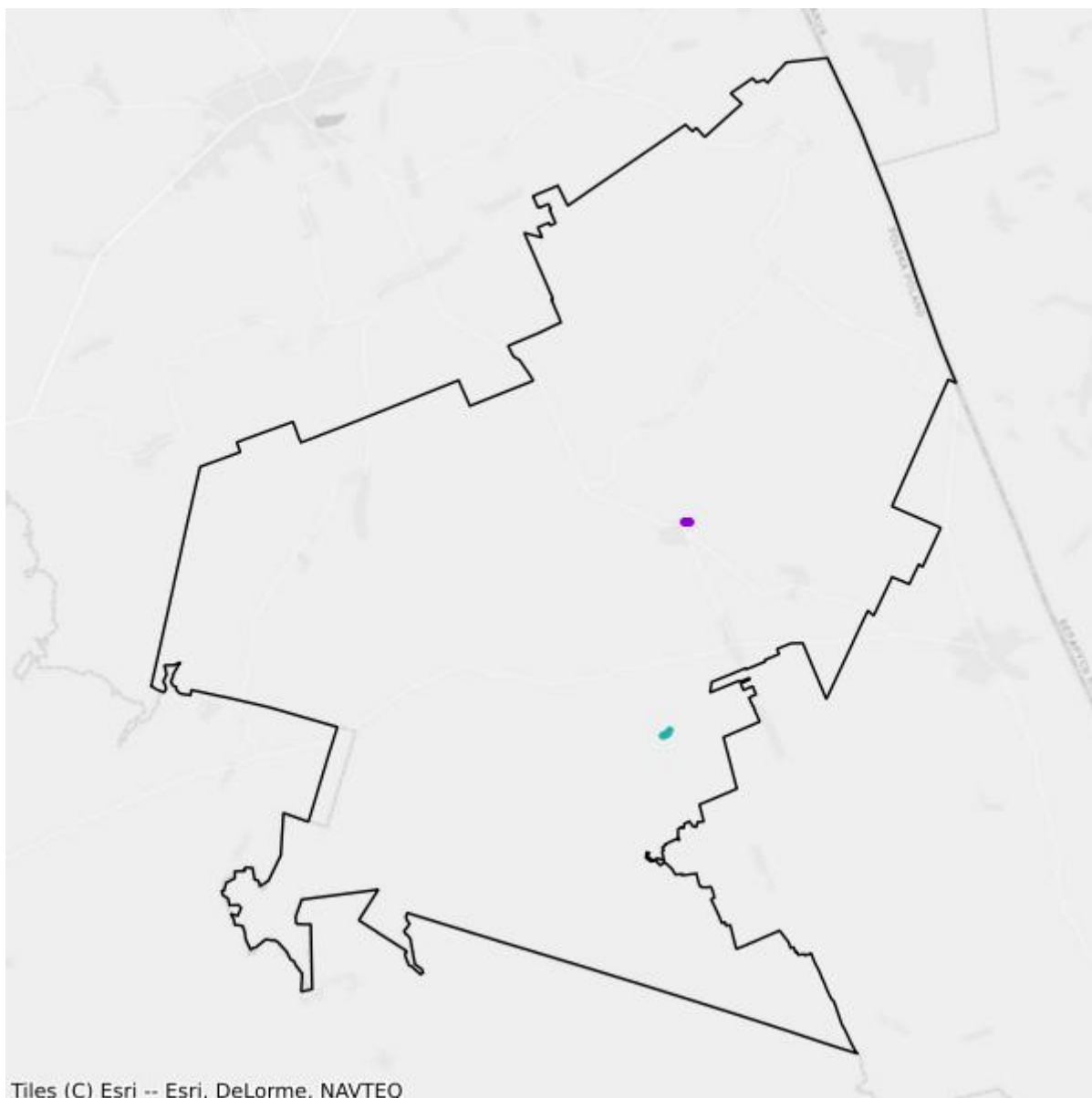

- Plany inwestycyjne realizowane ze środków prywatnych
- Plany inwestycyjne realizowane ze środków publicznych

## Mapa białych plam

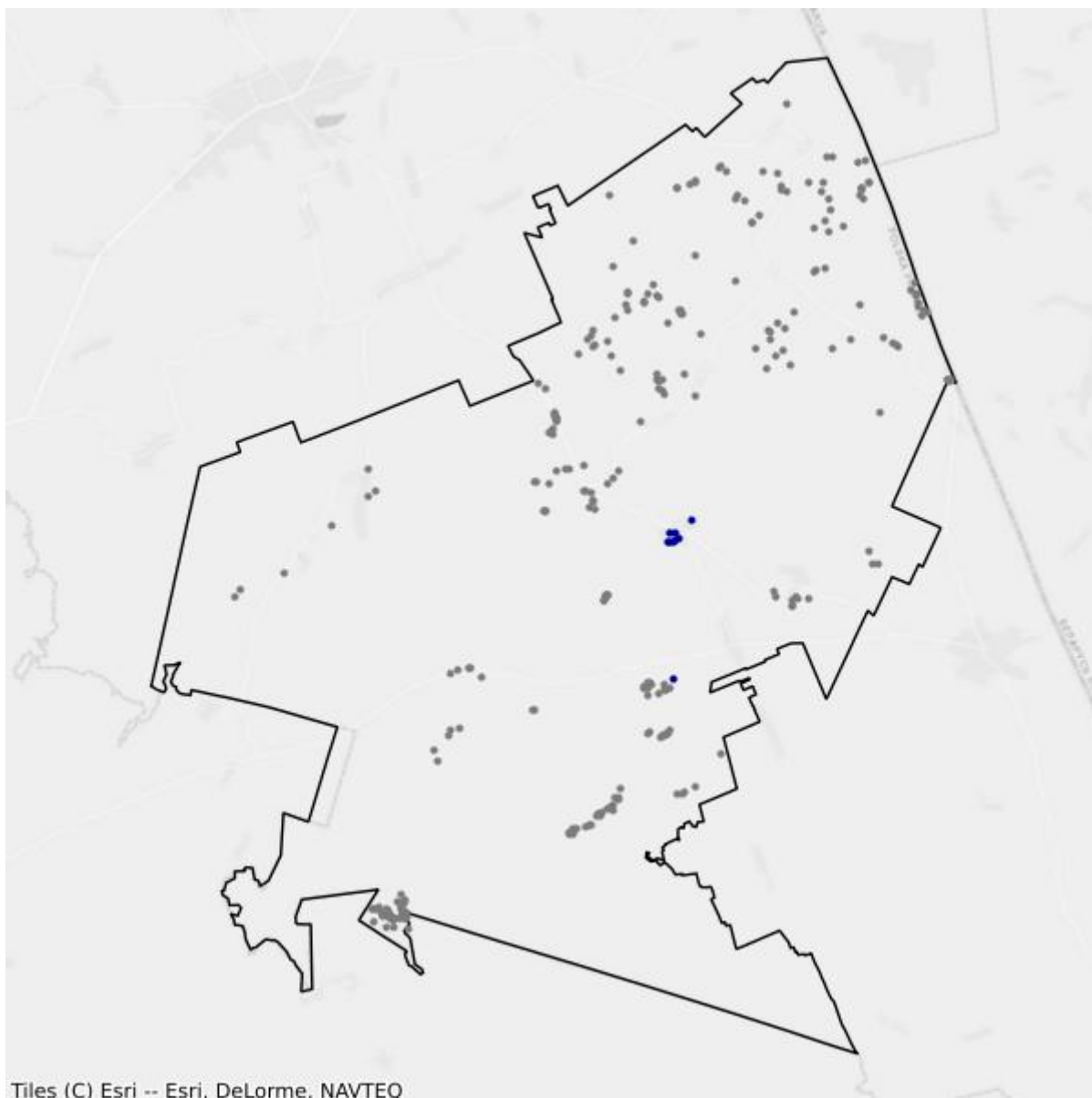

- Białe plamy
- W zasięgu poniżej 100 Mb/s

# 12. Powiat suwalski

TERC: 2012

## Statystyki ogólne

W powiecie jest 13 448 punktów adresowych. Na koniec marca 2026 roku w zasięgu stacjonarnego dostępu do usług szerokopasmowych były 7 152 punkty adresowe. Na wskazanym obszarze były 9 223 białe plamy NGA, w tym 6 296 pozostało bez żadnego zasięgu. Od 1 stycznia 2023 do 31 marca 2026 roku obywatele zgłosili 158 zapotrzebowań na internet i 2 weryfikacje danych w systemie internet.gov.pl.

Na terenie powiatu działa 25 przedsiębiorców telekomunikacyjnych świadczących usługi stacjonarnego dostępu do usług szerokopasmowych, w tym:

- 19 świadczących wyłącznie usługi detaliczne;
- 2 świadczących wyłącznie usługi hurtowe;
- 4 świadczących usługi hurtowo-detaliczne.

W tabeli nr 12.1 przedstawiono liczbę zasięgów i punktów adresowych w zasięgu na terenie powiatu.

**Tabela 12.1: Liczba zasięgów i punktów adresowych w zasięgu na terenie powiatu.**

Gmina	Liczba zasięgów zgłoszonych przez podmioty zobowiązane do raportowania	Liczba punktów adresowych objętych zasięgiem	Liczba punktów adresowych ogółem
Bakałarzewo TERC: 2012012	1 826	1 043	1 200
Filipów TERC: 2012022	2 419	1 102	1 452
Jeleniewo TERC: 2012032	707	358	1 165
Przerośl TERC: 2012042	2 303	931	947
Raczki TERC: 2012052	5 623	961	1 732
Rutka-Tartak TERC: 2012062	161	142	797
Suwałki TERC: 2012072	4 961	2 213	3 921
Szypliszki TERC: 2012082	376	224	1 529

Gmina	Liczba zasięgów zgłoszonych przez podmioty zobowiązane do raportowania	Liczba punktów adresowych objętych zasięgiem	Liczba punktów adresowych ogółem
Wiżajny TERC: 2012092	408	178	705
<b>SUMA</b>	<b>18 784</b>	<b>7 152</b>	<b>13 448</b>

W tabeli nr 12.2 przedstawiono liczbowy i procentowy podział na punkty adresowe w zależności od rodzaju zasięgu na terenie powiatu.

Tabela 12.2: Podział na rodzaje usług i zasięgów.		
	Liczba adresów	Udział %
Rzeczywisty	3 915	29,11%
Hurtowy (wyłącznie)	1 265	9,41%
Teoretyczny (wyłącznie)	1 972	14,66%
Brak zasięgu	6 296	46,82%
<b>SUMA</b>	<b>13 448</b>	<b>100%</b>

## Zasięgi sieci

W tabeli nr 12.3 przedstawiono liczbowo i procentowo liczbę zasięgów oraz liczbę punktów adresowych na terenie powiatu w zależności od przepustowości.

Tabela 12.3: Liczba zasięgów i adresów w podziale na przepustowość.				
Przepustowość [Mb/s]	Liczba zasięgów	Udział %	Liczba punktów adresowych	Udział %
2	10	0,05%	0	0,00%
10	0	0,00%	0	0,00%
20	0	0,00%	0	0,00%
30	2 480	13,20%	279	3,90%
40	3 196	17,01%	1 428	19,97%
50	4 749	25,28%	1 043	14,58%
60	735	3,91%	103	1,44%
70	199	1,06%	31	0,43%
80	68	0,36%	43	0,60%
90	0	0,00%	0	0,00%
100	117	0,62%	4	0,06%
200	6	0,03%	0	0,00%
300	992	5,28%	746	10,43%
400	0	0,00%	0	0,00%
500	6	0,03%	6	0,08%
600	0	0,00%	0	0,00%
700	0	0,00%	0	0,00%

Przepustowość [Mb/s]	Liczba zasięgów	Udział %	Liczba punktów adresowych	Udział %
800	0	0,00%	0	0,00%
900	496	2,64%	144	2,01%
1000	4 751	25,29%	2 709	37,88%
2000	730	3,89%	368	5,15%
3000	0	0,00%	0	0,00%
4000	0	0,00%	0	0,00%
5000	2	0,01%	2	0,03%
6000	1	0,01%	0	0,00%
7000	0	0,00%	0	0,00%
8000	0	0,00%	0	0,00%
9000	0	0,00%	0	0,00%
10000	246	1,31%	246	3,44%
<b>SUMA</b>	<b>18 784</b>	<b>100%</b>	<b>7 152</b>	<b>100%</b>

W tabeli nr 12.4 przedstawiono liczbę zasięgów w powiecie w zależności od rodzaju medium.

**Tabela 12.4: Liczba zasięgów z podziałem na medium.**

Medium	Liczba zasięgów	Udział %
światłowodowe	6 255	33,30%
kablowe współosiowe miedziane	0	0,00%
kablowe parowe miedziane	4 627	24,63%
radiowe (FWA)	7 902	42,07%
<b>SUMA</b>	<b>18 784</b>	<b>100%</b>

## Plany inwestycyjne (komercyjne)

W powiecie zgłoszone zostały plany inwestycyjne obejmujące 882 punkty adresowe, w tym 882 unikalne punkty adresowe.

W tabeli nr 12.5 przedstawiono liczbę punktów adresowych na terenie powiatu, objętych planami inwestycyjnymi do zrealizowania ze środków własnych inwestorów.

**Tabela 12.5: Liczba punktów adresowych ze zgłoszonymi planami inwestycyjnymi finansowanymi ze środków własnych inwestora.**

Powiat	Liczba punktów adresowych objętych planami inwestycyjnymi
Bakałarzewo TERC: 2012012	64
Filipów TERC: 2012022	54
Jeleniewo TERC: 2012032	73
Przerośl TERC: 2012042	359

<b>Powiat</b>	<b>Liczba punktów adresowych objętych planami inwestycyjnymi</b>
Raczki TERC: 2012052	104
Rutka-Tartak TERC: 2012062	18
Suwałki TERC: 2012072	0
Szypłiszki TERC: 2012082	203
Wiżajny TERC: 2012092	7
<b>SUMA</b>	<b>882</b>

## Plany inwestycyjne realizowane ze środków publicznych

W powiecie realizowane są plany inwestycyjne ze środków publicznych obejmujące 1 477 punktów adresowych. Realizowane są 3 projekty z KPO i 0 projektów z FERC. Dane pochodzą z systemu SIMBA i odnoszą się do umów o dofinansowanie zawartych do dnia 31 marca 2026.

W tabeli nr 12.6 przedstawiono liczbę punktów adresowych na terenie powiatu, objętych planami inwestycyjnymi do zrealizowania ze środków publicznych.

<b>Tabela 12.6: Liczba punktów adresowych ze zgłoszonymi planami inwestycyjnymi realizowanymi ze środków publicznych.</b>	
<b>Gmina</b>	<b>Liczba punktów adresowych objętych planami inwestycyjnymi</b>
Bakałarzewo TERC: 2012012	29
Filipów TERC: 2012022	47
Jeleniewo TERC: 2012032	0
Przerośl TERC: 2012042	0
Raczki TERC: 2012052	0
Rutka-Tartak TERC: 2012062	0
Suwałki TERC: 2012072	1 401
Szypłiszki TERC: 2012082	0
Wiżajny TERC: 2012092	0
<b>SUMA</b>	<b>1 477</b>

# 12.1. Gmina Bakalarzewo

TERC: 2012012

## Statystyki ogólne

W gminie jest 1 200 punktów adresowych. Na koniec marca 2026 roku w zasięgu stacjonarnego dostępu do usług szerokopasmowych były 1 043 punkty adresowe. Na wskazanym obszarze było 1 010 białych plam NGA, w tym 157 pozostało bez żadnego zasięgu. Od 1 stycznia 2023 do 31 marca 2026 roku obywatele zgłosili 7 zapotrzebowań na internet i 0 weryfikacji danych w systemie internet.gov.pl.

W tabeli nr 12.1.1 przedstawiono przedsiębiorców telekomunikacyjnych działających na terenie gminy i świadczących usługi stacjonarnego dostępu do usług szerokopasmowych.

Tabela 12.1.1: Podmiot w zależności od rodzaju usług.			
Podmiot	Detal	Hurt	Hurt-Detal
EXATEL SPÓŁKA AKCYJNA	X		
HIRSZTRITT ALEKSANDER GRZEGORZ "FAN-TEX"	X		
LIMITS ŁUKASZ NAUMOWICZ	X		
MATRIX CEZARY TARASZKIEWICZ	X		
MIROSŁAW RADZIEWICZ "POLSYSTEM 2004"	X		
NAUKOWA I AKADEMICKA SIEĆ KOMPUTEROWA - PAŃSTWOWY INSTYTUT BADAWCZY	X		
"NETIA" SPÓŁKA AKCYJNA			X
ORANGE POLSKA SPÓŁKA AKCYJNA		X	X
"P4 SPÓŁKA Z OGRANICZONĄ ODPOWIEDZIALNOŚCIĄ"	X		
POLKOMTEL SPÓŁKA Z OGRANICZONĄ ODPOWIEDZIALNOŚCIĄ	X		
TELEWIZJA KABLOWA DIPOL SPÓŁKA Z OGRANICZONĄ ODPOWIEDZIALNOŚCIĄ	X		

W tabeli nr 12.1.2 przedstawiono liczbowy i procentowy podział na punkty adresowe w zależności od rodzaju zasięgu na terenie gminy.

Tabela 12.1.2: Podział na rodzaje usług i zasięgów.		
	Liczba adresów	Udział %
Rzeczywisty	207	17,25%
Hurtowy (wyłącznie)	8	0,67%

	<b>Liczba adresów</b>	<b>Udział %</b>
Teoretyczny (wyłącznie)	828	69,00%
Brak zasięgu	157	13,08%
<b>SUMA</b>	<b>1 200</b>	<b>100%</b>

## Zasięgi sieci

W tabeli nr 12.1.3 przedstawiono liczbowo i procentowo liczbę zasięgów oraz liczbę punktów adresowych na terenie gminy w zależności od przepustowości.

<b>Tabela 12.1.3: Liczba zasięgów i adresów w podziale na przepustowość.</b>				
<b>Przepustowość [Mb/s]</b>	<b>Liczba zasięgów</b>	<b>Udział %</b>	<b>Liczba punktów adresowych</b>	<b>Udział %</b>
2	0	0,00%	0	0,00%
10	0	0,00%	0	0,00%
20	0	0,00%	0	0,00%
30	206	11,28%	4	0,38%
40	1 079	59,09%	750	71,91%
50	321	17,58%	96	9,20%
60	12	0,66%	1	0,10%
70	9	0,49%	2	0,19%
80	6	0,33%	0	0,00%
90	0	0,00%	0	0,00%
100	1	0,05%	0	0,00%
200	0	0,00%	0	0,00%
300	0	0,00%	0	0,00%
400	0	0,00%	0	0,00%
500	0	0,00%	0	0,00%
600	0	0,00%	0	0,00%
700	0	0,00%	0	0,00%
800	0	0,00%	0	0,00%
900	0	0,00%	0	0,00%
1000	192	10,51%	190	18,22%
2000	0	0,00%	0	0,00%
3000	0	0,00%	0	0,00%
4000	0	0,00%	0	0,00%
5000	0	0,00%	0	0,00%
6000	0	0,00%	0	0,00%
7000	0	0,00%	0	0,00%
8000	0	0,00%	0	0,00%
9000	0	0,00%	0	0,00%

Przepustowość [Mb/s]	Liczba zasięgów	Udział %	Liczba punktów adresowych	Udział %
10000	0	0,00%	0	0,00%
<b>SUMA</b>	<b>1 826</b>	<b>100%</b>	<b>1 043</b>	<b>100%</b>

W tabeli nr 12.1.4 przedstawiono liczbę zasięgów w gminie w zależności od rodzaju medium.

<b>Tabela 12.1.4: Liczba zasięgów z podziałem na medium.</b>		
Medium	Liczba zasięgów	Udział %
światłowodowe	193	10,57%
kablowe współosiowe miedziane	0	0,00%
kablowe parowe miedziane	357	19,55%
radiowe (FWA)	1 276	69,88%
<b>SUMA</b>	<b>1 826</b>	<b>100%</b>

## Plany inwestycyjne (komercyjne)

W gminie zostały zgłoszone 64 planowane inwestycje w punktach adresowych. Zgłoszone plany inwestycyjne przewidują objęcie w kolejnych 3 latach zasięgiem stacjonarnego dostępu do usług szerokopasmowych:

- 0 punktów adresowych znajdujących się już w zasięgu rzeczywistym;
- 0 punktów adresowych znajdujących się już w zasięgu wyłącznie hurtowym;
- 52 punkty adresowe znajdujące się już w zasięgu teoretycznym;
- 64 punkty adresowe znajdujące się w planie inwestycyjnym ze środków publicznych;
- 0 punktów adresowych znajdujących się w więcej niż jednym planie inwestycyjnym ze środków prywatnych;
- 12 punktów adresowych będących białymi plamami (bez zasięgu).

## Plany inwestycyjne realizowane ze środków publicznych

W gminie realizowane są plany inwestycyjne ze środków publicznych obejmujące 29 punktów adresowych. Realizowany jest 1 projekt z KPO i 0 projektów z FER. Dane pochodzą z systemu SIMBA i odnoszą się do umów o dofinansowanie zawartych do dnia 31 marca 2026.

W tabeli nr 12.1.5 przedstawiono liczbę punktów adresowych na terenie gminy, objętych planami inwestycyjnymi do zrealizowania ze środków publicznych.

<b>Tabela 12.1.5: Liczba punktów adresowych ze zgłoszonymi planami inwestycyjnymi realizowanymi ze środków publicznych.</b>		
Numer projektu	Beneficjent	Liczba PA
KPOD.05.02-IW. 06-0030/25	TELEWIZJA KABLOWA DIPOL SPÓŁKA Z OGRANICZONĄ ODPOWIEDZIALNOŚCIĄ	29
<b>SUMA</b>		<b>29</b>

## Mapa planów inwestycyjnych

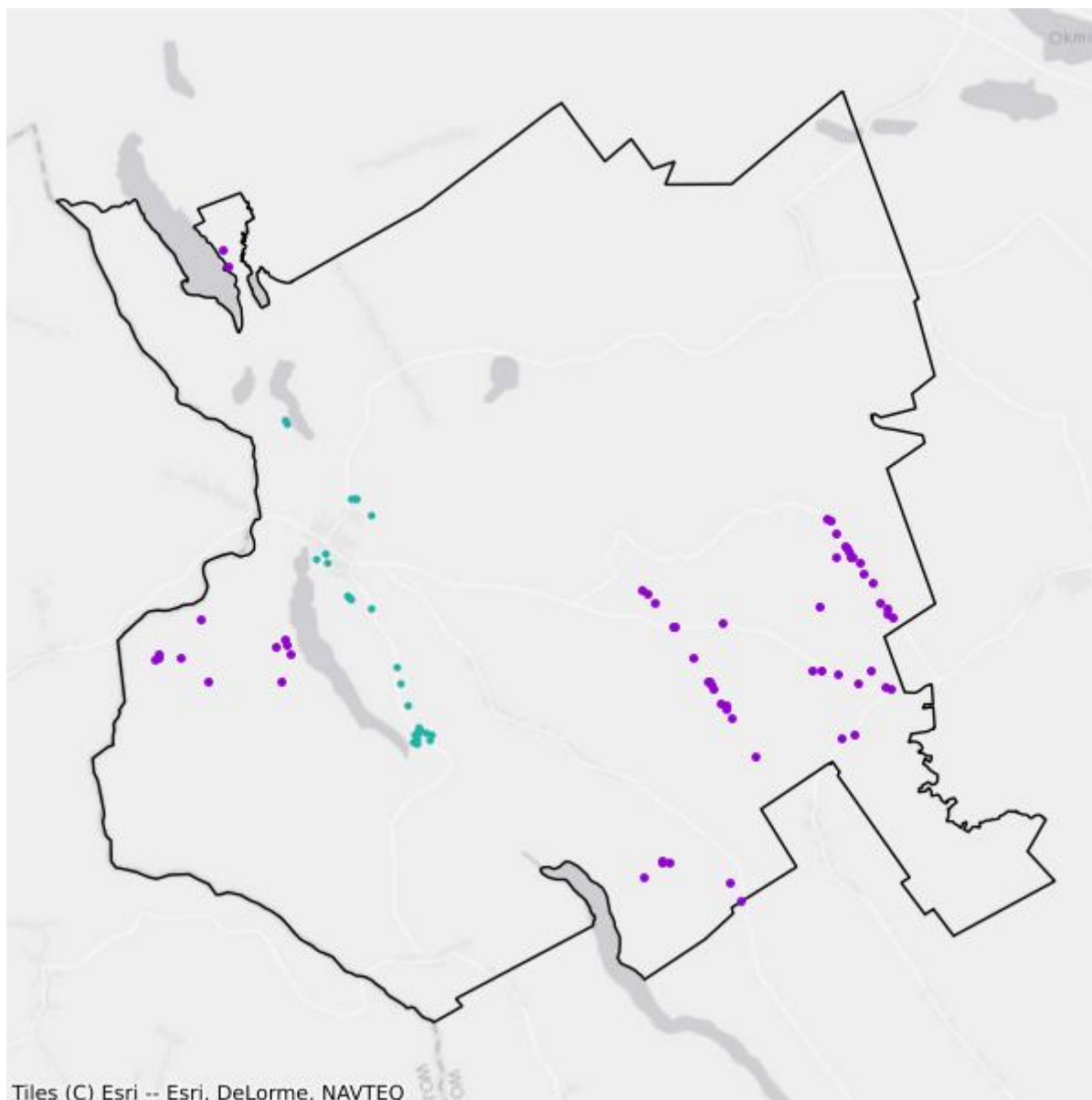

- Plany inwestycyjne realizowane ze środków prywatnych
- Plany inwestycyjne realizowane ze środków publicznych

## Mapa białych plam

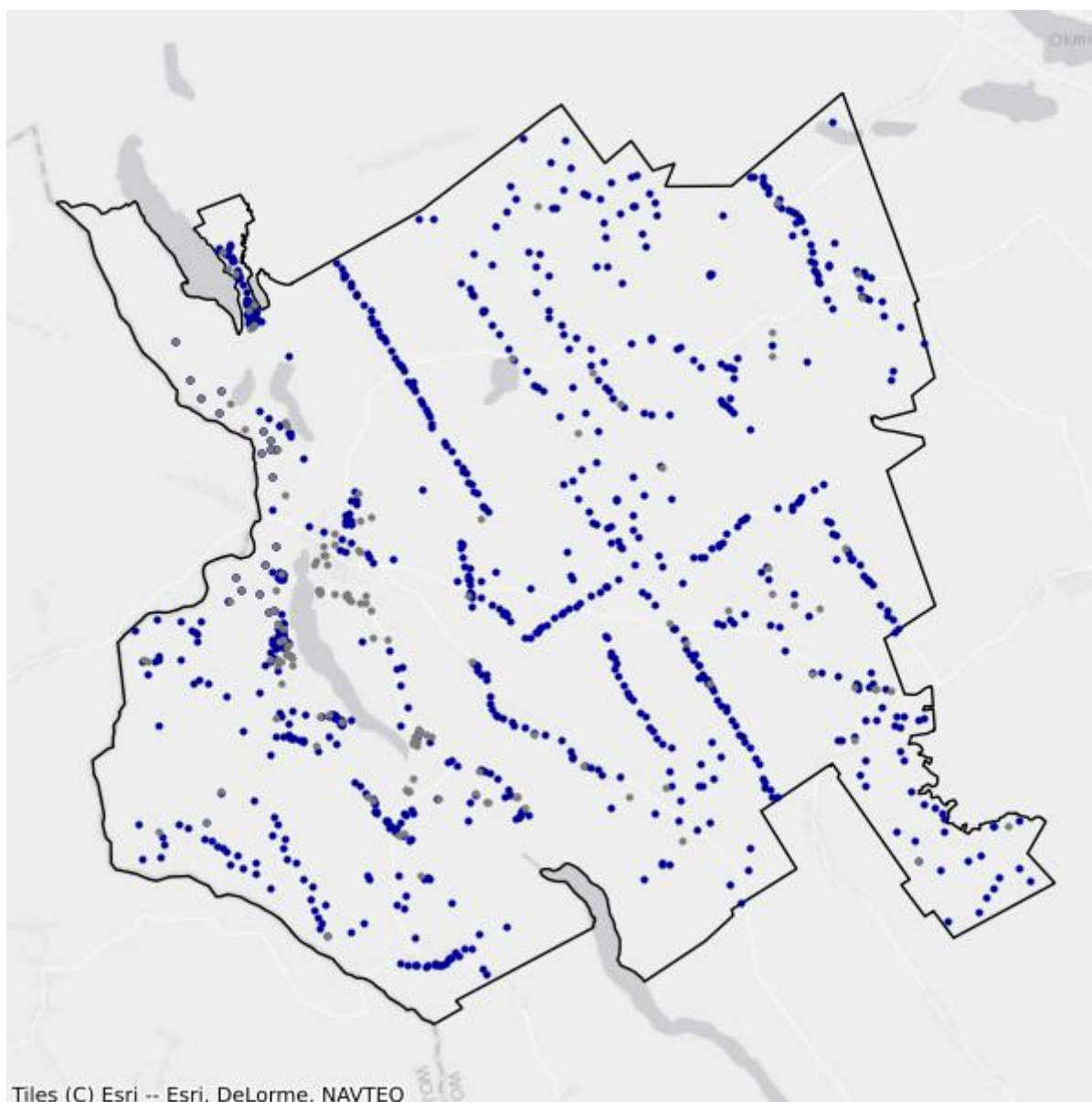

- Białe plamy
- W zasięgu poniżej 100 Mb/s

## 12.2. Gmina Filipów

TERC: 2012022

### Statystyki ogólne

W gminie są 1 452 punkty adresowe. Na koniec marca 2026 roku w zasięgu stacjonarnego dostępu do usług szerokopasmowych były 1 102 punkty adresowe. Na wskazanym obszarze było 1 010 białych plam NGA, w tym 350 pozostało bez żadnego zasięgu. Od 1 stycznia 2023 do 31 marca 2026 roku obywatele zgłosili 7 zapotrzebowań na internet i 0 weryfikacji danych w systemie internet.gov.pl.

W tabeli nr 12.2.1 przedstawiono przedsiębiorców telekomunikacyjnych działających na terenie gminy i świadczących usługi stacjonarnego dostępu do usług szerokopasmowych.

Tabela 12.2.1: Podmiot w zależności od rodzaju usług.			
Podmiot	Detal	Hurt	Hurt-Detal
"E-MOUSE" KAROL URBANOWICZ	X		
EXATEL SPÓŁKA AKCYJNA	X		
LIMITS ŁUKASZ NAUMOWICZ	X		
MATRIX CEZARY TARASZKIEWICZ	X		
NAUKOWA I AKADEMICKA SIEĆ KOMPUTEROWA - PAŃSTWOWY INSTYTUT BADAWCZY	X		
"NETIA" SPÓŁKA AKCYJNA			X
ORANGE POLSKA SPÓŁKA AKCYJNA		X	X
"P4 SPÓŁKA Z OGRANICZONĄ ODPOWIEDZIALNOŚCIĄ"	X		
POLKOMTEL SPÓŁKA Z OGRANICZONĄ ODPOWIEDZIALNOŚCIĄ	X		
RFC INTERNET SPÓŁKA Z OGRANICZONĄ ODPOWIEDZIALNOŚCIĄ	X		

W tabeli nr 12.2.2 przedstawiono liczbowy i procentowy podział na punkty adresowe w zależności od rodzaju zasięgu na terenie gminy.

Tabela 12.2.2: Podział na rodzaje usług i zasięgów.		
	Liczba adresów	Udział %
Rzeczywisty	463	31,89%
Hurtowy (wyłącznie)	37	2,55%
Teoretyczny (wyłącznie)	602	41,46%

	<b>Liczba adresów</b>	<b>Udział %</b>
Brak zasięgu	350	24,10%
<b>SUMA</b>	<b>1 452</b>	<b>100%</b>

## Zasięgi sieci

W tabeli nr 12.2.3 przedstawiono liczbowo i procentowo liczbę zasięgów oraz liczbę punktów adresowych na terenie gminy w zależności od przepustowości.

<b>Tabela 12.2.3: Liczba zasięgów i adresów w podziale na przepustowość.</b>					
<b>Przepustowość [Mb/s]</b>	<b>Liczba zasięgów</b>	<b>Udział %</b>	<b>Liczba punktów adresowych</b>	<b>Udział %</b>	
2	0	0,00%	0	0,00%	
10	0	0,00%	0	0,00%	
20	0	0,00%	0	0,00%	
30	353	14,59%	44	3,99%	
40	1 321	54,61%	588	53,36%	
50	144	5,95%	9	0,82%	
60	112	4,63%	6	0,54%	
70	25	1,03%	1	0,09%	
80	21	0,87%	12	1,09%	
90	0	0,00%	0	0,00%	
100	1	0,04%	0	0,00%	
200	0	0,00%	0	0,00%	
300	0	0,00%	0	0,00%	
400	0	0,00%	0	0,00%	
500	0	0,00%	0	0,00%	
600	0	0,00%	0	0,00%	
700	0	0,00%	0	0,00%	
800	0	0,00%	0	0,00%	
900	0	0,00%	0	0,00%	
1000	442	18,27%	442	40,11%	
2000	0	0,00%	0	0,00%	
3000	0	0,00%	0	0,00%	
4000	0	0,00%	0	0,00%	
5000	0	0,00%	0	0,00%	
6000	0	0,00%	0	0,00%	
7000	0	0,00%	0	0,00%	
8000	0	0,00%	0	0,00%	
9000	0	0,00%	0	0,00%	

Przepustowość [Mb/s]	Liczba zasięgów	Udział %	Liczba punktów adresowych	Udział %
10000	0	0,00%	0	0,00%
<b>SUMA</b>	<b>2 419</b>	<b>100%</b>	<b>1 102</b>	<b>100%</b>

W tabeli nr 12.2.4 przedstawiono liczbę zasięgów w gminie w zależności od rodzaju medium.

<b>Tabela 12.2.4: Liczba zasięgów z podziałem na medium.</b>		
Medium	Liczba zasięgów	Udział %
światłowodowe	443	18,31%
kablowe współosiowe miedziane	0	0,00%
kablowe parowe miedziane	902	37,29%
radiowe (FWA)	1 074	44,40%
<b>SUMA</b>	<b>2 419</b>	<b>100%</b>

## Plany inwestycyjne (komercyjne)

W gminie zostały zgłoszone 54 planowane inwestycje w punktach adresowych. Zgłoszone plany inwestycyjne przewidują objęcie w kolejnych 3 latach zasięgiem stacjonarnego dostępu do usług szerokopasmowych:

- 1 punkt adresowy znajdujący się już w zasięgu rzeczywistym;
- 2 punkty adresowe znajdujące się już w zasięgu wyłącznie hurtowym;
- 0 punktów adresowych znajdujących się już w zasięgu teoretycznym;
- 54 punkty adresowe znajdujące się w planie inwestycyjnym ze środków publicznych;
- 0 punktów adresowych znajdujących się w więcej niż jednym planie inwestycyjnym ze środków prywatnych;
- 51 punktów adresowych będących białymi plamami (bez zasięgu).

## Plany inwestycyjne realizowane ze środków publicznych

W gminie realizowane są plany inwestycyjne ze środków publicznych obejmujące 47 punktów adresowych. Realizowany jest 1 projekt z KPO i 0 projektów z FER. Dane pochodzą z systemu SIMBA i odnoszą się do umów o dofinansowanie zawartych do dnia 31 marca 2026.

W tabeli nr 12.2.5 przedstawiono liczbę punktów adresowych na terenie gminy, objętych planami inwestycyjnymi do zrealizowania ze środków publicznych.

<b>Tabela 12.2.5: Liczba punktów adresowych ze zgłoszonymi planami inwestycyjnymi realizowanymi ze środków publicznych.</b>		
Numer projektu	Beneficjent	Liczba PA
KPOD.05.02-IW. 06-0196/25	IDEALAN SPÓŁKA Z OGRANICZONĄ ODPOWIEDZIALNOŚCIĄ	47
<b>SUMA</b>		<b>47</b>

## Mapa planów inwestycyjnych

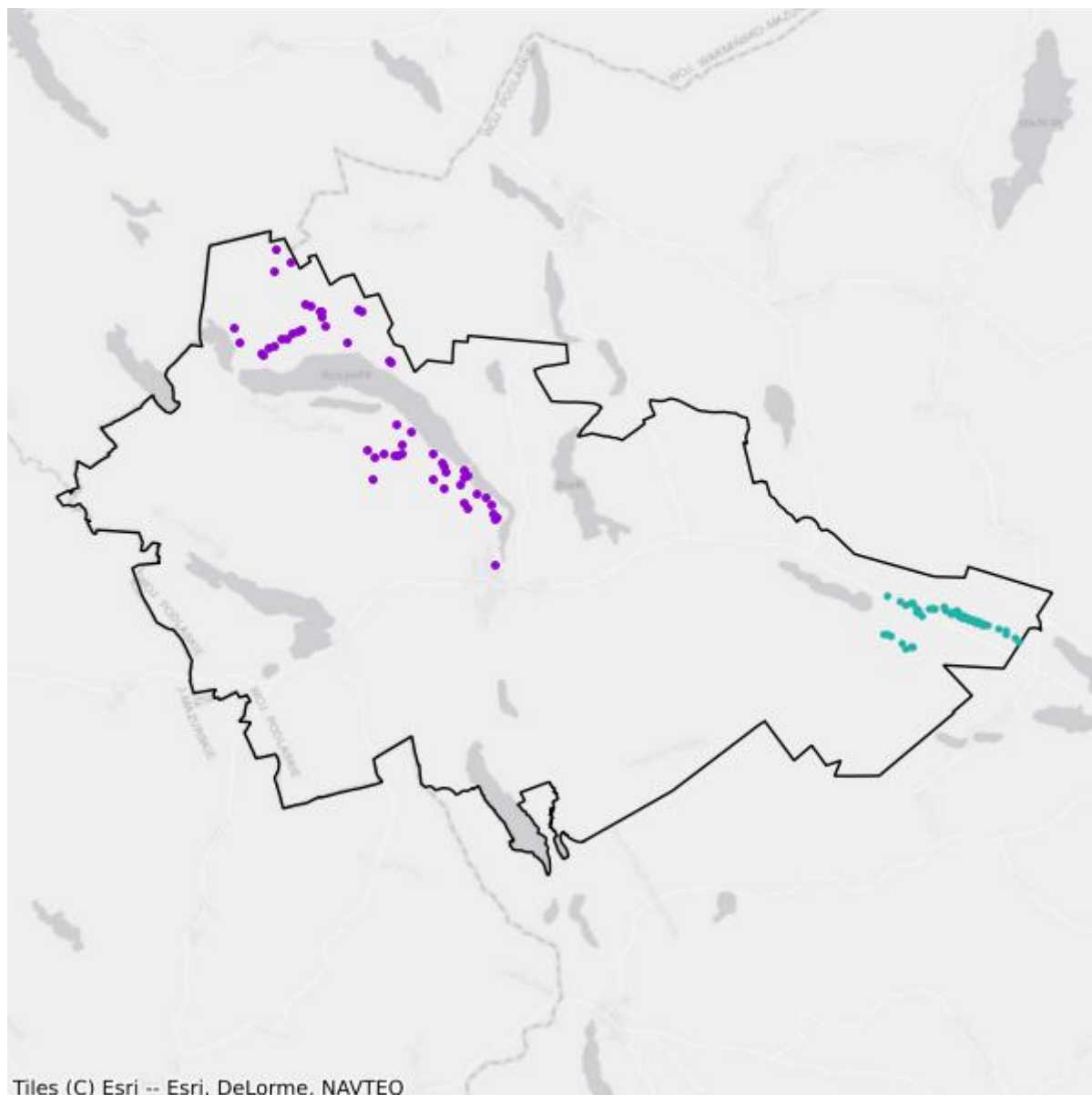

- Plany inwestycyjne realizowane ze środków prywatnych
- Plany inwestycyjne realizowane ze środków publicznych

## Mapa białych plam

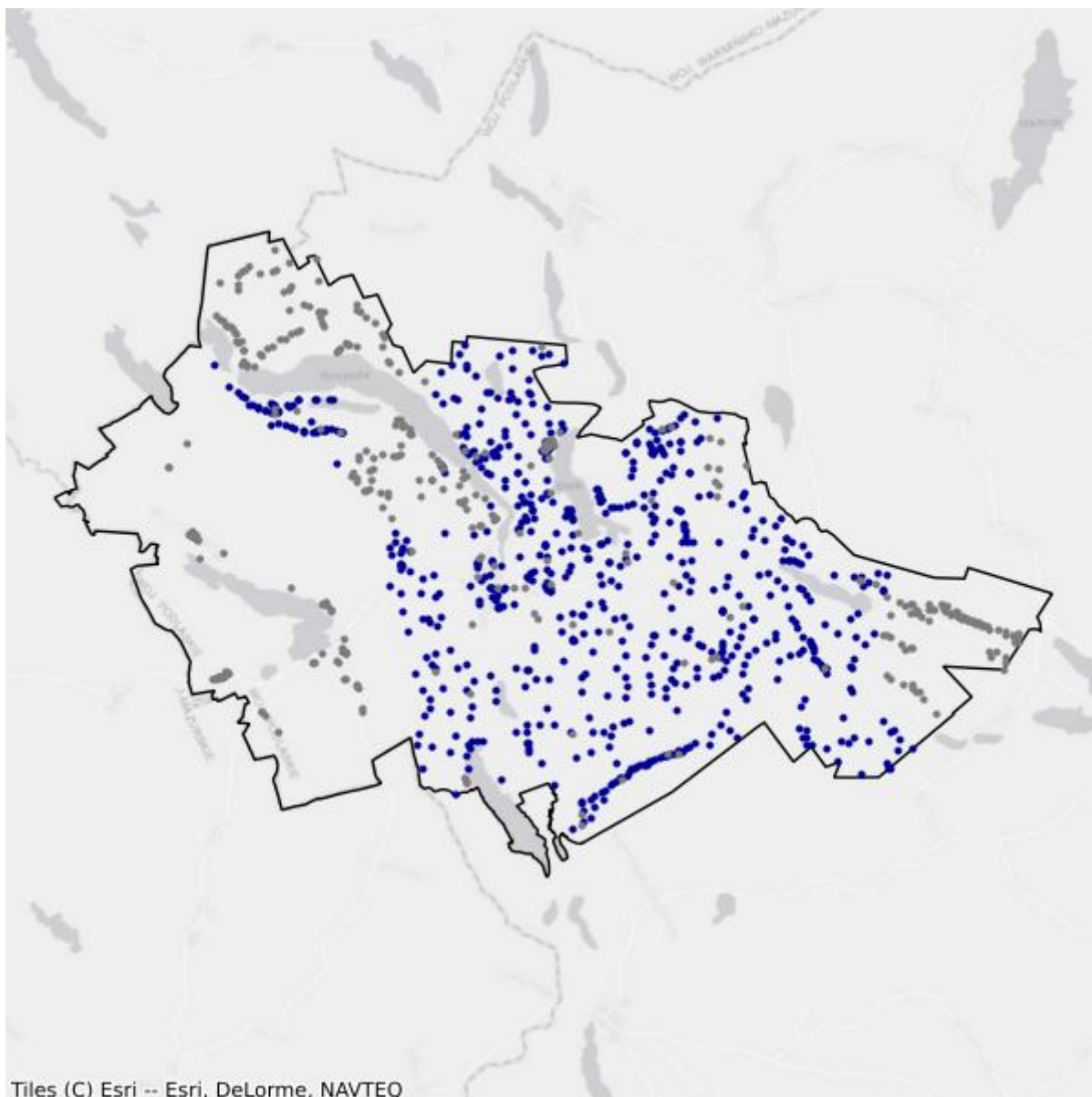

- Białe plamy
- W zasięgu poniżej 100 Mb/s

## 12.3. Gmina Jeleniewo

TERC: 2012032

### Statystyki ogólne

W gminie jest 1 165 punktów adresowych. Na koniec marca 2026 roku w zasięgu stacjonarnego dostępu do usług szerokopasmowych było 358 punktów adresowych. Na wskazanym obszarze było 917 białych plam NGA, w tym 807 pozostało bez żadnego zasięgu. Od 1 stycznia 2023 do 31 marca 2026 roku obywatele zgłosili 8 zapotrzebowań na internet i 0 weryfikacji danych w systemie internet.gov.pl.

W tabeli nr 12.3.1 przedstawiono przedsiębiorców telekomunikacyjnych działających na terenie gminy i świadczących usługi stacjonarnego dostępu do usług szerokopasmowych.

Tabela 12.3.1: Podmiot w zależności od rodzaju usług.			
Podmiot	Detal	Hurt	Hurt-Detal
EXATEL SPÓŁKA AKCYJNA	X		
IDEALAN SPÓŁKA Z OGRANICZONĄ ODPOWIEDZIALNOŚCIĄ			X
"M2M" USŁUGI TELEINFORMATYCZNE MACIEJ MACKIEWICZ	X		
NAUKOWA I AKADEMICKA SIEĆ KOMPUTEROWA - PAŃSTWOWY INSTYTUT BADAWCZY	X		
"NETIA" SPÓŁKA AKCYJNA			X
ORANGE POLSKA SPÓŁKA AKCYJNA		X	X
"P4 SPÓŁKA Z OGRANICZONĄ ODPOWIEDZIALNOŚCIĄ"	X		
POLKOMTEL SPÓŁKA Z OGRANICZONĄ ODPOWIEDZIALNOŚCIĄ	X		
WOJCIECH UŁANOWICZ DOSTAWCA INTERNETOWY "WUDI"			X

W tabeli nr 12.3.2 przedstawiono liczbowy i procentowy podział na punkty adresowe w zależności od rodzaju zasięgu na terenie gminy.

Tabela 12.3.2: Podział na rodzaje usług i zasięgów.		
	Liczba adresów	Udział %
Rzeczywisty	141	12,10%
Hurtowy (wyłącznie)	201	17,25%
Teoretyczny (wyłącznie)	16	1,37%
Brak zasięgu	807	69,27%
<b>SUMA</b>	<b>1 165</b>	<b>100%</b>

## Zasięgi sieci

W tabeli nr 12.3.3 przedstawiono liczbowo i procentowo liczbę zasięgów oraz liczbę punktów adresowych na terenie gminy w zależności od przepustowości.

<b>Tabela 12.3.3: Liczba zasięgów i adresów w podziale na przepustowość.</b>				
<b>Przepustowość [Mb/s]</b>	<b>Liczba zasięgów</b>	<b>Udział %</b>	<b>Liczba punktów adresowych</b>	<b>Udział %</b>
2	0	0,00%	0	0,00%
10	0	0,00%	0	0,00%
20	0	0,00%	0	0,00%
30	65	9,19%	24	6,70%
40	129	18,25%	21	5,87%
50	146	20,65%	43	12,01%
60	93	13,15%	21	5,87%
70	23	3,25%	1	0,28%
80	0	0,00%	0	0,00%
90	0	0,00%	0	0,00%
100	2	0,28%	0	0,00%
200	0	0,00%	0	0,00%
300	74	10,47%	73	20,39%
400	0	0,00%	0	0,00%
500	0	0,00%	0	0,00%
600	0	0,00%	0	0,00%
700	0	0,00%	0	0,00%
800	0	0,00%	0	0,00%
900	83	11,74%	83	23,18%
1000	92	13,01%	92	25,70%
2000	0	0,00%	0	0,00%
3000	0	0,00%	0	0,00%
4000	0	0,00%	0	0,00%
5000	0	0,00%	0	0,00%
6000	0	0,00%	0	0,00%
7000	0	0,00%	0	0,00%
8000	0	0,00%	0	0,00%
9000	0	0,00%	0	0,00%
10000	0	0,00%	0	0,00%
<b>SUMA</b>	<b>707</b>	<b>100%</b>	<b>358</b>	<b>100%</b>

W tabeli nr 12.3.4 przedstawiono liczbę zasięgów w gminie w zależności od rodzaju medium.

**Tabela 12.3.4: Liczba zasięgów z podziałem na medium.**

Medium	Liczba zasięgów	Udział %
światłowodowe	177	25,04%
kablowe współosiowe miedziane	0	0,00%
kablowe parowe miedziane	421	59,55%
radiowe (FWA)	109	15,42%
<b>SUMA</b>	<b>707</b>	<b>100%</b>

## Plany inwestycyjne (komercyjne)

W gminie zostały zgłoszone 73 planowane inwestycje w punktach adresowych. Zgłoszone plany inwestycyjne przewidują objęcie w kolejnych 3 latach zasięgiem stacjonarnego dostępu do usług szerokopasmowych:

- 0 punktów adresowych znajdujących się już w zasięgu rzeczywistym;
- 73 punkty adresowe znajdujące się już w zasięgu wyłącznie hurtowym;
- 0 punktów adresowych znajdujących się już w zasięgu teoretycznym;
- 0 punktów adresowych znajdujących się w planie inwestycyjnym ze środków publicznych;
- 0 punktów adresowych znajdujących się w więcej niż jednym planie inwestycyjnym ze środków prywatnych;
- 0 punktów adresowych będących białymi plamami (bez zasięgu).

## Plany inwestycyjne realizowane ze środków publicznych

W gminie realizowane są plany inwestycyjne ze środków publicznych obejmujące 0 punktów adresowych. Realizowanych jest 0 projektów z KPO i 0 projektów z FERC. Dane pochodzą z systemu SIMBA i odnoszą się do umów o dofinansowanie zawartych do dnia 31 marca 2026.

W tabeli nr 12.3.5 przedstawiono liczbę punktów adresowych na terenie gminy, objętych planami inwestycyjnymi do zrealizowania ze środków publicznych.

**Tabela 12.3.5: Liczba punktów adresowych ze zgłoszonymi planami inwestycyjnymi realizowanymi ze środków publicznych.**

Numer projektu	Beneficjent	Liczba PA
Brak danych		

## Mapa planów inwestycyjnych

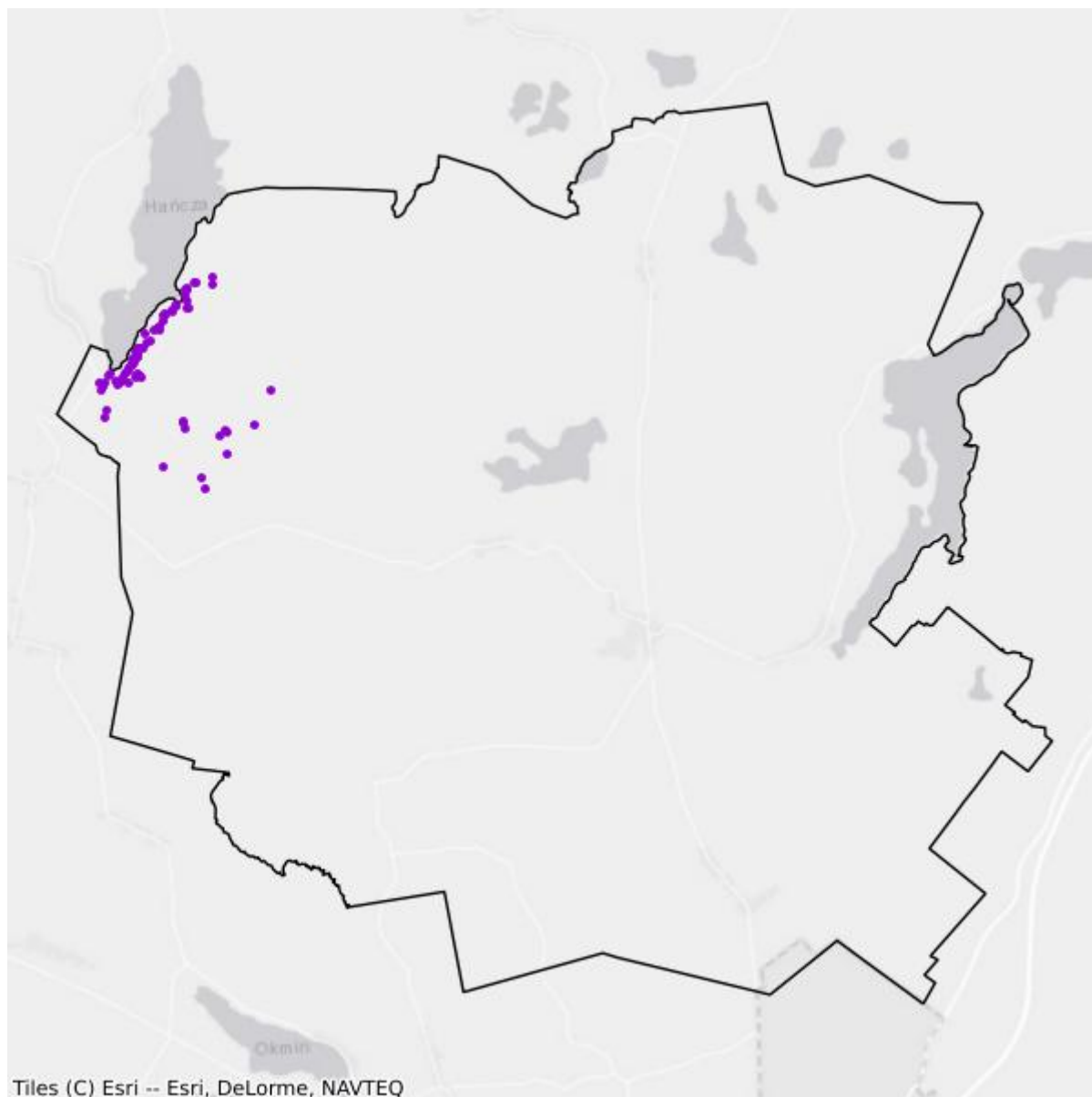

- Plany inwestycyjne realizowane ze środków prywatnych
- Plany inwestycyjne realizowane ze środków publicznych

## Mapa białych plam

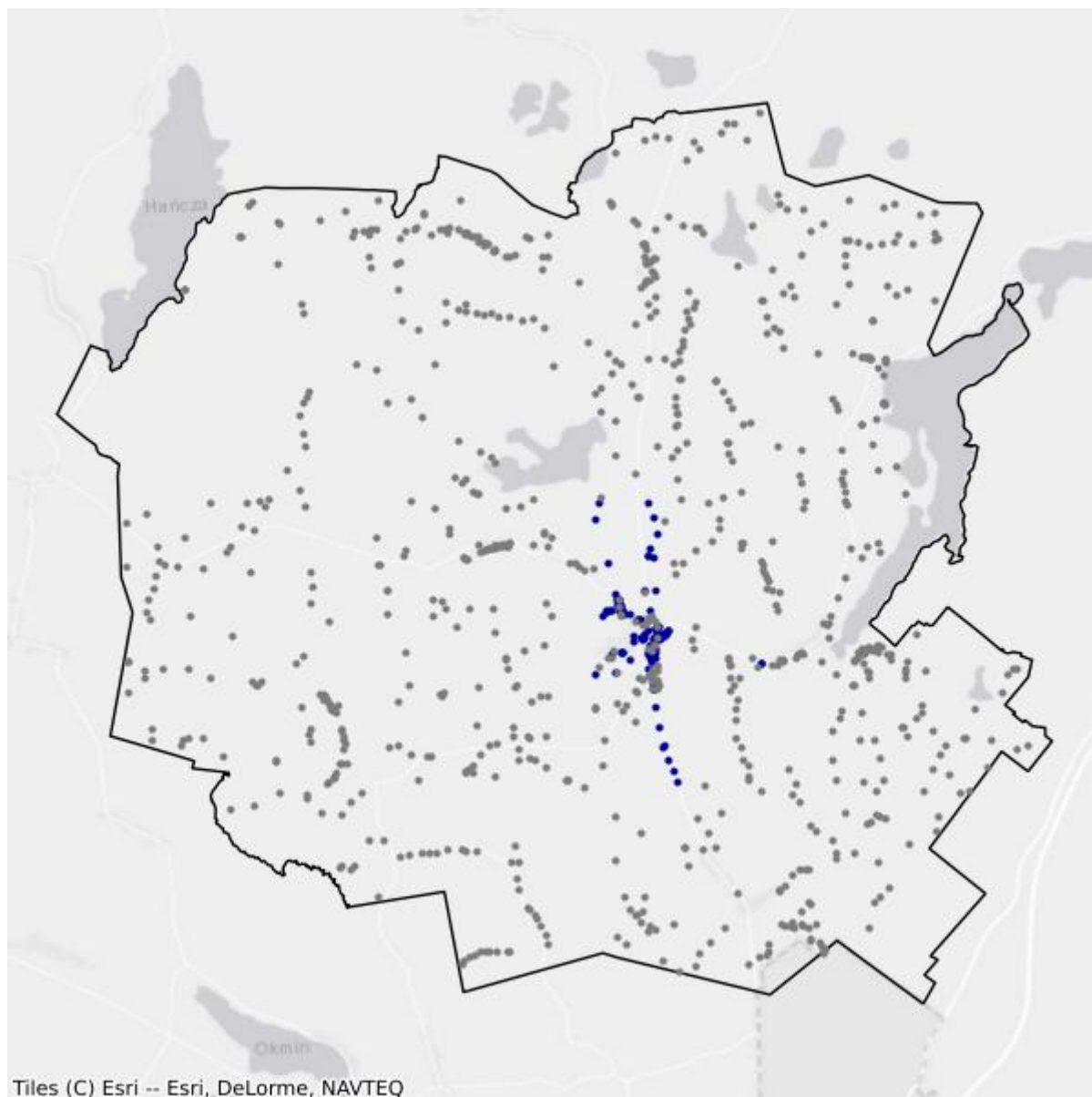

- Białe plamy
- W zasięgu poniżej 100 Mb/s

## 12.4. Gmina Przerośl

TERC: 2012042

### Statystyki ogólne

W gminie jest 947 punktów adresowych. Na koniec marca 2026 roku w zasięgu stacjonarnego dostępu do usług szerokopasmowych było 931 punktów adresowych. Na wskazanym obszarze było 29 białych plam NGA, w tym 16 pozostało bez żadnego zasięgu. Od 1 stycznia 2023 do 31 marca 2026 roku obywatele zgłosili 14 zapotrzebowań na internet i 0 weryfikacji danych w systemie internet.gov.pl.

W tabeli nr 12.4.1 przedstawiono przedsiębiorców telekomunikacyjnych działających na terenie gminy i świadczących usługi stacjonarnego dostępu do usług szerokopasmowych.

Tabela 12.4.1: Podmiot w zależności od rodzaju usług.			
Podmiot	Detal	Hurt	Hurt-Detal
"E-MOUSE" KAROL URBANOWICZ	X		
EXATEL SPÓŁKA AKCYJNA	X		
LIMITS ŁUKASZ NAUMOWICZ	X		
NAUKOWA I AKADEMICKA SIEĆ KOMPUTEROWA - PAŃSTWOWY INSTYTUT BADAWCZY	X		
"NETIA" SPÓŁKA AKCYJNA			X
ORANGE POLSKA SPÓŁKA AKCYJNA		X	X
"P4 SPÓŁKA Z OGRANICZONĄ ODPOWIEDZIALNOŚCIĄ"	X		
POLKOMTEL SPÓŁKA Z OGRANICZONĄ ODPOWIEDZIALNOŚCIĄ	X		
WOJCIECH UŁANOWICZ DOSTAWCA INTERNETOWY "WUDI"			X

W tabeli nr 12.4.2 przedstawiono liczbowy i procentowy podział na punkty adresowe w zależności od rodzaju zasięgu na terenie gminy.

Tabela 12.4.2: Podział na rodzaje usług i zasięgów.		
	Liczba adresów	Udział %
Rzeczywisty	310	32,73%
Hurtowy (wyłącznie)	617	65,15%
Teoretyczny (wyłącznie)	4	0,42%
Brak zasięgu	16	1,69%
<b>SUMA</b>	<b>947</b>	<b>100%</b>

## Zasięgi sieci

W tabeli nr 12.4.3 przedstawiono liczbowo i procentowo liczbę zasięgów oraz liczbę punktów adresowych na terenie gminy w zależności od przepustowości.

<b>Tabela 12.4.3: Liczba zasięgów i adresów w podziale na przepustowość.</b>				
<b>Przepustowość [Mb/s]</b>	<b>Liczba zasięgów</b>	<b>Udział %</b>	<b>Liczba punktów adresowych</b>	<b>Udział %</b>
2	0	0,00%	0	0,00%
10	0	0,00%	0	0,00%
20	0	0,00%	0	0,00%
30	477	20,71%	9	0,97%
40	357	15,50%	4	0,43%
50	196	8,51%	0	0,00%
60	0	0,00%	0	0,00%
70	0	0,00%	0	0,00%
80	5	0,22%	0	0,00%
90	0	0,00%	0	0,00%
100	99	4,30%	0	0,00%
200	6	0,26%	0	0,00%
300	918	39,86%	673	72,29%
400	0	0,00%	0	0,00%
500	0	0,00%	0	0,00%
600	0	0,00%	0	0,00%
700	0	0,00%	0	0,00%
800	0	0,00%	0	0,00%
900	0	0,00%	0	0,00%
1000	0	0,00%	0	0,00%
2000	0	0,00%	0	0,00%
3000	0	0,00%	0	0,00%
4000	0	0,00%	0	0,00%
5000	0	0,00%	0	0,00%
6000	0	0,00%	0	0,00%
7000	0	0,00%	0	0,00%
8000	0	0,00%	0	0,00%
9000	0	0,00%	0	0,00%
10000	245	10,64%	245	26,32%
<b>SUMA</b>	<b>2 303</b>	<b>100%</b>	<b>931</b>	<b>100%</b>

W tabeli nr 12.4.4 przedstawiono liczbę zasięgów w gminie w zależności od rodzaju medium.

**Tabela 12.4.4: Liczba zasięgów z podziałem na medium.**

Medium	Liczba zasięgów	Udział %
światłowodowe	253	10,99%
kablowe współosiowe miedziane	0	0,00%
kablowe parowe miedziane	366	15,89%
radiowe (FWA)	1 684	73,12%
<b>SUMA</b>	<b>2 303</b>	<b>100%</b>

## Plany inwestycyjne (komercyjne)

W gminie zostało zgłoszonych 359 planowanych inwestycji w punktach adresowych. Zgłoszone plany inwestycyjne przewidują objęcie w kolejnych 3 latach zasięgiem stacjonarnego dostępu do usług szerokopasmowych:

- 44 punkty adresowe znajdujące się już w zasięgu rzeczywistym;
- 315 punktów adresowych znajdujących się już w zasięgu wyłącznie hurtowym;
- 0 punktów adresowych znajdujących się już w zasięgu teoretycznym;
- 0 punktów adresowych znajdujących się w planie inwestycyjnym ze środków publicznych;
- 0 punktów adresowych znajdujących się w więcej niż jednym planie inwestycyjnym ze środków prywatnych;
- 0 punktów adresowych będących białymi plamami (bez zasięgu).

## Plany inwestycyjne realizowane ze środków publicznych

W gminie realizowane są plany inwestycyjne ze środków publicznych obejmujące 0 punktów adresowych. Realizowanych jest 0 projektów z KPO i 0 projektów z FERC. Dane pochodzą z systemu SIMBA i odnoszą się do umów o dofinansowanie zawartych do dnia 31 marca 2026.

W tabeli nr 12.4.5 przedstawiono liczbę punktów adresowych na terenie gminy, objętych planami inwestycyjnymi do zrealizowania ze środków publicznych.

**Tabela 12.4.5: Liczba punktów adresowych ze zgłoszonymi planami inwestycyjnymi realizowanymi ze środków publicznych.**

Numer projektu	Beneficjent	Liczba PA
Brak danych		

## Mapa planów inwestycyjnych

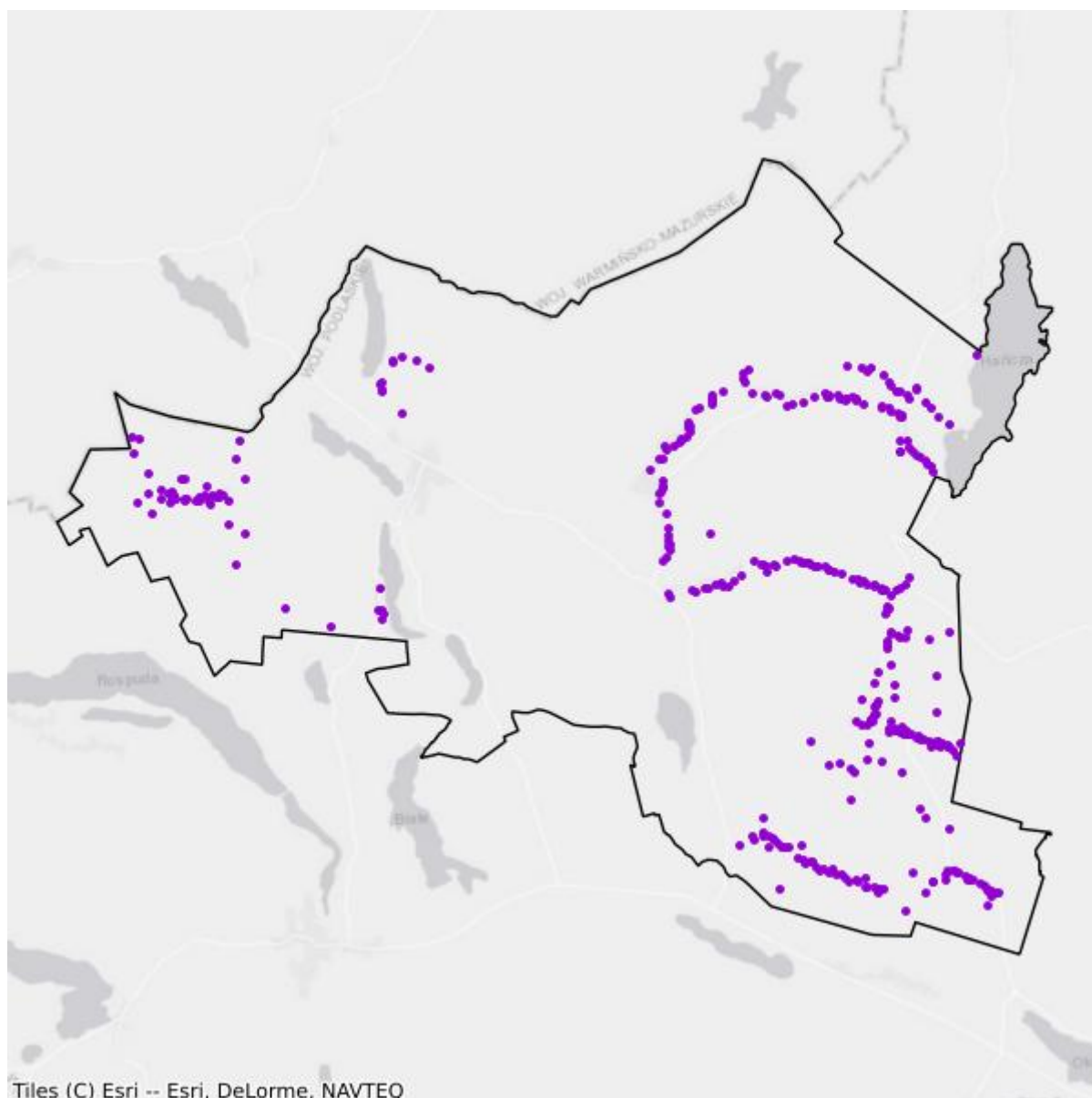

- Plany inwestycyjne realizowane ze środków prywatnych
- Plany inwestycyjne realizowane ze środków publicznych

## Mapa białych plam

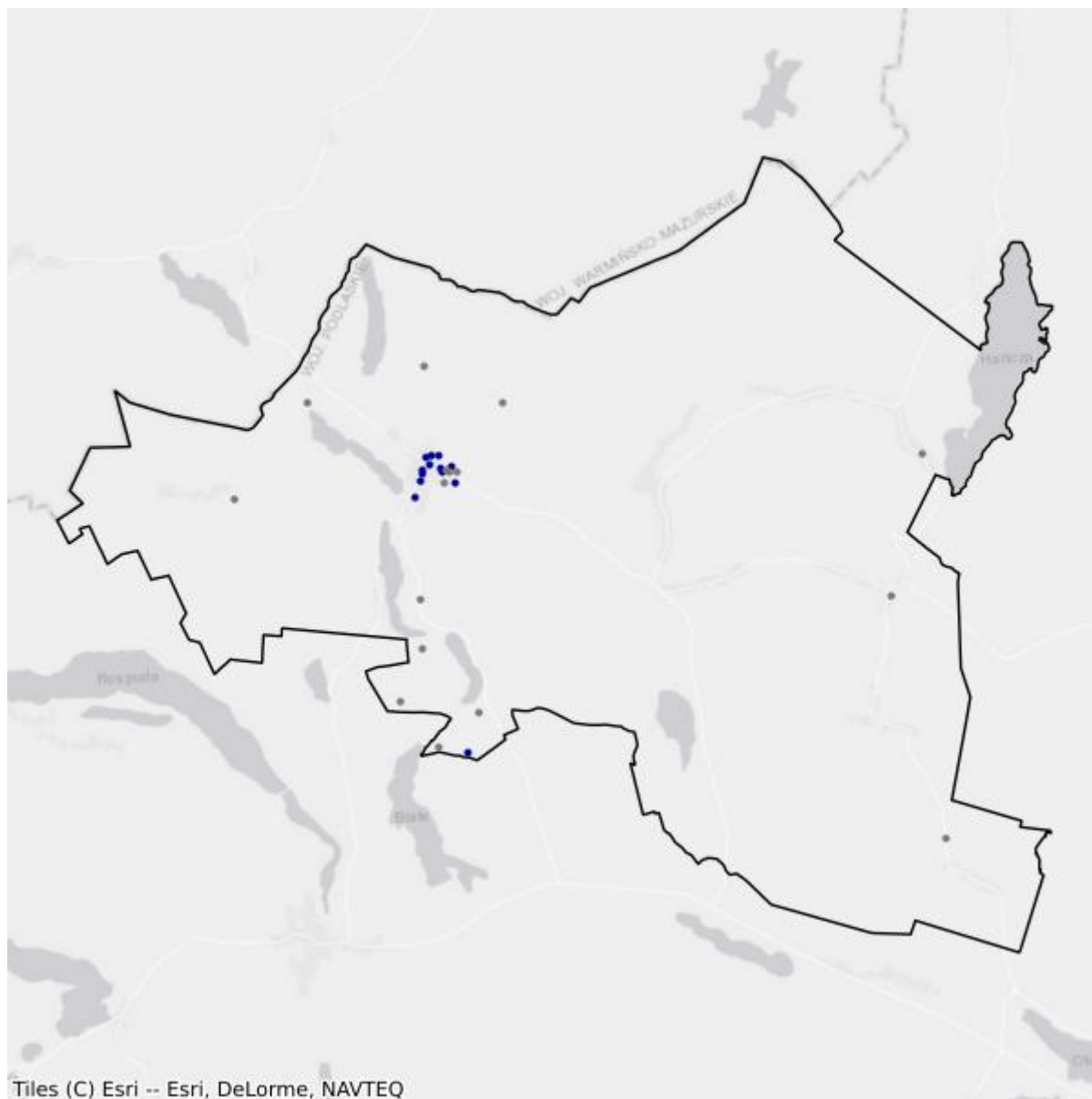

- Białe plamy
- W zasięgu poniżej 100 Mb/s

## 12.5. Gmina Raczki

TERC: 2012052

### Statystyki ogólne

W gminie są 1 732 punkty adresowe. Na koniec marca 2026 roku w zasięgu stacjonarnego dostępu do usług szerokopasmowych było 961 punktów adresowych. Na wskazanym obszarze były 952 białe plamy NGA, w tym 771 pozostało bez żadnego zasięgu. Od 1 stycznia 2023 do 31 marca 2026 roku obywatele zgłosili 20 zapotrzebowań na internet i 1 weryfikację danych w systemie internet.gov.pl.

W tabeli nr 12.5.1 przedstawiono przedsiębiorców telekomunikacyjnych działających na terenie gminy i świadczących usługi stacjonarnego dostępu do usług szerokopasmowych.

Tabela 12.5.1: Podmiot w zależności od rodzaju usług.			
Podmiot	Detal	Hurt	Hurt-Detal
"ABM" USŁUGI INSTALATORSKIE BOGDAN MUCHARSKI	X		
EXATEL SPÓŁKA AKCYJNA	X		
IDEALAN SPÓŁKA Z OGRANICZONĄ ODPOWIEDZIALNOŚCIĄ			X
INEA SPÓŁKA Z OGRANICZONĄ ODPOWIEDZIALNOŚCIĄ	X		
LANDTECH SPÓŁKA Z OGRANICZONĄ ODPOWIEDZIALNOŚCIĄ	X		
LIMITS ŁUKASZ NAUMOWICZ	X		
MATRIX CEZARY TARASZKIEWICZ	X		
NAUKOWA I AKADEMICKA SIEĆ KOMPUTEROWA - PAŃSTWOWY INSTYTUT BADAWCZY	X		
"NETIA" SPÓŁKA AKCYJNA			X
ORANGE POLSKA SPÓŁKA AKCYJNA	X	X	X
"P4 SPÓŁKA Z OGRANICZONĄ ODPOWIEDZIALNOŚCIĄ"	X		
POLKOMTEL SPÓŁKA Z OGRANICZONĄ ODPOWIEDZIALNOŚCIĄ	X		
RFC INTERNET SPÓŁKA Z OGRANICZONĄ ODPOWIEDZIALNOŚCIĄ	X		
STANET SPÓŁKA Z OGRANICZONĄ ODPOWIEDZIALNOŚCIĄ	X		
ŚWIATŁOWÓD INWESTYCJE SPÓŁKA Z OGRANICZONĄ ODPOWIEDZIALNOŚCIĄ		X	
T-MOBILE POLSKA SPÓŁKA AKCYJNA	X		
TOWERLINK POLAND SPÓŁKA Z OGRANICZONĄ ODPOWIEDZIALNOŚCIĄ		X	
VECTRA SPÓŁKA AKCYJNA	X		

W tabeli nr 12.5.2 przedstawiono liczbowy i procentowy podział na punkty adresowe w zależności od rodzaju zasięgu na terenie gminy.

<b>Tabela 12.5.2: Podział na rodzaje usług i zasięgów.</b>		
	<b>Liczba adresów</b>	<b>Udział %</b>
Rzeczywisty	854	49,31%
Hurtowy (wyłącznie)	60	3,46%
Teoretyczny (wyłącznie)	47	2,71%
Brak zasięgu	771	44,52%
<b>SUMA</b>	<b>1 732</b>	<b>100%</b>

## Zasięgi sieci

W tabeli nr 12.5.3 przedstawiono liczbowo i procentowo liczbę zasięgów oraz liczbę punktów adresowych na terenie gminy w zależności od przepustowości.

<b>Tabela 12.5.3: Liczba zasięgów i adresów w podziale na przepustowość.</b>				
<b>Przepustowość [Mb/s]</b>	<b>Liczba zasięgów</b>	<b>Udział %</b>	<b>Liczba punktów adresowych</b>	<b>Udział %</b>
2	0	0,00%	0	0,00%
10	0	0,00%	0	0,00%
20	0	0,00%	0	0,00%
30	642	11,42%	28	2,91%
40	142	2,53%	28	2,91%
50	882	15,69%	97	10,09%
60	341	6,06%	19	1,98%
70	81	1,44%	6	0,62%
80	6	0,11%	3	0,31%
90	0	0,00%	0	0,00%
100	3	0,05%	0	0,00%
200	0	0,00%	0	0,00%
300	0	0,00%	0	0,00%
400	0	0,00%	0	0,00%
500	6	0,11%	6	0,62%
600	0	0,00%	0	0,00%
700	0	0,00%	0	0,00%
800	0	0,00%	0	0,00%
900	350	6,22%	0	0,00%
1000	2 438	43,36%	404	42,04%
2000	730	12,98%	368	38,29%
3000	0	0,00%	0	0,00%
4000	0	0,00%	0	0,00%

Przepustowość [Mb/s]	Liczba zasięgów	Udział %	Liczba punktów adresowych	Udział %
5000	2	0,04%	2	0,21%
6000	0	0,00%	0	0,00%
7000	0	0,00%	0	0,00%
8000	0	0,00%	0	0,00%
9000	0	0,00%	0	0,00%
10000	0	0,00%	0	0,00%
<b>SUMA</b>	<b>5 623</b>	<b>100%</b>	<b>961</b>	<b>100%</b>

W tabeli nr 12.5.4 przedstawiono liczbę zasięgów w gminie w zależności od rodzaju medium.

<b>Tabela 12.5.4: Liczba zasięgów z podziałem na medium.</b>		
Medium	Liczba zasięgów	Udział %
światłowodowe	3 529	62,76%
kablowe współosiowe miedziane	0	0,00%
kablowe parowe miedziane	1 409	25,06%
radiowe (FWA)	685	12,18%
<b>SUMA</b>	<b>5 623</b>	<b>100%</b>

## Plany inwestycyjne (komercyjne)

W gminie zostały zgłoszone 104 planowane inwestycje w punktach adresowych. Zgłoszone plany inwestycyjne przewidują objęcie w kolejnych 3 latach zasięgiem stacjonarnego dostępu do usług szerokopasmowych:

- 98 punktów adresowych znajdujących się już w zasięgu rzeczywistym;
- 1 punkt adresowy znajdujący się już w zasięgu wyłącznie hurtowym;
- 3 punkty adresowe znajdujące się już w zasięgu teoretycznym;
- 0 punktów adresowych znajdujących się w planie inwestycyjnym ze środków publicznych;
- 0 punktów adresowych znajdujących się w więcej niż jednym planie inwestycyjnym ze środków prywatnych;
- 2 punkty adresowe będące białymi plamami (bez zasięgu).

## Plany inwestycyjne realizowane ze środków publicznych

W gminie realizowane są plany inwestycyjne ze środków publicznych obejmujące 0 punktów adresowych. Realizowanych jest 0 projektów z KPO i 0 projektów z FERC. Dane pochodzą z systemu SIMBA i odnoszą się do umów o dofinansowanie zawartych do dnia 31 marca 2026.

W tabeli nr 12.5.5 przedstawiono liczbę punktów adresowych na terenie gminy, objętych planami inwestycyjnymi do zrealizowania ze środków publicznych.

**Tabela 12.5.5: Liczba punktów adresowych ze zgłoszonymi planami inwestycyjnymi realizowanymi ze środków publicznych.**

Numer projektu	Beneficjent	Liczba PA
Brak danych		

## Mapa planów inwestycyjnych

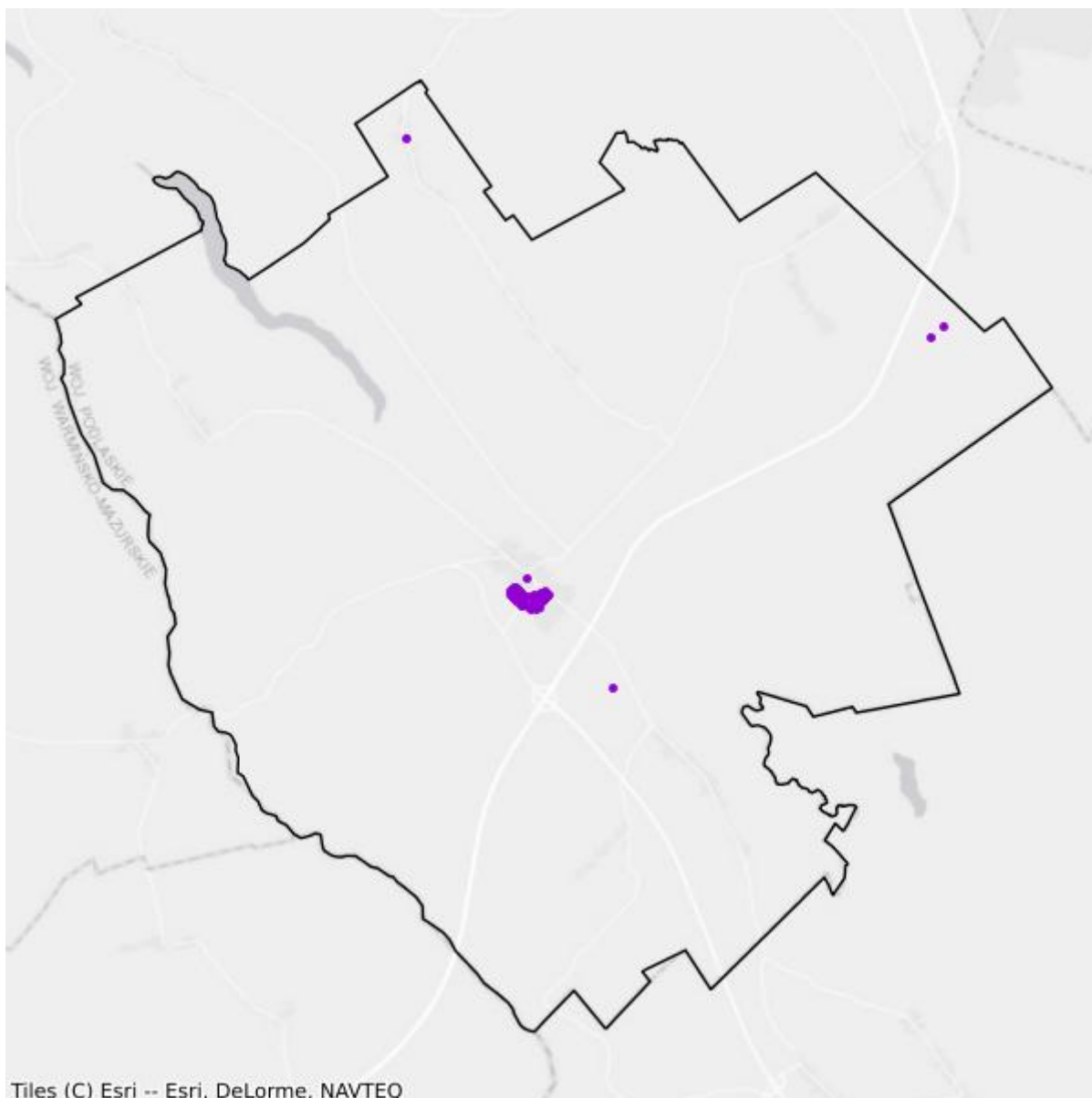

- Plany inwestycyjne realizowane ze środków prywatnych
- Plany inwestycyjne realizowane ze środków publicznych

## Mapa białych plam

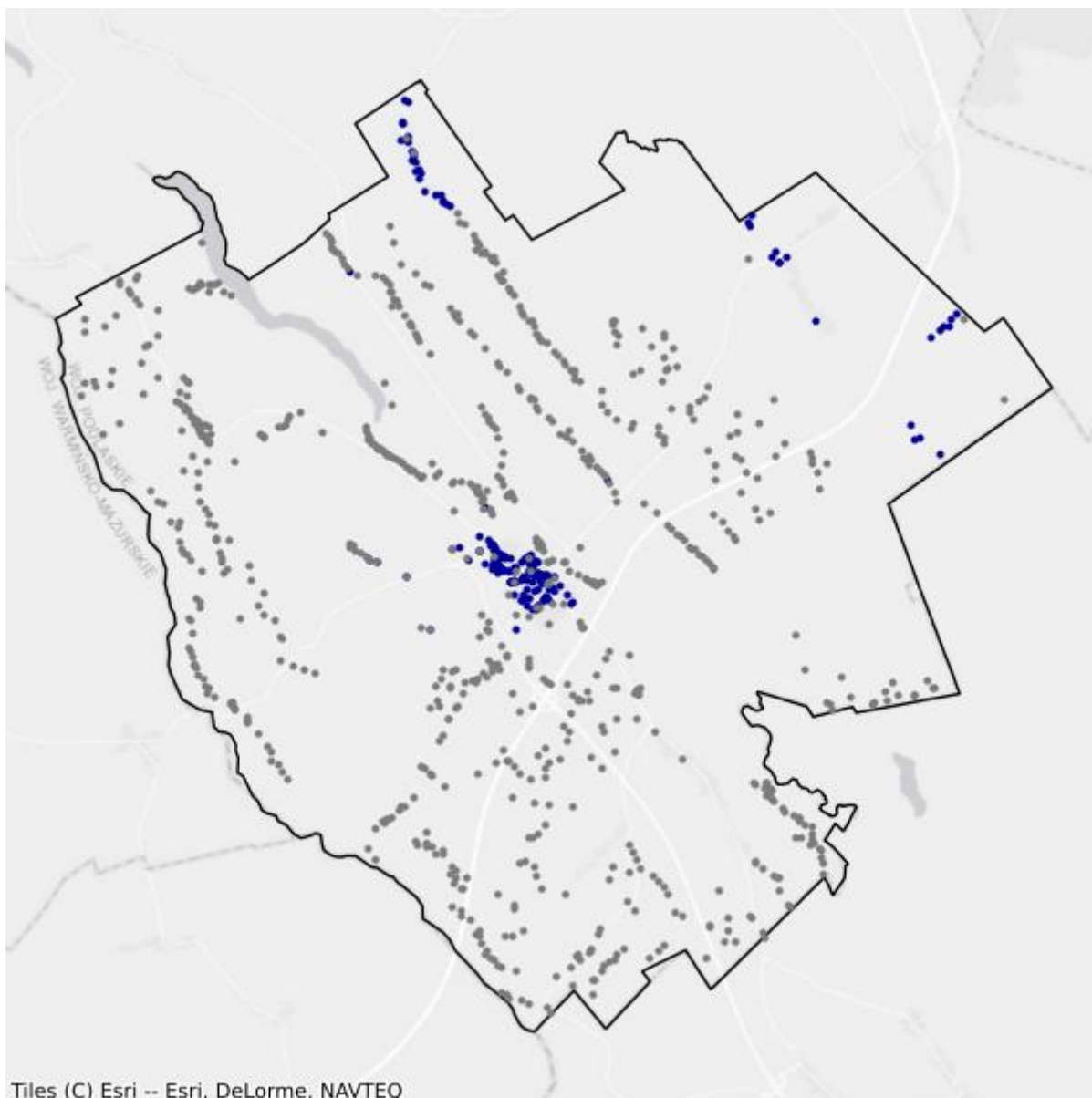

- Białe plamy
- W zasięgu poniżej 100 Mb/s

## 12.6. Gmina Rutka-Tartak

TERC: 2012062

### Statystyki ogólne

W gminie jest 797 punktów adresowych. Na koniec marca 2026 roku w zasięgu stacjonarnego dostępu do usług szerokopasmowych były 142 punkty adresowe. Na wskazanym obszarze było 796 białych plam NGA, w tym 655 pozostało bez żadnego zasięgu. Od 1 stycznia 2023 do 31 marca 2026 roku obywatele zgłosili 7 zapotrzebowań na internet i 0 weryfikacji danych w systemie internet.gov.pl.

W tabeli nr 12.6.1 przedstawiono przedsiębiorców telekomunikacyjnych działających na terenie gminy i świadczących usługi stacjonarnego dostępu do usług szerokopasmowych.

Tabela 12.6.1: Podmiot w zależności od rodzaju usług.			
Podmiot	Detal	Hurt	Hurt-Detal
EXATEL SPÓŁKA AKCYJNA	X		
IDEALAN SPÓŁKA Z OGRANICZONĄ ODPOWIEDZIALNOŚCIĄ			X
NAUKOWA I AKADEMICKA SIEĆ KOMPUTEROWA - PAŃSTWOWY INSTYTUT BADAWCZY	X		
"NETIA" SPÓŁKA AKCYJNA			X
ORANGE POLSKA SPÓŁKA AKCYJNA		X	
"P4 SPÓŁKA Z OGRANICZONĄ ODPOWIEDZIALNOŚCIĄ"	X		
POLKOMTEL SPÓŁKA Z OGRANICZONĄ ODPOWIEDZIALNOŚCIĄ	X		

W tabeli nr 12.6.2 przedstawiono liczbowy i procentowy podział na punkty adresowe w zależności od rodzaju zasięgu na terenie gminy.

Tabela 12.6.2: Podział na rodzaje usług i zasięgów.		
	Liczba adresów	Udział %
Rzeczywisty	136	17,06%
Hurtowy (wyłącznie)	6	0,75%
Teoretyczny (wyłącznie)	0	0,00%
Brak zasięgu	655	82,18%
<b>SUMA</b>	<b>797</b>	<b>100%</b>

## Zasięgi sieci

W tabeli nr 12.6.3 przedstawiono liczbowo i procentowo liczbę zasięgów oraz liczbę punktów adresowych na terenie gminy w zależności od przepustowości.

<b>Tabela 12.6.3: Liczba zasięgów i adresów w podziale na przepustowość.</b>				
<b>Przepustowość [Mb/s]</b>	<b>Liczba zasięgów</b>	<b>Udział %</b>	<b>Liczba punktów adresowych</b>	<b>Udział %</b>
2	0	0,00%	0	0,00%
10	0	0,00%	0	0,00%
20	0	0,00%	0	0,00%
30	9	5,59%	3	2,11%
40	15	9,32%	5	3,52%
50	135	83,85%	133	93,66%
60	0	0,00%	0	0,00%
70	0	0,00%	0	0,00%
80	0	0,00%	0	0,00%
90	0	0,00%	0	0,00%
100	1	0,62%	0	0,00%
200	0	0,00%	0	0,00%
300	0	0,00%	0	0,00%
400	0	0,00%	0	0,00%
500	0	0,00%	0	0,00%
600	0	0,00%	0	0,00%
700	0	0,00%	0	0,00%
800	0	0,00%	0	0,00%
900	0	0,00%	0	0,00%
1000	1	0,62%	1	0,70%
2000	0	0,00%	0	0,00%
3000	0	0,00%	0	0,00%
4000	0	0,00%	0	0,00%
5000	0	0,00%	0	0,00%
6000	0	0,00%	0	0,00%
7000	0	0,00%	0	0,00%
8000	0	0,00%	0	0,00%
9000	0	0,00%	0	0,00%
10000	0	0,00%	0	0,00%
<b>SUMA</b>	<b>161</b>	<b>100%</b>	<b>142</b>	<b>100%</b>

W tabeli nr 12.6.4 przedstawiono liczbę zasięgów w gminie w zależności od rodzaju medium.

**Tabela 12.6.4: Liczba zasięgów z podziałem na medium.**

Medium	Liczba zasięgów	Udział %
światłowodowe	2	1,24%
kablowe współosiowe miedziane	0	0,00%
kablowe parowe miedziane	25	15,53%
radiowe (FWA)	134	83,23%
<b>SUMA</b>	<b>161</b>	<b>100%</b>

## Plany inwestycyjne (komercyjne)

W gminie zostało zgłoszonych 18 planowanych inwestycji w punktach adresowych. Zgłoszone plany inwestycyjne przewidują objęcie w kolejnych 3 latach zasięgiem stacjonarnego dostępu do usług szerokopasmowych:

- 0 punktów adresowych znajdujących się już w zasięgu rzeczywistym;
- 0 punktów adresowych znajdujących się już w zasięgu wyłącznie hurtowym;
- 0 punktów adresowych znajdujących się już w zasięgu teoretycznym;
- 0 punktów adresowych znajdujących się w planie inwestycyjnym ze środków publicznych;
- 0 punktów adresowych znajdujących się w więcej niż jednym planie inwestycyjnym ze środków prywatnych;
- 18 punktów adresowych będących białymi plamami (bez zasięgu).

## Plany inwestycyjne realizowane ze środków publicznych

W gminie realizowane są plany inwestycyjne ze środków publicznych obejmujące 0 punktów adresowych. Realizowanych jest 0 projektów z KPO i 0 projektów z FERC. Dane pochodzą z systemu SIMBA i odnoszą się do umów o dofinansowanie zawartych do dnia 31 marca 2026.

W tabeli nr 12.6.5 przedstawiono liczbę punktów adresowych na terenie gminy, objętych planami inwestycyjnymi do zrealizowania ze środków publicznych.

**Tabela 12.6.5: Liczba punktów adresowych ze zgłoszonymi planami inwestycyjnymi realizowanymi ze środków publicznych.**

Numer projektu	Beneficjent	Liczba PA
Brak danych		

## Mapa planów inwestycyjnych

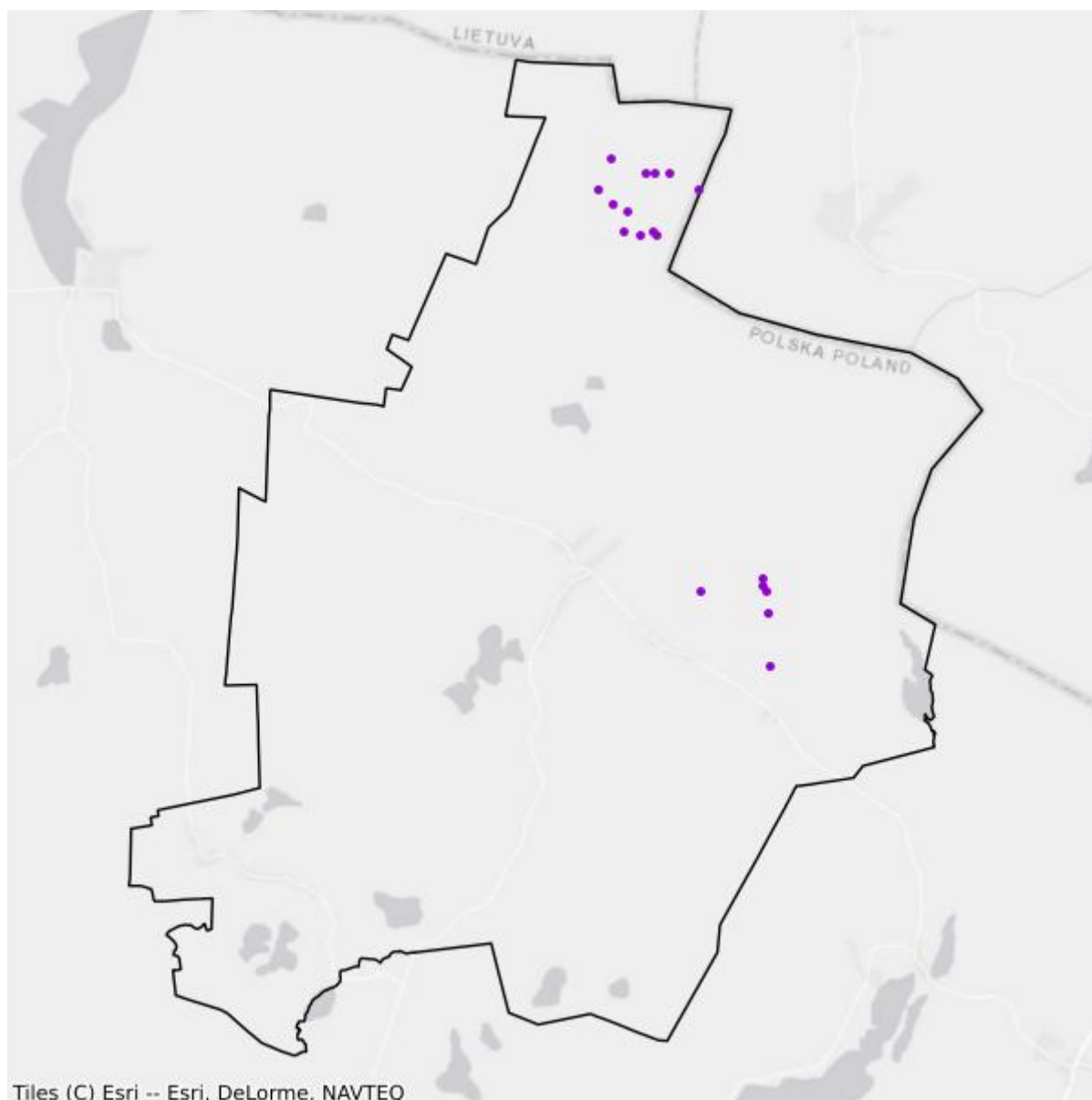

- Plany inwestycyjne realizowane ze środków prywatnych
- Plany inwestycyjne realizowane ze środków publicznych

## Mapa białych plam

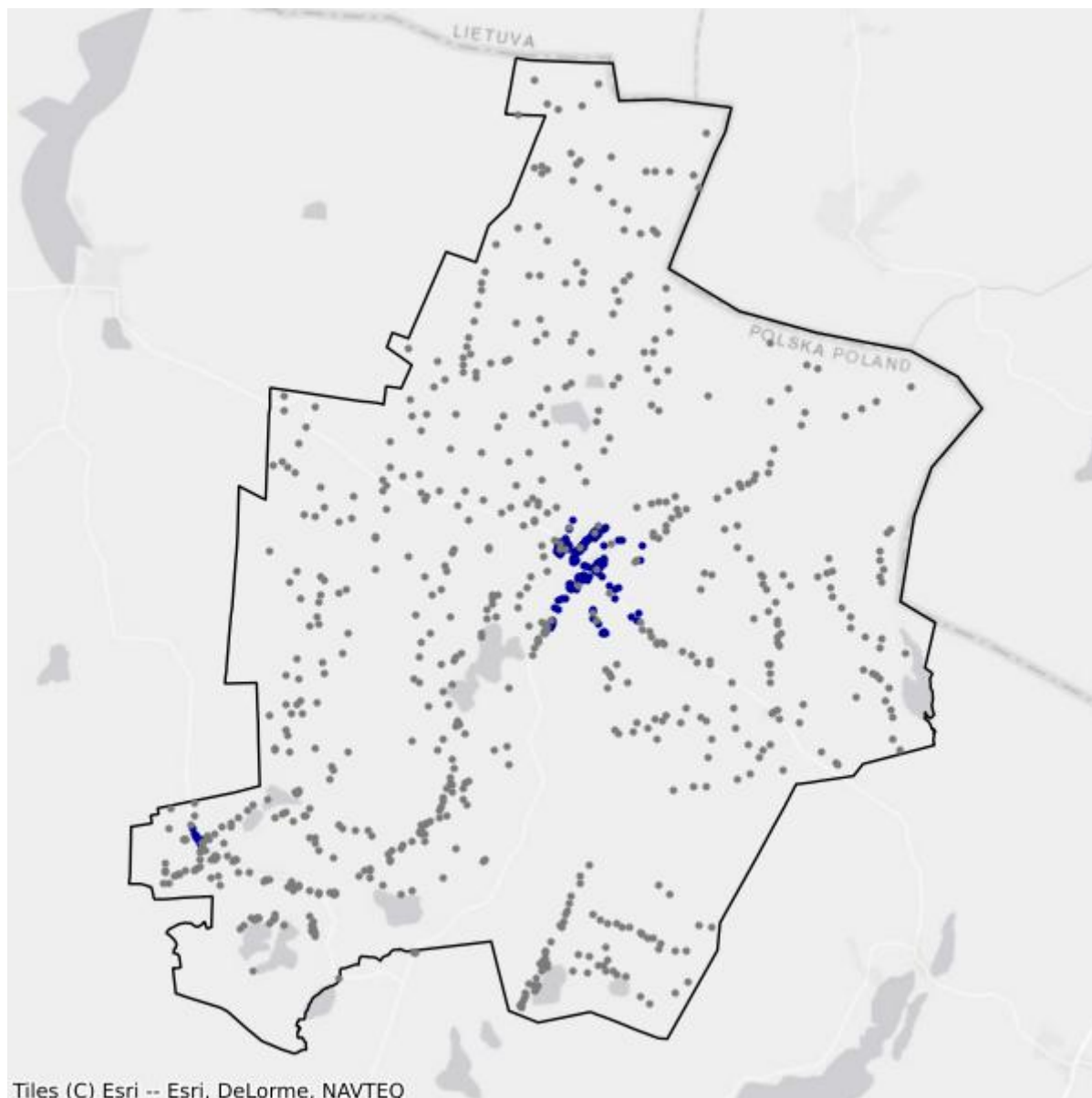

- Białe plamy
- W zasięgu poniżej 100 Mb/s

## 12.7. Gmina Suwałki

TERC: 2012072

### Statystyki ogólne

W gminie jest 3 921 punktów adresowych. Na koniec marca 2026 roku w zasięgu stacjonarnego dostępu do usług szerokopasmowych było 2 213 punktów adresowych. Na wskazanym obszarze było 2 530 białych plam NGA, w tym 1 708 pozostało bez żadnego zasięgu. Od 1 stycznia 2023 do 31 marca 2026 roku obywatele zgłosili 80 zapotrzebowań na internet i 0 weryfikacji danych w systemie internet.gov.pl.

W tabeli nr 12.7.1 przedstawiono przedsiębiorców telekomunikacyjnych działających na terenie gminy i świadczących usługi stacjonarnego dostępu do usług szerokopasmowych.

Tabela 12.7.1: Podmiot w zależności od rodzaju usług.			
Podmiot	Detal	Hurt	Hurt-Detal
"E-MOUSE" KAROL URBANOWICZ	X		
IDEALAN SPÓŁKA Z OGRANICZONĄ ODPOWIEDZIALNOŚCIĄ			X
"M2M" USŁUGI TELEINFORMATYCZNE MACIEJ MACKIEWICZ	X		
MATRIX CEZARY TARASZKIEWICZ	X		
MIROSŁAW RADZIEWICZ "POLSYSTEM 2004"	X		
NAUKOWA I AKADEMICKA SIEĆ KOMPUTEROWA - PAŃSTWOWY INSTYTUT BADAWCZY	X		
"NETIA" SPÓŁKA AKCYJNA			X
ORANGE POLSKA SPÓŁKA AKCYJNA		X	X
POLKOMTEL SPÓŁKA Z OGRANICZONĄ ODPOWIEDZIALNOŚCIĄ	X		
RAFAŁ SŁAWIŃSKI SEJNET	X		
TOWERLINK POLAND SPÓŁKA Z OGRANICZONĄ ODPOWIEDZIALNOŚCIĄ		X	

W tabeli nr 12.7.2 przedstawiono liczbowy i procentowy podział na punkty adresowe w zależności od rodzaju zasięgu na terenie gminy.

Tabela 12.7.2: Podział na rodzaje usług i zasięgów.		
	Liczba adresów	Udział %
Rzeczywisty	1 458	37,18%
Hurtowy (wyłącznie)	280	7,14%
Teoretyczny (wyłącznie)	475	12,11%

	<b>Liczba adresów</b>	<b>Udział %</b>
Brak zasięgu	1 708	43,56%
<b>SUMA</b>	<b>3 921</b>	<b>100%</b>

## Zasięgi sieci

W tabeli nr 12.7.3 przedstawiono liczbowo i procentowo liczbę zasięgów oraz liczbę punktów adresowych na terenie gminy w zależności od przepustowości.

<b>Tabela 12.7.3: Liczba zasięgów i adresów w podziale na przepustowość.</b>				
<b>Przepustowość [Mb/s]</b>	<b>Liczba zasięgów</b>	<b>Udział %</b>	<b>Liczba punktów adresowych</b>	<b>Udział %</b>
2	10	0,20%	0	0,00%
10	0	0,00%	0	0,00%
20	0	0,00%	0	0,00%
30	595	11,99%	152	6,87%
40	94	1,89%	25	1,13%
50	2 686	54,14%	574	25,94%
60	128	2,58%	43	1,94%
70	26	0,52%	9	0,41%
80	20	0,40%	19	0,86%
90	0	0,00%	0	0,00%
100	7	0,14%	3	0,14%
200	0	0,00%	0	0,00%
300	0	0,00%	0	0,00%
400	0	0,00%	0	0,00%
500	0	0,00%	0	0,00%
600	0	0,00%	0	0,00%
700	0	0,00%	0	0,00%
800	0	0,00%	0	0,00%
900	63	1,27%	61	2,76%
1000	1 332	26,85%	1 327	59,96%
2000	0	0,00%	0	0,00%
3000	0	0,00%	0	0,00%
4000	0	0,00%	0	0,00%
5000	0	0,00%	0	0,00%
6000	0	0,00%	0	0,00%
7000	0	0,00%	0	0,00%
8000	0	0,00%	0	0,00%
9000	0	0,00%	0	0,00%

Przepustowość [Mb/s]	Liczba zasięgów	Udział %	Liczba punktów adresowych	Udział %
10000	0	0,00%	0	0,00%
<b>SUMA</b>	<b>4 961</b>	<b>100%</b>	<b>2 213</b>	<b>100%</b>

W tabeli nr 12.7.4 przedstawiono liczbę zasięgów w gminie w zależności od rodzaju medium.

<b>Tabela 12.7.4: Liczba zasięgów z podziałem na medium.</b>		
Medium	Liczba zasięgów	Udział %
światłowodowe	1 399	28,20%
kablowe współosiowe miedziane	0	0,00%
kablowe parowe miedziane	797	16,07%
radiowe (FWA)	2 765	55,73%
<b>SUMA</b>	<b>4 961</b>	<b>100%</b>

## Plany inwestycyjne (komercyjne)

W gminie zostało zgłoszonych 0 planowanych inwestycji w punktach adresowych. Zgłoszone plany inwestycyjne przewidują objęcie w kolejnych 3 latach zasięgiem stacjonarnego dostępu do usług szerokopasmowych:

- 0 punktów adresowych znajdujących się już w zasięgu rzeczywistym;
- 0 punktów adresowych znajdujących się już w zasięgu wyłącznie hurtowym;
- 0 punktów adresowych znajdujących się już w zasięgu teoretycznym;
- 0 punktów adresowych znajdujących się w planie inwestycyjnym ze środków publicznych;
- 0 punktów adresowych znajdujących się w więcej niż jednym planie inwestycyjnym ze środków prywatnych;
- 0 punktów adresowych będących białymi plamami (bez zasięgu).

## Plany inwestycyjne realizowane ze środków publicznych

W gminie realizowane są plany inwestycyjne ze środków publicznych obejmujące 1 401 punktów adresowych. Realizowane są 2 projekty z KPO i 0 projektów z FERC. Dane pochodzą z systemu SIMBA i odnoszą się do umów o dofinansowanie zawartych do dnia 31 marca 2026.

W tabeli nr 12.7.5 przedstawiono liczbę punktów adresowych na terenie gminy, objętych planami inwestycyjnymi do zrealizowania ze środków publicznych.

<b>Tabela 12.7.5: Liczba punktów adresowych ze zgłoszonymi planami inwestycyjnymi realizowanymi ze środków publicznych.</b>		
Numer projektu	Beneficjent	Liczba PA
KPOD.05.02-IW. 06-0118/25	ORANGE POLSKA SPÓŁKA AKCYJNA	302
		1 099

Numer projektu	Beneficjent	Liczba PA
KPOD.05.02-IW. 06-0196/25	IDEALAN SPÓŁKA Z OGRANICZONĄ ODPOWIEDZIALNOŚCIĄ	
<b>SUMA</b>		<b>1 401</b>

## Mapa planów inwestycyjnych

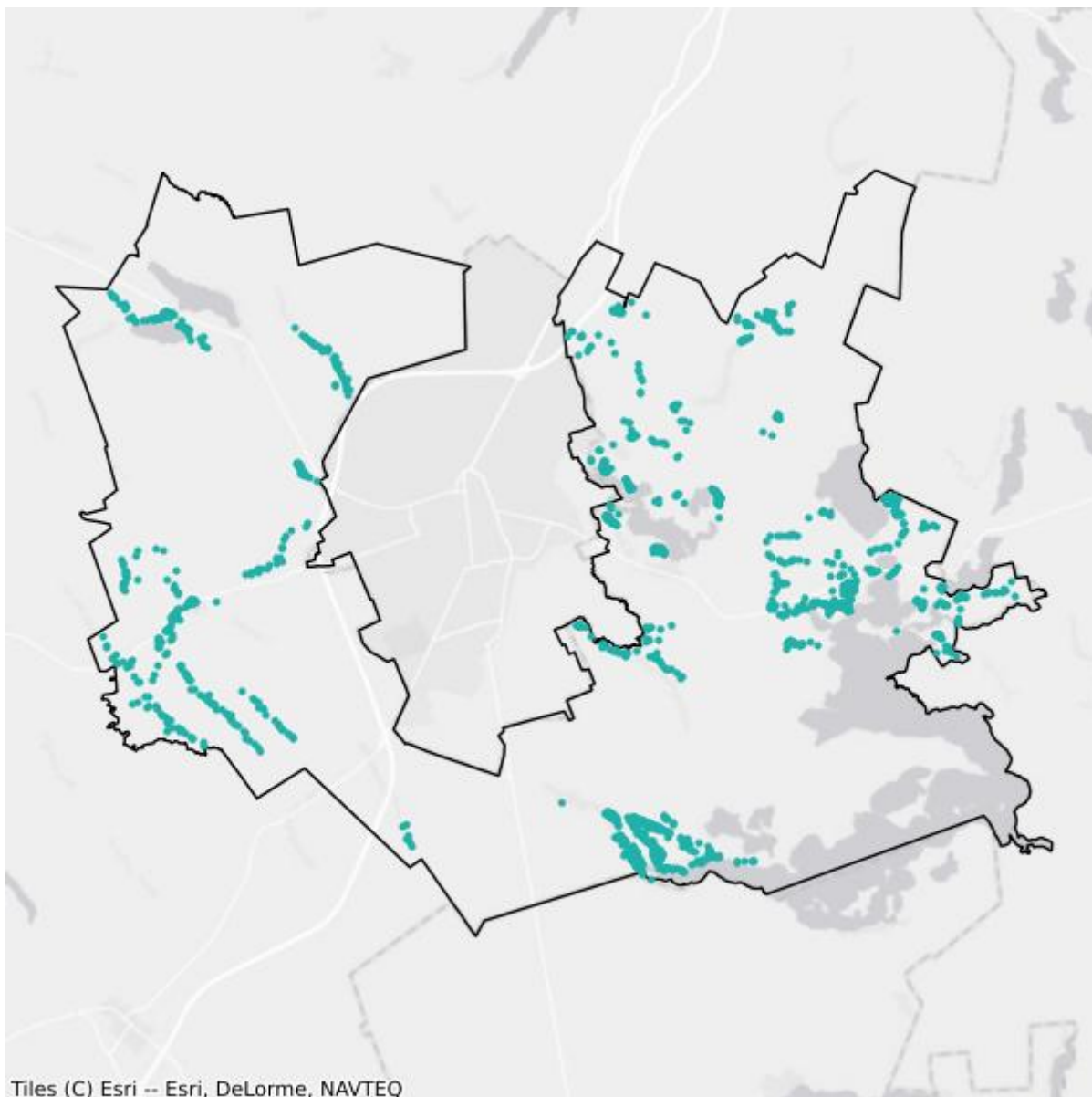

- Plany inwestycyjne realizowane ze środków prywatnych
- Plany inwestycyjne realizowane ze środków publicznych

## Mapa białych plam

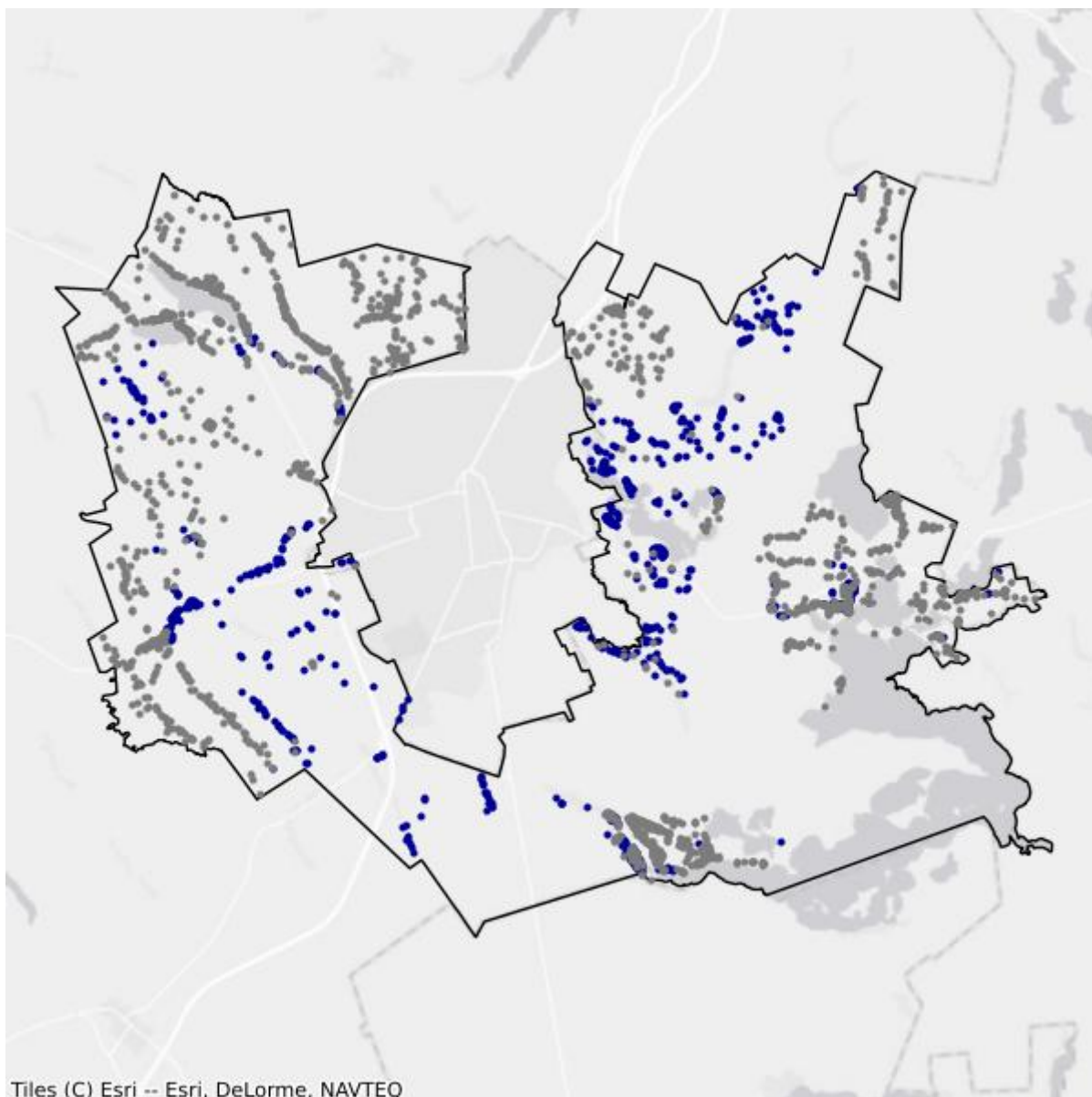

- Białe plamy
- W zasięgu poniżej 100 Mb/s

## 12.8. Gmina Szypliszki

TERC: 2012082

### Statystyki ogólne

W gminie jest 1 529 punktów adresowych. Na koniec marca 2026 roku w zasięgu stacjonarnego dostępu do usług szerokopasmowych były 224 punkty adresowe. Na wskazanym obszarze było 1 441 białych plam NGA, w tym 1 305 pozostało bez żadnego zasięgu. Od 1 stycznia 2023 do 31 marca 2026 roku obywatele zgłosili 12 zapotrzebowań na internet i 0 weryfikacji danych w systemie internet.gov.pl.

W tabeli nr 12.8.1 przedstawiono przedsiębiorców telekomunikacyjnych działających na terenie gminy i świadczących usługi stacjonarnego dostępu do usług szerokopasmowych.

Tabela 12.8.1: Podmiot w zależności od rodzaju usług.			
Podmiot	Detal	Hurt	Hurt-Detal
EXATEL SPÓŁKA AKCYJNA	X		
IDEALAN SPÓŁKA Z OGRANICZONĄ ODPOWIEDZIALNOŚCIĄ			X
MIROŚLAW RADZIEWICZ "POLSYSTEM 2004"	X		
NAUKOWA I AKADEMICKA SIEĆ KOMPUTEROWA - PAŃSTWOWY INSTYTUT BADAWCZY	X		
"NETIA" SPÓŁKA AKCYJNA			X
ORANGE POLSKA SPÓŁKA AKCYJNA		X	X
"P4 SPÓŁKA Z OGRANICZONĄ ODPOWIEDZIALNOŚCIĄ"	X		
POLKOMTEL SPÓŁKA Z OGRANICZONĄ ODPOWIEDZIALNOŚCIĄ	X		

W tabeli nr 12.8.2 przedstawiono liczbowy i procentowy podział na punkty adresowe w zależności od rodzaju zasięgu na terenie gminy.

Tabela 12.8.2: Podział na rodzaje usług i zasięgów.		
	Liczba adresów	Udział %
Rzeczywisty	183	11,97%
Hurtowy (wyłącznie)	41	2,68%
Teoretyczny (wyłącznie)	0	0,00%
Brak zasięgu	1 305	85,35%
<b>SUMA</b>	<b>1 529</b>	<b>100%</b>

## Zasięgi sieci

W tabeli nr 12.8.3 przedstawiono liczbowo i procentowo liczbę zasięgów oraz liczbę punktów adresowych na terenie gminy w zależności od przepustowości.

<b>Tabela 12.8.3: Liczba zasięgów i adresów w podziale na przepustowość.</b>				
<b>Przepustowość [Mb/s]</b>	<b>Liczba zasięgów</b>	<b>Udział %</b>	<b>Liczba punktów adresowych</b>	<b>Udział %</b>
2	0	0,00%	0	0,00%
10	0	0,00%	0	0,00%
20	0	0,00%	0	0,00%
30	29	7,71%	8	3,57%
40	39	10,37%	6	2,68%
50	134	35,64%	88	39,29%
60	42	11,17%	13	5,80%
70	31	8,24%	12	5,36%
80	10	2,66%	9	4,02%
90	0	0,00%	0	0,00%
100	2	0,53%	1	0,45%
200	0	0,00%	0	0,00%
300	0	0,00%	0	0,00%
400	0	0,00%	0	0,00%
500	0	0,00%	0	0,00%
600	0	0,00%	0	0,00%
700	0	0,00%	0	0,00%
800	0	0,00%	0	0,00%
900	0	0,00%	0	0,00%
1000	87	23,14%	86	38,39%
2000	0	0,00%	0	0,00%
3000	0	0,00%	0	0,00%
4000	0	0,00%	0	0,00%
5000	0	0,00%	0	0,00%
6000	1	0,27%	0	0,00%
7000	0	0,00%	0	0,00%
8000	0	0,00%	0	0,00%
9000	0	0,00%	0	0,00%
10000	1	0,27%	1	0,45%
<b>SUMA</b>	<b>376</b>	<b>100%</b>	<b>224</b>	<b>100%</b>

W tabeli nr 12.8.4 przedstawiono liczbę zasięgów w gminie w zależności od rodzaju medium.

**Tabela 12.8.4: Liczba zasięgów z podziałem na medium.**

Medium	Liczba zasięgów	Udział %
światłowodowe	91	24,20%
kablowe współosiowe miedziane	0	0,00%
kablowe parowe miedziane	182	48,40%
radiowe (FWA)	103	27,39%
<b>SUMA</b>	<b>376</b>	<b>100%</b>

## Plany inwestycyjne (komercyjne)

W gminie zostały zgłoszone 203 planowane inwestycje w punktach adresowych. Zgłoszone plany inwestycyjne przewidują objęcie w kolejnych 3 latach zasięgiem stacjonarnego dostępu do usług szerokopasmowych:

- 42 punkty adresowe znajdujące się już w zasięgu rzeczywistym;
- 3 punkty adresowe znajdujące się już w zasięgu wyłącznie hurtowym;
- 0 punktów adresowych znajdujących się już w zasięgu teoretycznym;
- 0 punktów adresowych znajdujących się w planie inwestycyjnym ze środków publicznych;
- 0 punktów adresowych znajdujących się w więcej niż jednym planie inwestycyjnym ze środków prywatnych;
- 158 punktów adresowych będących białymi plamami (bez zasięgu).

## Plany inwestycyjne realizowane ze środków publicznych

W gminie realizowane są plany inwestycyjne ze środków publicznych obejmujące 0 punktów adresowych. Realizowanych jest 0 projektów z KPO i 0 projektów z FERC. Dane pochodzą z systemu SIMBA i odnoszą się do umów o dofinansowanie zawartych do dnia 31 marca 2026.

W tabeli nr 12.8.5 przedstawiono liczbę punktów adresowych na terenie gminy, objętych planami inwestycyjnymi do zrealizowania ze środków publicznych.

**Tabela 12.8.5: Liczba punktów adresowych ze zgłoszonymi planami inwestycyjnymi realizowanymi ze środków publicznych.**

Numer projektu	Beneficjent	Liczba PA
Brak danych		

## Mapa planów inwestycyjnych

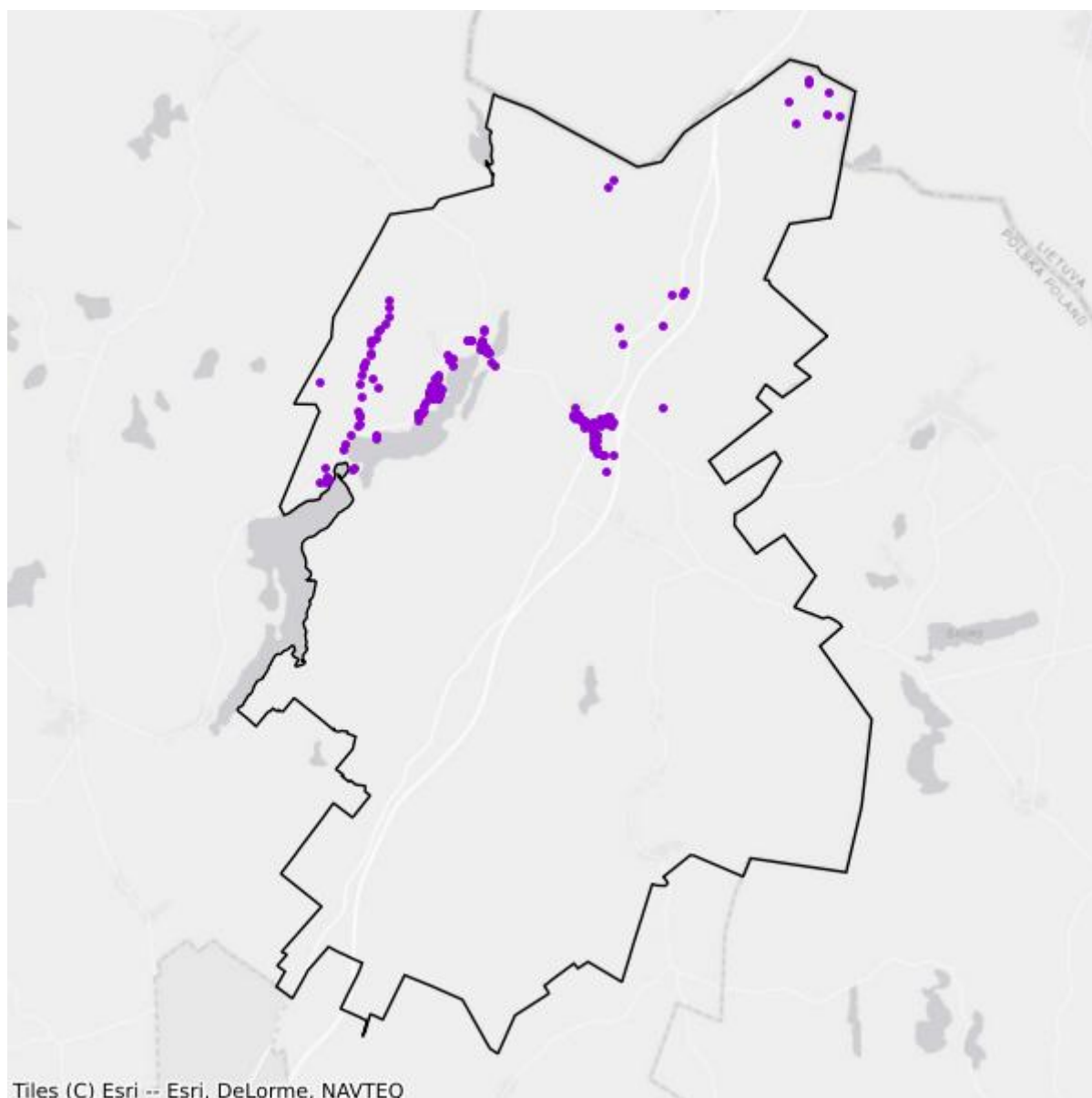

- Plany inwestycyjne realizowane ze środków prywatnych
- Plany inwestycyjne realizowane ze środków publicznych

## Mapa białych plam

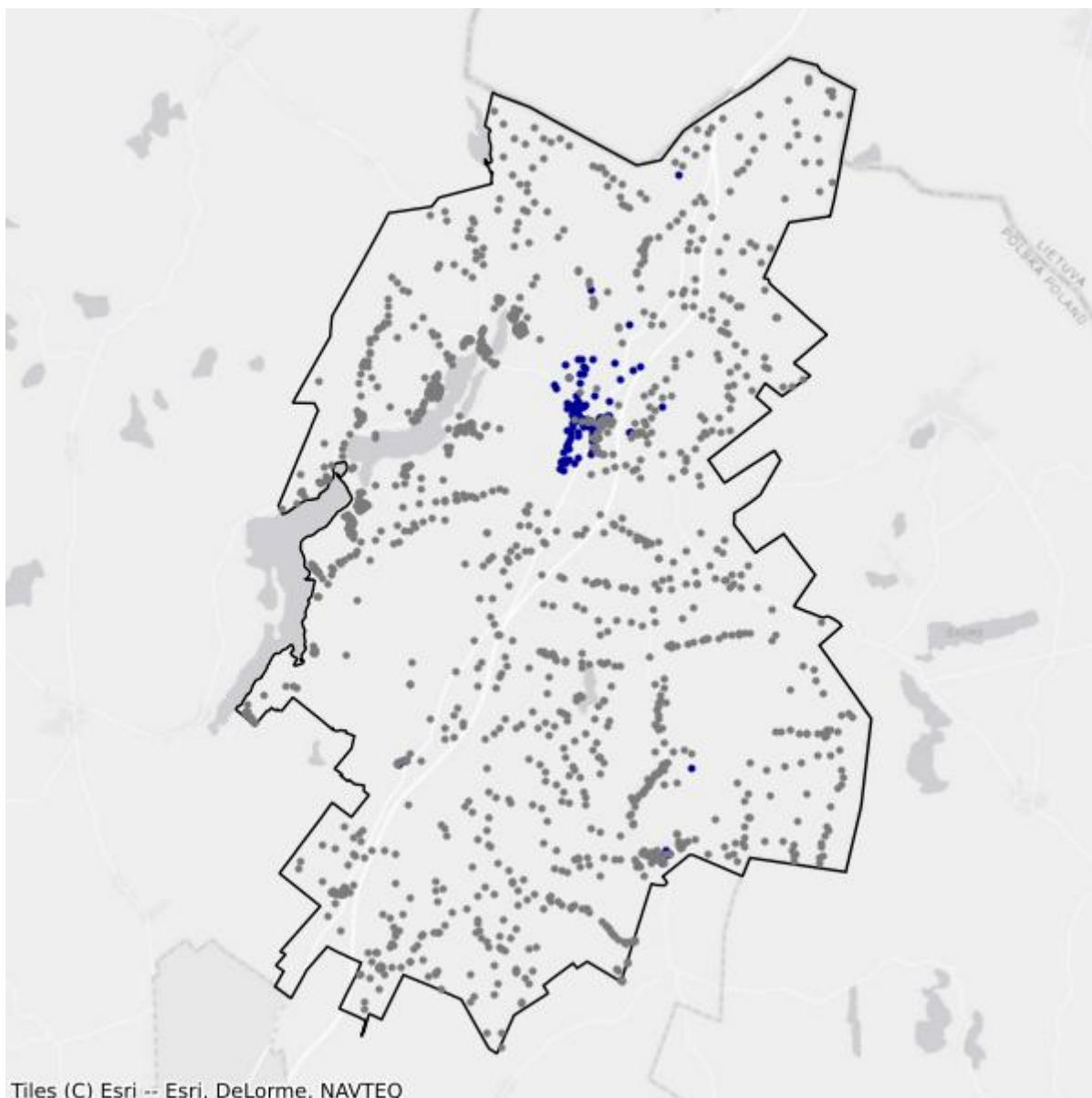

- Białe plamy
- W zasięgu poniżej 100 Mb/s

# 12.9. Gmina Wiązajny

TERC: 2012092

## Statystyki ogólne

W gminie jest 705 punktów adresowych. Na koniec marca 2026 roku w zasięgu stacjonarnego dostępu do usług szerokopasmowych było 178 punktów adresowych. Na wskazanym obszarze było 538 białych plam NGA, w tym 527 pozostało bez żadnego zasięgu. Od 1 stycznia 2023 do 31 marca 2026 roku obywatele zgłosili 3 zapotrzebowania na internet i 1 weryfikację danych w systemie internet.gov.pl.

W tabeli nr 12.9.1 przedstawiono przedsiębiorców telekomunikacyjnych działających na terenie gminy i świadczących usługi stacjonarnego dostępu do usług szerokopasmowych.

Tabela 12.9.1: Podmiot w zależności od rodzaju usług.			
Podmiot	Detal	Hurt	Hurt-Detal
EXATEL SPÓŁKA AKCYJNA	X		
IDEALAN SPÓŁKA Z OGRANICZONĄ ODPOWIEDZIALNOŚCIĄ			X
NAUKOWA I AKADEMICKA SIEĆ KOMPUTEROWA - PAŃSTWOWY INSTYTUT BADAWCZY	X		
"NETIA" SPÓŁKA AKCYJNA			X
ORANGE POLSKA SPÓŁKA AKCYJNA		X	X
"P4 SPÓŁKA Z OGRANICZONĄ ODPOWIEDZIALNOŚCIĄ"	X		
POLKOMTEL SPÓŁKA Z OGRANICZONĄ ODPOWIEDZIALNOŚCIĄ	X		

W tabeli nr 12.9.2 przedstawiono liczbowy i procentowy podział na punkty adresowe w zależności od rodzaju zasięgu na terenie gminy.

Tabela 12.9.2: Podział na rodzaje usług i zasięgów.		
	Liczba adresów	Udział %
Rzeczywisty	163	23,12%
Hurtowy (wyłącznie)	15	2,13%
Teoretyczny (wyłącznie)	0	0,00%
Brak zasięgu	527	74,75%
<b>SUMA</b>	<b>705</b>	<b>100%</b>

## Zasięgi sieci

W tabeli nr 12.9.3 przedstawiono liczbowo i procentowo liczbę zasięgów oraz liczbę punktów adresowych na terenie gminy w zależności od przepustowości.

<b>Tabela 12.9.3: Liczba zasięgów i adresów w podziale na przepustowość.</b>				
<b>Przepustowość [Mb/s]</b>	<b>Liczba zasięgów</b>	<b>Udział %</b>	<b>Liczba punktów adresowych</b>	<b>Udział %</b>
2	0	0,00%	0	0,00%
10	0	0,00%	0	0,00%
20	0	0,00%	0	0,00%
30	104	25,49%	7	3,93%
40	20	4,90%	1	0,56%
50	105	25,74%	3	1,69%
60	7	1,72%	0	0,00%
70	4	0,98%	0	0,00%
80	0	0,00%	0	0,00%
90	0	0,00%	0	0,00%
100	1	0,25%	0	0,00%
200	0	0,00%	0	0,00%
300	0	0,00%	0	0,00%
400	0	0,00%	0	0,00%
500	0	0,00%	0	0,00%
600	0	0,00%	0	0,00%
700	0	0,00%	0	0,00%
800	0	0,00%	0	0,00%
900	0	0,00%	0	0,00%
1000	167	40,93%	167	93,82%
2000	0	0,00%	0	0,00%
3000	0	0,00%	0	0,00%
4000	0	0,00%	0	0,00%
5000	0	0,00%	0	0,00%
6000	0	0,00%	0	0,00%
7000	0	0,00%	0	0,00%
8000	0	0,00%	0	0,00%
9000	0	0,00%	0	0,00%
10000	0	0,00%	0	0,00%
<b>SUMA</b>	<b>408</b>	<b>100%</b>	<b>178</b>	<b>100%</b>

W tabeli nr 12.9.4 przedstawiono liczbę zasięgów w gminie w zależności od rodzaju medium.

**Tabela 12.9.4: Liczba zasięgów z podziałem na medium.**

Medium	Liczba zasięgów	Udział %
światłowodowe	168	41,18%
kablowe współosiowe miedziane	0	0,00%
kablowe parowe miedziane	168	41,18%
radiowe (FWA)	72	17,65%
<b>SUMA</b>	<b>408</b>	<b>100%</b>

## Plany inwestycyjne (komercyjne)

W gminie zostało zgłoszonych 7 planowanych inwestycji w punktach adresowych. Zgłoszone plany inwestycyjne przewidują objęcie w kolejnych 3 latach zasięgiem stacjonarnego dostępu do usług szerokopasmowych:

- 0 punktów adresowych znajdujących się już w zasięgu rzeczywistym;
- 0 punktów adresowych znajdujących się już w zasięgu wyłącznie hurtowym;
- 0 punktów adresowych znajdujących się już w zasięgu teoretycznym;
- 0 punktów adresowych znajdujących się w planie inwestycyjnym ze środków publicznych;
- 0 punktów adresowych znajdujących się w więcej niż jednym planie inwestycyjnym ze środków prywatnych;
- 7 punktów adresowych będących białymi plamami (bez zasięgu).

## Plany inwestycyjne realizowane ze środków publicznych

W gminie realizowane są plany inwestycyjne ze środków publicznych obejmujące 0 punktów adresowych. Realizowanych jest 0 projektów z KPO i 0 projektów z FERC. Dane pochodzą z systemu SIMBA i odnoszą się do umów o dofinansowanie zawartych do dnia 31 marca 2026.

W tabeli nr 12.9.5 przedstawiono liczbę punktów adresowych na terenie gminy, objętych planami inwestycyjnymi do zrealizowania ze środków publicznych.

**Tabela 12.9.5: Liczba punktów adresowych ze zgłoszonymi planami inwestycyjnymi realizowanymi ze środków publicznych.**

Numer projektu	Beneficjent	Liczba PA
Brak danych		

## Mapa planów inwestycyjnych

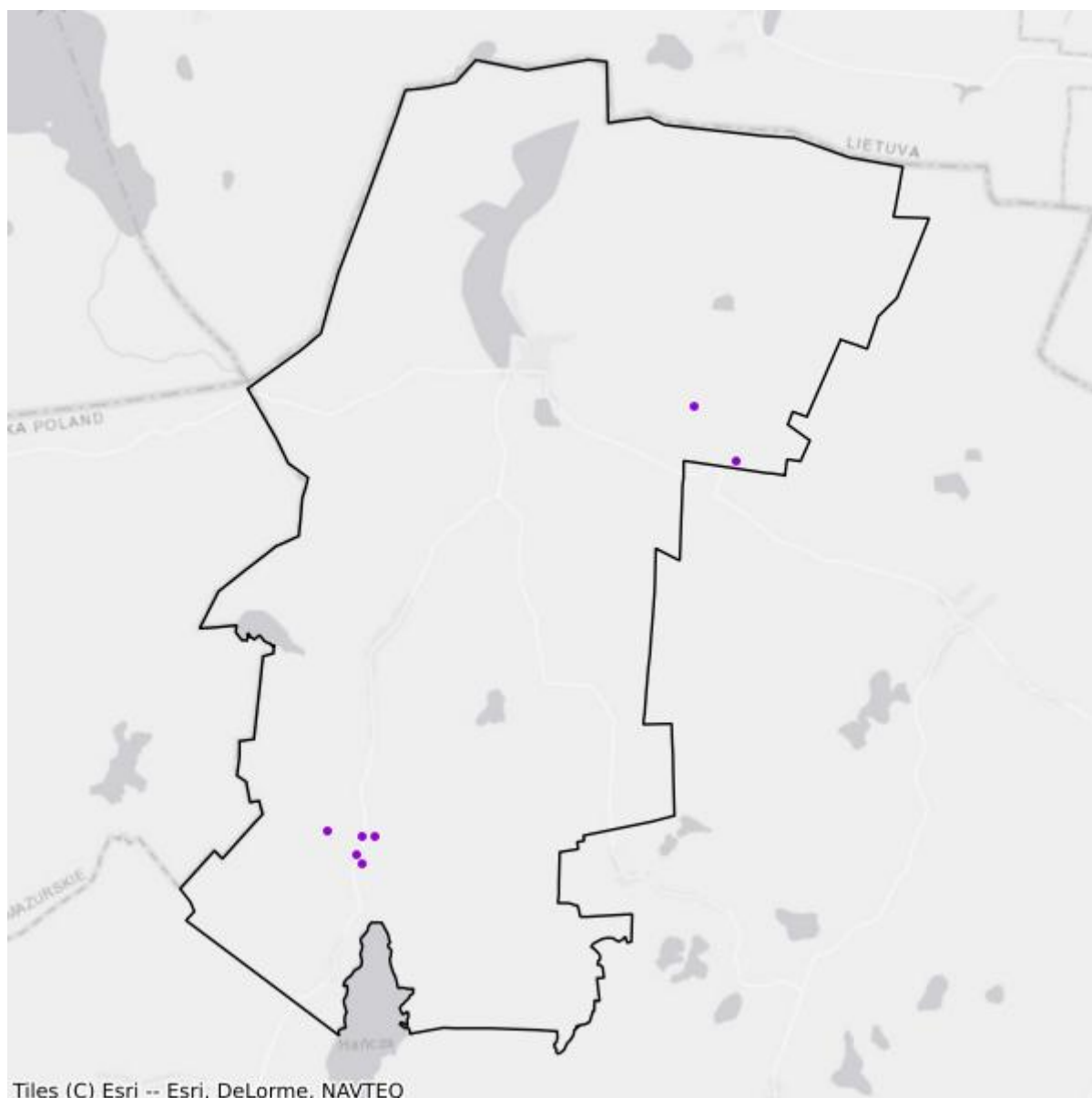

- Plany inwestycyjne realizowane ze środków prywatnych
- Plany inwestycyjne realizowane ze środków publicznych

## Mapa białych plam

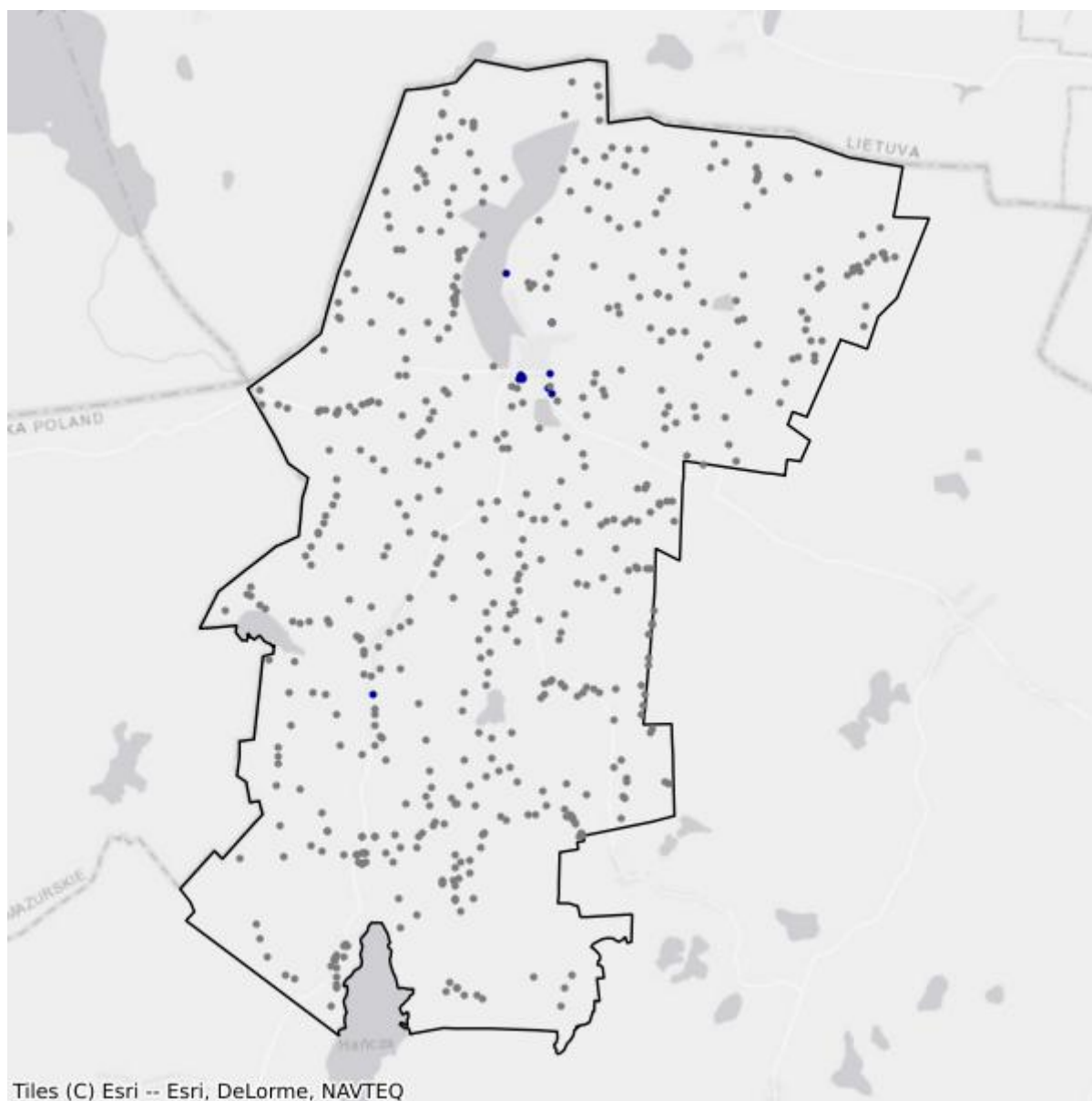

- Białe plamy
- W zasięgu poniżej 100 Mb/s

# 13. Powiat wysokomazowiecki

TERC: 2013

## Statystyki ogólne

W powiecie są 18 243 punkty adresowe. Na koniec marca 2026 roku w zasięgu stacjonarnego dostępu do usług szerokopasmowych było 12 186 punktów adresowych. Na wskazanym obszarze było 6 481 białych plam NGA, w tym 6 057 pozostało bez żadnego zasięgu. Od 1 stycznia 2023 do 31 marca 2026 roku obywatele zgłosili 167 zapotrzebowań na internet i 7 weryfikacji danych w systemie internet.gov.pl.

Na terenie powiatu działa 33 przedsiębiorców telekomunikacyjnych świadczących usługi stacjonarnego dostępu do usług szerokopasmowych, w tym:

- 22 świadczących wyłącznie usługi detaliczne;
- 3 świadczących wyłącznie usługi hurtowe;
- 8 świadczących usługi hurtowo-detaliczne.

W tabeli nr 13.1 przedstawiono liczbę zasięgów i punktów adresowych w zasięgu na terenie powiatu.

<b>Tabela 13.1: Liczba zasięgów i punktów adresowych w zasięgu na terenie powiatu.</b>			
<b>Gmina</b>	<b>Liczba zasięgów zgłoszonych przez podmioty zobowiązane do raportowania</b>	<b>Liczba punktów adresowych objętych zasięgiem</b>	<b>Liczba punktów adresowych ogółem</b>
Wysokie Mazowieckie TERC: 2013011	17 730	2 040	2 115
Ciechanowiec TERC: 2013023	19 659	2 496	3 206
Czyżew TERC: 2013033	4 594	1 390	2 196
Klukowo TERC: 2013042	1 994	775	1 368
Kobylin-Borzymy TERC: 2013052	1 180	442	1 069
Kulesze Kościelne TERC: 2013062	445	307	874
Nowe Piekuty TERC: 2013072	3 437	969	1 302

Gmina	Liczba zasięgów zgłoszonych przez podmioty zobowiązane do raportowania	Liczba punktów adresowych objętych zasięgiem	Liczba punktów adresowych ogółem
Sokoły TERC: 2013082	5 253	1 296	2 023
Szepietowo TERC: 2013093	3 339	1 596	2 147
Wysokie Mazowieckie TERC: 2013102	1 991	875	1 943
<b>SUMA</b>	<b>59 622</b>	<b>12 186</b>	<b>18 243</b>

W tabeli nr 13.2 przedstawiono liczbowy i procentowy podział na punkty adresowe w zależności od rodzaju zasięgu na terenie powiatu.

**Tabela 13.2: Podział na rodzaje usług i zasięgów.**

	Liczba adresów	Udział %
Rzeczywisty	10 435	57,20%
Hurtowy (wyłącznie)	473	2,59%
Teoretyczny (wyłącznie)	1 278	7,01%
Brak zasięgu	6 057	33,20%
<b>SUMA</b>	<b>18 243</b>	<b>100%</b>

## Zasięgi sieci

W tabeli nr 13.3 przedstawiono liczbowo i procentowo liczbę zasięgów oraz liczbę punktów adresowych na terenie powiatu w zależności od przepustowości.

**Tabela 13.3: Liczba zasięgów i adresów w podziale na przepustowość.**

Przepustowość [Mb/s]	Liczba zasięgów	Udział %	Liczba punktów adresowych	Udział %
2	1	0,00%	0	0,00%
10	2	0,00%	0	0,00%
20	0	0,00%	0	0,00%
30	3 851	6,46%	207	1,70%
40	1 230	2,06%	54	0,44%
50	1 803	3,02%	42	0,34%
60	974	1,63%	31	0,25%
70	614	1,03%	52	0,43%
80	189	0,32%	38	0,31%
90	0	0,00%	0	0,00%
100	63	0,11%	4	0,03%
200	0	0,00%	0	0,00%
300	366	0,61%	1	0,01%

Przepustowość [Mb/s]	Liczba zasięgów	Udział %	Liczba punktów adresowych	Udział %
400	0	0,00%	0	0,00%
500	0	0,00%	0	0,00%
600	3 517	5,90%	40	0,33%
700	0	0,00%	0	0,00%
800	0	0,00%	0	0,00%
900	2 823	4,73%	25	0,21%
1000	37 631	63,12%	8 052	66,08%
2000	5 709	9,58%	2 803	23,00%
3000	0	0,00%	0	0,00%
4000	1	0,00%	0	0,00%
5000	0	0,00%	0	0,00%
6000	2	0,00%	1	0,01%
7000	0	0,00%	0	0,00%
8000	0	0,00%	0	0,00%
9000	0	0,00%	0	0,00%
10000	846	1,42%	836	6,86%
<b>SUMA</b>	<b>59 622</b>	<b>100%</b>	<b>12 186</b>	<b>100%</b>

W tabeli nr 13.4 przedstawiono liczbę zasięgów w powiecie w zależności od rodzaju medium.

<b>Tabela 13.4: Liczba zasięgów z podziałem na medium.</b>		
Medium	Liczba zasięgów	Udział %
światłowodowe	50 593	84,86%
kablowe współosiowe miedziane	326	0,55%
kablowe parowe miedziane	7 718	12,94%
radiowe (FWA)	985	1,65%
<b>SUMA</b>	<b>59 622</b>	<b>100%</b>

## Plany inwestycyjne (komercyjne)

W powiecie zgłoszone zostały plany inwestycyjne obejmujące 533 punkty adresowe, w tym 531 unikalnych punktów adresowych.

W tabeli nr 13.5 przedstawiono liczbę punktów adresowych na terenie powiatu, objętych planami inwestycyjnymi do zrealizowania ze środków własnych inwestorów.

<b>Tabela 13.5: Liczba punktów adresowych ze zgłoszonymi planami inwestycyjnymi finansowanymi ze środków własnych inwestora.</b>	
Powiat	Liczba punktów adresowych objętych planami inwestycyjnymi
Wysokie Mazowieckie TERC: 2013011	124

<b>Powiat</b>	<b>Liczba punktów adresowych objętych planami inwestycyjnymi</b>
Ciechanowiec TERC: 2013023	20
Czyżew TERC: 2013033	92
Klukowo TERC: 2013042	1
Kobylin-Borzymy TERC: 2013052	97
Kulesze Kościelne TERC: 2013062	0
Nowe Piekuty TERC: 2013072	1
Sokoły TERC: 2013082	100
Szepietowo TERC: 2013093	6
Wysokie Mazowieckie TERC: 2013102	92
<b>SUMA</b>	<b>533</b>

## Plany inwestycyjne realizowane ze środków publicznych

W powiecie realizowane są plany inwestycyjne ze środków publicznych obejmujące 6 449 punktów adresowych. Realizowany jest 1 projekt z KPO i 1 projekt z FERC. Dane pochodzą z systemu SIMBA i odnoszą się do umów o dofinansowanie zawartych do dnia 31 marca 2026.

W tabeli nr 13.6 przedstawiono liczbę punktów adresowych na terenie powiatu, objętych planami inwestycyjnymi do zrealizowania ze środków publicznych.

<b>Tabela 13.6: Liczba punktów adresowych ze zgłoszonymi planami inwestycyjnymi realizowanymi ze środków publicznych.</b>	
<b>Gmina</b>	<b>Liczba punktów adresowych objętych planami inwestycyjnymi</b>
Wysokie Mazowieckie TERC: 2013011	264
Ciechanowiec TERC: 2013023	537
Czyżew TERC: 2013033	761
Klukowo TERC: 2013042	571
Kobylin-Borzymy TERC: 2013052	728
Kulesze Kościelne TERC: 2013062	816
Nowe Piekuty TERC: 2013072	382
Sokoły TERC: 2013082	681

<b>Gmina</b>	<b>Liczba punktów adresowych objętych planami inwestycyjnymi</b>
Szepietowo TERC: 2013093	560
Wysokie Mazowieckie TERC: 2013102	1 149
<b>SUMA</b>	<b>6 449</b>

# 13.1. Gmina Wysokie Mazowieckie

TERC: 2013011

## Statystyki ogólne

W gminie jest 2 115 punktów adresowych. Na koniec marca 2026 roku w zasięgu stacjonarnego dostępu do usług szerokopasmowych było 2 040 punktów adresowych. Na wskazanym obszarze były 163 białe plamy NGA, w tym 75 pozostało bez żadnego zasięgu. Od 1 stycznia 2023 do 31 marca 2026 roku obywatele zgłosili 11 zapotrzebowań na internet i 0 weryfikacji danych w systemie internet.gov.pl.

W tabeli nr 13.1.1 przedstawiono przedsiębiorców telekomunikacyjnych działających na terenie gminy i świadczących usługi stacjonarnego dostępu do usług szerokopasmowych.

Tabela 13.1.1: Podmiot w zależności od rodzaju usług.			
Podmiot	Detal	Hurt	Hurt-Detal
EXATEL SPÓŁKA AKCYJNA	X		
INEA SPÓŁKA Z OGRANICZONĄ ODPOWIEDZIALNOŚCIĄ	X		
JMDI JACEK MALESZKO	X		
KOBA SPÓŁKA Z OGRANICZONĄ ODPOWIEDZIALNOŚCIĄ	X		
LANDTECH SPÓŁKA Z OGRANICZONĄ ODPOWIEDZIALNOŚCIĄ	X		
MULTIMEDIA POLSKA BIZNES SPÓŁKA AKCYJNA	X		
MULTIMEDIA POLSKA SPÓŁKA Z OGRANICZONĄ ODPOWIEDZIALNOŚCIĄ	X	X	X
NAUKOWA I AKADEMICKA SIEĆ KOMPUTEROWA - PAŃSTWOWY INSTYTUT BADAWCZY	X		
"NETIA" SPÓŁKA AKCYJNA			X
ORANGE POLSKA SPÓŁKA AKCYJNA	X	X	X
"P4 SPÓŁKA Z OGRANICZONĄ ODPOWIEDZIALNOŚCIĄ"	X		
PHU " NETKOMP" ZBIGNIEW KUĆMIEROWSKI	X		
PODLASKA SIEĆ INTERNETOWA SPÓŁKA Z OGRANICZONĄ ODPOWIEDZIALNOŚCIĄ		X	
POLKOMTEL SPÓŁKA Z OGRANICZONĄ ODPOWIEDZIALNOŚCIĄ	X		
RFC INTERNET SPÓŁKA Z OGRANICZONĄ ODPOWIEDZIALNOŚCIĄ	X		
		X	

Podmiot	Detal	Hurt	Hurt-Detal
ŚWIATŁOWÓD INWESTYCJE SPÓŁKA Z OGRANICZONĄ ODPOWIEDZIALNOŚCIĄ			
"TELEWIZJA KABLOWA, HAJNÓWKA, KIĘDYŚ, KIRYLUK" SPÓŁKA JAWNA	X	X	
TEPSANET NOWACCY SPÓŁKA JAWNA	X		
T-MOBILE POLSKA SPÓŁKA AKCYJNA	X		
TOWERLINK POLAND SPÓŁKA Z OGRANICZONĄ ODPOWIEDZIALNOŚCIĄ		X	
VECTRA SPÓŁKA AKCYJNA	X		

W tabeli nr 13.1.2 przedstawiono liczbowy i procentowy podział na punkty adresowe w zależności od rodzaju zasięgu na terenie gminy.

Tabela 13.1.2: Podział na rodzaje usług i zasięgów.		
	Liczba adresów	Udział %
Rzeczywisty	1 881	88,94%
Hurtowy (wyłącznie)	120	5,67%
Teoretyczny (wyłącznie)	39	1,84%
Brak zasięgu	75	3,55%
<b>SUMA</b>	<b>2 115</b>	<b>100%</b>

## Zasięgi sieci

W tabeli nr 13.1.3 przedstawiono liczbowo i procentowo liczbę zasięgów oraz liczbę punktów adresowych na terenie gminy w zależności od przepustowości.

Tabela 13.1.3: Liczba zasięgów i adresów w podziale na przepustowość.				
Przepustowość [Mb/s]	Liczba zasięgów	Udział %	Liczba punktów adresowych	Udział %
2	1	0,01%	0	0,00%
10	2	0,01%	0	0,00%
20	0	0,00%	0	0,00%
30	1 587	8,95%	51	2,50%
40	553	3,12%	14	0,69%
50	453	2,55%	3	0,15%
60	156	0,88%	3	0,15%
70	134	0,76%	17	0,83%
80	19	0,11%	0	0,00%
90	0	0,00%	0	0,00%
100	20	0,11%	0	0,00%
200	0	0,00%	0	0,00%
300	346	1,95%	1	0,05%

Przepustowość [Mb/s]	Liczba zasięgów	Udział %	Liczba punktów adresowych	Udział %
400	0	0,00%	0	0,00%
500	0	0,00%	0	0,00%
600	9	0,05%	1	0,05%
700	0	0,00%	0	0,00%
800	0	0,00%	0	0,00%
900	1 182	6,67%	0	0,00%
1000	10 683	60,25%	664	32,55%
2000	2 489	14,04%	1 193	58,48%
3000	0	0,00%	0	0,00%
4000	1	0,01%	0	0,00%
5000	0	0,00%	0	0,00%
6000	2	0,01%	1	0,05%
7000	0	0,00%	0	0,00%
8000	0	0,00%	0	0,00%
9000	0	0,00%	0	0,00%
10000	93	0,52%	92	4,51%
<b>SUMA</b>	<b>17 730</b>	<b>100%</b>	<b>2 040</b>	<b>100%</b>

W tabeli nr 13.1.4 przedstawiono liczbę zasięgów w gminie w zależności od rodzaju medium.

<b>Tabela 13.1.4: Liczba zasięgów z podziałem na medium.</b>		
Medium	Liczba zasięgów	Udział %
światłowodowe	14 483	81,69%
kablowe współosiowe miedziane	305	1,72%
kablowe parowe miedziane	2 778	15,67%
radiowe (FWA)	164	0,92%
<b>SUMA</b>	<b>17 730</b>	<b>100%</b>

## Plany inwestycyjne (komercyjne)

W gminie zostały zgłoszone 124 planowane inwestycje w punktach adresowych. Zgłoszone plany inwestycyjne przewidują objęcie w kolejnych 3 latach zasięgiem stacjonarnego dostępu do usług szerokopasmowych:

- 101 punktów adresowych znajdujących się już w zasięgu rzeczywistym;
- 1 punkt adresowy znajdujący się już w zasięgu wyłącznie hurtowym;
- 1 punkt adresowy znajdujący się już w zasięgu teoretycznym;
- 124 punkty adresowe znajdujące się w planie inwestycyjnym ze środków publicznych;
- 2 punkty adresowe znajdujące się w więcej niż jednym planie inwestycyjnym ze środków prywatnych;
- 19 punktów adresowych będących białymi plamami (bez zasięgu).

## Plany inwestycyjne realizowane ze środków publicznych

W gminie realizowane są plany inwestycyjne ze środków publicznych obejmujące 264 punkty adresowe. Realizowanych jest 0 projektów z KPO i 1 projekt z FERC. Dane pochodzą z systemu SIMBA i odnoszą się do umów o dofinansowanie zawartych do dnia 31 marca 2026.

W tabeli nr 13.1.5 przedstawiono liczbę punktów adresowych na terenie gminy, objętych planami inwestycyjnymi do zrealizowania ze środków publicznych.

<b>Tabela 13.1.5: Liczba punktów adresowych ze zgłoszonymi planami inwestycyjnymi realizowanymi ze środków publicznych.</b>		
<b>Numer projektu</b>	<b>Beneficjent</b>	<b>Liczba PA</b>
FERC.01.01-IP.01-0237/23	POINT SPÓŁKA Z OGRANICZONĄ ODPOWIEDZIALNOŚCIĄ	264
<b>SUMA</b>		<b>264</b>

## Mapa planów inwestycyjnych

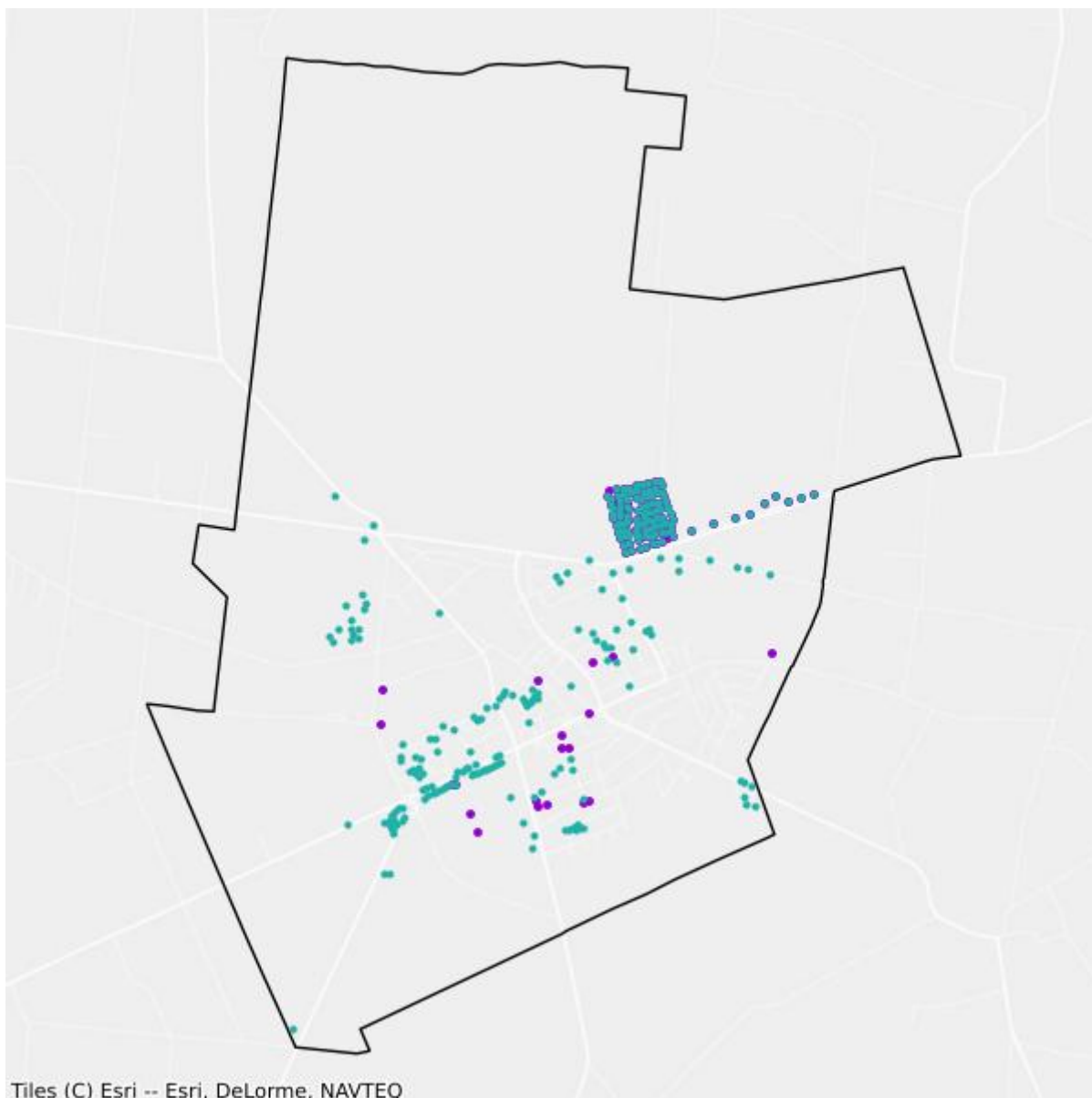

- Plany inwestycyjne realizowane ze środków prywatnych
- Plany inwestycyjne realizowane ze środków publicznych

## Mapa białych plam

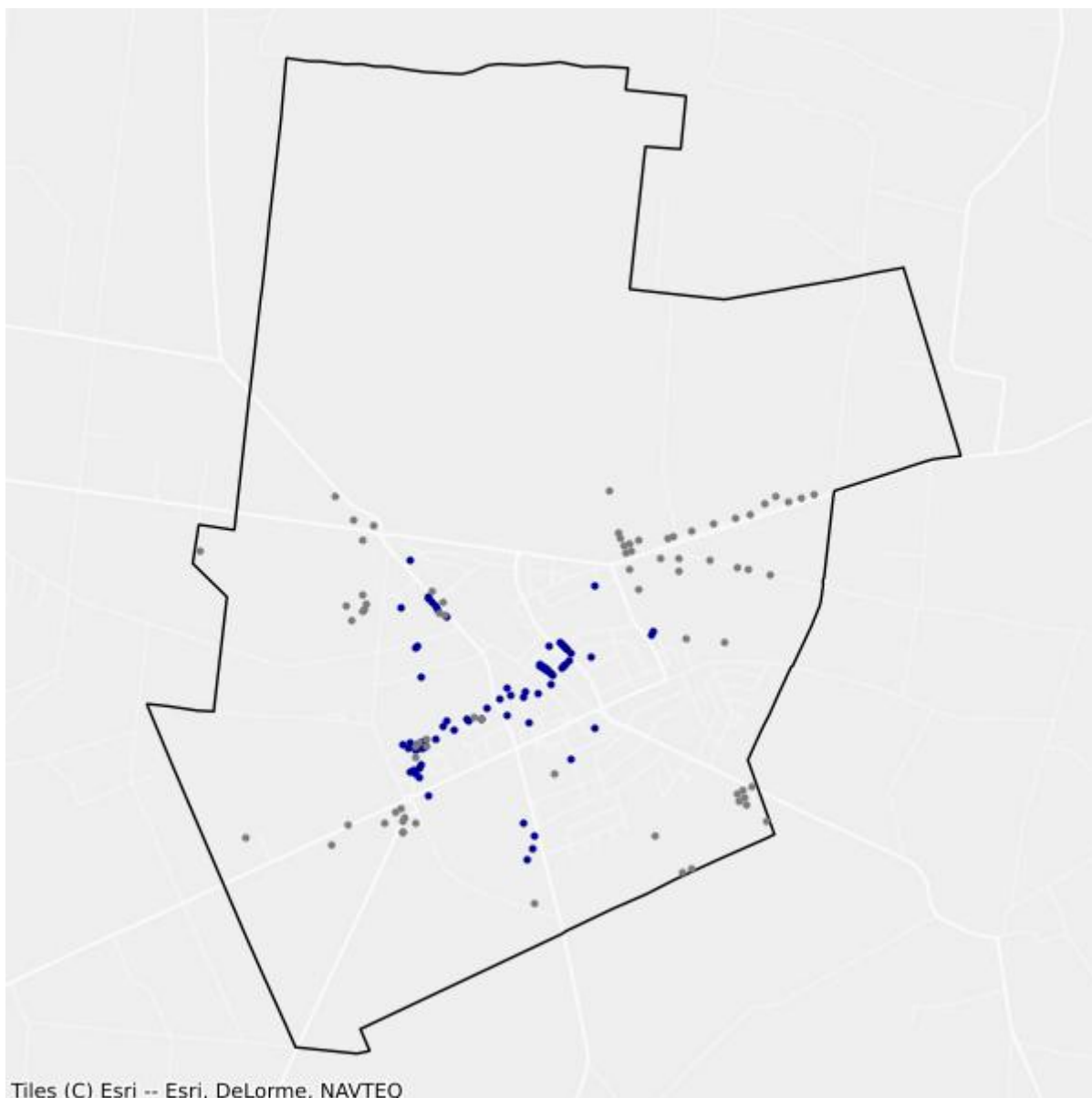

- Białe plamy
- W zasięgu poniżej 100 Mb/s

## 13.2. Gmina Ciechanowiec

TERC: 2013023

### Statystyki ogólne

W gminie jest 3 206 punktów adresowych. Na koniec marca 2026 roku w zasięgu stacjonarnego dostępu do usług szerokopasmowych było 2 496 punktów adresowych. Na wskazanym obszarze były 743 białe plamy NGA, w tym 710 pozostało bez żadnego zasięgu. Od 1 stycznia 2023 do 31 marca 2026 roku obywatele zgłosili 17 zapotrzebowań na internet i 3 weryfikacje danych w systemie internet.gov.pl.

W tabeli nr 13.2.1 przedstawiono przedsiębiorców telekomunikacyjnych działających na terenie gminy i świadczących usługi stacjonarnego dostępu do usług szerokopasmowych.

Tabela 13.2.1: Podmiot w zależności od rodzaju usług.			
Podmiot	Detal	Hurt	Hurt-Detal
EXATEL SPÓŁKA AKCYJNA	X		
INEA SPÓŁKA Z OGRANICZONĄ ODPOWIEDZIALNOŚCIĄ	X		
KOBA SPÓŁKA Z OGRANICZONĄ ODPOWIEDZIALNOŚCIĄ	X		
LANDTECH SPÓŁKA Z OGRANICZONĄ ODPOWIEDZIALNOŚCIĄ	X		
NAUKOWA I AKADEMICKA SIEĆ KOMPUTEROWA - PAŃSTWOWY INSTYTUT BADAWCZY	X		
"NETIA" SPÓŁKA AKCYJNA			X
ORANGE POLSKA SPÓŁKA AKCYJNA	X	X	X
"P4 SPÓŁKA Z OGRANICZONĄ ODPOWIEDZIALNOŚCIĄ"	X		
"PC-NET" PIOTR DRZEWIECKI	X		
PODLASKA SIEĆ INTERNETOWA SPÓŁKA Z OGRANICZONĄ ODPOWIEDZIALNOŚCIĄ		X	
POINT SPÓŁKA Z OGRANICZONĄ ODPOWIEDZIALNOŚCIĄ	X		
POLKOMTEL SPÓŁKA Z OGRANICZONĄ ODPOWIEDZIALNOŚCIĄ	X		
RFC INTERNET SPÓŁKA Z OGRANICZONĄ ODPOWIEDZIALNOŚCIĄ	X		
ŚWIATŁOWÓD INWESTYCJE SPÓŁKA Z OGRANICZONĄ ODPOWIEDZIALNOŚCIĄ		X	
"TELEWIZJA KABLOWA, HAJNÓWKA, KIĘDYŚ, KIRYLUK" SPÓŁKA JAWNA	X		
TEPSANET NOWACCY SPÓŁKA JAWNA	X		
T-MOBILE POLSKA SPÓŁKA AKCYJNA	X		
VECTRA SPÓŁKA AKCYJNA	X		

W tabeli nr 13.2.2 przedstawiono liczbowy i procentowy podział na punkty adresowe w zależności od rodzaju zasięgu na terenie gminy.

<b>Tabela 13.2.2: Podział na rodzaje usług i zasięgów.</b>		
	<b>Liczba adresów</b>	<b>Udział %</b>
Rzeczywisty	2 212	69,00%
Hurtowy (wyłącznie)	30	0,94%
Teoretyczny (wyłącznie)	254	7,92%
Brak zasięgu	710	22,15%
<b>SUMA</b>	<b>3 206</b>	<b>100%</b>

## Zasięgi sieci

W tabeli nr 13.2.3 przedstawiono liczbowo i procentowo liczbę zasięgów oraz liczbę punktów adresowych na terenie gminy w zależności od przepustowości.

<b>Tabela 13.2.3: Liczba zasięgów i adresów w podziale na przepustowość.</b>				
<b>Przepustowość [Mb/s]</b>	<b>Liczba zasięgów</b>	<b>Udział %</b>	<b>Liczba punktów adresowych</b>	<b>Udział %</b>
2	0	0,00%	0	0,00%
10	0	0,00%	0	0,00%
20	0	0,00%	0	0,00%
30	625	3,18%	19	0,76%
40	182	0,93%	5	0,20%
50	222	1,13%	0	0,00%
60	197	1,00%	4	0,16%
70	178	0,91%	5	0,20%
80	41	0,21%	0	0,00%
90	0	0,00%	0	0,00%
100	8	0,04%	0	0,00%
200	0	0,00%	0	0,00%
300	20	0,10%	0	0,00%
400	0	0,00%	0	0,00%
500	0	0,00%	0	0,00%
600	0	0,00%	0	0,00%
700	0	0,00%	0	0,00%
800	0	0,00%	0	0,00%
900	1 592	8,10%	24	0,96%
1000	13 463	68,48%	873	34,98%
2000	3 130	15,92%	1 565	62,70%
3000	0	0,00%	0	0,00%
4000	0	0,00%	0	0,00%

Przepustowość [Mb/s]	Liczba zasięgów	Udział %	Liczba punktów adresowych	Udział %
5000	0	0,00%	0	0,00%
6000	0	0,00%	0	0,00%
7000	0	0,00%	0	0,00%
8000	0	0,00%	0	0,00%
9000	0	0,00%	0	0,00%
10000	1	0,01%	1	0,04%
<b>SUMA</b>	<b>19 659</b>	<b>100%</b>	<b>2 496</b>	<b>100%</b>

W tabeli nr 13.2.4 przedstawiono liczbę zasięgów w gminie w zależności od rodzaju medium.

<b>Tabela 13.2.4: Liczba zasięgów z podziałem na medium.</b>		
Medium	Liczba zasięgów	Udział %
światłowodowe	18 192	92,54%
kablowe współosiowe miedziane	20	0,10%
kablowe parowe miedziane	1 408	7,16%
radiowe (FWA)	39	0,20%
<b>SUMA</b>	<b>19 659</b>	<b>100%</b>

## Plany inwestycyjne (komercyjne)

W gminie zostało zgłoszonych 20 planowanych inwestycji w punktach adresowych. Zgłoszone plany inwestycyjne przewidują objęcie w kolejnych 3 latach zasięgiem stacjonarnego dostępu do usług szerokopasmowych:

- 18 punktów adresowych znajdujących się już w zasięgu rzeczywistym;
- 0 punktów adresowych znajdujących się już w zasięgu wyłącznie hurtowym;
- 0 punktów adresowych znajdujących się już w zasięgu teoretycznym;
- 20 punktów adresowych znajdujących się w planie inwestycyjnym ze środków publicznych;
- 0 punktów adresowych znajdujących się w więcej niż jednym planie inwestycyjnym ze środków prywatnych;
- 2 punkty adresowe będące białymi plamami (bez zasięgu).

## Plany inwestycyjne realizowane ze środków publicznych

W gminie realizowane są plany inwestycyjne ze środków publicznych obejmujące 537 punktów adresowych. Realizowanych jest 0 projektów z KPO i 1 projekt z FERC. Dane pochodzą z systemu SIMBA i odnoszą się do umów o dofinansowanie zawartych do dnia 31 marca 2026.

W tabeli nr 13.2.5 przedstawiono liczbę punktów adresowych na terenie gminy, objętych planami inwestycyjnymi do zrealizowania ze środków publicznych.

**Tabela 13.2.5: Liczba punktów adresowych ze zgłoszonymi planami inwestycyjnymi realizowanymi ze środków publicznych.**

Numer projektu	Beneficjent	Liczba PA
FERC.01.01-IP.01-0237/23	POINT SPÓŁKA Z OGRANICZONĄ ODPOWIEDZIALNOŚCIĄ	537
<b>SUMA</b>		<b>537</b>

## Mapa planów inwestycyjnych

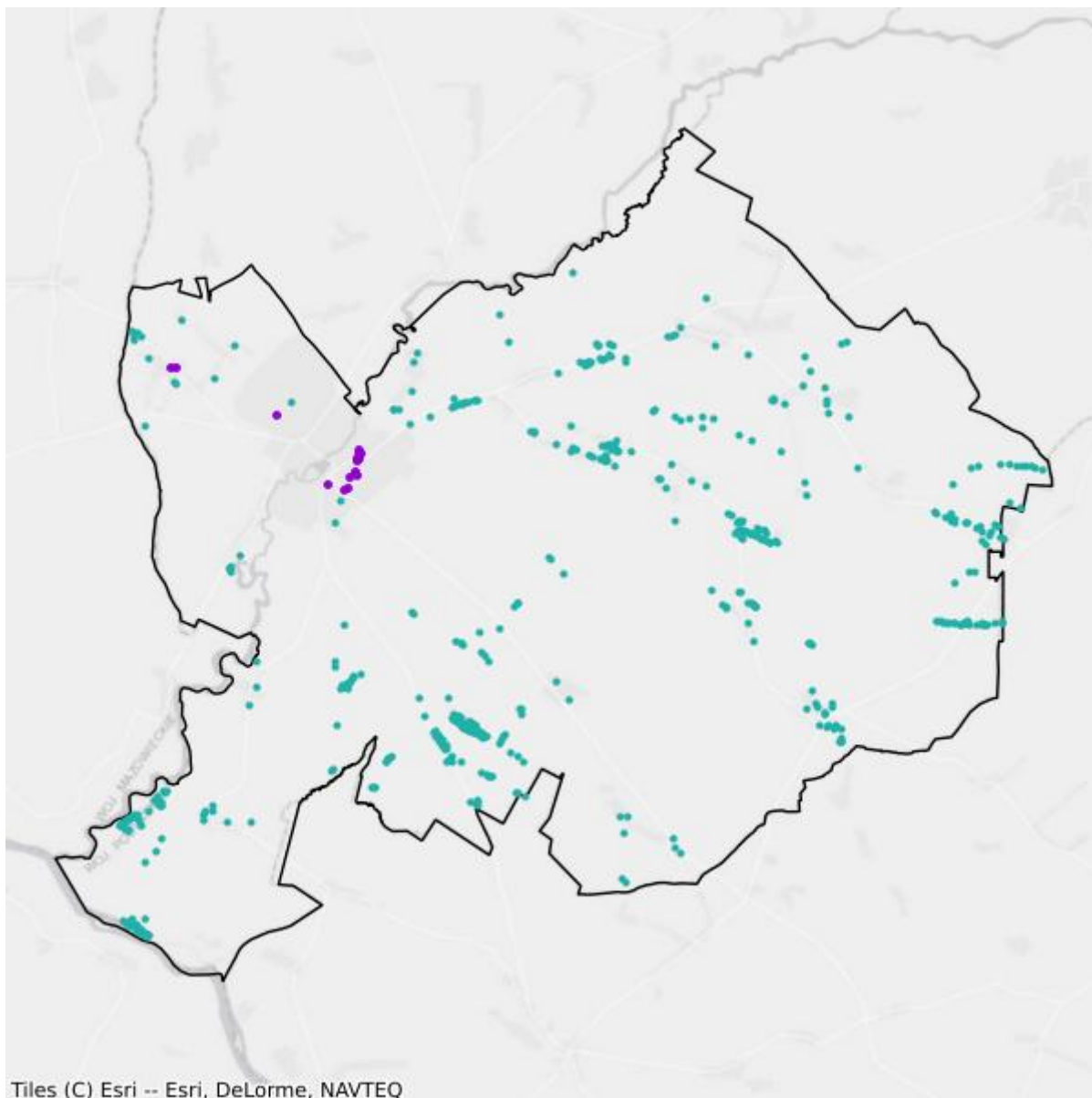

- Plany inwestycyjne realizowane ze środków prywatnych
- Plany inwestycyjne realizowane ze środków publicznych

## Mapa białych plam

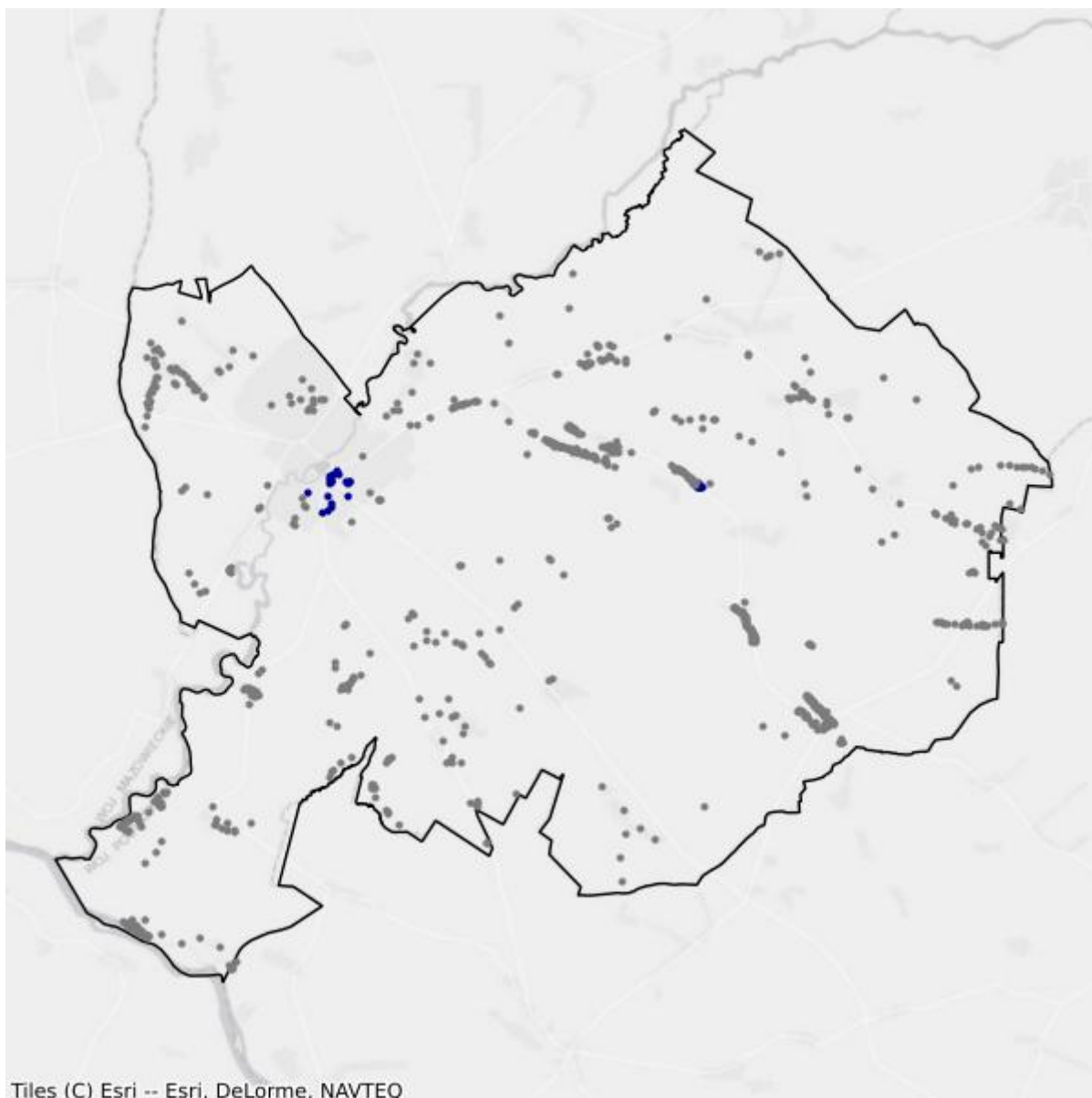

- Białe plamy
- W zasięgu poniżej 100 Mb/s

## 13.3. Gmina Czyżew

TERC: 2013033

### Statystyki ogólne

W gminie jest 2 196 punktów adresowych. Na koniec marca 2026 roku w zasięgu stacjonarnego dostępu do usług szerokopasmowych było 1 390 punktów adresowych. Na wskazanym obszarze było 821 białych plam NGA, w tym 806 pozostało bez żadnego zasięgu. Od 1 stycznia 2023 do 31 marca 2026 roku obywatele zgłosili 31 zapotrzebowań na internet i 1 weryfikację danych w systemie internet.gov.pl.

W tabeli nr 13.3.1 przedstawiono przedsiębiorców telekomunikacyjnych działających na terenie gminy i świadczących usługi stacjonarnego dostępu do usług szerokopasmowych.

Tabela 13.3.1: Podmiot w zależności od rodzaju usług.			
Podmiot	Detal	Hurt	Hurt-Detal
CZYZEW-NET KRZYSZTOF ARONOWICZ	X		
EXATEL SPÓŁKA AKCYJNA	X		
ITTMEDIA TELECOM MARCIN LUBELSKI	X		
KOBA SPÓŁKA Z OGRANICZONĄ ODPOWIEDZIALNOŚCIĄ	X		
MONTMAY SPÓŁKA Z OGRANICZONĄ ODPOWIEDZIALNOŚCIĄ	X	X	
NAUKOWA I AKADEMICKA SIEĆ KOMPUTEROWA - PAŃSTWOWY INSTYTUT BADAWCZY	X		
"NETIA" SPÓŁKA AKCYJNA			X
ORANGE POLSKA SPÓŁKA AKCYJNA		X	X
"P4 SPÓŁKA Z OGRANICZONĄ ODPOWIEDZIALNOŚCIĄ"	X		
PODLASKA SIEĆ INTERNETOWA SPÓŁKA Z OGRANICZONĄ ODPOWIEDZIALNOŚCIĄ		X	
POINT SPÓŁKA Z OGRANICZONĄ ODPOWIEDZIALNOŚCIĄ	X		
POLKOMTEL SPÓŁKA Z OGRANICZONĄ ODPOWIEDZIALNOŚCIĄ	X		
"STARNET TELECOM" SPÓŁKA Z OGRANICZONĄ ODPOWIEDZIALNOŚCIĄ	X		
TEPSANET NOWACCY SPÓŁKA JAWNA	X	X	
"TK TELEKOM" SPÓŁKA Z OGRANICZONĄ ODPOWIEDZIALNOŚCIĄ			X

W tabeli nr 13.3.2 przedstawiono liczbowy i procentowy podział na punkty adresowe w zależności od rodzaju zasięgu na terenie gminy.

**Tabela 13.3.2: Podział na rodzaje usług i zasięgów.**

	<b>Liczba adresów</b>	<b>Udział %</b>
Rzeczywisty	1 180	53,73%
Hurtowy (wyłącznie)	109	4,96%
Teoretyczny (wyłącznie)	101	4,60%
Brak zasięgu	806	36,70%
<b>SUMA</b>	<b>2 196</b>	<b>100%</b>

## Zasięgi sieci

W tabeli nr 13.3.3 przedstawiono liczbowo i procentowo liczbę zasięgów oraz liczbę punktów adresowych na terenie gminy w zależności od przepustowości.

**Tabela 13.3.3: Liczba zasięgów i adresów w podziale na przepustowość.**

<b>Przepustowość [Mb/s]</b>	<b>Liczba zasięgów</b>	<b>Udział %</b>	<b>Liczba punktów adresowych</b>	<b>Udział %</b>
2	0	0,00%	0	0,00%
10	0	0,00%	0	0,00%
20	0	0,00%	0	0,00%
30	448	9,75%	3	0,22%
40	163	3,55%	0	0,00%
50	249	5,42%	6	0,43%
60	274	5,96%	3	0,22%
70	101	2,20%	0	0,00%
80	49	1,07%	3	0,22%
90	0	0,00%	0	0,00%
100	13	0,28%	0	0,00%
200	0	0,00%	0	0,00%
300	0	0,00%	0	0,00%
400	0	0,00%	0	0,00%
500	0	0,00%	0	0,00%
600	2	0,04%	0	0,00%
700	0	0,00%	0	0,00%
800	0	0,00%	0	0,00%
900	0	0,00%	0	0,00%
1000	2 544	55,38%	633	45,54%
2000	0	0,00%	0	0,00%
3000	0	0,00%	0	0,00%
4000	0	0,00%	0	0,00%
5000	0	0,00%	0	0,00%
6000	0	0,00%	0	0,00%

Przepustowość [Mb/s]	Liczba zasięgów	Udział %	Liczba punktów adresowych	Udział %
7000	0	0,00%	0	0,00%
8000	0	0,00%	0	0,00%
9000	0	0,00%	0	0,00%
10000	751	16,35%	742	53,38%
<b>SUMA</b>	<b>4 594</b>	<b>100%</b>	<b>1 390</b>	<b>100%</b>

W tabeli nr 13.3.4 przedstawiono liczbę zasięgów w gminie w zależności od rodzaju medium.

<b>Tabela 13.3.4: Liczba zasięgów z podziałem na medium.</b>		
Medium	Liczba zasięgów	Udział %
światłowodowe	3 312	72,09%
kablowe współosiowe miedziane	1	0,02%
kablowe parowe miedziane	1 159	25,23%
radiowe (FWA)	122	2,66%
<b>SUMA</b>	<b>4 594</b>	<b>100%</b>

## Plany inwestycyjne (komercyjne)

W gminie zostały zgłoszone 92 planowane inwestycje w punktach adresowych. Zgłoszone plany inwestycyjne przewidują objęcie w kolejnych 3 latach zasięgiem stacjonarnego dostępu do usług szerokopasmowych:

- 70 punktów adresowych znajdujących się już w zasięgu rzeczywistym;
- 17 punktów adresowych znajdujących się już w zasięgu wyłącznie hurtowym;
- 3 punkty adresowe znajdujące się już w zasięgu teoretycznym;
- 92 punkty adresowe znajdujące się w planie inwestycyjnym ze środków publicznych;
- 0 punktów adresowych znajdujących się w więcej niż jednym planie inwestycyjnym ze środków prywatnych;
- 2 punkty adresowe będące białymi plamami (bez zasięgu).

## Plany inwestycyjne realizowane ze środków publicznych

W gminie realizowane są plany inwestycyjne ze środków publicznych obejmujące 761 punktów adresowych. Realizowanych jest 0 projektów z KPO i 1 projekt z FER. Dane pochodzą z systemu SIMBA i odnoszą się do umów o dofinansowanie zawartych do dnia 31 marca 2026.

W tabeli nr 13.3.5 przedstawiono liczbę punktów adresowych na terenie gminy, objętych planami inwestycyjnymi do zrealizowania ze środków publicznych.

**Tabela 13.3.5: Liczba punktów adresowych ze zgłoszonymi planami inwestycyjnymi realizowanymi ze środków publicznych.**

Numer projektu	Beneficjent	Liczba PA
FERC.01.01-IP.01-0237/23	POINT SPÓŁKA Z OGRANICZONĄ ODPOWIEDZIALNOŚCIĄ	761
<b>SUMA</b>		<b>761</b>

## Mapa planów inwestycyjnych

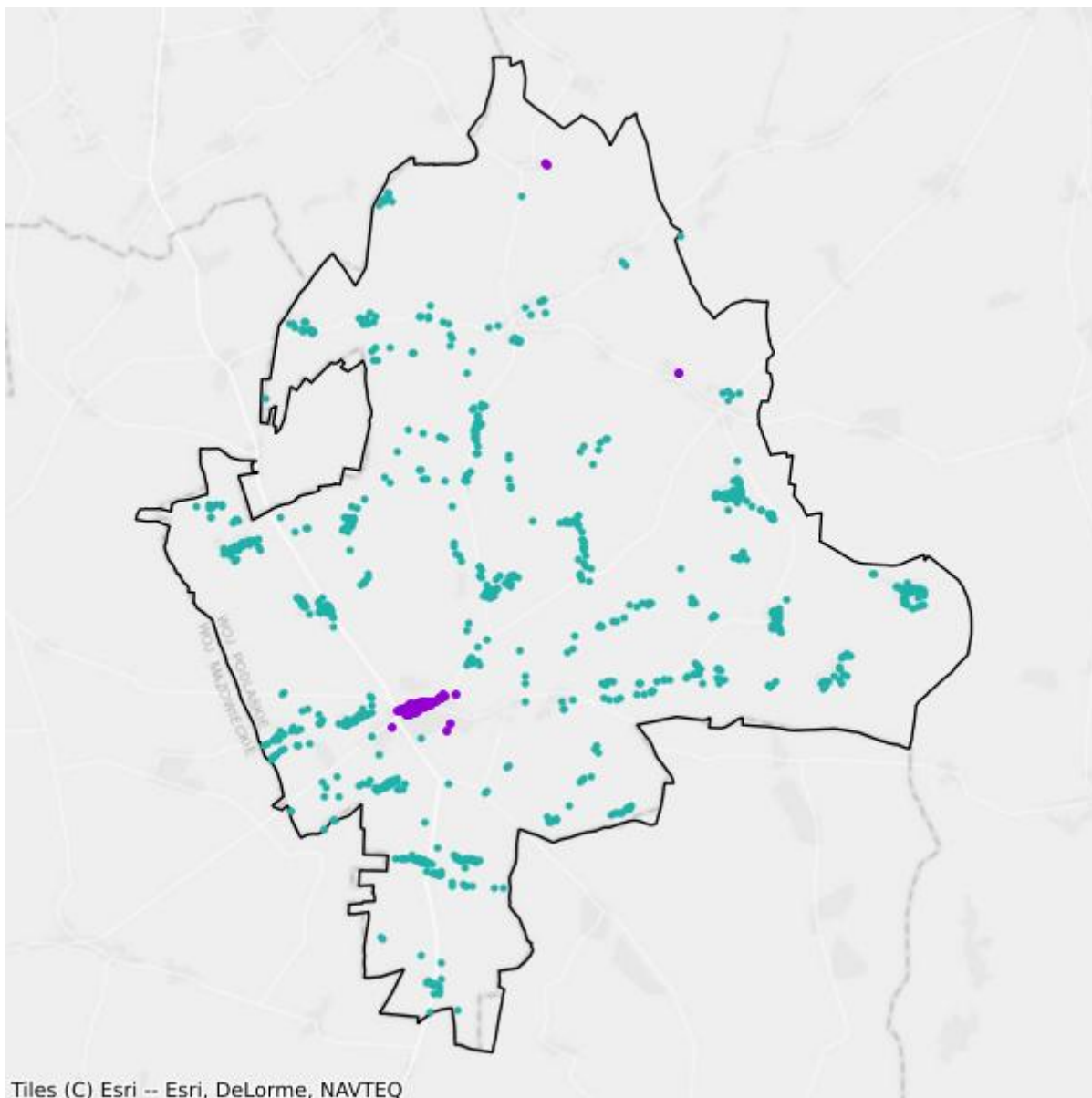

- Plany inwestycyjne realizowane ze środków prywatnych
- Plany inwestycyjne realizowane ze środków publicznych

## Mapa białych plam

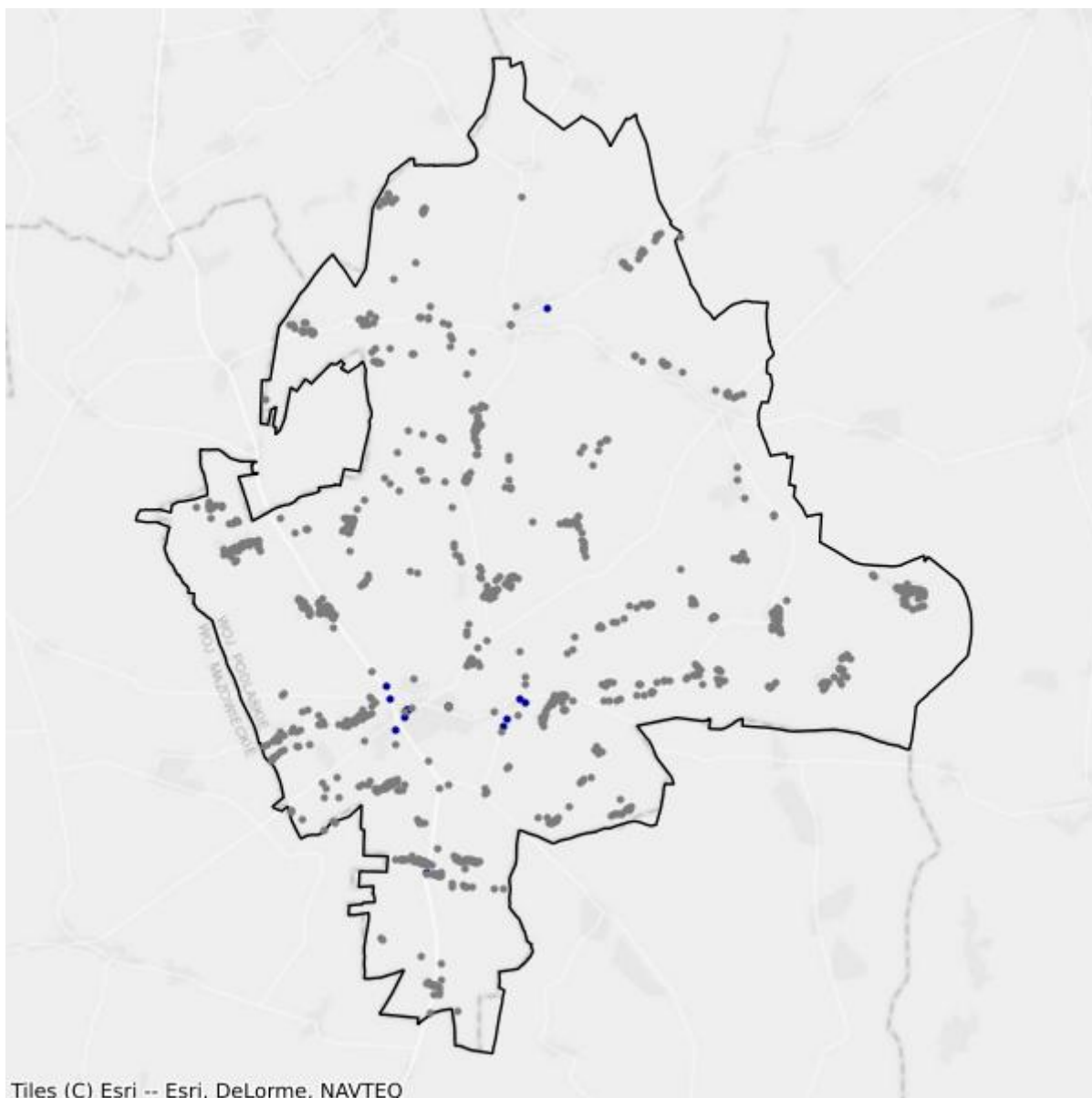

- Białe plamy
- W zasięgu poniżej 100 Mb/s

## 13.4. Gmina Klukowo

TERC: 2013042

### Statystyki ogólne

W gminie jest 1 368 punktów adresowych. Na koniec marca 2026 roku w zasięgu stacjonarnego dostępu do usług szerokopasmowych było 775 punktów adresowych. Na wskazanym obszarze były 604 białe plamy NGA, w tym 593 pozostały bez żadnego zasięgu. Od 1 stycznia 2023 do 31 marca 2026 roku obywatele zgłosili 8 zapotrzebowań na internet i 0 weryfikacji danych w systemie internet.gov.pl.

W tabeli nr 13.4.1 przedstawiono przedsiębiorców telekomunikacyjnych działających na terenie gminy i świadczących usługi stacjonarnego dostępu do usług szerokopasmowych.

Tabela 13.4.1: Podmiot w zależności od rodzaju usług.			
Podmiot	Detal	Hurt	Hurt-Detal
EXATEL SPÓŁKA AKCYJNA	X		
KOBA SPÓŁKA Z OGRANICZONĄ ODPOWIEDZIALNOŚCIĄ	X		
NAUKOWA I AKADEMICKA SIEĆ KOMPUTEROWA - PAŃSTWOWY INSTYTUT BADAWCZY	X		
"NETIA" SPÓŁKA AKCYJNA			X
ORANGE POLSKA SPÓŁKA AKCYJNA		X	X
"P4 SPÓŁKA Z OGRANICZONĄ ODPOWIEDZIALNOŚCIĄ"	X		
PODLASKA SIEĆ INTERNETOWA SPÓŁKA Z OGRANICZONĄ ODPOWIEDZIALNOŚCIĄ		X	
POLKOMTEL SPÓŁKA Z OGRANICZONĄ ODPOWIEDZIALNOŚCIĄ	X		

W tabeli nr 13.4.2 przedstawiono liczbowy i procentowy podział na punkty adresowe w zależności od rodzaju zasięgu na terenie gminy.

Tabela 13.4.2: Podział na rodzaje usług i zasięgów.		
	Liczba adresów	Udział %
Rzeczywisty	723	52,85%
Hurtowy (wyłącznie)	12	0,88%
Teoretyczny (wyłącznie)	40	2,92%
Brak zasięgu	593	43,35%
<b>SUMA</b>	<b>1 368</b>	<b>100%</b>

## Zasięgi sieci

W tabeli nr 13.4.3 przedstawiono liczbowo i procentowo liczbę zasięgów oraz liczbę punktów adresowych na terenie gminy w zależności od przepustowości.

<b>Tabela 13.4.3: Liczba zasięgów i adresów w podziale na przepustowość.</b>				
<b>Przepustowość [Mb/s]</b>	<b>Liczba zasięgów</b>	<b>Udział %</b>	<b>Liczba punktów adresowych</b>	<b>Udział %</b>
2	0	0,00%	0	0,00%
10	0	0,00%	0	0,00%
20	0	0,00%	0	0,00%
30	178	8,93%	4	0,52%
40	27	1,35%	0	0,00%
50	73	3,66%	2	0,26%
60	147	7,37%	2	0,26%
70	76	3,81%	2	0,26%
80	16	0,80%	1	0,13%
90	0	0,00%	0	0,00%
100	4	0,20%	0	0,00%
200	0	0,00%	0	0,00%
300	0	0,00%	0	0,00%
400	0	0,00%	0	0,00%
500	0	0,00%	0	0,00%
600	0	0,00%	0	0,00%
700	0	0,00%	0	0,00%
800	0	0,00%	0	0,00%
900	0	0,00%	0	0,00%
1000	1 473	73,87%	764	98,58%
2000	0	0,00%	0	0,00%
3000	0	0,00%	0	0,00%
4000	0	0,00%	0	0,00%
5000	0	0,00%	0	0,00%
6000	0	0,00%	0	0,00%
7000	0	0,00%	0	0,00%
8000	0	0,00%	0	0,00%
9000	0	0,00%	0	0,00%
10000	0	0,00%	0	0,00%
<b>SUMA</b>	<b>1 994</b>	<b>100%</b>	<b>775</b>	<b>100%</b>

W tabeli nr 13.4.4 przedstawiono liczbę zasięgów w gminie w zależności od rodzaju medium.

**Tabela 13.4.4: Liczba zasięgów z podziałem na medium.**

Medium	Liczba zasięgów	Udział %
światłowodowe	1 477	74,07%
kablowe współosiowe miedziane	0	0,00%
kablowe parowe miedziane	488	24,47%
radiowe (FWA)	29	1,45%
<b>SUMA</b>	<b>1 994</b>	<b>100%</b>

## Plany inwestycyjne (komercyjne)

W gminie została zgłoszona 1 planowana inwestycja w punkcie adresowym. Zgłoszone plany inwestycyjne przewidują objęcie w kolejnych 3 latach zasięgiem stacjonarnego dostępu do usług szerokopasmowych:

- 1 punkt adresowy znajdujący się już w zasięgu rzeczywistym;
- 0 punktów adresowych znajdujących się już w zasięgu wyłącznie hurtowym;
- 0 punktów adresowych znajdujących się już w zasięgu teoretycznym;
- 1 punkt adresowy znajdujący się w planie inwestycyjnym ze środków publicznych;
- 0 punktów adresowych znajdujących się w więcej niż jednym planie inwestycyjnym ze środków prywatnych;
- 0 punktów adresowych będących białymi plamami (bez zasięgu).

## Plany inwestycyjne realizowane ze środków publicznych

W gminie realizowane są plany inwestycyjne ze środków publicznych obejmujące 571 punktów adresowych. Realizowanych jest 0 projektów z KPO i 1 projekt z FER. Dane pochodzą z systemu SIMBA i odnoszą się do umów o dofinansowanie zawartych do dnia 31 marca 2026.

W tabeli nr 13.4.5 przedstawiono liczbę punktów adresowych na terenie gminy, objętych planami inwestycyjnymi do zrealizowania ze środków publicznych.

**Tabela 13.4.5: Liczba punktów adresowych ze zgłoszonymi planami inwestycyjnymi realizowanymi ze środków publicznych.**

Numer projektu	Beneficjent	Liczba PA
FERC.01.01-IP.01-0237/23	POINT SPÓŁKA Z OGRANICZONĄ ODPOWIEDZIALNOŚCIĄ	571
<b>SUMA</b>		<b>571</b>

## Mapa planów inwestycyjnych

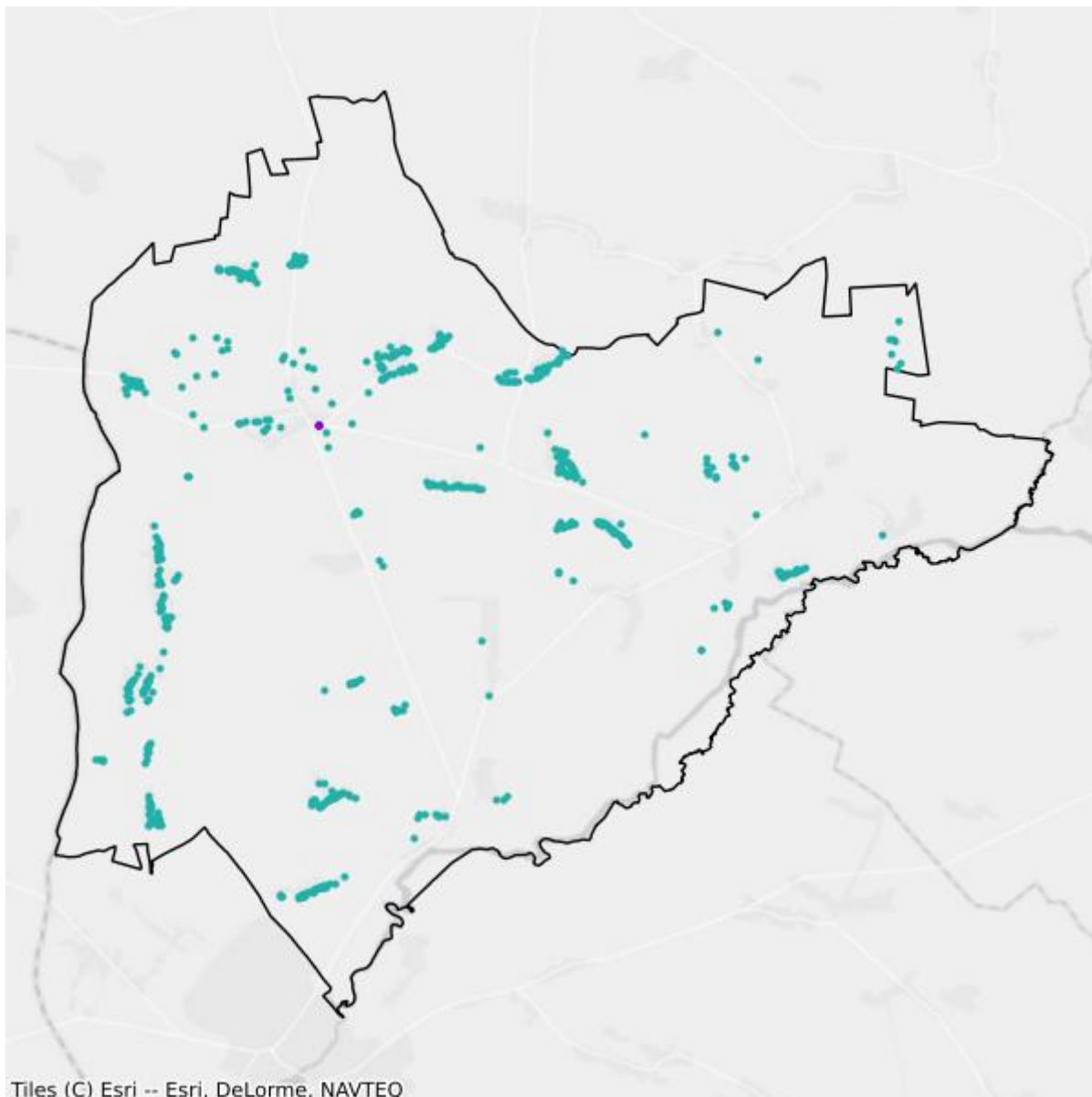

- Plany inwestycyjne realizowane ze środków prywatnych
- Plany inwestycyjne realizowane ze środków publicznych

## Mapa białych plam



- Białe plamy
- W zasięgu poniżej 100 Mb/s

## 13.5. Gmina Kobylin-Borzymy

TERC: 2013052

### Statystyki ogólne

W gminie jest 1 069 punktów adresowych. Na koniec marca 2026 roku w zasięgu stacjonarnego dostępu do usług szerokopasmowych były 442 punkty adresowe. Na wskazanym obszarze było 716 białych plam NGA, w tym 627 pozostało bez żadnego zasięgu. Od 1 stycznia 2023 do 31 marca 2026 roku obywatele zgłosili 13 zapotrzebowań na internet i 0 weryfikacji danych w systemie internet.gov.pl.

W tabeli nr 13.5.1 przedstawiono przedsiębiorców telekomunikacyjnych działających na terenie gminy i świadczących usługi stacjonarnego dostępu do usług szerokopasmowych.

Tabela 13.5.1: Podmiot w zależności od rodzaju usług.			
Podmiot	Detal	Hurt	Hurt-Detal
EXATEL SPÓŁKA AKCYJNA	X		
FALCONN FALKOWSKI TOMASZ	X		
FALCONN INTERNET SPÓŁKA Z OGRANICZONĄ ODPOWIEDZIALNOŚCIĄ	X		
KOBA SPÓŁKA Z OGRANICZONĄ ODPOWIEDZIALNOŚCIĄ	X		
NAUKOWA I AKADEMICKA SIEĆ KOMPUTEROWA - PAŃSTWOWY INSTYTUT BADAWCZY	X		
"NETIA" SPÓŁKA AKCYJNA			X
ORANGE POLSKA SPÓŁKA AKCYJNA		X	X
"P4 SPÓŁKA Z OGRANICZONĄ ODPOWIEDZIALNOŚCIĄ"	X		
PODLASKA SIEĆ INTERNETOWA SPÓŁKA Z OGRANICZONĄ ODPOWIEDZIALNOŚCIĄ		X	
POINT SPÓŁKA Z OGRANICZONĄ ODPOWIEDZIALNOŚCIĄ	X		
POLKOMTEL SPÓŁKA Z OGRANICZONĄ ODPOWIEDZIALNOŚCIĄ	X		

W tabeli nr 13.5.2 przedstawiono liczbowy i procentowy podział na punkty adresowe w zależności od rodzaju zasięgu na terenie gminy.

Tabela 13.5.2: Podział na rodzaje usług i zasięgów.		
	Liczba adresów	Udział %
Rzeczywisty	309	28,91%
Hurtowy (wyłącznie)	37	3,46%

	<b>Liczba adresów</b>	<b>Udział %</b>
Teoretyczny (wyłącznie)	96	8,98%
Brak zasięgu	627	58,65%
<b>SUMA</b>	<b>1 069</b>	<b>100%</b>

## Zasięgi sieci

W tabeli nr 13.5.3 przedstawiono liczbowo i procentowo liczbę zasięgów oraz liczbę punktów adresowych na terenie gminy w zależności od przepustowości.

<b>Tabela 13.5.3: Liczba zasięgów i adresów w podziale na przepustowość.</b>				
<b>Przepustowość [Mb/s]</b>	<b>Liczba zasięgów</b>	<b>Udział %</b>	<b>Liczba punktów adresowych</b>	<b>Udział %</b>
2	0	0,00%	0	0,00%
10	0	0,00%	0	0,00%
20	0	0,00%	0	0,00%
30	152	12,88%	40	9,05%
40	60	5,08%	8	1,81%
50	103	8,73%	13	2,94%
60	33	2,80%	2	0,45%
70	70	5,93%	24	5,43%
80	6	0,51%	2	0,45%
90	0	0,00%	0	0,00%
100	1	0,08%	0	0,00%
200	0	0,00%	0	0,00%
300	0	0,00%	0	0,00%
400	0	0,00%	0	0,00%
500	0	0,00%	0	0,00%
600	156	13,22%	1	0,23%
700	0	0,00%	0	0,00%
800	0	0,00%	0	0,00%
900	0	0,00%	0	0,00%
1000	599	50,76%	352	79,64%
2000	0	0,00%	0	0,00%
3000	0	0,00%	0	0,00%
4000	0	0,00%	0	0,00%
5000	0	0,00%	0	0,00%
6000	0	0,00%	0	0,00%
7000	0	0,00%	0	0,00%
8000	0	0,00%	0	0,00%
9000	0	0,00%	0	0,00%

Przepustowość [Mb/s]	Liczba zasięgów	Udział %	Liczba punktów adresowych	Udział %
10000	0	0,00%	0	0,00%
<b>SUMA</b>	<b>1 180</b>	<b>100%</b>	<b>442</b>	<b>100%</b>

W tabeli nr 13.5.4 przedstawiono liczbę zasięgów w gminie w zależności od rodzaju medium.

<b>Tabela 13.5.4: Liczba zasięgów z podziałem na medium.</b>		
Medium	Liczba zasięgów	Udział %
światłowodowe	756	64,07%
kablowe współosiowe miedziane	0	0,00%
kablowe parowe miedziane	358	30,34%
radiowe (FWA)	66	5,59%
<b>SUMA</b>	<b>1 180</b>	<b>100%</b>

## Plany inwestycyjne (komercyjne)

W gminie zostało zgłoszonych 97 planowanych inwestycji w punktach adresowych. Zgłoszone plany inwestycyjne przewidują objęcie w kolejnych 3 latach zasięgiem stacjonarnego dostępu do usług szerokopasmowych:

- 49 punktów adresowych znajdujących się już w zasięgu rzeczywistym;
- 32 punkty adresowe znajdujące się już w zasięgu wyłącznie hurtowym;
- 0 punktów adresowych znajdujących się już w zasięgu teoretycznym;
- 97 punktów adresowych znajdujących się w planie inwestycyjnym ze środków publicznych;
- 0 punktów adresowych znajdujących się w więcej niż jednym planie inwestycyjnym ze środków prywatnych;
- 16 punktów adresowych będących białymi plamami (bez zasięgu).

## Plany inwestycyjne realizowane ze środków publicznych

W gminie realizowane są plany inwestycyjne ze środków publicznych obejmujące 728 punktów adresowych. Realizowany jest 1 projekt z KPO i 0 projektów z FERC. Dane pochodzą z systemu SIMBA i odnoszą się do umów o dofinansowanie zawartych do dnia 31 marca 2026.

W tabeli nr 13.5.5 przedstawiono liczbę punktów adresowych na terenie gminy, objętych planami inwestycyjnymi do zrealizowania ze środków publicznych.

<b>Tabela 13.5.5: Liczba punktów adresowych ze zgłoszonymi planami inwestycyjnymi realizowanymi ze środków publicznych.</b>		
Numer projektu	Beneficjent	Liczba PA
KPOD.05.02-IW.06-0012/23	POINT SPÓŁKA Z OGRANICZONĄ ODPOWIEDZIALNOŚCIĄ	728
<b>SUMA</b>		<b>728</b>

## Mapa planów inwestycyjnych

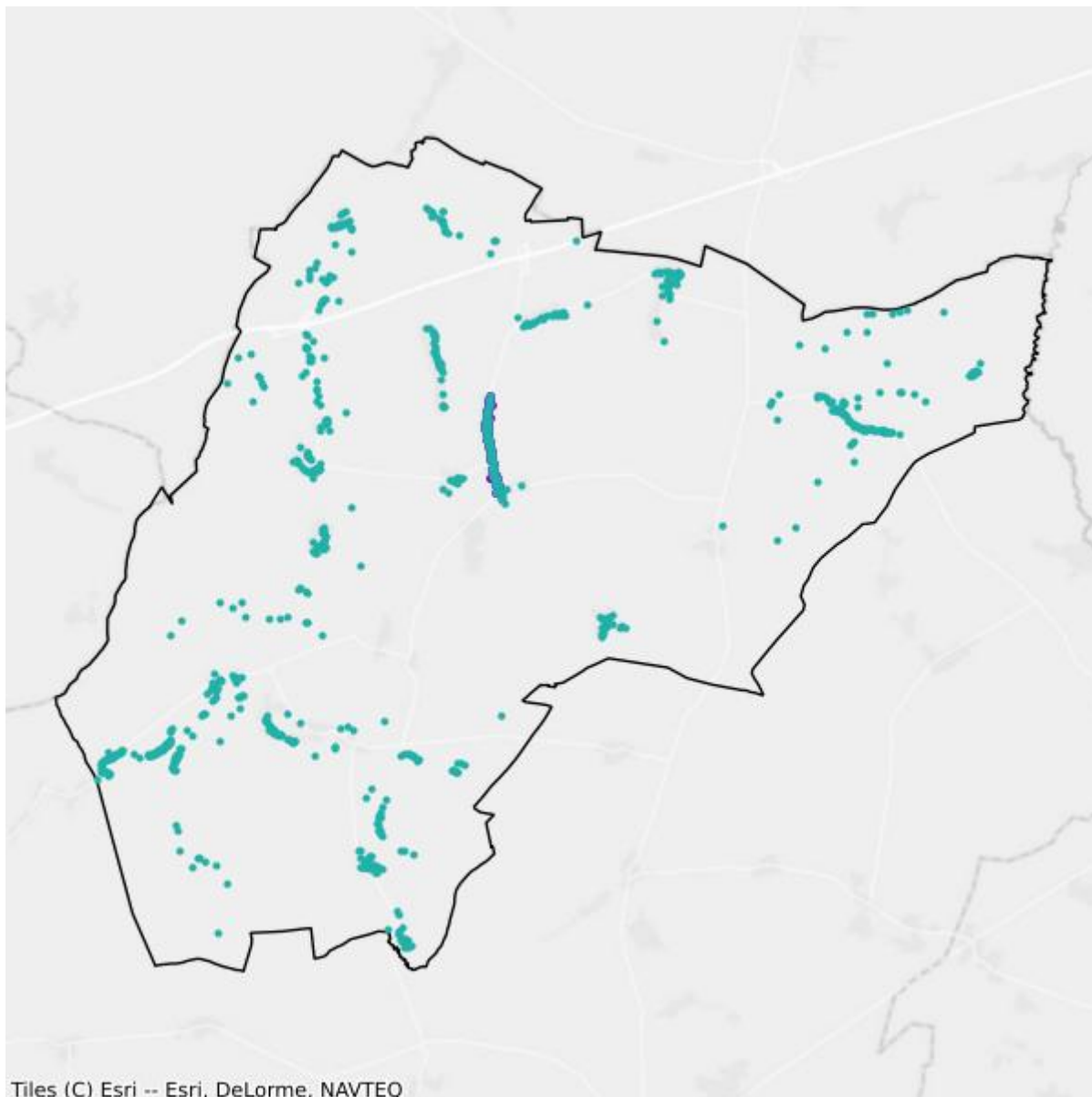

- Plany inwestycyjne realizowane ze środków prywatnych
- Plany inwestycyjne realizowane ze środków publicznych

## Mapa białych plam

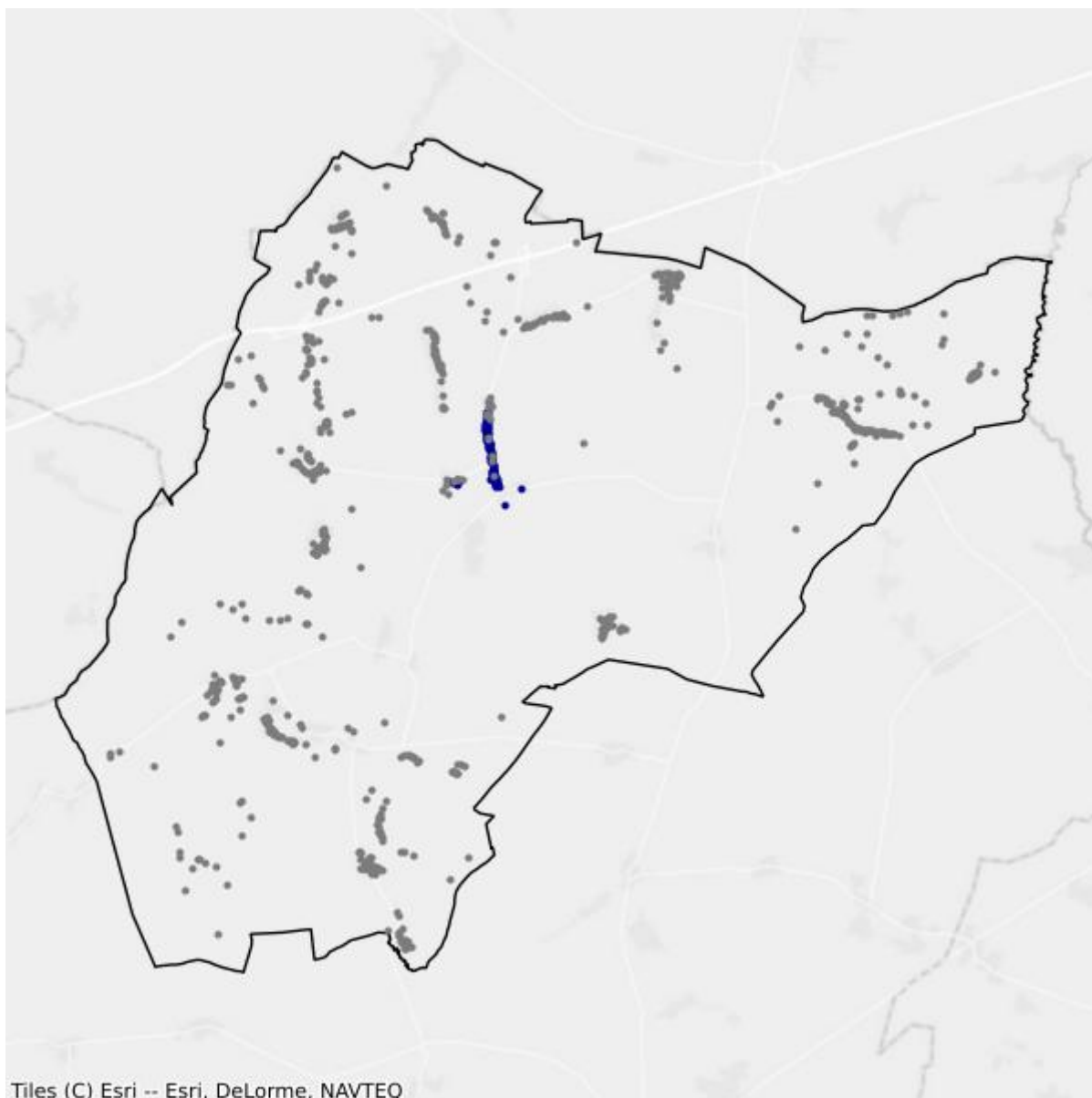

- Białe plamy
- W zasięgu poniżej 100 Mb/s

## 13.6. Gmina Kulesze Kościelne

TERC: 2013062

### Statystyki ogólne

W gminie są 874 punkty adresowe. Na koniec marca 2026 roku w zasięgu stacjonarnego dostępu do usług szerokopasmowych było 307 punktów adresowych. Na wskazanym obszarze było 567 białych plam NGA, w tym 567 pozostało bez żadnego zasięgu. Od 1 stycznia 2023 do 31 marca 2026 roku obywatele zgłosili 1 zapotrzebowanie na internet i 0 weryfikacji danych w systemie internet.gov.pl.

W tabeli nr 13.6.1 przedstawiono przedsiębiorców telekomunikacyjnych działających na terenie gminy i świadczących usługi stacjonarnego dostępu do usług szerokopasmowych.

Tabela 13.6.1: Podmiot w zależności od rodzaju usług.			
Podmiot	Detal	Hurt	Hurt-Detal
EXATEL SPÓŁKA AKCYJNA	X		
KOBA SPÓŁKA Z OGRANICZONĄ ODPOWIEDZIALNOŚCIĄ	X		
NAUKOWA I AKADEMICKA SIEĆ KOMPUTEROWA - PAŃSTWOWY INSTYTUT BADAWCZY	X		
ORANGE POLSKA SPÓŁKA AKCYJNA	X		
"P4 SPÓŁKA Z OGRANICZONĄ ODPOWIEDZIALNOŚCIĄ"	X		
PODLASKA SIEĆ INTERNETOWA SPÓŁKA Z OGRANICZONĄ ODPOWIEDZIALNOŚCIĄ		X	
POINT SPÓŁKA Z OGRANICZONĄ ODPOWIEDZIALNOŚCIĄ	X		
TEPSANET NOWACCY SPÓŁKA JAWNA	X		

W tabeli nr 13.6.2 przedstawiono liczbowy i procentowy podział na punkty adresowe w zależności od rodzaju zasięgu na terenie gminy.

Tabela 13.6.2: Podział na rodzaje usług i zasięgów.		
	Liczba adresów	Udział %
Rzeczywisty	134	15,33%
Hurtowy (wyłącznie)	0	0,00%
Teoretyczny (wyłącznie)	173	19,79%
Brak zasięgu	567	64,87%
<b>SUMA</b>	<b>874</b>	<b>100%</b>

## Zasięgi sieci

W tabeli nr 13.6.3 przedstawiono liczbowo i procentowo liczbę zasięgów oraz liczbę punktów adresowych na terenie gminy w zależności od przepustowości.

<b>Tabela 13.6.3: Liczba zasięgów i adresów w podziale na przepustowość.</b>				
<b>Przepustowość [Mb/s]</b>	<b>Liczba zasięgów</b>	<b>Udział %</b>	<b>Liczba punktów adresowych</b>	<b>Udział %</b>
2	0	0,00%	0	0,00%
10	0	0,00%	0	0,00%
20	0	0,00%	0	0,00%
30	0	0,00%	0	0,00%
40	0	0,00%	0	0,00%
50	32	7,19%	0	0,00%
60	0	0,00%	0	0,00%
70	0	0,00%	0	0,00%
80	0	0,00%	0	0,00%
90	0	0,00%	0	0,00%
100	2	0,45%	0	0,00%
200	0	0,00%	0	0,00%
300	0	0,00%	0	0,00%
400	0	0,00%	0	0,00%
500	0	0,00%	0	0,00%
600	0	0,00%	0	0,00%
700	0	0,00%	0	0,00%
800	0	0,00%	0	0,00%
900	3	0,67%	1	0,33%
1000	408	91,69%	306	99,67%
2000	0	0,00%	0	0,00%
3000	0	0,00%	0	0,00%
4000	0	0,00%	0	0,00%
5000	0	0,00%	0	0,00%
6000	0	0,00%	0	0,00%
7000	0	0,00%	0	0,00%
8000	0	0,00%	0	0,00%
9000	0	0,00%	0	0,00%
10000	0	0,00%	0	0,00%
<b>SUMA</b>	<b>445</b>	<b>100%</b>	<b>307</b>	<b>100%</b>

W tabeli nr 13.6.4 przedstawiono liczbę zasięgów w gminie w zależności od rodzaju medium.

**Tabela 13.6.4: Liczba zasięgów z podziałem na medium.**

Medium	Liczba zasięgów	Udział %
światłowodowe	413	92,81%
kablowe współosiowe miedziane	0	0,00%
kablowe parowe miedziane	1	0,22%
radiowe (FWA)	31	6,97%
<b>SUMA</b>	<b>445</b>	<b>100%</b>

## Plany inwestycyjne (komercyjne)

W gminie zostało zgłoszonych 0 planowanych inwestycji w punktach adresowych. Zgłoszone plany inwestycyjne przewidują objęcie w kolejnych 3 latach zasięgiem stacjonarnego dostępu do usług szerokopasmowych:

- 0 punktów adresowych znajdujących się już w zasięgu rzeczywistym;
- 0 punktów adresowych znajdujących się już w zasięgu wyłącznie hurtowym;
- 0 punktów adresowych znajdujących się już w zasięgu teoretycznym;
- 0 punktów adresowych znajdujących się w planie inwestycyjnym ze środków publicznych;
- 0 punktów adresowych znajdujących się w więcej niż jednym planie inwestycyjnym ze środków prywatnych;
- 0 punktów adresowych będących białymi plamami (bez zasięgu).

## Plany inwestycyjne realizowane ze środków publicznych

W gminie realizowane są plany inwestycyjne ze środków publicznych obejmujące 816 punktów adresowych. Realizowany jest 1 projekt z KPO i 0 projektów z FERC. Dane pochodzą z systemu SIMBA i odnoszą się do umów o dofinansowanie zawartych do dnia 31 marca 2026.

W tabeli nr 13.6.5 przedstawiono liczbę punktów adresowych na terenie gminy, objętych planami inwestycyjnymi do zrealizowania ze środków publicznych.

**Tabela 13.6.5: Liczba punktów adresowych ze zgłoszonymi planami inwestycyjnymi realizowanymi ze środków publicznych.**

Numer projektu	Beneficjent	Liczba PA
KPOD.05.02-IW.06-0012/23	POINT SPÓŁKA Z OGRANICZONĄ ODPOWIEDZIALNOŚCIĄ	816
<b>SUMA</b>		<b>816</b>

## Mapa planów inwestycyjnych

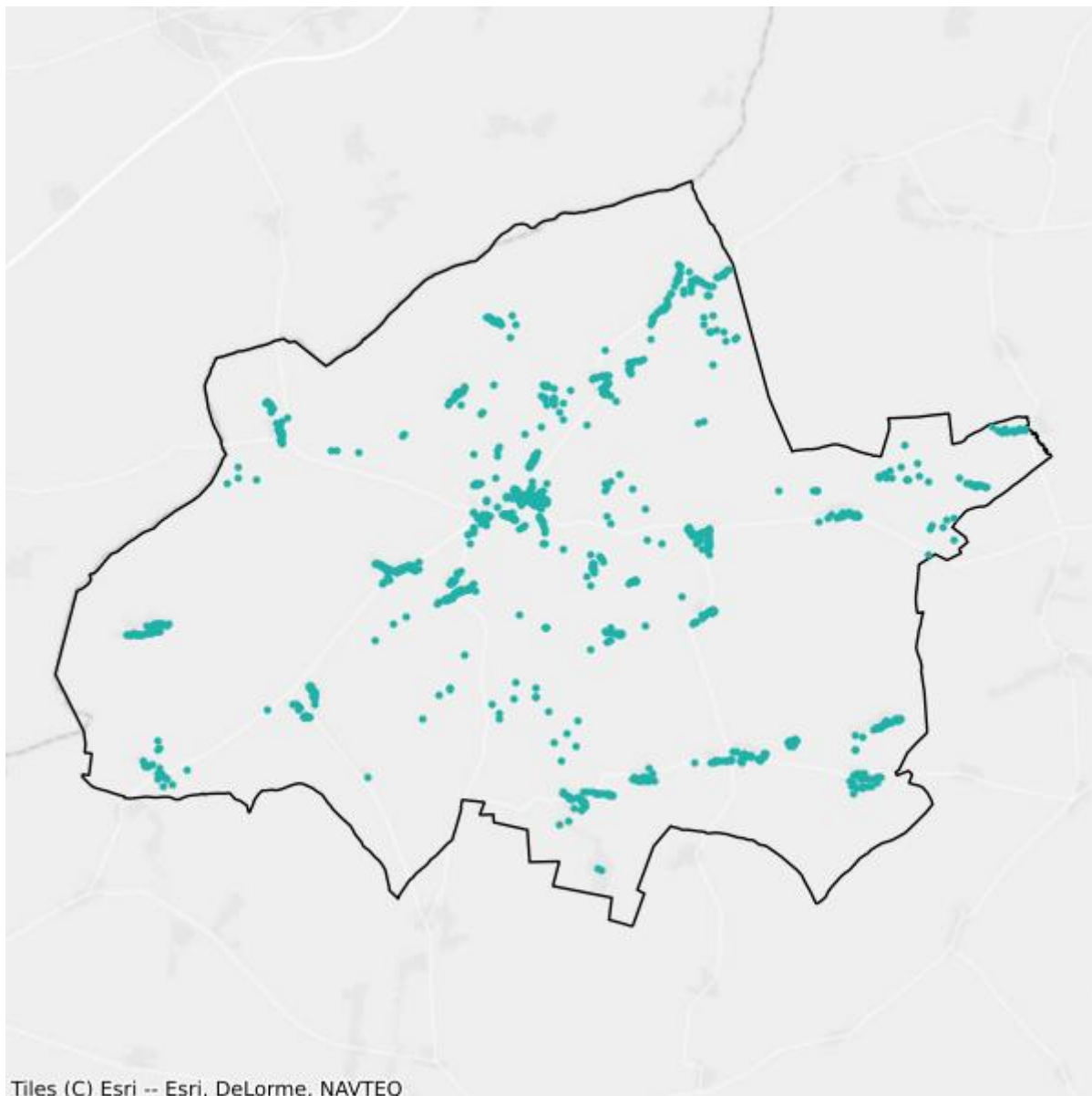

- Plany inwestycyjne realizowane ze środków prywatnych
- Plany inwestycyjne realizowane ze środków publicznych

## Mapa białych plam

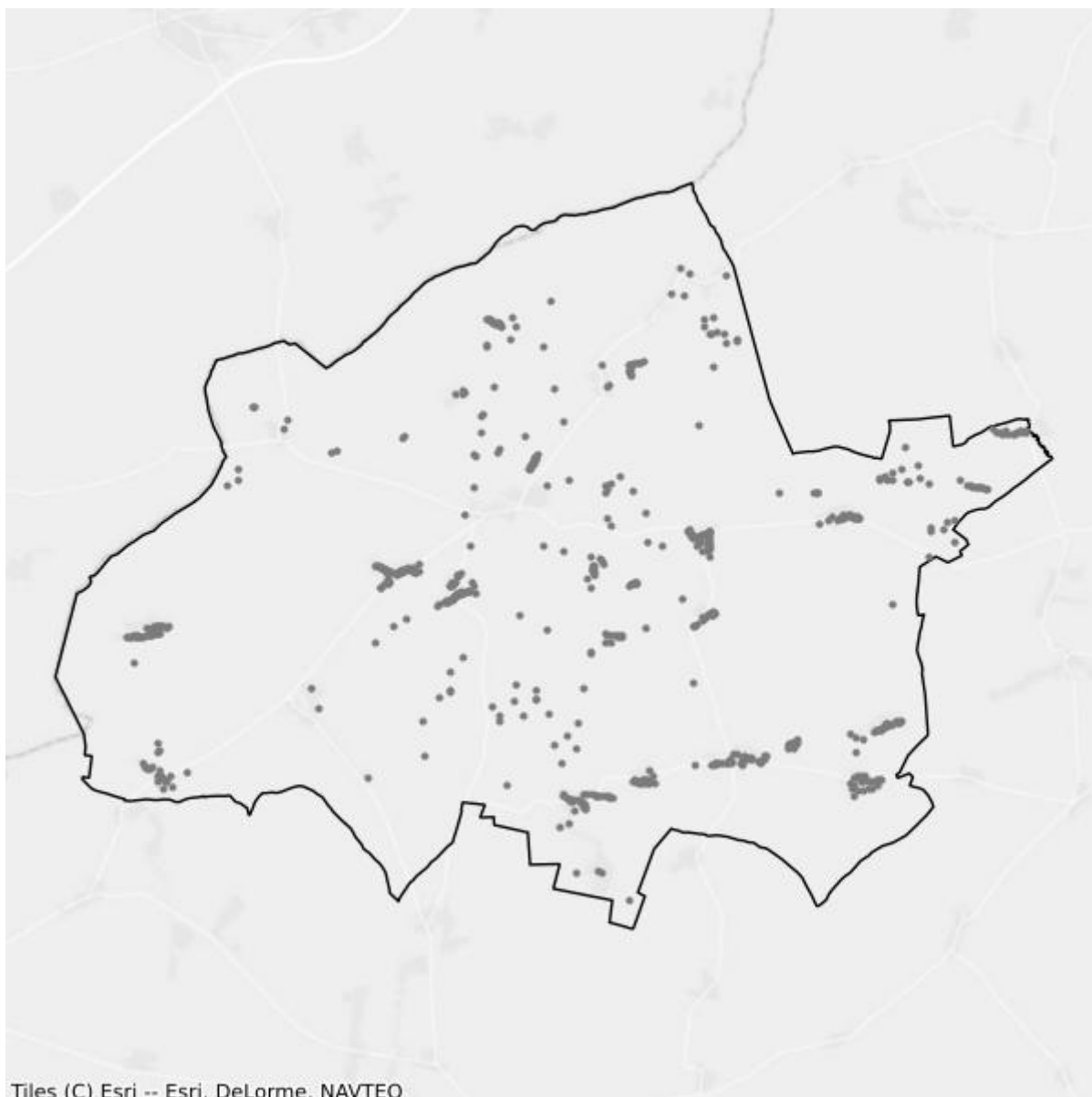

- Białe plamy
- W zasięgu poniżej 100 Mb/s

## 13.7. Gmina Nowe Piekuty

TERC: 2013072

### Statystyki ogólne

W gminie są 1 302 punkty adresowe. Na koniec marca 2026 roku w zasięgu stacjonarnego dostępu do usług szerokopasmowych było 969 punktów adresowych. Na wskazanym obszarze było 337 białych plam NGA, w tym 333 pozostały bez żadnego zasięgu. Od 1 stycznia 2023 do 31 marca 2026 roku obywatele zgłosili 3 zapotrzebowania na internet i 0 weryfikacji danych w systemie internet.gov.pl.

W tabeli nr 13.7.1 przedstawiono przedsiębiorców telekomunikacyjnych działających na terenie gminy i świadczących usługi stacjonarnego dostępu do usług szerokopasmowych.

Tabela 13.7.1: Podmiot w zależności od rodzaju usług.			
Podmiot	Detal	Hurt	Hurt-Detal
EXATEL SPÓŁKA AKCYJNA	X		
FALCONN FALKOWSKI TOMASZ	X		
FALCONN INTERNET SPÓŁKA Z OGRANICZONĄ ODPOWIEDZIALNOŚCIĄ	X		
KOBA SPÓŁKA Z OGRANICZONĄ ODPOWIEDZIALNOŚCIĄ	X		
NAUKOWA I AKADEMICKA SIEĆ KOMPUTEROWA - PAŃSTWOWY INSTYTUT BADAWCZY	X		
"P4 SPÓŁKA Z OGRANICZONĄ ODPOWIEDZIALNOŚCIĄ"	X		
PODLASKA SIEĆ INTERNETOWA SPÓŁKA Z OGRANICZONĄ ODPOWIEDZIALNOŚCIĄ		X	
POINT SPÓŁKA Z OGRANICZONĄ ODPOWIEDZIALNOŚCIĄ	X		
T-MOBILE POLSKA SPÓŁKA AKCYJNA	X		

W tabeli nr 13.7.2 przedstawiono liczbę i procentowy podział na punkty adresowe w zależności od rodzaju zasięgu na terenie gminy.

Tabela 13.7.2: Podział na rodzaje usług i zasięgów.		
	Liczba adresów	Udział %
Rzeczywisty	873	67,05%
Hurtowy (wyłącznie)	0	0,00%
Teoretyczny (wyłącznie)	96	7,37%

	<b>Liczba adresów</b>	<b>Udział %</b>
Brak zasięgu	333	25,58%
<b>SUMA</b>	<b>1 302</b>	<b>100%</b>

## Zasięgi sieci

W tabeli nr 13.7.3 przedstawiono liczbowo i procentowo liczbę zasięgów oraz liczbę punktów adresowych na terenie gminy w zależności od przepustowości.

<b>Tabela 13.7.3: Liczba zasięgów i adresów w podziale na przepustowość.</b>					
<b>Przepustowość [Mb/s]</b>	<b>Liczba zasięgów</b>	<b>Udział %</b>	<b>Liczba punktów adresowych</b>	<b>Udział %</b>	
2	0	0,00%	0	0,00%	
10	0	0,00%	0	0,00%	
20	0	0,00%	0	0,00%	
30	0	0,00%	0	0,00%	
40	0	0,00%	0	0,00%	
50	140	4,07%	4	0,41%	
60	0	0,00%	0	0,00%	
70	0	0,00%	0	0,00%	
80	0	0,00%	0	0,00%	
90	0	0,00%	0	0,00%	
100	5	0,15%	2	0,21%	
200	0	0,00%	0	0,00%	
300	0	0,00%	0	0,00%	
400	0	0,00%	0	0,00%	
500	0	0,00%	0	0,00%	
600	1 518	44,17%	26	2,68%	
700	0	0,00%	0	0,00%	
800	0	0,00%	0	0,00%	
900	0	0,00%	0	0,00%	
1000	1 774	51,61%	937	96,70%	
2000	0	0,00%	0	0,00%	
3000	0	0,00%	0	0,00%	
4000	0	0,00%	0	0,00%	
5000	0	0,00%	0	0,00%	
6000	0	0,00%	0	0,00%	
7000	0	0,00%	0	0,00%	
8000	0	0,00%	0	0,00%	
9000	0	0,00%	0	0,00%	

Przepustowość [Mb/s]	Liczba zasięgów	Udział %	Liczba punktów adresowych	Udział %
10000	0	0,00%	0	0,00%
<b>SUMA</b>	<b>3 437</b>	<b>100%</b>	<b>969</b>	<b>100%</b>

W tabeli nr 13.7.4 przedstawiono liczbę zasięgów w gminie w zależności od rodzaju medium.

<b>Tabela 13.7.4: Liczba zasięgów z podziałem na medium.</b>		
Medium	Liczba zasięgów	Udział %
światłowodowe	3 295	95,87%
kablowe współosiowe miedziane	0	0,00%
kablowe parowe miedziane	1	0,03%
radiowe (FWA)	141	4,10%
<b>SUMA</b>	<b>3 437</b>	<b>100%</b>

## Plany inwestycyjne (komercyjne)

W gminie została zgłoszona 1 planowana inwestycja w punkcie adresowym. Zgłoszone plany inwestycyjne przewidują objęcie w kolejnych 3 latach zasięgiem stacjonarnego dostępu do usług szerokopasmowych:

- 1 punkt adresowy znajdujący się już w zasięgu rzeczywistym;
- 0 punktów adresowych znajdujących się już w zasięgu wyłącznie hurtowym;
- 0 punktów adresowych znajdujących się już w zasięgu teoretycznym;
- 1 punkt adresowy znajdujący się w planie inwestycyjnym ze środków publicznych;
- 0 punktów adresowych znajdujących się w więcej niż jednym planie inwestycyjnym ze środków prywatnych;
- 0 punktów adresowych będących białymi plamami (bez zasięgu).

## Plany inwestycyjne realizowane ze środków publicznych

W gminie realizowane są plany inwestycyjne ze środków publicznych obejmujące 382 punkty adresowe. Realizowanych jest 0 projektów z KPO i 1 projekt z FERC. Dane pochodzą z systemu SIMBA i odnoszą się do umów o dofinansowanie zawartych do dnia 31 marca 2026.

W tabeli nr 13.7.5 przedstawiono liczbę punktów adresowych na terenie gminy, objętych planami inwestycyjnymi do zrealizowania ze środków publicznych.

<b>Tabela 13.7.5: Liczba punktów adresowych ze zgłoszonymi planami inwestycyjnymi realizowanymi ze środków publicznych.</b>		
Numer projektu	Beneficjent	Liczba PA
FERC.01.01-IP.01-0237/23	POINT SPÓŁKA Z OGRANICZONĄ ODPOWIEDZIALNOŚCIĄ	382
<b>SUMA</b>		<b>382</b>

## Mapa planów inwestycyjnych

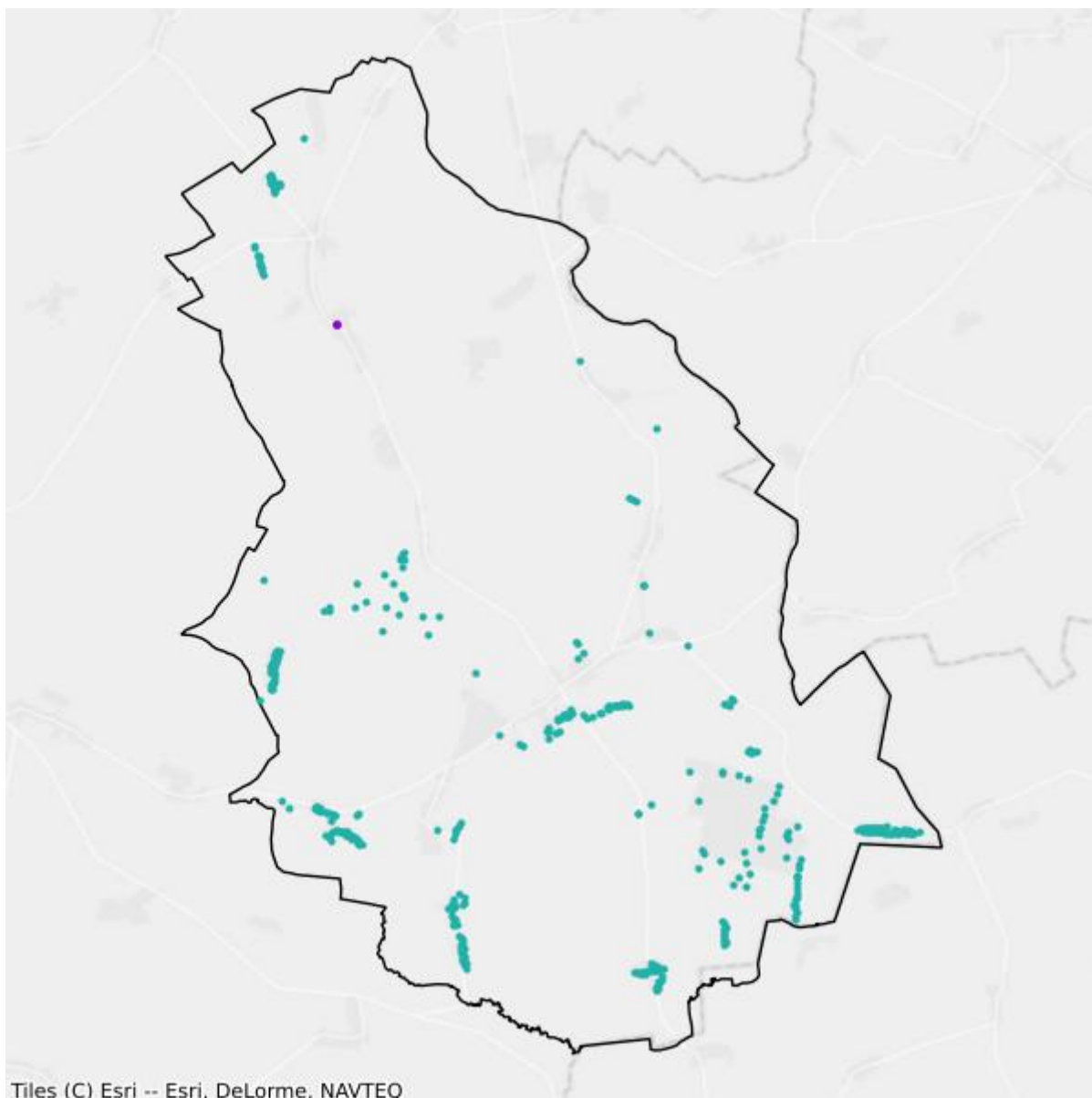

- Plany inwestycyjne realizowane ze środków prywatnych
- Plany inwestycyjne realizowane ze środków publicznych

## Mapa białych plam

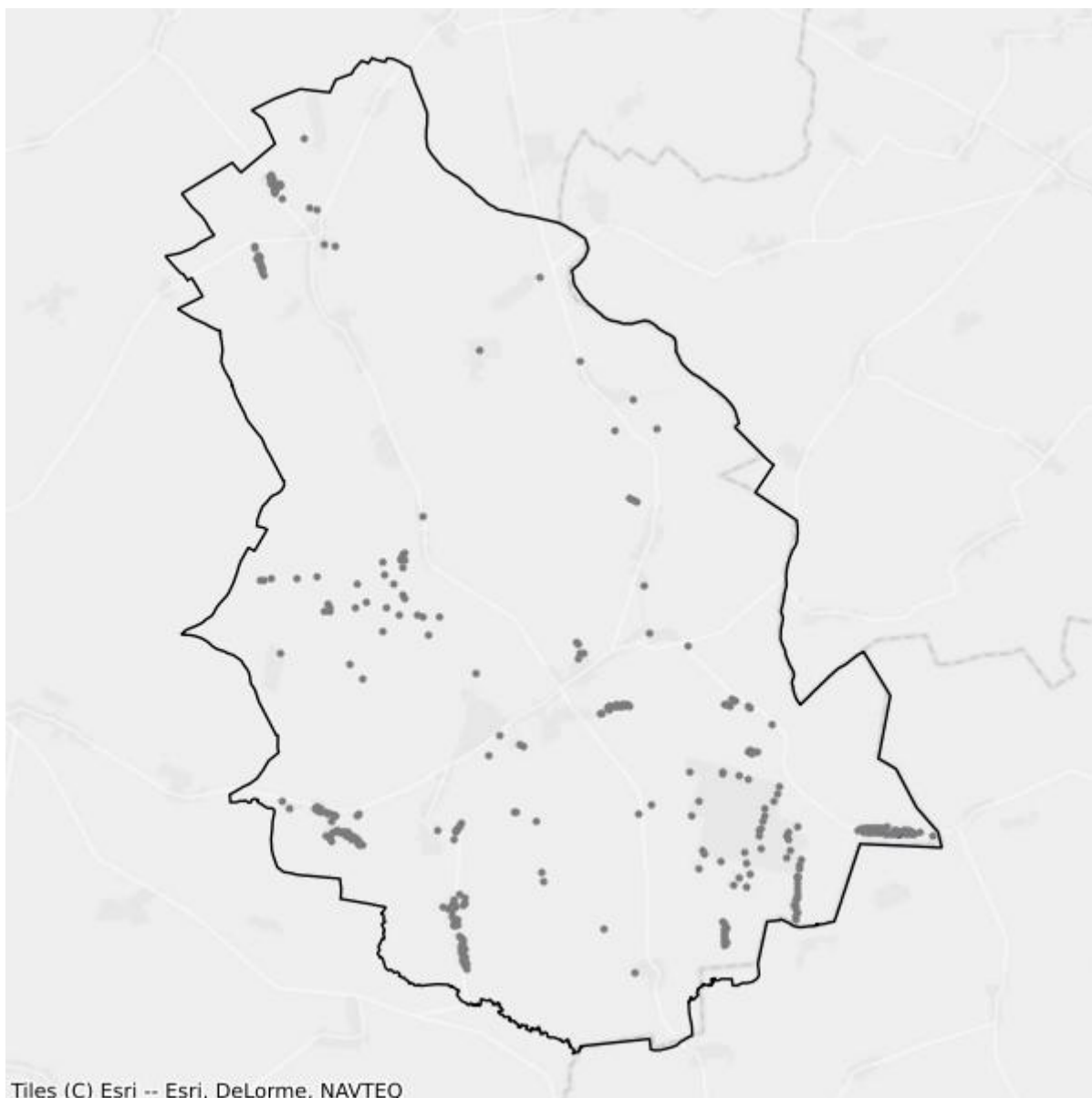

- Białe plamy
- W zasięgu poniżej 100 Mb/s

## 13.8. Gmina Sokoły

TERC: 2013082

### Statystyki ogólne

W gminie są 2 023 punkty adresowe. Na koniec marca 2026 roku w zasięgu stacjonarnego dostępu do usług szerokopasmowych było 1 296 punktów adresowych. Na wskazanym obszarze były 824 białe plamy NGA, w tym 727 pozostało bez żadnego zasięgu. Od 1 stycznia 2023 do 31 marca 2026 roku obywatele zgłosili 28 zapotrzebowań na internet i 1 weryfikację danych w systemie internet.gov.pl.

W tabeli nr 13.8.1 przedstawiono przedsiębiorców telekomunikacyjnych działających na terenie gminy i świadczących usługi stacjonarnego dostępu do usług szerokopasmowych.

Tabela 13.8.1: Podmiot w zależności od rodzaju usług.			
Podmiot	Detal	Hurt	Hurt-Detal
EXATEL SPÓŁKA AKCYJNA	X		
FALCONN FALKOWSKI TOMASZ	X		
FALCONN INTERNET SPÓŁKA Z OGRANICZONĄ ODPOWIEDZIALNOŚCIĄ	X		
KOBA SPÓŁKA Z OGRANICZONĄ ODPOWIEDZIALNOŚCIĄ	X		
NAUKOWA I AKADEMICKA SIEĆ KOMPUTEROWA - PAŃSTWOWY INSTYTUT BADAWCZY	X		
"NETIA" SPÓŁKA AKCYJNA			X
ORANGE POLSKA SPÓŁKA AKCYJNA		X	X
PODLASKA SIEĆ INTERNETOWA SPÓŁKA Z OGRANICZONĄ ODPOWIEDZIALNOŚCIĄ		X	
POLKOMTEL SPÓŁKA Z OGRANICZONĄ ODPOWIEDZIALNOŚCIĄ	X		

W tabeli nr 13.8.2 przedstawiono liczbę i procentowy podział na punkty adresowe w zależności od rodzaju zasięgu na terenie gminy.

Tabela 13.8.2: Podział na rodzaje usług i zasięgow.		
	Liczba adresów	Udział %
Rzeczywisty	1 102	54,47%
Hurtowy (wyłącznie)	128	6,33%
Teoretyczny (wyłącznie)	66	3,26%

	<b>Liczba adresów</b>	<b>Udział %</b>
Brak zasięgu	727	35,94%
<b>SUMA</b>	<b>2 023</b>	<b>100%</b>

## Zasięgi sieci

W tabeli nr 13.8.3 przedstawiono liczbowo i procentowo liczbę zasięgów oraz liczbę punktów adresowych na terenie gminy w zależności od przepustowości.

<b>Tabela 13.8.3: Liczba zasięgów i adresów w podziale na przepustowość.</b>					
<b>Przepustowość [Mb/s]</b>	<b>Liczba zasięgów</b>	<b>Udział %</b>	<b>Liczba punktów adresowych</b>	<b>Udział %</b>	
2	0	0,00%	0	0,00%	
10	0	0,00%	0	0,00%	
20	0	0,00%	0	0,00%	
30	753	14,33%	59	4,55%	
40	193	3,67%	26	2,01%	
50	72	1,37%	5	0,39%	
60	111	2,11%	3	0,23%	
70	43	0,82%	0	0,00%	
80	21	0,40%	4	0,31%	
90	0	0,00%	0	0,00%	
100	4	0,08%	1	0,08%	
200	0	0,00%	0	0,00%	
300	0	0,00%	0	0,00%	
400	0	0,00%	0	0,00%	
500	0	0,00%	0	0,00%	
600	1 832	34,88%	12	0,93%	
700	0	0,00%	0	0,00%	
800	0	0,00%	0	0,00%	
900	0	0,00%	0	0,00%	
1000	2 224	42,34%	1 186	91,51%	
2000	0	0,00%	0	0,00%	
3000	0	0,00%	0	0,00%	
4000	0	0,00%	0	0,00%	
5000	0	0,00%	0	0,00%	
6000	0	0,00%	0	0,00%	
7000	0	0,00%	0	0,00%	
8000	0	0,00%	0	0,00%	
9000	0	0,00%	0	0,00%	

Przepustowość [Mb/s]	Liczba zasięgów	Udział %	Liczba punktów adresowych	Udział %
10000	0	0,00%	0	0,00%
<b>SUMA</b>	<b>5 253</b>	<b>100%</b>	<b>1 296</b>	<b>100%</b>

W tabeli nr 13.8.4 przedstawiono liczbę zasięgów w gminie w zależności od rodzaju medium.

<b>Tabela 13.8.4: Liczba zasięgów z podziałem na medium.</b>		
Medium	Liczba zasięgów	Udział %
światłowodowe	4 060	77,29%
kablowe współosiowe miedziane	0	0,00%
kablowe parowe miedziane	1 193	22,71%
radiowe (FWA)	0	0,00%
<b>SUMA</b>	<b>5 253</b>	<b>100%</b>

## Plany inwestycyjne (komercyjne)

W gminie zostało zgłoszonych 100 planowanych inwestycji w punktach adresowych. Zgłoszone plany inwestycyjne przewidują objęcie w kolejnych 3 latach zasięgiem stacjonarnego dostępu do usług szerokopasmowych:

- 15 punktów adresowych znajdujących się już w zasięgu rzeczywistym;
- 30 punktów adresowych znajdujących się już w zasięgu wyłącznie hurtowym;
- 18 punktów adresowych znajdujących się już w zasięgu teoretycznym;
- 100 punktów adresowych znajdujących się w planie inwestycyjnym ze środków publicznych;
- 0 punktów adresowych znajdujących się w więcej niż jednym planie inwestycyjnym ze środków prywatnych;
- 37 punktów adresowych będących białymi plamami (bez zasięgu).

## Plany inwestycyjne realizowane ze środków publicznych

W gminie realizowane są plany inwestycyjne ze środków publicznych obejmujące 681 punktów adresowych. Realizowany jest 1 projekt z KPO i 0 projektów z FERC. Dane pochodzą z systemu SIMBA i odnoszą się do umów o dofinansowanie zawartych do dnia 31 marca 2026.

W tabeli nr 13.8.5 przedstawiono liczbę punktów adresowych na terenie gminy, objętych planami inwestycyjnymi do zrealizowania ze środków publicznych.

<b>Tabela 13.8.5: Liczba punktów adresowych ze zgłoszonymi planami inwestycyjnymi realizowanymi ze środków publicznych.</b>		
Numer projektu	Beneficjent	Liczba PA
KPOD.05.02-IW.06-0012/23	POINT SPÓŁKA Z OGRANICZONĄ ODPOWIEDZIALNOŚCIĄ	681
<b>SUMA</b>		<b>681</b>

## Mapa planów inwestycyjnych

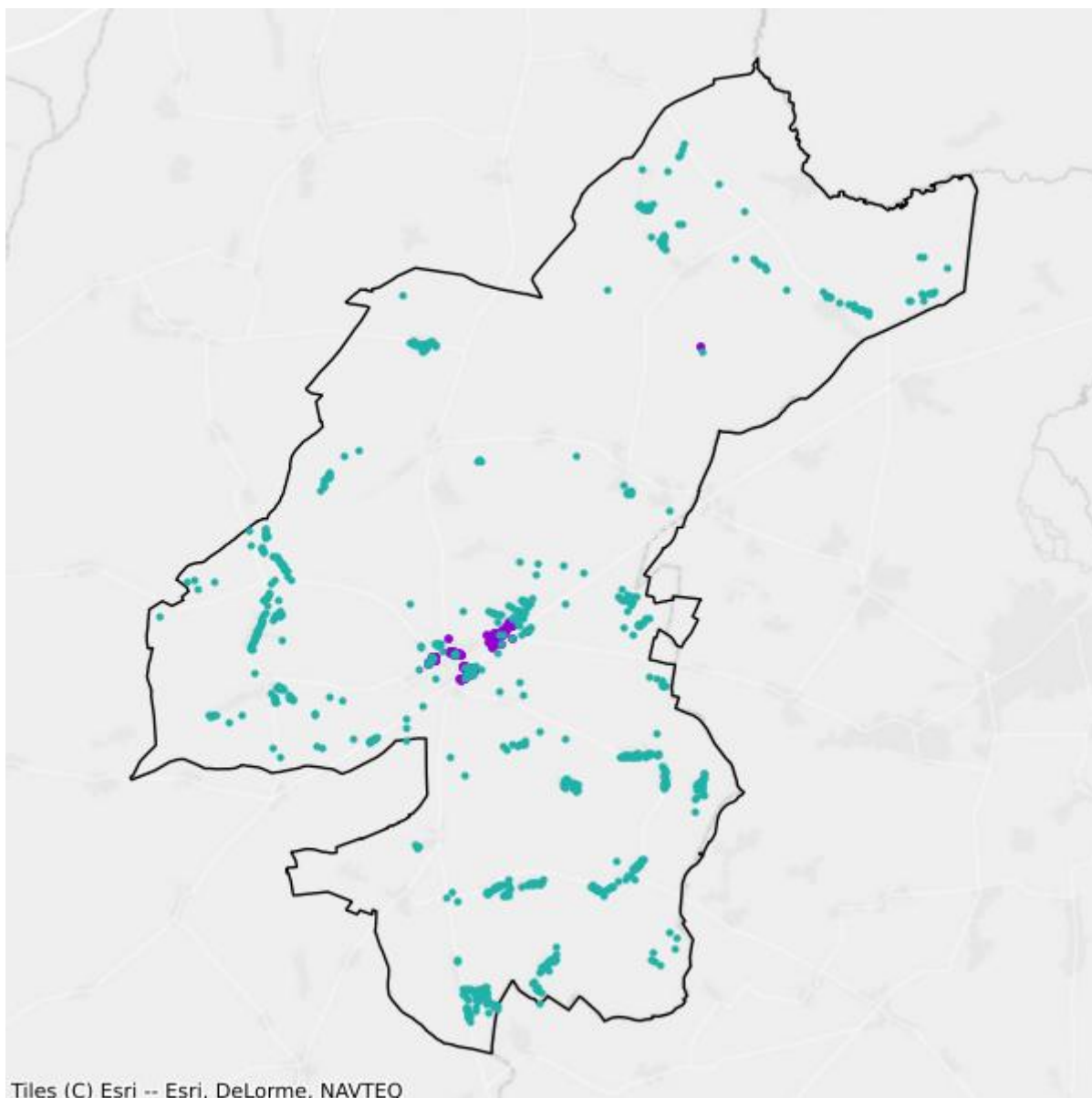

- Plany inwestycyjne realizowane ze środków prywatnych
- Plany inwestycyjne realizowane ze środków publicznych

## Mapa białych plam

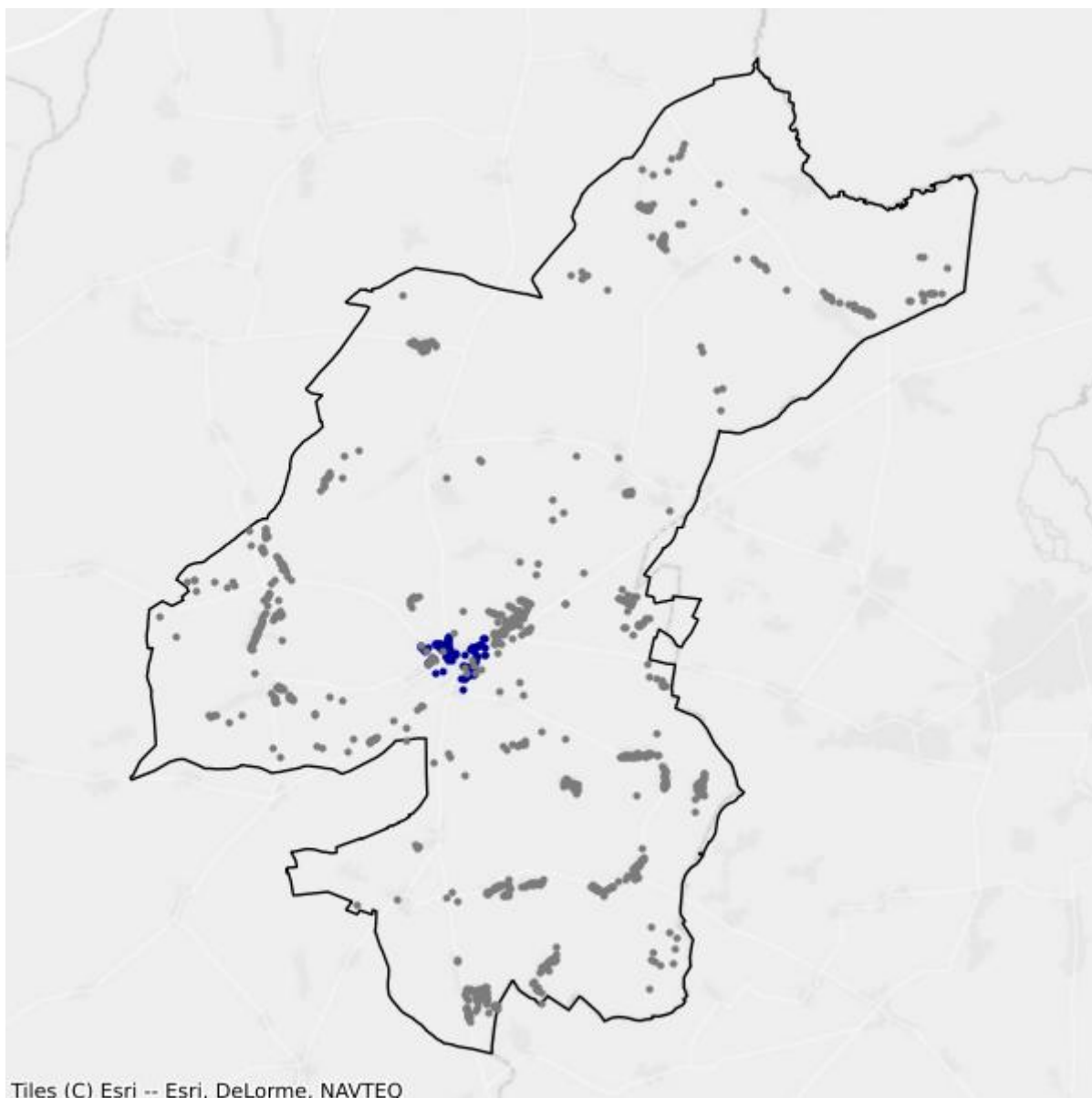

- Białe plamy
- W zasięgu poniżej 100 Mb/s

## 13.9. Gmina Szepietowo

TERC: 2013093

### Statystyki ogólne

W gminie jest 2 147 punktów adresowych. Na koniec marca 2026 roku w zasięgu stacjonarnego dostępu do usług szerokopasmowych było 1 596 punktów adresowych. Na wskazanym obszarze było 559 białych plam NGA, w tym 551 pozostało bez żadnego zasięgu. Od 1 stycznia 2023 do 31 marca 2026 roku obywatele zgłosili 7 zapotrzebowań na internet i 1 weryfikację danych w systemie internet.gov.pl.

W tabeli nr 13.9.1 przedstawiono przedsiębiorców telekomunikacyjnych działających na terenie gminy i świadczących usługi stacjonarnego dostępu do usług szerokopasmowych.

Tabela 13.9.1: Podmiot w zależności od rodzaju usług.			
Podmiot	Detal	Hurt	Hurt-Detal
ACTUS - INFO SPÓŁKA Z OGRANICZONĄ ODPOWIEDZIALNOŚCIĄ			X
EXATEL SPÓŁKA AKCYJNA	X		
KOBA SPÓŁKA Z OGRANICZONĄ ODPOWIEDZIALNOŚCIĄ	X		
KRZYSZTOF NAPŁOSZEK TEL-NAP	X		
NAUKOWA I AKADEMICKA SIEĆ KOMPUTEROWA - PAŃSTWOWY INSTYTUT BADAWCZY	X		
"NETIA" SPÓŁKA AKCYJNA			X
"P4 SPÓŁKA Z OGRANICZONĄ ODPOWIEDZIALNOŚCIĄ"	X		
PODLASKA SIEĆ INTERNETOWA SPÓŁKA Z OGRANICZONĄ ODPOWIEDZIALNOŚCIĄ		X	
POINT SPÓŁKA Z OGRANICZONĄ ODPOWIEDZIALNOŚCIĄ	X		
POLKOMTEL SPÓŁKA Z OGRANICZONĄ ODPOWIEDZIALNOŚCIĄ	X		
TELNAP TELECOM SPÓŁKA Z OGRANICZONĄ ODPOWIEDZIALNOŚCIĄ	X		
"TK TELEKOM" SPÓŁKA Z OGRANICZONĄ ODPOWIEDZIALNOŚCIĄ			X
T-MOBILE POLSKA SPÓŁKA AKCYJNA	X		

W tabeli nr 13.9.2 przedstawiono liczbowy i procentowy podział na punkty adresowe w zależności od rodzaju zasięgu na terenie gminy.

**Tabela 13.9.2: Podział na rodzaje usług i zasięgów.**

	<b>Liczba adresów</b>	<b>Udział %</b>
Rzeczywisty	1 423	66,28%
Hurtowy (wyłącznie)	3	0,14%
Teoretyczny (wyłącznie)	170	7,92%
Brak zasięgu	551	25,66%
<b>SUMA</b>	<b>2 147</b>	<b>100%</b>

## Zasięgi sieci

W tabeli nr 13.9.3 przedstawiono liczbowo i procentowo liczbę zasięgów oraz liczbę punktów adresowych na terenie gminy w zależności od przepustowości.

**Tabela 13.9.3: Liczba zasięgów i adresów w podziale na przepustowość.**

<b>Przepustowość [Mb/s]</b>	<b>Liczba zasięgów</b>	<b>Udział %</b>	<b>Liczba punktów adresowych</b>	<b>Udział %</b>
2	0	0,00%	0	0,00%
10	0	0,00%	0	0,00%
20	0	0,00%	0	0,00%
30	0	0,00%	0	0,00%
40	0	0,00%	0	0,00%
50	347	10,39%	8	0,50%
60	0	0,00%	0	0,00%
70	0	0,00%	0	0,00%
80	0	0,00%	0	0,00%
90	0	0,00%	0	0,00%
100	4	0,12%	1	0,06%
200	0	0,00%	0	0,00%
300	0	0,00%	0	0,00%
400	0	0,00%	0	0,00%
500	0	0,00%	0	0,00%
600	0	0,00%	0	0,00%
700	0	0,00%	0	0,00%
800	0	0,00%	0	0,00%
900	0	0,00%	0	0,00%
1000	2 987	89,46%	1 586	99,37%
2000	0	0,00%	0	0,00%
3000	0	0,00%	0	0,00%
4000	0	0,00%	0	0,00%
5000	0	0,00%	0	0,00%
6000	0	0,00%	0	0,00%

Przepustowość [Mb/s]	Liczba zasięgów	Udział %	Liczba punktów adresowych	Udział %
7000	0	0,00%	0	0,00%
8000	0	0,00%	0	0,00%
9000	0	0,00%	0	0,00%
10000	1	0,03%	1	0,06%
<b>SUMA</b>	<b>3 339</b>	<b>100%</b>	<b>1 596</b>	<b>100%</b>

W tabeli nr 13.9.4 przedstawiono liczbę zasięgów w gminie w zależności od rodzaju medium.

<b>Tabela 13.9.4: Liczba zasięgów z podziałem na medium.</b>		
Medium	Liczba zasięgów	Udział %
światłowodowe	2 991	89,58%
kablowe współosiowe miedziane	0	0,00%
kablowe parowe miedziane	1	0,03%
radiowe (FWA)	347	10,39%
<b>SUMA</b>	<b>3 339</b>	<b>100%</b>

## Plany inwestycyjne (komercyjne)

W gminie zostało zgłoszonych 6 planowanych inwestycji w punktach adresowych. Zgłoszone plany inwestycyjne przewidują objęcie w kolejnych 3 latach zasięgiem stacjonarnego dostępu do usług szerokopasmowych:

- 0 punktów adresowych znajdujących się już w zasięgu rzeczywistym;
- 0 punktów adresowych znajdujących się już w zasięgu wyłącznie hurtowym;
- 6 punktów adresowych znajdujących się już w zasięgu teoretycznym;
- 6 punktów adresowych znajdujących się w planie inwestycyjnym ze środków publicznych;
- 0 punktów adresowych znajdujących się w więcej niż jednym planie inwestycyjnym ze środków prywatnych;
- 0 punktów adresowych będących białymi plamami (bez zasięgu).

## Plany inwestycyjne realizowane ze środków publicznych

W gminie realizowane są plany inwestycyjne ze środków publicznych obejmujące 560 punktów adresowych. Realizowanych jest 0 projektów z KPO i 1 projekt z FER. Dane pochodzą z systemu SIMBA i odnoszą się do umów o dofinansowanie zawartych do dnia 31 marca 2026.

W tabeli nr 13.9.5 przedstawiono liczbę punktów adresowych na terenie gminy, objętych planami inwestycyjnymi do zrealizowania ze środków publicznych.

**Tabela 13.9.5: Liczba punktów adresowych ze zgłoszonymi planami inwestycyjnymi realizowanymi ze środków publicznych.**

Numer projektu	Beneficjent	Liczba PA
FERC.01.01-IP.01-0237/23	POINT SPÓŁKA Z OGRANICZONĄ ODPOWIEDZIALNOŚCIĄ	560
<b>SUMA</b>		<b>560</b>

## Mapa planów inwestycyjnych

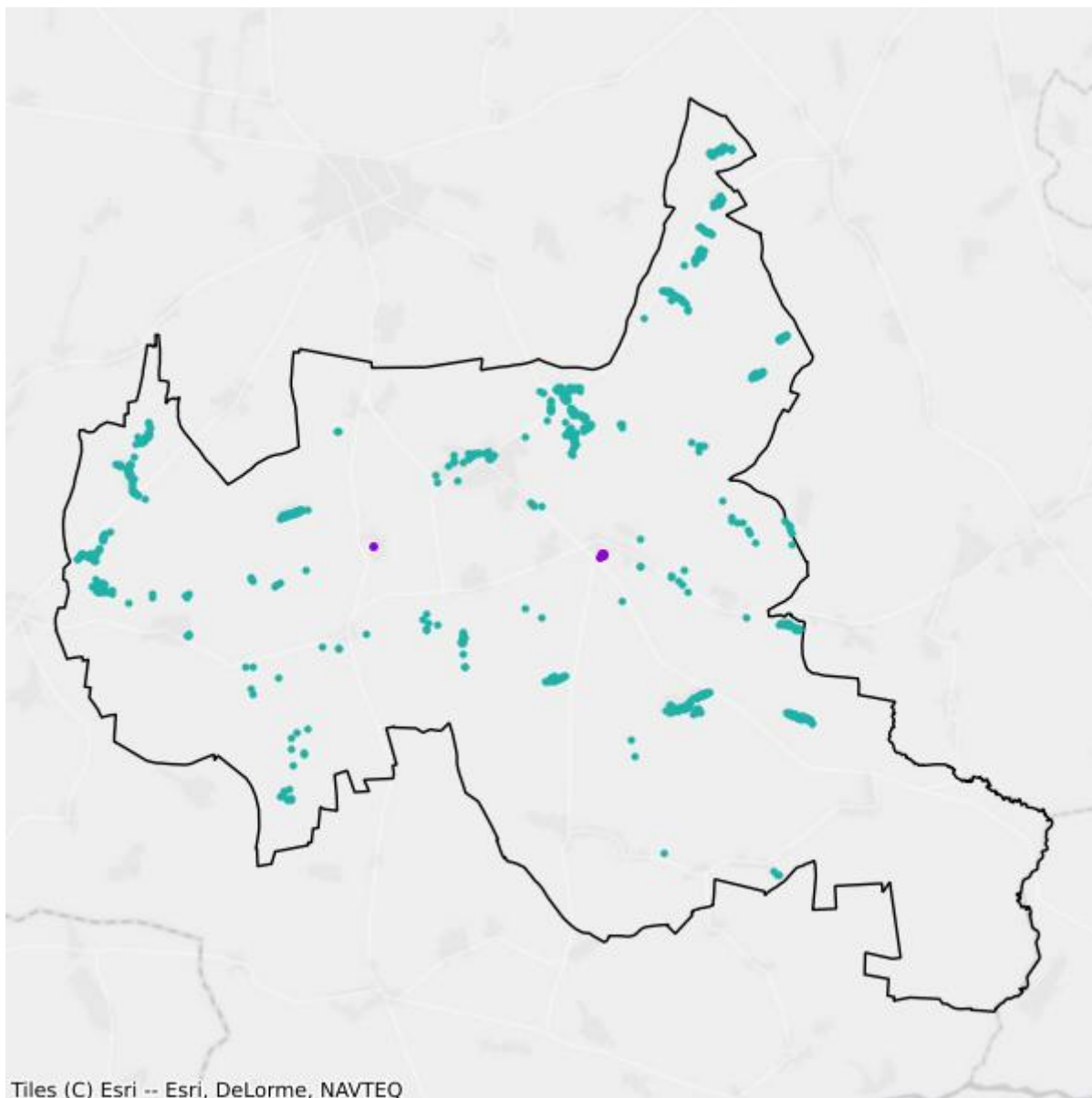

- Plany inwestycyjne realizowane ze środków prywatnych
- Plany inwestycyjne realizowane ze środków publicznych

## Mapa białych plam



- Białe plamy
- W zasięgu poniżej 100 Mb/s

# 13.10. Gmina Wysokie Mazowieckie

TERC: 2013102

## Statystyki ogólne

W gminie są 1 943 punkty adresowe. Na koniec marca 2026 roku w zasięgu stacjonarnego dostępu do usług szerokopasmowych było 875 punktów adresowych. Na wskazanym obszarze było 1 147 białych plam NGA, w tym 1 068 pozostało bez żadnego zasięgu. Od 1 stycznia 2023 do 31 marca 2026 roku obywatele zgłosili 48 zapotrzebowań na internet i 1 weryfikację danych w systemie internet.gov.pl.

W tabeli nr 13.10.1 przedstawiono przedsiębiorców telekomunikacyjnych działających na terenie gminy i świadczących usługi stacjonarnego dostępu do usług szerokopasmowych.

<b>Tabela 13.10.1: Podmiot w zależności od rodzaju usług.</b>			
<b>Podmiot</b>	<b>Detal</b>	<b>Hurt</b>	<b>Hurt-Detal</b>
INEA SPÓŁKA Z OGRANICZONĄ ODPOWIEDZIALNOŚCIĄ	X		
KOBA SPÓŁKA Z OGRANICZONĄ ODPOWIEDZIALNOŚCIĄ	X		
MULTIMEDIA POLSKA SPÓŁKA Z OGRANICZONĄ ODPOWIEDZIALNOŚCIĄ	X		
NAUKOWA I AKADEMICKA SIEĆ KOMPUTEROWA - PAŃSTWOWY INSTYTUT BADAWCZY	X		
"NETIA" SPÓŁKA AKCYJNA			X
ORANGE POLSKA SPÓŁKA AKCYJNA	X	X	X
"P4 SPÓŁKA Z OGRANICZONĄ ODPOWIEDZIALNOŚCIĄ"	X		
PHU " NETKOMP" ZBIGNIEW KUĆMIEROWSKI	X		
PODLASKA SIEĆ INTERNETOWA SPÓŁKA Z OGRANICZONĄ ODPOWIEDZIALNOŚCIĄ		X	
POINT SPÓŁKA Z OGRANICZONĄ ODPOWIEDZIALNOŚCIĄ	X		
POLKOMTEL SPÓŁKA Z OGRANICZONĄ ODPOWIEDZIALNOŚCIĄ	X		
RFC INTERNET SPÓŁKA Z OGRANICZONĄ ODPOWIEDZIALNOŚCIĄ	X		
ŚWIATŁOWÓD INWESTYCJE SPÓŁKA Z OGRANICZONĄ ODPOWIEDZIALNOŚCIĄ		X	
T-MOBILE POLSKA SPÓŁKA AKCYJNA	X		
VECTRA SPÓŁKA AKCYJNA	X		

W tabeli nr 13.10.2 przedstawiono liczbowy i procentowy podział na punkty adresowe w zależności od rodzaju zasięgu na terenie gminy.

<b>Tabela 13.10.2: Podział na rodzaje usług i zasięgów.</b>		
	<b>Liczba adresów</b>	<b>Udział %</b>
Rzeczywisty	598	30,78%
Hurtowy (wyłącznie)	34	1,75%
Teoretyczny (wyłącznie)	243	12,51%
Brak zasięgu	1 068	54,97%
<b>SUMA</b>	<b>1 943</b>	<b>100%</b>

## Zasięgi sieci

W tabeli nr 13.10.3 przedstawiono liczbowo i procentowo liczbę zasięgów oraz liczbę punktów adresowych na terenie gminy w zależności od przepustowości.

<b>Tabela 13.10.3: Liczba zasięgów i adresów w podziale na przepustowość.</b>				
<b>Przepustowość [Mb/s]</b>	<b>Liczba zasięgów</b>	<b>Udział %</b>	<b>Liczba punktów adresowych</b>	<b>Udział %</b>
2	0	0,00%	0	0,00%
10	0	0,00%	0	0,00%
20	0	0,00%	0	0,00%
30	108	5,42%	31	3,54%
40	52	2,61%	1	0,11%
50	112	5,63%	1	0,11%
60	56	2,81%	14	1,60%
70	12	0,60%	4	0,46%
80	37	1,86%	28	3,20%
90	0	0,00%	0	0,00%
100	2	0,10%	0	0,00%
200	0	0,00%	0	0,00%
300	0	0,00%	0	0,00%
400	0	0,00%	0	0,00%
500	0	0,00%	0	0,00%
600	0	0,00%	0	0,00%
700	0	0,00%	0	0,00%
800	0	0,00%	0	0,00%
900	46	2,31%	0	0,00%
1000	1 476	74,13%	751	85,83%
2000	90	4,52%	45	5,14%
3000	0	0,00%	0	0,00%
4000	0	0,00%	0	0,00%

Przepustowość [Mb/s]	Liczba zasięgów	Udział %	Liczba punktów adresowych	Udział %
5000	0	0,00%	0	0,00%
6000	0	0,00%	0	0,00%
7000	0	0,00%	0	0,00%
8000	0	0,00%	0	0,00%
9000	0	0,00%	0	0,00%
10000	0	0,00%	0	0,00%
<b>SUMA</b>	<b>1 991</b>	<b>100%</b>	<b>875</b>	<b>100%</b>

W tabeli nr 13.10.4 przedstawiono liczbę zasięgów w gminie w zależności od rodzaju medium.

<b>Tabela 13.10.4: Liczba zasięgów z podziałem na medium.</b>		
Medium	Liczba zasięgów	Udział %
światłowodowe	1 614	81,06%
kablowe współosiowe miedziane	0	0,00%
kablowe parowe miedziane	331	16,62%
radiowe (FWA)	46	2,31%
<b>SUMA</b>	<b>1 991</b>	<b>100%</b>

## Plany inwestycyjne (komercyjne)

W gminie zostały zgłoszone 92 planowane inwestycje w punktach adresowych. Zgłoszone plany inwestycyjne przewidują objęcie w kolejnych 3 latach zasięgiem stacjonarnego dostępu do usług szerokopasmowych:

- 66 punktów adresowych znajdujących się już w zasięgu rzeczywistym;
- 14 punktów adresowych znajdujących się już w zasięgu wyłącznie hurtowym;
- 1 punkt adresowy znajdujący się już w zasięgu teoretycznym;
- 92 punkty adresowe znajdujące się w planie inwestycyjnym ze środków publicznych;
- 0 punktów adresowych znajdujących się w więcej niż jednym planie inwestycyjnym ze środków prywatnych;
- 11 punktów adresowych będących białymi plamami (bez zasięgu).

## Plany inwestycyjne realizowane ze środków publicznych

W gminie realizowane są plany inwestycyjne ze środków publicznych obejmujące 1 149 punktów adresowych. Realizowanych jest 0 projektów z KPO i 1 projekt z FEREC. Dane pochodzą z systemu SIMBA i odnoszą się do umów o dofinansowanie zawartych do dnia 31 marca 2026.

W tabeli nr 13.10.5 przedstawiono liczbę punktów adresowych na terenie gminy, objętych planami inwestycyjnymi do zrealizowania ze środków publicznych.

**Tabela 13.10.5: Liczba punktów adresowych ze zgłoszonymi planami inwestycyjnymi realizowanymi ze środków publicznych.**

Numer projektu	Beneficjent	Liczba PA
FERC.01.01-IP.01-0237/23	POINT SPÓŁKA Z OGRANICZONĄ ODPOWIEDZIALNOŚCIĄ	1 149
<b>SUMA</b>		<b>1 149</b>

## Mapa planów inwestycyjnych

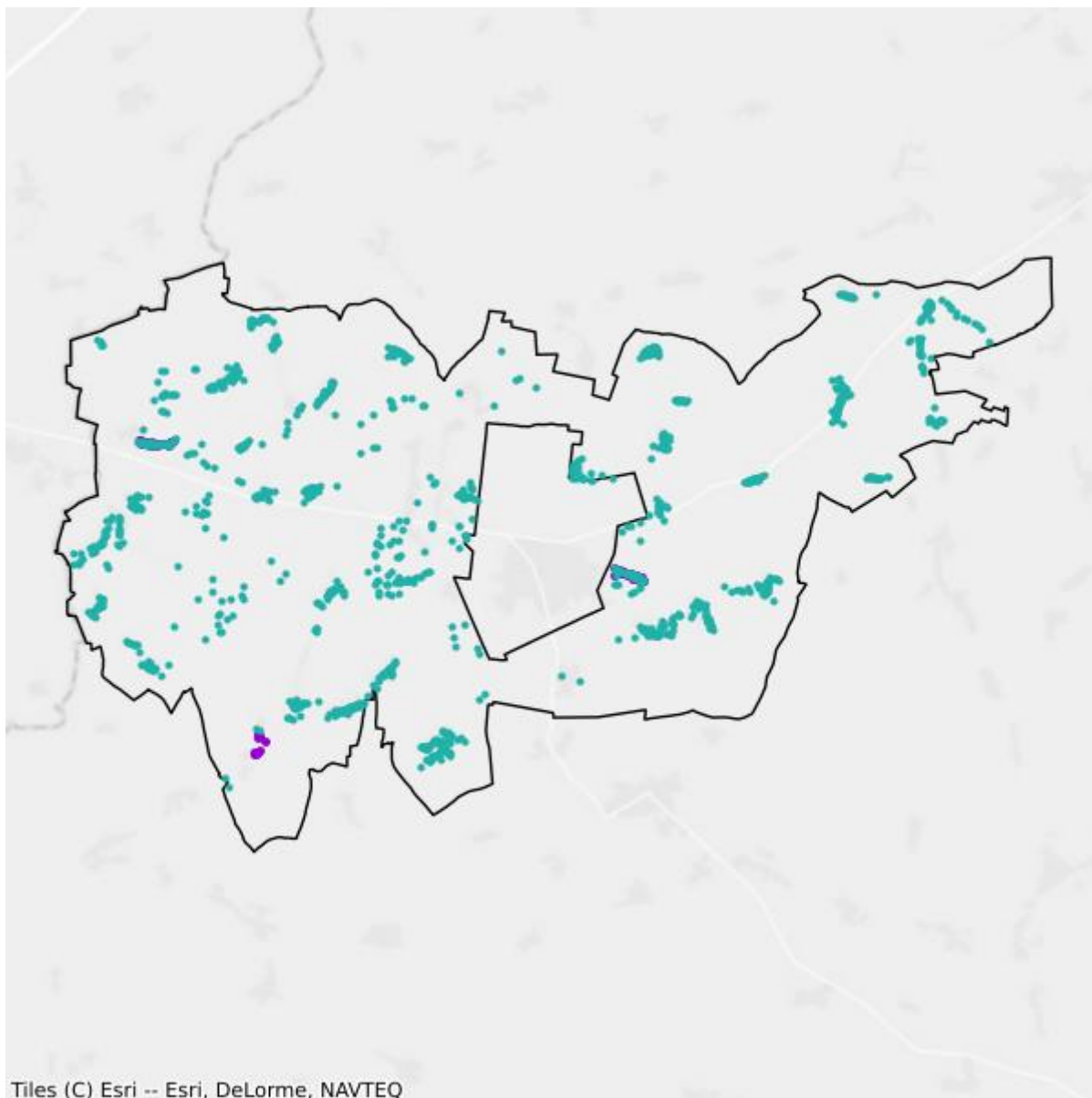

- Plany inwestycyjne realizowane ze środków prywatnych
- Plany inwestycyjne realizowane ze środków publicznych

## Mapa białych plam

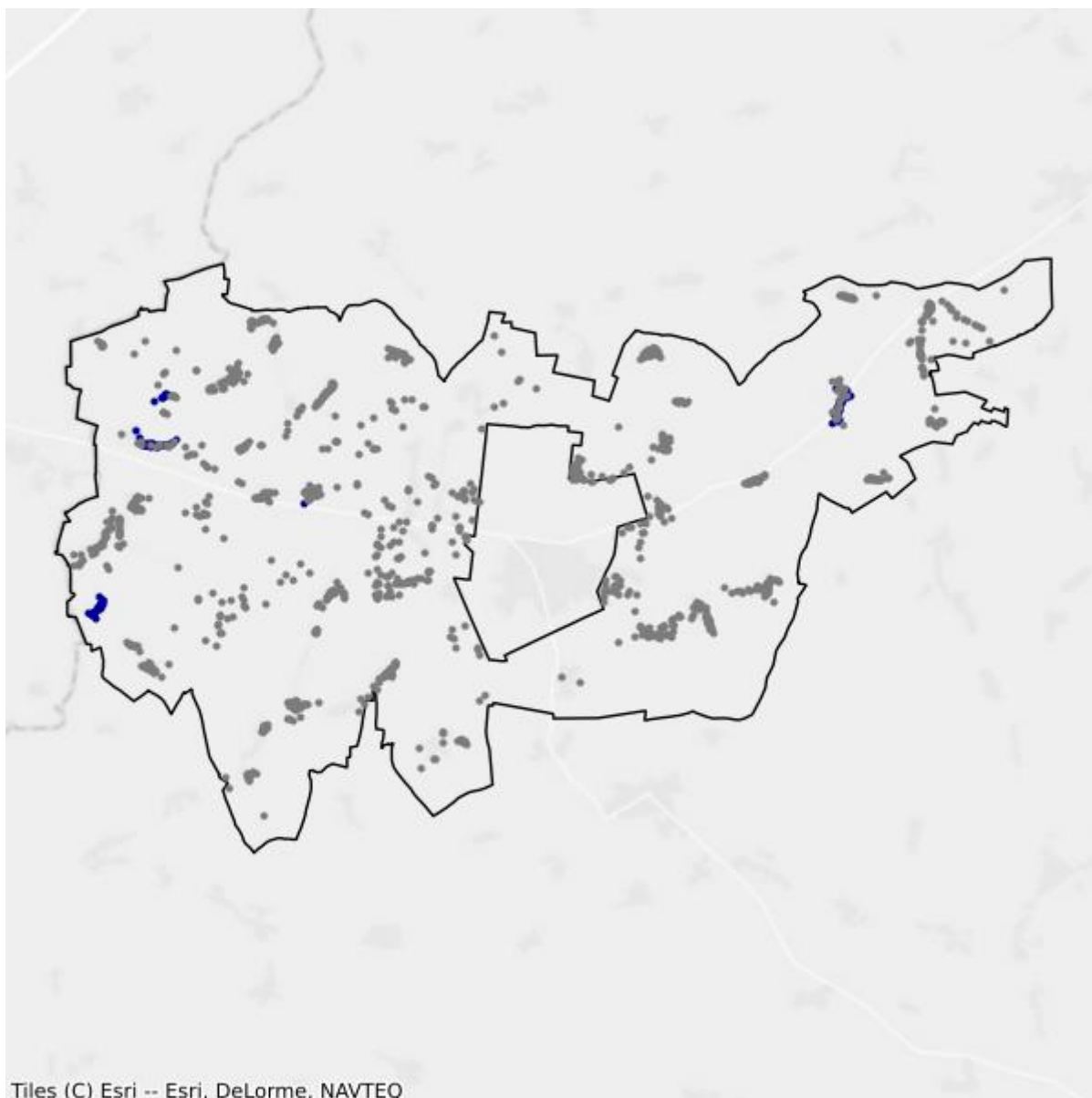

- Białe plamy
- W zasięgu poniżej 100 Mb/s

# 14. Powiat zambrowski

TERC: 2014

## Statystyki ogólne

W powiecie jest 9 411 punktów adresowych. Na koniec marca 2026 roku w zasięgu stacjonarnego dostępu do usług szerokopasmowych było 6 356 punktów adresowych. Na wskazanym obszarze były 3 524 białe plamy NGA, w tym 3 055 pozostało bez żadnego zasięgu. Od 1 stycznia 2023 do 31 marca 2026 roku obywatele zgłosili 85 zapotrzebowań na internet i 9 weryfikacji danych w systemie internet.gov.pl.

Na terenie powiatu działa 22 przedsiębiorców telekomunikacyjnych świadczących usługi stacjonarnego dostępu do usług szerokopasmowych, w tym:

- 17 świadczących wyłącznie usługi detaliczne;
- 3 świadczących wyłącznie usługi hurtowe;
- 2 świadczących usługi hurtowo-detaliczne.

W tabeli nr 14.1 przedstawiono liczbę zasięgów i punktów adresowych w zasięgu na terenie powiatu.

<b>Tabela 14.1: Liczba zasięgów i punktów adresowych w zasięgu na terenie powiatu.</b>			
<b>Gmina</b>	<b>Liczba zasięgów zgłoszonych przez podmioty zobowiązane do raportowania</b>	<b>Liczba punktów adresowych objętych zasięgiem</b>	<b>Liczba punktów adresowych ogółem</b>
Zambrów TERC: 2014011	12 949	2 213	2 319
Kołaki Kościelne TERC: 2014022	1 374	437	753
Rutki TERC: 2014032	1 783	803	1 539
Szumowo TERC: 2014042	1 896	813	1 500
Zambrów TERC: 2014052	4 277	2 090	3 300
<b>SUMA</b>	<b>22 279</b>	<b>6 356</b>	<b>9 411</b>

W tabeli nr 14.2 przedstawiono liczbowy i procentowy podział na punkty adresowe w zależności od rodzaju zasięgu na terenie powiatu.

**Tabela 14.2: Podział na rodzaje usług i zasięgów.**

	<b>Liczba adresów</b>	<b>Udział %</b>
Rzeczywisty	5 602	59,53%
Hurtowy (wyłącznie)	384	4,08%
Teoretyczny (wyłącznie)	370	3,93%
Brak zasięgu	3 055	32,46%
<b>SUMA</b>	<b>9 411</b>	<b>100%</b>

## Zasięgi sieci

W tabeli nr 14.3 przedstawiono liczbowo i procentowo liczbę zasięgów oraz liczbę punktów adresowych na terenie powiatu w zależności od przepustowości.

**Tabela 14.3: Liczba zasięgów i adresów w podziale na przepustowość.**

<b>Przepustowość [Mb/s]</b>	<b>Liczba zasięgów</b>	<b>Udział %</b>	<b>Liczba punktów adresowych</b>	<b>Udział %</b>
2	2 624	11,78%	99	1,56%
10	200	0,90%	6	0,09%
20	9	0,04%	0	0,00%
30	1 804	8,10%	110	1,73%
40	478	2,15%	29	0,46%
50	1 504	6,75%	113	1,78%
60	360	1,62%	50	0,79%
70	241	1,08%	44	0,69%
80	57	0,26%	18	0,28%
90	0	0,00%	0	0,00%
100	56	0,25%	20	0,31%
200	0	0,00%	0	0,00%
300	0	0,00%	0	0,00%
400	12	0,05%	12	0,19%
500	0	0,00%	0	0,00%
600	0	0,00%	0	0,00%
700	0	0,00%	0	0,00%
800	0	0,00%	0	0,00%
900	143	0,64%	0	0,00%
1000	12 040	54,04%	3 185	50,11%
2000	97	0,44%	19	0,30%
3000	0	0,00%	0	0,00%
4000	0	0,00%	0	0,00%
5000	0	0,00%	0	0,00%
6000	548	2,46%	548	8,62%

Przepustowość [Mb/s]	Liczba zasięgów	Udział %	Liczba punktów adresowych	Udział %
7000	0	0,00%	0	0,00%
8000	0	0,00%	0	0,00%
9000	0	0,00%	0	0,00%
10000	2 106	9,45%	2 103	33,09%
<b>SUMA</b>	<b>22 279</b>	<b>100%</b>	<b>6 356</b>	<b>100%</b>

W tabeli nr 14.4 przedstawiono liczbę zasięgów w powiecie w zależności od rodzaju medium.

**Tabela 14.4: Liczba zasięgów z podziałem na medium.**

Medium	Liczba zasięgów	Udział %
światłowodowe	14 974	67,21%
kablowe współosiowe miedziane	0	0,00%
kablowe parowe miedziane	6 091	27,34%
radiowe (FWA)	1 214	5,45%
<b>SUMA</b>	<b>22 279</b>	<b>100%</b>

## Plany inwestycyjne (komercyjne)

W powiecie zgłoszone zostały plany inwestycyjne obejmujące 2 056 punktów adresowych, w tym 2 040 unikalnych punktów adresowych.

W tabeli nr 14.5 przedstawiono liczbę punktów adresowych na terenie powiatu, objętych planami inwestycyjnymi do zrealizowania ze środków własnych inwestorów.

**Tabela 14.5: Liczba punktów adresowych ze zgłoszonymi planami inwestycyjnymi finansowanymi ze środków własnych inwestora.**

Powiat	Liczba punktów adresowych objętych planami inwestycyjnymi
Zambrów TERC: 2014011	16
Kołaki Kościelne TERC: 2014022	192
Rutki TERC: 2014032	401
Szumowo TERC: 2014042	93
Zambrów TERC: 2014052	1 354
<b>SUMA</b>	<b>2 056</b>

## Plany inwestycyjne realizowane ze środków publicznych

W powiecie realizowane są plany inwestycyjne ze środków publicznych obejmujące 2 161 punktów adresowych. Realizowany jest 1 projekt z KPO i 0 projektów z FERC. Dane pochodzą z systemu SIMBA i odnoszą się do umów o dofinansowanie zawartych do dnia 31 marca 2026.

W tabeli nr 14.6 przedstawiono liczbę punktów adresowych na terenie powiatu, objętych planami inwestycyjnymi do zrealizowania ze środków publicznych.

<b>Tabela 14.6: Liczba punktów adresowych ze zgłoszonymi planami inwestycyjnymi realizowanymi ze środków publicznych.</b>	
<b>Gmina</b>	<b>Liczba punktów adresowych objętych planami inwestycyjnymi</b>
Zambrów TERC: 2014011	5
Kołaki Kościelne TERC: 2014022	0
Rutki TERC: 2014032	0
Szumowo TERC: 2014042	616
Zambrów TERC: 2014052	1 540
<b>SUMA</b>	<b>2 161</b>

# 14.1. Gmina Zambrów

TERC: 2014011

## Statystyki ogólne

W gminie jest 2 319 punktów adresowych. Na koniec marca 2026 roku w zasięgu stacjonarnego dostępu do usług szerokopasmowych było 2 213 punktów adresowych. Na wskazanym obszarze było 169 białych plam NGA, w tym 106 pozostało bez żadnego zasięgu. Od 1 stycznia 2023 do 31 marca 2026 roku obywatele zgłosili 9 zapotrzebowań na internet i 2 weryfikacje danych w systemie internet.gov.pl.

W tabeli nr 14.1.1 przedstawiono przedsiębiorców telekomunikacyjnych działających na terenie gminy i świadczących usługi stacjonarnego dostępu do usług szerokopasmowych.

<b>Tabela 14.1.1: Podmiot w zależności od rodzaju usług.</b>			
<b>Podmiot</b>	<b>Detal</b>	<b>Hurt</b>	<b>Hurt-Detal</b>
EXATEL SPÓŁKA AKCYJNA	X		
INEA SPÓŁKA Z OGRANICZONĄ ODPOWIEDZIALNOŚCIĄ	X		
KOBA SPÓŁKA Z OGRANICZONĄ ODPOWIEDZIALNOŚCIĄ	X		
KRZYSZTOF NAPŁOSZEK TEL-NAP	X		
LANDTECH SPÓŁKA Z OGRANICZONĄ ODPOWIEDZIALNOŚCIĄ	X		
MARKOMP MAREK MATEJKOWSKI	X		
MONTMAY SPÓŁKA Z OGRANICZONĄ ODPOWIEDZIALNOŚCIĄ		X	
NAUKOWA I AKADEMICKA SIEĆ KOMPUTEROWA - PAŃSTWOWY INSTYTUT BADAWCZY	X		
"NETIA" SPÓŁKA AKCYJNA			X
ORANGE POLSKA SPÓŁKA AKCYJNA	X	X	X
"P4 SPÓŁKA Z OGRANICZONĄ ODPOWIEDZIALNOŚCIĄ"	X		
PODLASKA SIEĆ INTERNETOWA SPÓŁKA Z OGRANICZONĄ ODPOWIEDZIALNOŚCIĄ		X	
POLKOMTEL SPÓŁKA Z OGRANICZONĄ ODPOWIEDZIALNOŚCIĄ	X		
RFC INTERNET SPÓŁKA Z OGRANICZONĄ ODPOWIEDZIALNOŚCIĄ	X		
ŚWIATŁOWÓD INWESTYCJE SPÓŁKA Z OGRANICZONĄ ODPOWIEDZIALNOŚCIĄ		X	
TELEWIZJA KABLOWA DIPOL SPÓŁKA Z OGRANICZONĄ ODPOWIEDZIALNOŚCIĄ	X		
TELNAP TELECOM SPÓŁKA Z OGRANICZONĄ ODPOWIEDZIALNOŚCIĄ	X		

Podmiot	Detal	Hurt	Hurt-Detal
TEPSANET NOWACCY SPÓŁKA JAWNA	X		
T-MOBILE POLSKA SPÓŁKA AKCYJNA	X		
VECTRA SPÓŁKA AKCYJNA	X		

W tabeli nr 14.1.2 przedstawiono liczbowy i procentowy podział na punkty adresowe w zależności od rodzaju zasięgu na terenie gminy.

Tabela 14.1.2: Podział na rodzaje usług i zasięgów.		
	Liczba adresów	Udział %
Rzeczywisty	2 090	90,13%
Hurtowy (wyłącznie)	111	4,79%
Teoretyczny (wyłącznie)	12	0,52%
Brak zasięgu	106	4,57%
<b>SUMA</b>	<b>2 319</b>	<b>100%</b>

## Zasięgi sieci

W tabeli nr 14.1.3 przedstawiono liczbowo i procentowo liczbę zasięgów oraz liczbę punktów adresowych na terenie gminy w zależności od przepustowości.

Tabela 14.1.3: Liczba zasięgów i adresów w podziale na przepustowość.				
Przepustowość [Mb/s]	Liczba zasięgów	Udział %	Liczba punktów adresowych	Udział %
2	2 342	18,09%	15	0,68%
10	190	1,47%	2	0,09%
20	9	0,07%	0	0,00%
30	1 099	8,49%	34	1,54%
40	256	1,98%	5	0,23%
50	572	4,42%	5	0,23%
60	68	0,53%	2	0,09%
70	31	0,24%	0	0,00%
80	6	0,05%	0	0,00%
90	0	0,00%	0	0,00%
100	22	0,17%	1	0,05%
200	0	0,00%	0	0,00%
300	0	0,00%	0	0,00%
400	0	0,00%	0	0,00%
500	0	0,00%	0	0,00%
600	0	0,00%	0	0,00%
700	0	0,00%	0	0,00%

Przepustowość [Mb/s]	Liczba zasięgów	Udział %	Liczba punktów adresowych	Udział %
800	0	0,00%	0	0,00%
900	143	1,10%	0	0,00%
1000	6 009	46,41%	28	1,27%
2000	96	0,74%	18	0,81%
3000	0	0,00%	0	0,00%
4000	0	0,00%	0	0,00%
5000	0	0,00%	0	0,00%
6000	0	0,00%	0	0,00%
7000	0	0,00%	0	0,00%
8000	0	0,00%	0	0,00%
9000	0	0,00%	0	0,00%
10000	2 106	16,26%	2 103	95,03%
<b>SUMA</b>	<b>12 949</b>	<b>100%</b>	<b>2 213</b>	<b>100%</b>

W tabeli nr 14.1.4 przedstawiono liczbę zasięgów w gminie w zależności od rodzaju medium.

**Tabela 14.1.4: Liczba zasięgów z podziałem na medium.**

Medium	Liczba zasięgów	Udział %
światłowodowe	8 369	64,63%
kablowe współosiowe miedziane	0	0,00%
kablowe parowe miedziane	4 041	31,21%
radiowe (FWA)	539	4,16%
<b>SUMA</b>	<b>12 949</b>	<b>100%</b>

## Plany inwestycyjne (komercyjne)

W gminie zostało zgłoszonych 16 planowanych inwestycji w punktach adresowych. Zgłoszone plany inwestycyjne przewidują objęcie w kolejnych 3 latach zasięgiem stacjonarnego dostępu do usług szerokopasmowych:

- 15 punktów adresowych znajdujących się już w zasięgu rzeczywistym;
- 0 punktów adresowych znajdujących się już w zasięgu wyłącznie hurtowym;
- 1 punkt adresowy znajdujący się już w zasięgu teoretycznym;
- 16 punktów adresowych znajdujących się w planie inwestycyjnym ze środków publicznych;
- 0 punktów adresowych znajdujących się w więcej niż jednym planie inwestycyjnym ze środków prywatnych;
- 0 punktów adresowych będących białymi plamami (bez zasięgu).

## Plany inwestycyjne realizowane ze środków publicznych

W gminie realizowane są plany inwestycyjne ze środków publicznych obejmujące 5 punktów adresowych. Realizowany jest 1 projekt z KPO i 0 projektów z FERC. Dane pochodzą z systemu SIMBA i odnoszą się do umów o dofinansowanie zawartych do dnia 31 marca 2026.

W tabeli nr 14.1.5 przedstawiono liczbę punktów adresowych na terenie gminy, objętych planami inwestycyjnymi do zrealizowania ze środków publicznych.

<b>Tabela 14.1.5: Liczba punktów adresowych ze zgłoszonymi planami inwestycyjnymi realizowanymi ze środków publicznych.</b>		
<b>Numer projektu</b>	<b>Beneficjent</b>	<b>Liczba PA</b>
KPOD.05.02-IW.06-0381/23	POINT SPÓŁKA Z OGRANICZONĄ ODPOWIEDZIALNOŚCIĄ	5
<b>SUMA</b>		<b>5</b>



## Mapa białych plam

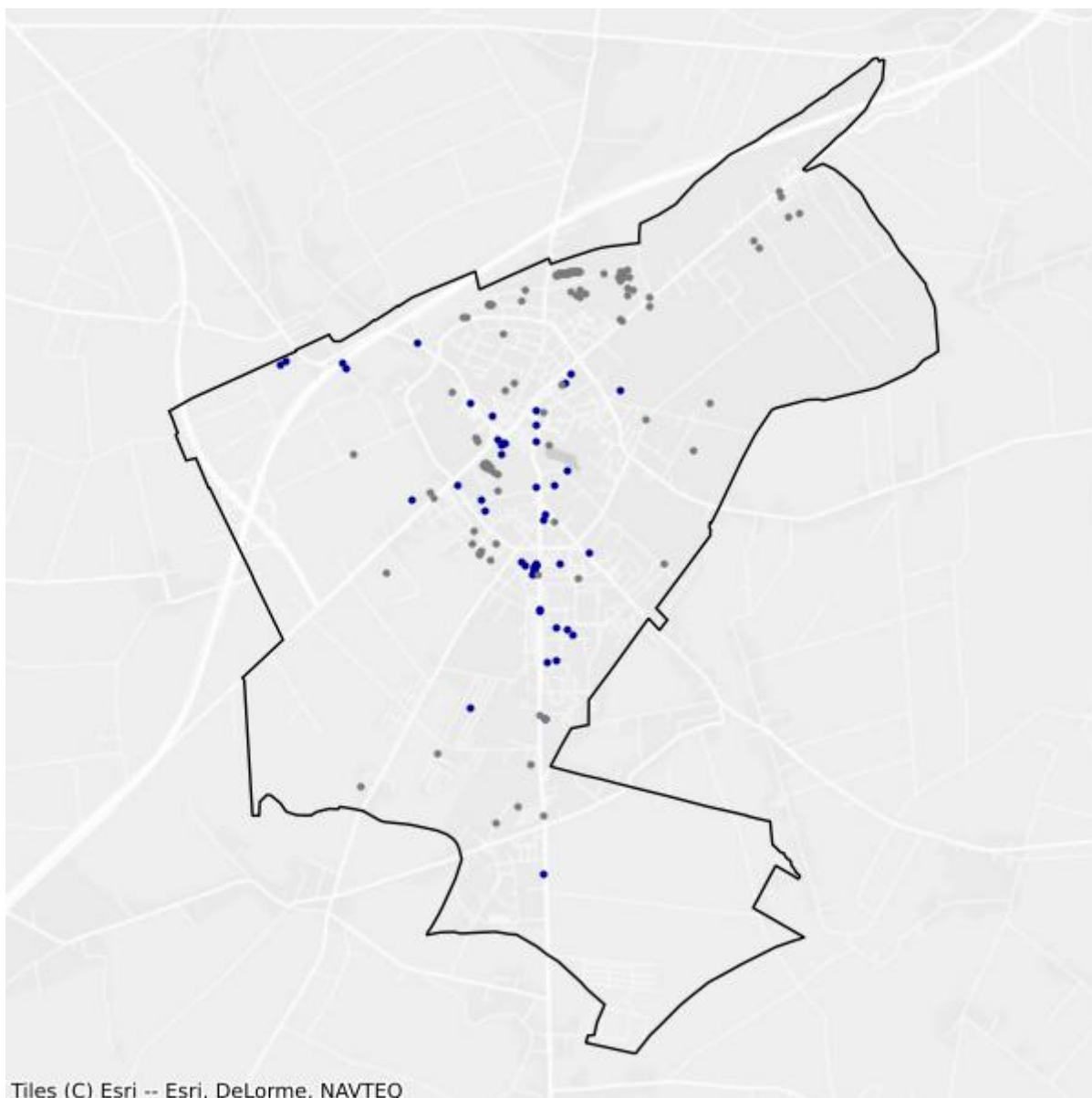

- Białe plamy
- W zasięgu poniżej 100 Mb/s

## 14.2. Gmina Kołaki Kościelne

TERC: 2014022

### Statystyki ogólne

W gminie są 753 punkty adresowe. Na koniec marca 2026 roku w zasięgu stacjonarnego dostępu do usług szerokopasmowych było 437 punktów adresowych. Na wskazanym obszarze było 316 białych plam NGA, w tym 316 pozostało bez żadnego zasięgu. Od 1 stycznia 2023 do 31 marca 2026 roku obywatele zgłosili 17 zapotrzebowań na internet i 4 weryfikacje danych w systemie internet.gov.pl.

W tabeli nr 14.2.1 przedstawiono przedsiębiorców telekomunikacyjnych działających na terenie gminy i świadczących usługi stacjonarnego dostępu do usług szerokopasmowych.

Tabela 14.2.1: Podmiot w zależności od rodzaju usług.			
Podmiot	Detal	Hurt	Hurt-Detal
EXATEL SPÓŁKA AKCYJNA	X		
INTERTOR.NET BOŻENA WOJTCZAK	X		
KOBA SPÓŁKA Z OGRANICZONĄ ODPOWIEDZIALNOŚCIĄ	X		
MARKOMP MAREK MATEJKOWSKI	X		
NAUKOWA I AKADEMICKA SIEĆ KOMPUTEROWA - PAŃSTWOWY INSTYTUT BADAWCZY	X		
"NETIA" SPÓŁKA AKCYJNA			X
ORANGE POLSKA SPÓŁKA AKCYJNA		X	X
"P4 SPÓŁKA Z OGRANICZONĄ ODPOWIEDZIALNOŚCIĄ"	X		
PODLASKA SIEĆ INTERNETOWA SPÓŁKA Z OGRANICZONĄ ODPOWIEDZIALNOŚCIĄ		X	
POLKOMTEL SPÓŁKA Z OGRANICZONĄ ODPOWIEDZIALNOŚCIĄ	X		
TELEWIZJA KABLOWA DIPOL SPÓŁKA Z OGRANICZONĄ ODPOWIEDZIALNOŚCIĄ	X		
TEPSANET NOWACCY SPÓŁKA JAWNA	X		
T-MOBILE POLSKA SPÓŁKA AKCYJNA	X		

W tabeli nr 14.2.2 przedstawiono liczbowy i procentowy podział na punkty adresowe w zależności od rodzaju zasięgu na terenie gminy.

**Tabela 14.2.2: Podział na rodzaje usług i zasięgów.**

	<b>Liczba adresów</b>	<b>Udział %</b>
Rzeczywisty	434	57,64%
Hurtowy (wyłącznie)	0	0,00%
Teoretyczny (wyłącznie)	3	0,40%
Brak zasięgu	316	41,97%
<b>SUMA</b>	<b>753</b>	<b>100%</b>

## Zasięgi sieci

W tabeli nr 14.2.3 przedstawiono liczbowo i procentowo liczbę zasięgów oraz liczbę punktów adresowych na terenie gminy w zależności od przepustowości.

**Tabela 14.2.3: Liczba zasięgów i adresów w podziale na przepustowość.**

<b>Przepustowość [Mb/s]</b>	<b>Liczba zasięgów</b>	<b>Udział %</b>	<b>Liczba punktów adresowych</b>	<b>Udział %</b>
2	0	0,00%	0	0,00%
10	0	0,00%	0	0,00%
20	0	0,00%	0	0,00%
30	108	7,86%	0	0,00%
40	131	9,53%	0	0,00%
50	124	9,02%	0	0,00%
60	81	5,90%	0	0,00%
70	49	3,57%	0	0,00%
80	8	0,58%	0	0,00%
90	0	0,00%	0	0,00%
100	16	1,16%	14	3,20%
200	0	0,00%	0	0,00%
300	0	0,00%	0	0,00%
400	0	0,00%	0	0,00%
500	0	0,00%	0	0,00%
600	0	0,00%	0	0,00%
700	0	0,00%	0	0,00%
800	0	0,00%	0	0,00%
900	0	0,00%	0	0,00%
1000	754	54,88%	320	73,23%
2000	0	0,00%	0	0,00%
3000	0	0,00%	0	0,00%
4000	0	0,00%	0	0,00%
5000	0	0,00%	0	0,00%
6000	103	7,50%	103	23,57%

Przepustowość [Mb/s]	Liczba zasięgów	Udział %	Liczba punktów adresowych	Udział %
7000	0	0,00%	0	0,00%
8000	0	0,00%	0	0,00%
9000	0	0,00%	0	0,00%
10000	0	0,00%	0	0,00%
<b>SUMA</b>	<b>1 374</b>	<b>100%</b>	<b>437</b>	<b>100%</b>

W tabeli nr 14.2.4 przedstawiono liczbę zasięgów w gminie w zależności od rodzaju medium.

**Tabela 14.2.4: Liczba zasięgów z podziałem na medium.**

Medium	Liczba zasięgów	Udział %
światłowodowe	859	62,52%
kablowe współosiowe miedziane	0	0,00%
kablowe parowe miedziane	466	33,92%
radiowe (FWA)	49	3,57%
<b>SUMA</b>	<b>1 374</b>	<b>100%</b>

## Plany inwestycyjne (komercyjne)

W gminie zostały zgłoszone 192 planowane inwestycje w punktach adresowych. Zgłoszone plany inwestycyjne przewidują objęcie w kolejnych 3 latach zasięgiem stacjonarnego dostępu do usług szerokopasmowych:

- 187 punktów adresowych znajdujących się już w zasięgu rzeczywistym;
- 0 punktów adresowych znajdujących się już w zasięgu wyłącznie hurtowym;
- 0 punktów adresowych znajdujących się już w zasięgu teoretycznym;
- 0 punktów adresowych znajdujących się w planie inwestycyjnym ze środków publicznych;
- 0 punktów adresowych znajdujących się w więcej niż jednym planie inwestycyjnym ze środków prywatnych;
- 5 punktów adresowych będących białymi plamami (bez zasięgu).

## Plany inwestycyjne realizowane ze środków publicznych

W gminie realizowane są plany inwestycyjne ze środków publicznych obejmujące 0 punktów adresowych. Realizowanych jest 0 projektów z KPO i 0 projektów z FERC. Dane pochodzą z systemu SIMBA i odnoszą się do umów o dofinansowanie zawartych do dnia 31 marca 2026.

W tabeli nr 14.2.5 przedstawiono liczbę punktów adresowych na terenie gminy, objętych planami inwestycyjnymi do zrealizowania ze środków publicznych.

**Tabela 14.2.5: Liczba punktów adresowych ze zgłoszonymi planami inwestycyjnymi realizowanymi ze środków publicznych.**

Numer projektu	Beneficjent	Liczba PA
Brak danych		

## Mapa planów inwestycyjnych

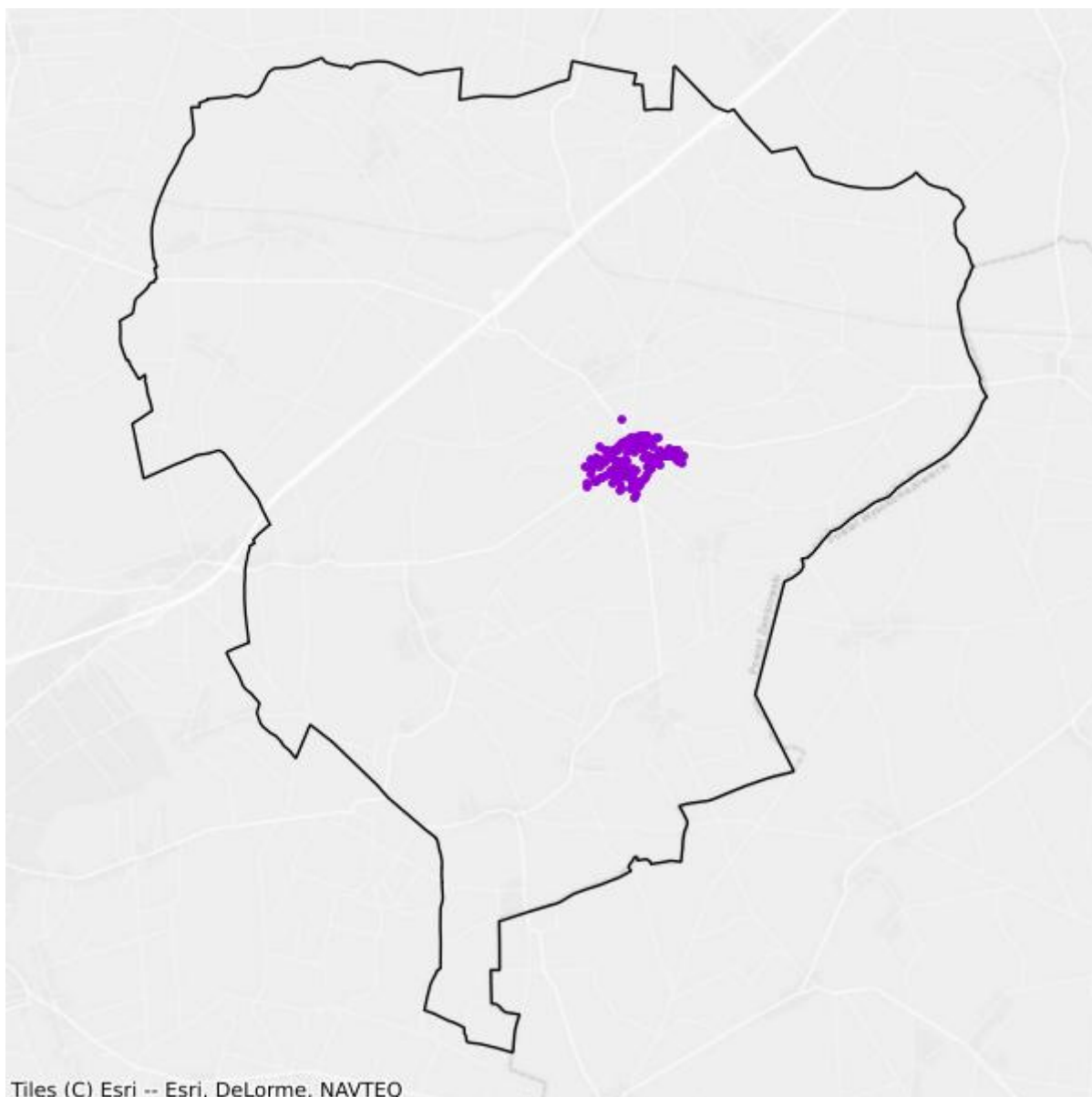

- Plany inwestycyjne realizowane ze środków prywatnych
- Plany inwestycyjne realizowane ze środków publicznych

## Mapa białych plam

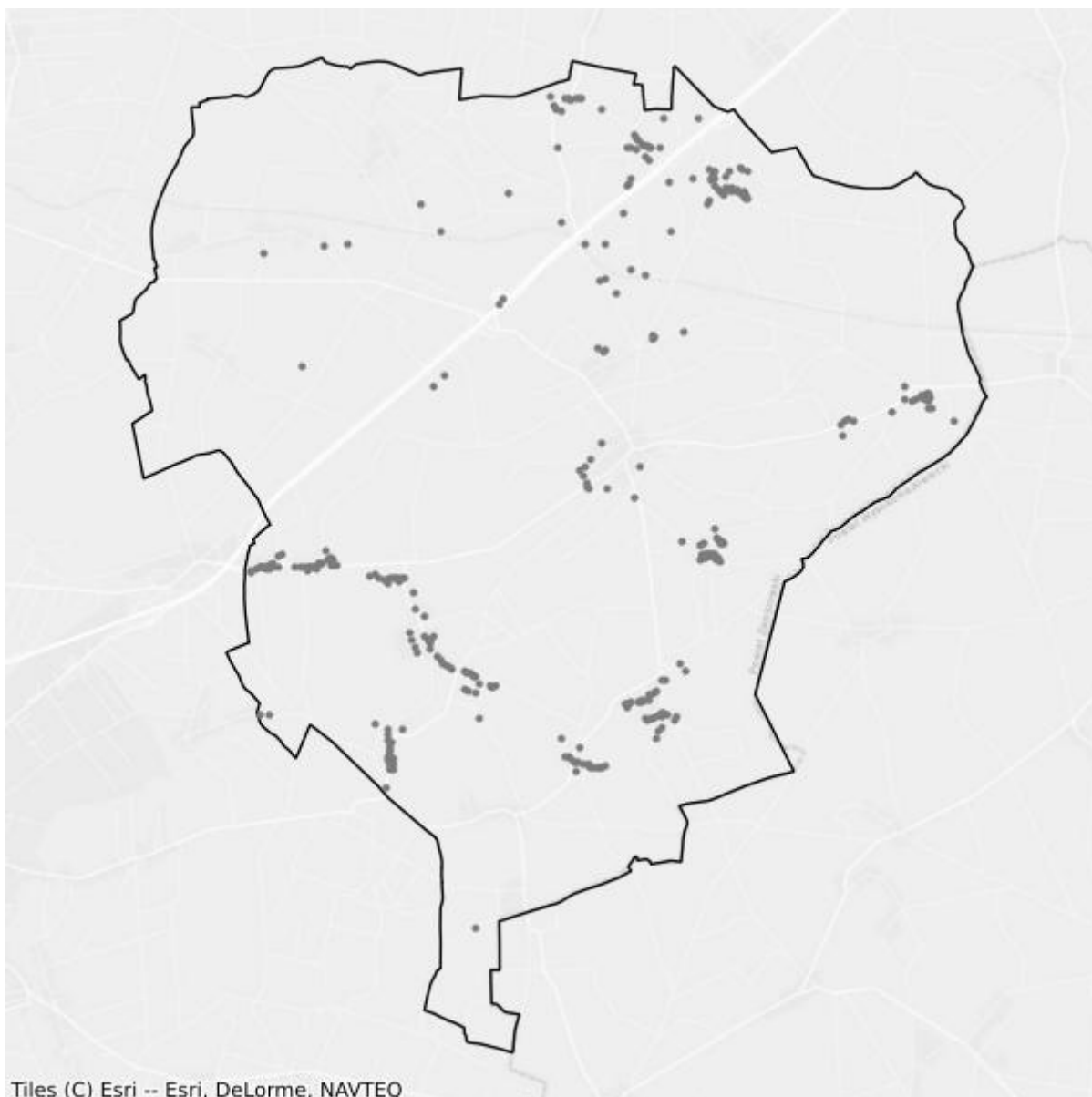

- Białe plamy
- W zasięgu poniżej 100 Mb/s

## 14.3. Gmina Rutki

TERC: 2014032

### Statystyki ogólne

W gminie jest 1 539 punktów adresowych. Na koniec marca 2026 roku w zasięgu stacjonarnego dostępu do usług szerokopasmowych były 803 punkty adresowe. Na wskazanym obszarze były 804 białe plamy NGA, w tym 736 pozostało bez żadnego zasięgu. Od 1 stycznia 2023 do 31 marca 2026 roku obywatele zgłosili 5 zapotrzebowań na internet i 0 weryfikacji danych w systemie internet.gov.pl.

W tabeli nr 14.3.1 przedstawiono przedsiębiorców telekomunikacyjnych działających na terenie gminy i świadczących usługi stacjonarnego dostępu do usług szerokopasmowych.

Tabela 14.3.1: Podmiot w zależności od rodzaju usług.			
Podmiot	Detal	Hurt	Hurt-Detal
EXATEL SPÓŁKA AKCYJNA	X		
INTERTOR.NET BOŻENA WOJTCZAK	X		
KOBA SPÓŁKA Z OGRANICZONĄ ODPOWIEDZIALNOŚCIĄ	X		
NAUKOWA I AKADEMICKA SIEĆ KOMPUTEROWA - PAŃSTWOWY INSTYTUT BADAWCZY	X		
"NETIA" SPÓŁKA AKCYJNA			X
ORANGE POLSKA SPÓŁKA AKCYJNA		X	X
"P4 SPÓŁKA Z OGRANICZONĄ ODPOWIEDZIALNOŚCIĄ"	X		
PODLASKA SIEĆ INTERNETOWA SPÓŁKA Z OGRANICZONĄ ODPOWIEDZIALNOŚCIĄ		X	
POLKOMTEL SPÓŁKA Z OGRANICZONĄ ODPOWIEDZIALNOŚCIĄ	X		
TEPSANET NOWACCY SPÓŁKA JAWNA	X		

W tabeli nr 14.3.2 przedstawiono liczbowy i procentowy podział na punkty adresowe w zależności od rodzaju zasięgu na terenie gminy.

Tabela 14.3.2: Podział na rodzaje usług i zasięgów.		
	Liczba adresów	Udział %
Rzeczywisty	750	48,73%
Hurtowy (wyłącznie)	52	3,38%
Teoretyczny (wyłącznie)	1	0,06%

	<b>Liczba adresów</b>	<b>Udział %</b>
Brak zasięgu	736	47,82%
<b>SUMA</b>	<b>1 539</b>	<b>100%</b>

## Zasięgi sieci

W tabeli nr 14.3.3 przedstawiono liczbowo i procentowo liczbę zasięgów oraz liczbę punktów adresowych na terenie gminy w zależności od przepustowości.

<b>Tabela 14.3.3: Liczba zasięgów i adresów w podziale na przepustowość.</b>					
<b>Przepustowość [Mb/s]</b>	<b>Liczba zasięgów</b>	<b>Udział %</b>	<b>Liczba punktów adresowych</b>	<b>Udział %</b>	
2	0	0,00%	0	0,00%	
10	0	0,00%	0	0,00%	
20	0	0,00%	0	0,00%	
30	495	27,76%	25	3,11%	
40	33	1,85%	6	0,75%	
50	184	10,32%	14	1,74%	
60	99	5,55%	10	1,25%	
70	81	4,54%	10	1,25%	
80	16	0,90%	3	0,37%	
90	0	0,00%	0	0,00%	
100	3	0,17%	0	0,00%	
200	0	0,00%	0	0,00%	
300	0	0,00%	0	0,00%	
400	12	0,67%	12	1,49%	
500	0	0,00%	0	0,00%	
600	0	0,00%	0	0,00%	
700	0	0,00%	0	0,00%	
800	0	0,00%	0	0,00%	
900	0	0,00%	0	0,00%	
1000	414	23,22%	277	34,50%	
2000	1	0,06%	1	0,12%	
3000	0	0,00%	0	0,00%	
4000	0	0,00%	0	0,00%	
5000	0	0,00%	0	0,00%	
6000	445	24,96%	445	55,42%	
7000	0	0,00%	0	0,00%	
8000	0	0,00%	0	0,00%	
9000	0	0,00%	0	0,00%	

Przepustowość [Mb/s]	Liczba zasięgów	Udział %	Liczba punktów adresowych	Udział %
10000	0	0,00%	0	0,00%
<b>SUMA</b>	<b>1 783</b>	<b>100%</b>	<b>803</b>	<b>100%</b>

W tabeli nr 14.3.4 przedstawiono liczbę zasięgów w gminie w zależności od rodzaju medium.

<b>Tabela 14.3.4: Liczba zasięgów z podziałem na medium.</b>		
Medium	Liczba zasięgów	Udział %
światłowodowe	875	49,07%
kablowe współosiowe miedziane	0	0,00%
kablowe parowe miedziane	797	44,70%
radiowe (FWA)	111	6,23%
<b>SUMA</b>	<b>1 783</b>	<b>100%</b>

## Plany inwestycyjne (komercyjne)

W gminie zostało zgłoszonych 401 planowanych inwestycji w punktach adresowych. Zgłoszone plany inwestycyjne przewidują objęcie w kolejnych 3 latach zasięgiem stacjonarnego dostępu do usług szerokopasmowych:

- 395 punktów adresowych znajdujących się już w zasięgu rzeczywistym;
- 2 punkty adresowe znajdujące się już w zasięgu wyłącznie hurtowym;
- 0 punktów adresowych znajdujących się już w zasięgu teoretycznym;
- 0 punktów adresowych znajdujących się w planie inwestycyjnym ze środków publicznych;
- 1 punkt adresowy znajdujący się w więcej niż jednym planie inwestycyjnym ze środków prywatnych;
- 3 punkty adresowe będące białymi plamami (bez zasięgu).

## Plany inwestycyjne realizowane ze środków publicznych

W gminie realizowane są plany inwestycyjne ze środków publicznych obejmujące 0 punktów adresowych. Realizowanych jest 0 projektów z KPO i 0 projektów z FERC. Dane pochodzą z systemu SIMBA i odnoszą się do umów o dofinansowanie zawartych do dnia 31 marca 2026.

W tabeli nr 14.3.5 przedstawiono liczbę punktów adresowych na terenie gminy, objętych planami inwestycyjnymi do zrealizowania ze środków publicznych.

<b>Tabela 14.3.5: Liczba punktów adresowych ze zgłoszonymi planami inwestycyjnymi realizowanymi ze środków publicznych.</b>		
Numer projektu	Beneficjent	Liczba PA
Brak danych		

## Mapa planów inwestycyjnych

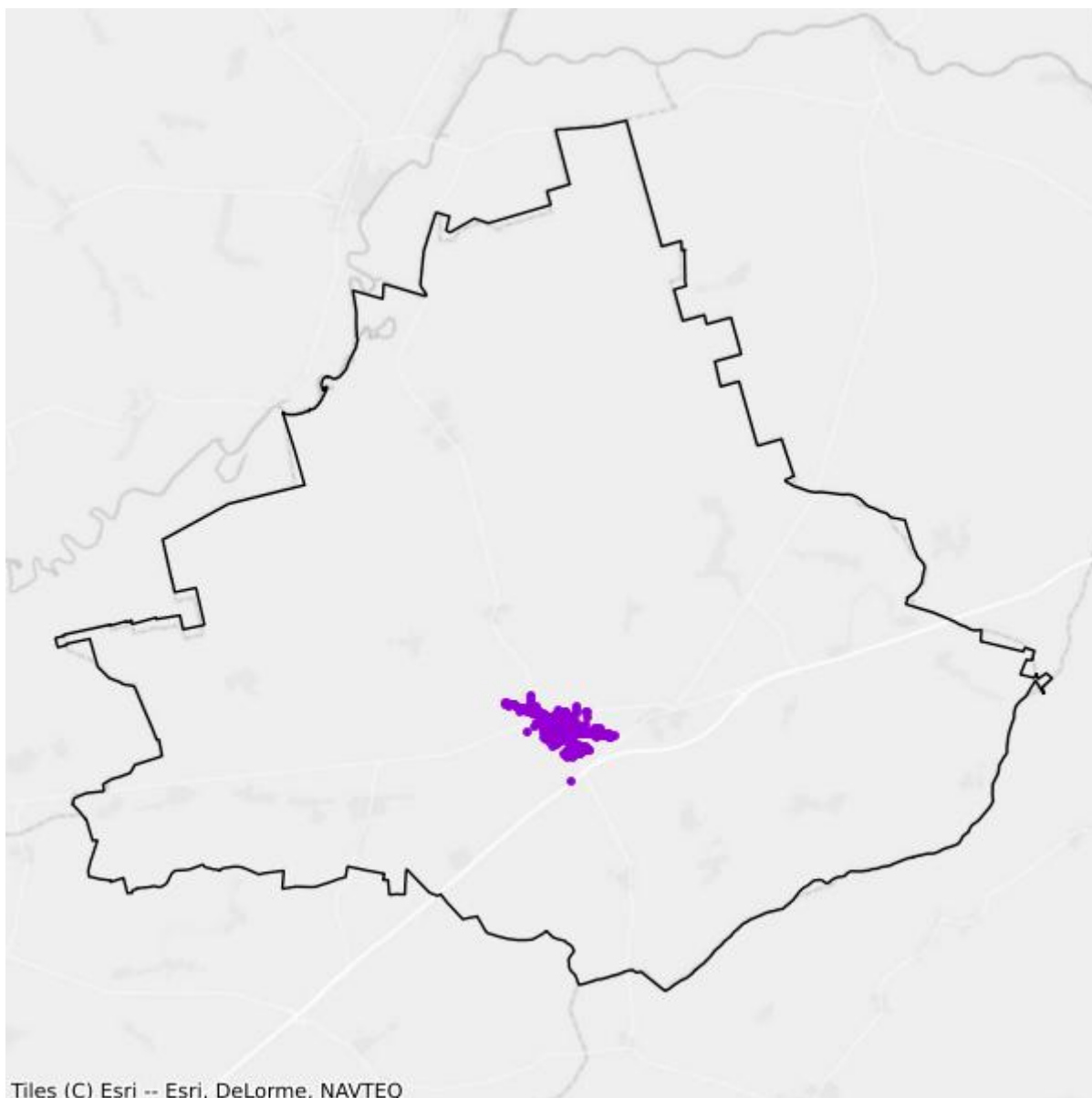

- Plany inwestycyjne realizowane ze środków prywatnych
- Plany inwestycyjne realizowane ze środków publicznych

## Mapa białych plam

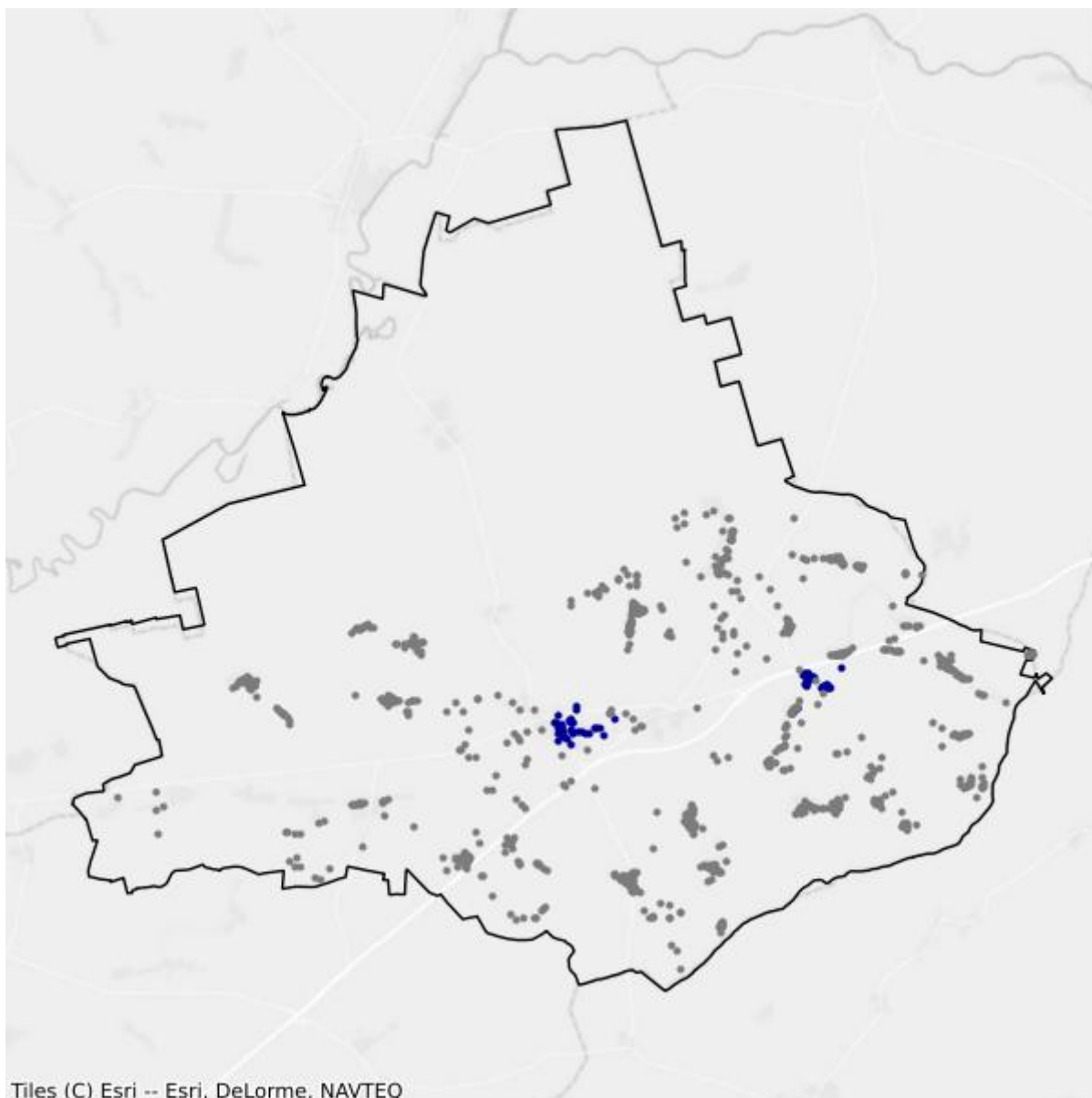

- Białe plamy
- W zasięgu poniżej 100 Mb/s

## 14.4. Gmina Szumowo

TERC: 2014042

### Statystyki ogólne

W gminie jest 1 500 punktów adresowych. Na koniec marca 2026 roku w zasięgu stacjonarnego dostępu do usług szerokopasmowych było 813 punktów adresowych. Na wskazanym obszarze było 687 białych plam NGA, w tym 687 pozostało bez żadnego zasięgu. Od 1 stycznia 2023 do 31 marca 2026 roku obywatele zgłosili 25 zapotrzebowań na internet i 2 weryfikacje danych w systemie internet.gov.pl.

W tabeli nr 14.4.1 przedstawiono przedsiębiorców telekomunikacyjnych działających na terenie gminy i świadczących usługi stacjonarnego dostępu do usług szerokopasmowych.

Tabela 14.4.1: Podmiot w zależności od rodzaju usług.			
Podmiot	Detal	Hurt	Hurt-Detal
EXATEL SPÓŁKA AKCYJNA	X		
KOBA SPÓŁKA Z OGRANICZONĄ ODPOWIEDZIALNOŚCIĄ	X		
NAUKOWA I AKADEMICKA SIEĆ KOMPUTEROWA - PAŃSTWOWY INSTYTUT BADAWCZY	X		
"P4 SPÓŁKA Z OGRANICZONĄ ODPOWIEDZIALNOŚCIĄ"	X		
PODLASKA SIEĆ INTERNETOWA SPÓŁKA Z OGRANICZONĄ ODPOWIEDZIALNOŚCIĄ		X	
TEPSANET NOWACCY SPÓŁKA JAWNA	X		

W tabeli nr 14.4.2 przedstawiono liczbowy i procentowy podział na punkty adresowe w zależności od rodzaju zasięgu na terenie gminy.

Tabela 14.4.2: Podział na rodzaje usług i zasięgów.		
	Liczba adresów	Udział %
Rzeczywisty	790	52,67%
Hurtowy (wyłącznie)	1	0,07%
Teoretyczny (wyłącznie)	22	1,47%
Brak zasięgu	687	45,80%
<b>SUMA</b>	<b>1 500</b>	<b>100%</b>

## Zasięgi sieci

W tabeli nr 14.4.3 przedstawiono liczbowo i procentowo liczbę zasięgów oraz liczbę punktów adresowych na terenie gminy w zależności od przepustowości.

<b>Tabela 14.4.3: Liczba zasięgów i adresów w podziale na przepustowość.</b>				
<b>Przepustowość [Mb/s]</b>	<b>Liczba zasięgów</b>	<b>Udział %</b>	<b>Liczba punktów adresowych</b>	<b>Udział %</b>
2	0	0,00%	0	0,00%
10	0	0,00%	0	0,00%
20	0	0,00%	0	0,00%
30	0	0,00%	0	0,00%
40	0	0,00%	0	0,00%
50	182	9,60%	0	0,00%
60	0	0,00%	0	0,00%
70	0	0,00%	0	0,00%
80	0	0,00%	0	0,00%
90	0	0,00%	0	0,00%
100	2	0,11%	0	0,00%
200	0	0,00%	0	0,00%
300	0	0,00%	0	0,00%
400	0	0,00%	0	0,00%
500	0	0,00%	0	0,00%
600	0	0,00%	0	0,00%
700	0	0,00%	0	0,00%
800	0	0,00%	0	0,00%
900	0	0,00%	0	0,00%
1000	1 712	90,30%	813	100,00%
2000	0	0,00%	0	0,00%
3000	0	0,00%	0	0,00%
4000	0	0,00%	0	0,00%
5000	0	0,00%	0	0,00%
6000	0	0,00%	0	0,00%
7000	0	0,00%	0	0,00%
8000	0	0,00%	0	0,00%
9000	0	0,00%	0	0,00%
10000	0	0,00%	0	0,00%
<b>SUMA</b>	<b>1 896</b>	<b>100%</b>	<b>813</b>	<b>100%</b>

W tabeli nr 14.4.4 przedstawiono liczbę zasięgów w gminie w zależności od rodzaju medium.

**Tabela 14.4.4: Liczba zasięgów z podziałem na medium.**

Medium	Liczba zasięgów	Udział %
światłowodowe	1 714	90,40%
kablowe współosiowe miedziane	0	0,00%
kablowe parowe miedziane	1	0,05%
radiowe (FWA)	181	9,55%
<b>SUMA</b>	<b>1 896</b>	<b>100%</b>

## Plany inwestycyjne (komercyjne)

W gminie zostały zgłoszone 93 planowane inwestycje w punktach adresowych. Zgłoszone plany inwestycyjne przewidują objęcie w kolejnych 3 latach zasięgiem stacjonarnego dostępu do usług szerokopasmowych:

- 93 punkty adresowe znajdujące się już w zasięgu rzeczywistym;
- 0 punktów adresowych znajdujących się już w zasięgu wyłącznie hurtowym;
- 0 punktów adresowych znajdujących się już w zasięgu teoretycznym;
- 93 punkty adresowe znajdujące się w planie inwestycyjnym ze środków publicznych;
- 0 punktów adresowych znajdujących się w więcej niż jednym planie inwestycyjnym ze środków prywatnych;
- 0 punktów adresowych będących białymi plamami (bez zasięgu).

## Plany inwestycyjne realizowane ze środków publicznych

W gminie realizowane są plany inwestycyjne ze środków publicznych obejmujące 616 punktów adresowych. Realizowany jest 1 projekt z KPO i 0 projektów z FERC. Dane pochodzą z systemu SIMBA i odnoszą się do umów o dofinansowanie zawartych do dnia 31 marca 2026.

W tabeli nr 14.4.5 przedstawiono liczbę punktów adresowych na terenie gminy, objętych planami inwestycyjnymi do zrealizowania ze środków publicznych.

**Tabela 14.4.5: Liczba punktów adresowych ze zgłoszonymi planami inwestycyjnymi realizowanymi ze środków publicznych.**

Numer projektu	Beneficjent	Liczba PA
KPOD.05.02-IW.06-0381/23	POINT SPÓŁKA Z OGRANICZONĄ ODPOWIEDZIALNOŚCIĄ	616
<b>SUMA</b>		<b>616</b>

## Mapa planów inwestycyjnych

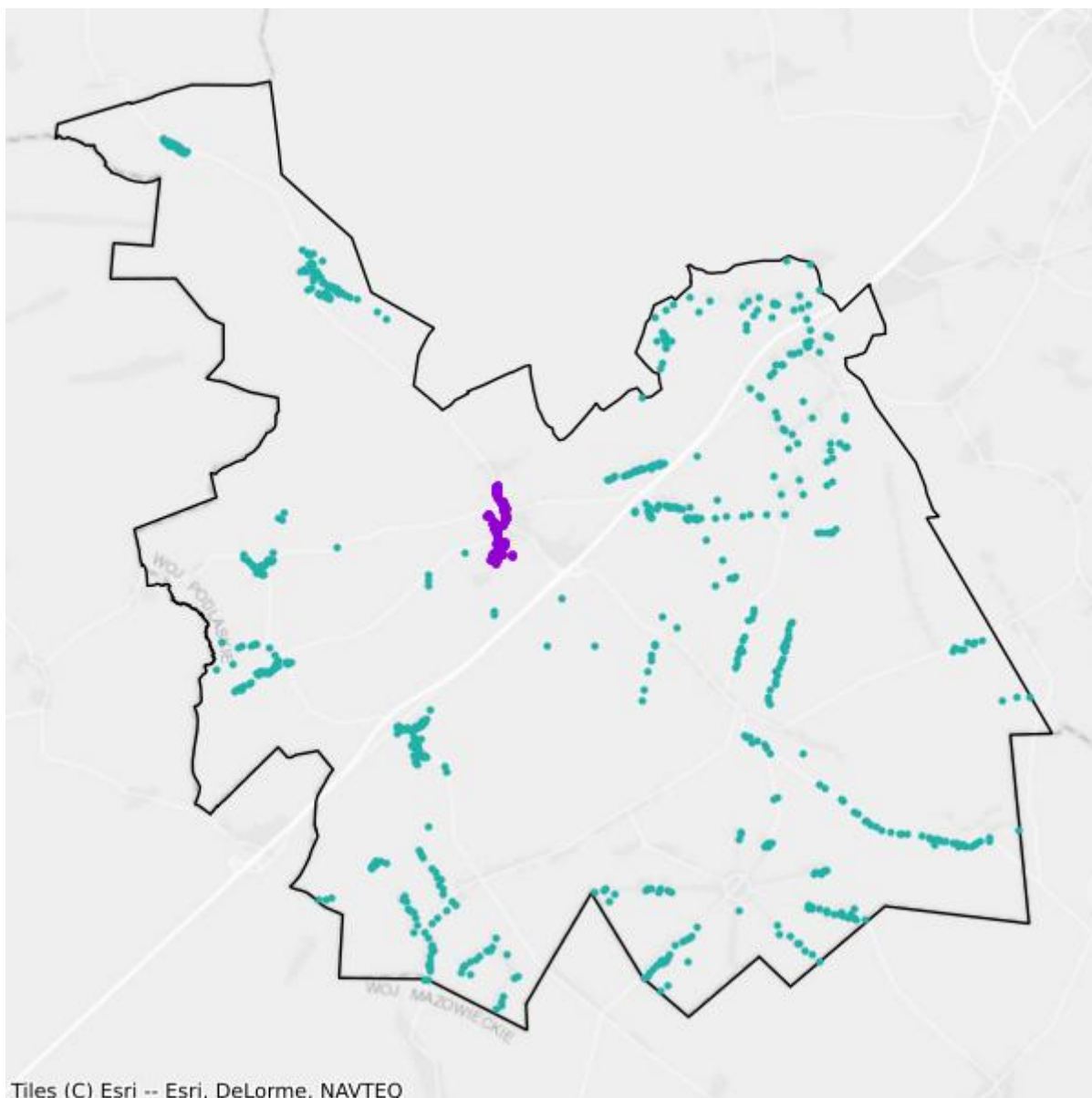

- Plany inwestycyjne realizowane ze środków prywatnych
- Plany inwestycyjne realizowane ze środków publicznych

## Mapa białych plam



- Białe plamy
- W zasięgu poniżej 100 Mb/s

## 14.5. Gmina Zambrów

TERC: 2014052

### Statystyki ogólne

W gminie jest 3 300 punktów adresowych. Na koniec marca 2026 roku w zasięgu stacjonarnego dostępu do usług szerokopasmowych było 2 090 punktów adresowych. Na wskazanym obszarze było 1 548 białych plam NGA, w tym 1 210 pozostało bez żadnego zasięgu. Od 1 stycznia 2023 do 31 marca 2026 roku obywatele zgłosili 29 zapotrzebowań na internet i 1 weryfikację danych w systemie internet.gov.pl.

W tabeli nr 14.5.1 przedstawiono przedsiębiorców telekomunikacyjnych działających na terenie gminy i świadczących usługi stacjonarnego dostępu do usług szerokopasmowych.

Tabela 14.5.1: Podmiot w zależności od rodzaju usług.			
Podmiot	Detal	Hurt	Hurt-Detal
KOBA SPÓŁKA Z OGRANICZONĄ ODPOWIEDZIALNOŚCIĄ	X		
MARKOMP MAREK MATEJKOWSKI	X		
NAUKOWA I AKADEMICKA SIEĆ KOMPUTEROWA - PAŃSTWOWY INSTYTUT BADAWCZY	X		
"NETIA" SPÓŁKA AKCYJNA			X
ORANGE POLSKA SPÓŁKA AKCYJNA		X	X
"P4 SPÓŁKA Z OGRANICZONĄ ODPOWIEDZIALNOŚCIĄ"	X		
PODLASKA SIEĆ INTERNETOWA SPÓŁKA Z OGRANICZONĄ ODPOWIEDZIALNOŚCIĄ		X	
POINT SPÓŁKA Z OGRANICZONĄ ODPOWIEDZIALNOŚCIĄ	X		
POLKOMTEL SPÓŁKA Z OGRANICZONĄ ODPOWIEDZIALNOŚCIĄ	X		
TELEWIZJA KABLOWA DIPOL SPÓŁKA Z OGRANICZONĄ ODPOWIEDZIALNOŚCIĄ	X		
TEPSANET NOWACCY SPÓŁKA JAWNA	X		

W tabeli nr 14.5.2 przedstawiono liczbowy i procentowy podział na punkty adresowe w zależności od rodzaju zasięgu na terenie gminy.

Tabela 14.5.2: Podział na rodzaje usług i zasięgów.		
	Liczba adresów	Udział %
Rzeczywisty	1 538	46,61%

	<b>Liczba adresów</b>	<b>Udział %</b>
Hurtowy (wyłącznie)	220	6,67%
Teoretyczny (wyłącznie)	332	10,06%
Brak zasięgu	1 210	36,67%
<b>SUMA</b>	<b>3 300</b>	<b>100%</b>

## Zasięgi sieci

W tabeli nr 14.5.3 przedstawiono liczbowo i procentowo liczbę zasięgów oraz liczbę punktów adresowych na terenie gminy w zależności od przepustowości.

<b>Tabela 14.5.3: Liczba zasięgów i adresów w podziale na przepustowość.</b>				
<b>Przepustowość [Mb/s]</b>	<b>Liczba zasięgów</b>	<b>Udział %</b>	<b>Liczba punktów adresowych</b>	<b>Udział %</b>
2	282	6,59%	84	4,02%
10	10	0,23%	4	0,19%
20	0	0,00%	0	0,00%
30	102	2,38%	51	2,44%
40	58	1,36%	18	0,86%
50	442	10,33%	94	4,50%
60	112	2,62%	38	1,82%
70	80	1,87%	34	1,63%
80	27	0,63%	15	0,72%
90	0	0,00%	0	0,00%
100	13	0,30%	5	0,24%
200	0	0,00%	0	0,00%
300	0	0,00%	0	0,00%
400	0	0,00%	0	0,00%
500	0	0,00%	0	0,00%
600	0	0,00%	0	0,00%
700	0	0,00%	0	0,00%
800	0	0,00%	0	0,00%
900	0	0,00%	0	0,00%
1000	3 151	73,67%	1 747	83,59%
2000	0	0,00%	0	0,00%
3000	0	0,00%	0	0,00%
4000	0	0,00%	0	0,00%
5000	0	0,00%	0	0,00%
6000	0	0,00%	0	0,00%
7000	0	0,00%	0	0,00%
8000	0	0,00%	0	0,00%

Przepustowość [Mb/s]	Liczba zasięgów	Udział %	Liczba punktów adresowych	Udział %
9000	0	0,00%	0	0,00%
10000	0	0,00%	0	0,00%
<b>SUMA</b>	<b>4 277</b>	<b>100%</b>	<b>2 090</b>	<b>100%</b>

W tabeli nr 14.5.4 przedstawiono liczbę zasięgów w gminie w zależności od rodzaju medium.

<b>Tabela 14.5.4: Liczba zasięgów z podziałem na medium.</b>		
Medium	Liczba zasięgów	Udział %
światłowodowe	3 157	73,81%
kablowe współosiowe miedziane	0	0,00%
kablowe parowe miedziane	786	18,38%
radiowe (FWA)	334	7,81%
<b>SUMA</b>	<b>4 277</b>	<b>100%</b>

## Plany inwestycyjne (komercyjne)

W gminie zostały zgłoszone 1 354 planowane inwestycje w punktach adresowych. Zgłoszone plany inwestycyjne przewidują objęcie w kolejnych 3 latach zasięgiem stacjonarnego dostępu do usług szerokopasmowych:

- 569 punktów adresowych znajdujących się już w zasięgu rzeczywistym;
- 71 punktów adresowych znajdujących się już w zasięgu wyłącznie hurtowym;
- 162 punkty adresowe znajdujące się już w zasięgu teoretycznym;
- 1 354 punkty adresowe znajdujące się w planie inwestycyjnym ze środków publicznych;
- 15 punktów adresowych znajdujących się w więcej niż jednym planie inwestycyjnym ze środków prywatnych;
- 537 punktów adresowych będących białymi plamami (bez zasięgu).

## Plany inwestycyjne realizowane ze środków publicznych

W gminie realizowane są plany inwestycyjne ze środków publicznych obejmujące 1 540 punktów adresowych. Realizowany jest 1 projekt z KPO i 0 projektów z FER. Dane pochodzą z systemu SIMBA i odnoszą się do umów o dofinansowanie zawartych do dnia 31 marca 2026.

W tabeli nr 14.5.5 przedstawiono liczbę punktów adresowych na terenie gminy, objętych planami inwestycyjnymi do zrealizowania ze środków publicznych.

<b>Tabela 14.5.5: Liczba punktów adresowych ze zgłoszonymi planami inwestycyjnymi realizowanymi ze środków publicznych.</b>		
Numer projektu	Beneficjent	Liczba PA
KPOD.05.02-IW.06-0381/23	POINT SPÓŁKA Z OGRANICZONĄ ODPOWIEDZIALNOŚCIĄ	1 540
<b>SUMA</b>		<b>1 540</b>

## Mapa planów inwestycyjnych

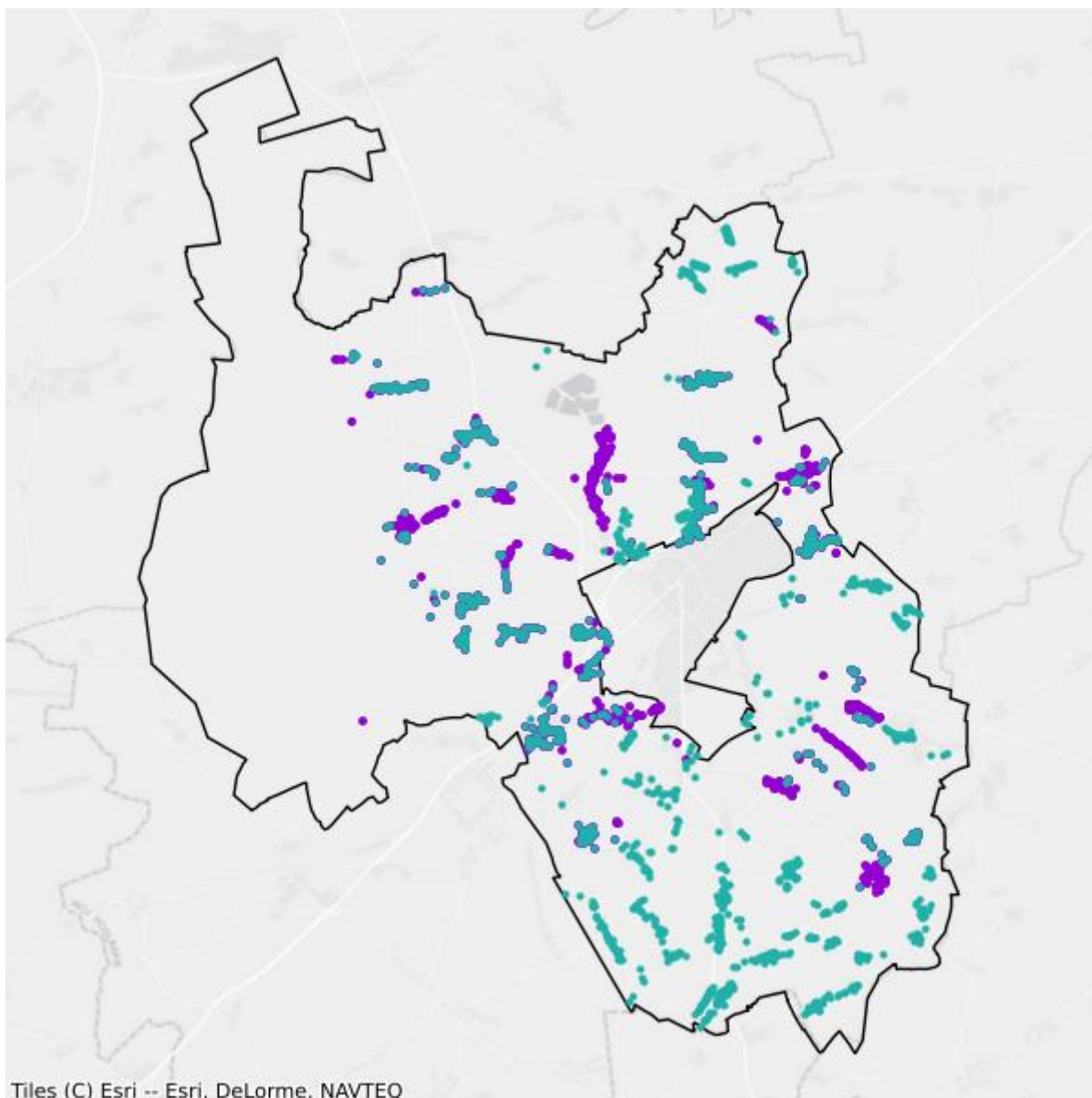

- Plany inwestycyjne realizowane ze środków prywatnych
- Plany inwestycyjne realizowane ze środków publicznych

## Mapa białych plam

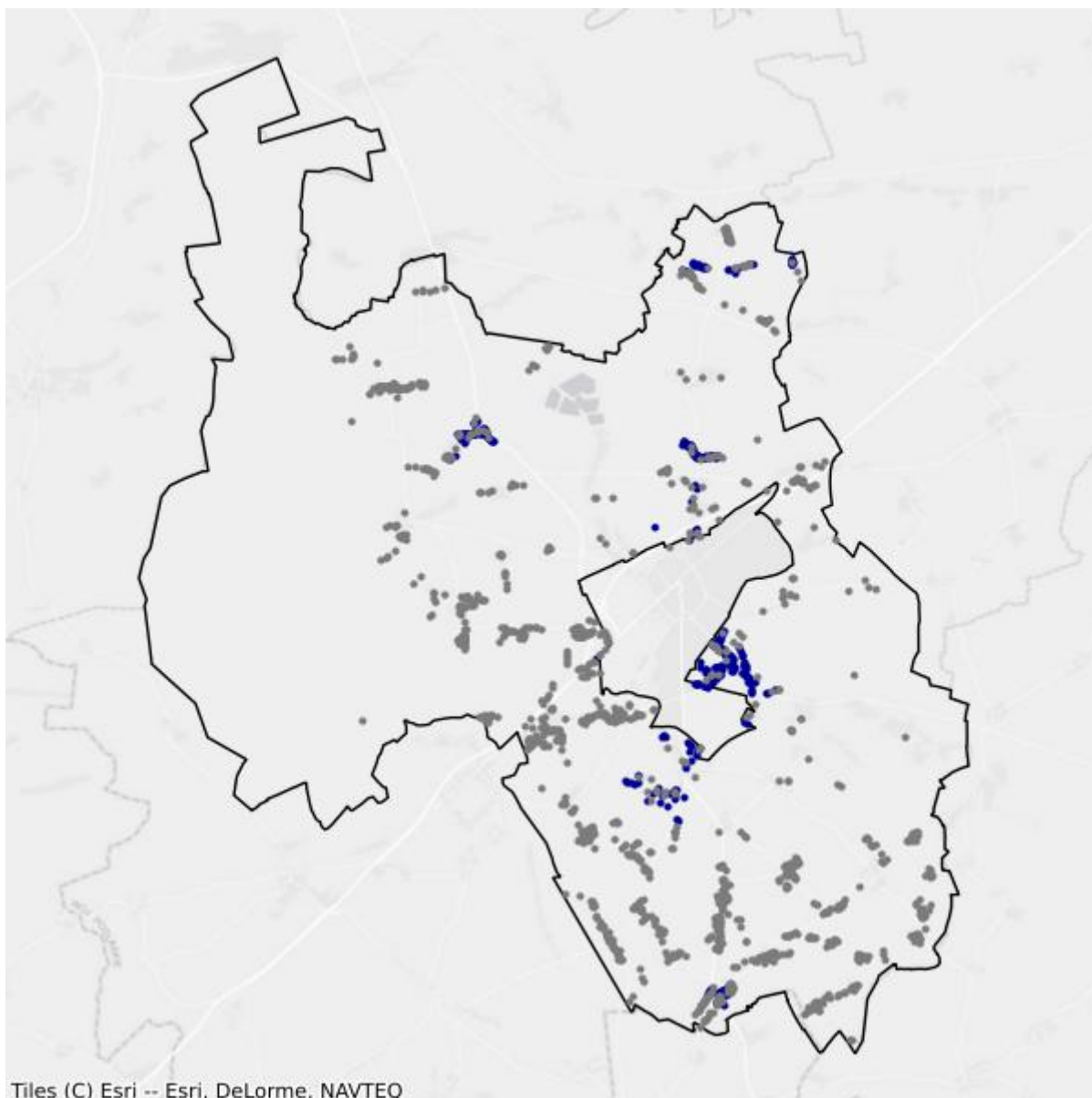

- Białe plamy
- W zasięgu poniżej 100 Mb/s

# 15. Powiat Białystok

TERC: 2061

## Statystyki ogólne

W powiecie jest 30 670 punktów adresowych. Na koniec marca 2026 roku w zasięgu stacjonarnego dostępu do usług szerokopasmowych było 30 260 punktów adresowych. Na wskazanym obszarze były 1 372 białe plamy NGA, w tym 410 pozostało bez żadnego zasięgu. Od 1 stycznia 2023 do 31 marca 2026 roku obywatele zgłosili 282 zapotrzebowania na internet i 23 weryfikacje danych w systemie internet.gov.pl.

W tabeli nr 15.1 przedstawiono przedsiębiorców telekomunikacyjnych działających na terenie powiatu i świadczących usługi stacjonarnego dostępu do usług szerokopasmowych.

Tabela 15.1: Podmiot w zależności od rodzaju usług.			
Podmiot	Detal	Hurt	Hurt-Detal
ACTUS - INFO SPÓŁKA Z OGRANICZONĄ ODPOWIEDZIALNOŚCIĄ			X
"ATMAN" SPÓŁKA Z OGRANICZONĄ ODPOWIEDZIALNOŚCIĄ	X		
BIALNET SPÓŁKA Z OGRANICZONĄ ODPOWIEDZIALNOŚCIĄ	X		
CITIMEDIA.PL SPÓŁKA Z OGRANICZONĄ ODPOWIEDZIALNOŚCIĄ			X
DIGITAL UTILITIES SPÓŁKA Z OGRANICZONĄ ODPOWIEDZIALNOŚCIĄ	X		
EURONET NORBERT SANIEWSKI SPÓŁKA JAWNA	X		
EXATEL SPÓŁKA AKCYJNA	X		
GATEWAY GLOBAL TELECOM, SL	X		
GLOBNET ARTUR CICHECKI	X		
GTT COMMUNICATIONS NETHERLANDS B.V.	X		
HAWE TELEKOM SPÓŁKA AKCYJNA W RESTRUKTURYZACJI			X
HOMENET TECHNOLOGIES SPÓŁKA Z OGRANICZONĄ ODPOWIEDZIALNOŚCIĄ	X		
INEA SPÓŁKA Z OGRANICZONĄ ODPOWIEDZIALNOŚCIĄ	X		
INSTYTUT CHEMII BIOORGANICZNEJ POLSKIEJ AKADEMII NAUK	X		
INTELLIGENT TECHNOLOGIES SPÓŁKA AKCYJNA	X		
ITH SPÓŁKA Z OGRANICZONĄ ODPOWIEDZIALNOŚCIĄ	X		
KOBA SPÓŁKA Z OGRANICZONĄ ODPOWIEDZIALNOŚCIĄ	X		X
KRZYSZTOF NAPŁOSZEK TEL-NAP	X		
LANDTECH SPÓŁKA Z OGRANICZONĄ ODPOWIEDZIALNOŚCIĄ	X		

Podmiot	Detal	Hurt	Hurt-Detal
MIASTO BIAŁYSTOK	X	X	
MIROŚLAW RADZIEWICZ "POLSYSTEM 2004"	X		
MONTMAY SPÓŁKA Z OGRANICZONĄ ODPOWIEDZIALNOŚCIĄ		X	
MULTIMEDIA POLSKA BIZNES SPÓŁKA AKCYJNA	X		
MULTIMEDIA POLSKA SPÓŁKA Z OGRANICZONĄ ODPOWIEDZIALNOŚCIĄ	X	X	X
NAUKOWA I AKADEMICKA SIEĆ KOMPUTEROWA - PAŃSTWOWY INSTYTUT BADAWCZY	X		
NETCOM IT SPÓŁKA Z OGRANICZONĄ ODPOWIEDZIALNOŚCIĄ	X		X
"NETIA" SPÓŁKA AKCYJNA			X
ORANGE POLSKA SPÓŁKA AKCYJNA	X	X	X
"P4 SPÓŁKA Z OGRANICZONĄ ODPOWIEDZIALNOŚCIĄ"	X		
POLITECHNIKA BIAŁOSTOCKA	X	X	
POLKOMTEL SPÓŁKA Z OGRANICZONĄ ODPOWIEDZIALNOŚCIĄ	X		
POLSKI ŚWIATŁOWÓD OTWARTY SPÓŁKA Z OGRANICZONĄ ODPOWIEDZIALNOŚCIĄ		X	
PPHU "A&K" CHAMERLIŃSCY SPÓŁKA Z OGRANICZONĄ ODPOWIEDZIALNOŚCIĄ	X		
PPUH DUNA PIOTR DUNAJ	X		
PRZEDSIĘBIORSTWO ELEKTRONICZNO - MECHANICZNE "ELPOS" SPÓŁKA Z OGRANICZONĄ ODPOWIEDZIALNOŚCIĄ	X		
RFC INTERNET SPÓŁKA Z OGRANICZONĄ ODPOWIEDZIALNOŚCIĄ	X		
SAV SPÓŁKA Z OGRANICZONĄ ODPOWIEDZIALNOŚCIĄ	X		
SERCZERNET MAŁGORZATA NIENAŁTOWSKA	X		
SGK PROJEKT SPÓŁKA Z OGRANICZONĄ ODPOWIEDZIALNOŚCIĄ	X		
SQS POLSKA SZYMON WYSOKIŃSKI	X		
"STARNET TELECOM" SPÓŁKA Z OGRANICZONĄ ODPOWIEDZIALNOŚCIĄ	X		X
ŚWIATŁOWÓD INWESTYCJE SPÓŁKA Z OGRANICZONĄ ODPOWIEDZIALNOŚCIĄ		X	
TELEKOMUNIKACJA PODLASIE SPÓŁKA Z OGRANICZONĄ ODPOWIEDZIALNOŚCIĄ	X		
TELEWIZJA KABLOWA DIPOL SPÓŁKA Z OGRANICZONĄ ODPOWIEDZIALNOŚCIĄ	X		
TELNAP TELECOM SPÓŁKA Z OGRANICZONĄ ODPOWIEDZIALNOŚCIĄ	X		
TEN.NET FRANKOWSKI SPÓŁKA KOMANDYTOWA	X		
"TK TELEKOM" SPÓŁKA Z OGRANICZONĄ ODPOWIEDZIALNOŚCIĄ			X
T-MOBILE POLSKA SPÓŁKA AKCYJNA	X		
TOWERLINK POLAND SPÓŁKA Z OGRANICZONĄ ODPOWIEDZIALNOŚCIĄ		X	
VECTRA SPÓŁKA AKCYJNA	X		

Podmiot	Detal	Hurt	Hurt-Detal
VERIZON POLSKA SPÓŁKA Z OGRANICZONĄ ODPOWIEDZIALNOŚCIĄ	X		
VIRTUAL TELECOM SPÓŁKA Z OGRANICZONĄ ODPOWIEDZIALNOŚCIĄ	X		
WEBSKY SPÓŁKA Z OGRANICZONĄ ODPOWIEDZIALNOŚCIĄ	X		

W tabeli nr 15.2 przedstawiono liczbowy i procentowy podział na punkty adresowe w zależności od rodzaju zasięgu na terenie powiatu.

Tabela 15.2: Podział na rodzaje usług i zasięgów.		
	Liczba adresów	Udział %
Rzeczywisty	26 582	86,67%
Hurtowy (wyłącznie)	2 884	9,40%
Teoretyczny (wyłącznie)	794	2,59%
Brak zasięgu	410	1,34%
<b>SUMA</b>	<b>30 670</b>	<b>100%</b>

## Zasięgi sieci

W tabeli nr 15.3 przedstawiono liczbowo i procentowo liczbę zasięgów oraz liczbę punktów adresowych na terenie powiatu w zależności od przepustowości.

Tabela 15.3: Liczba zasięgów i adresów w podziale na przepustowość.				
Przepustowość [Mb/s]	Liczba zasięgów	Udział %	Liczba punktów adresowych	Udział %
2	19 075	7,12%	240	0,79%
10	1 912	0,71%	10	0,03%
20	36	0,01%	2	0,01%
30	11 604	4,33%	453	1,50%
40	2 287	0,85%	91	0,30%
50	14 130	5,27%	81	0,27%
60	1 594	0,59%	62	0,20%
70	750	0,28%	18	0,06%
80	172	0,06%	5	0,02%
90	1	0,00%	0	0,00%
100	21 817	8,14%	323	1,07%
200	27	0,01%	0	0,00%
300	849	0,32%	3	0,01%
400	0	0,00%	0	0,00%
500	2	0,00%	0	0,00%
600	3 049	1,14%	12	0,04%
700	0	0,00%	0	0,00%

Przepustowość [Mb/s]	Liczba zasięgów	Udział %	Liczba punktów adresowych	Udział %
800	0	0,00%	0	0,00%
900	17 529	6,54%	123	0,41%
1000	120 644	45,01%	1 844	6,09%
2000	22 538	8,41%	627	2,07%
3000	4	0,00%	1	0,00%
4000	6	0,00%	0	0,00%
5000	64	0,02%	3	0,01%
6000	6	0,00%	0	0,00%
7000	0	0,00%	0	0,00%
8000	2 941	1,10%	113	0,37%
9000	0	0,00%	0	0,00%
10000	26 973	10,06%	26 249	86,74%
<b>SUMA</b>	<b>268 010</b>	<b>100%</b>	<b>30 260</b>	<b>100%</b>

W tabeli nr 15.4 przedstawiono liczbę zasięgów w powiecie w zależności od rodzaju medium.

**Tabela 15.4: Liczba zasięgów z podziałem na medium.**

Medium	Liczba zasięgów	Udział %
światłowodowe	182 801	68,21%
kablowe współosiowe miedziane	6 535	2,44%
kablowe parowe miedziane	45 860	17,11%
radiowe (FWA)	32 814	12,24%
<b>SUMA</b>	<b>268 010</b>	<b>100%</b>

## Plany inwestycyjne (komercyjne)

W powiecie zostało zgłoszonych 1 401 planowanych inwestycji w punktach adresowych. Zgłoszone plany inwestycyjne przewidują objęcie w kolejnych 3 latach zasięgiem stacjonarnego dostępu do usług szerokopasmowych:

- 1 020 punktów adresowych znajdujących się już w zasięgu rzeczywistym;
- 124 punkty adresowe znajdujące się już w zasięgu wyłącznie hurtowym;
- 117 punktów adresowych znajdujących się już w zasięgu teoretycznym;
- 1 401 punktów adresowych znajdujących się w planie inwestycyjnym ze środków publicznych;
- 8 punktów adresowych znajdujących się w więcej niż jednym planie inwestycyjnym ze środków prywatnych;
- 132 punkty adresowe będące białymi plamami (bez zasięgu).

## Plany inwestycyjne realizowane ze środków publicznych

W powiecie realizowane są plany inwestycyjne ze środków publicznych obejmujące 66 punktów adresowych. Realizowane są 2 projekty z KPO i 0 projektów z FERC. Dane pochodzą z systemu SIMBA i odnoszą się do umów o dofinansowanie zawartych do dnia 31 marca 2026.

W tabeli nr 15.5 przedstawiono liczbę punktów adresowych na terenie powiatu, objętych planami inwestycyjnymi do zrealizowania ze środków publicznych.

<b>Tabela 15.5: Liczba punktów adresowych ze zgłoszonymi planami inwestycyjnymi realizowanymi ze środków publicznych.</b>		
<b>Numer projektu</b>	<b>Beneficjent</b>	<b>Liczba PA</b>
KPOD.05.02-IW. 06-0004/25	HOMENET TECHNOLOGIES SPÓŁKA Z OGRANICZONĄ ODPOWIEDZIALNOŚCIĄ	61
KPOD.05.02-IW. 06-0111/25	POINT SPÓŁKA Z OGRANICZONĄ ODPOWIEDZIALNOŚCIĄ	5
<b>SUMA</b>		<b>66</b>

## Mapa planów inwestycyjnych

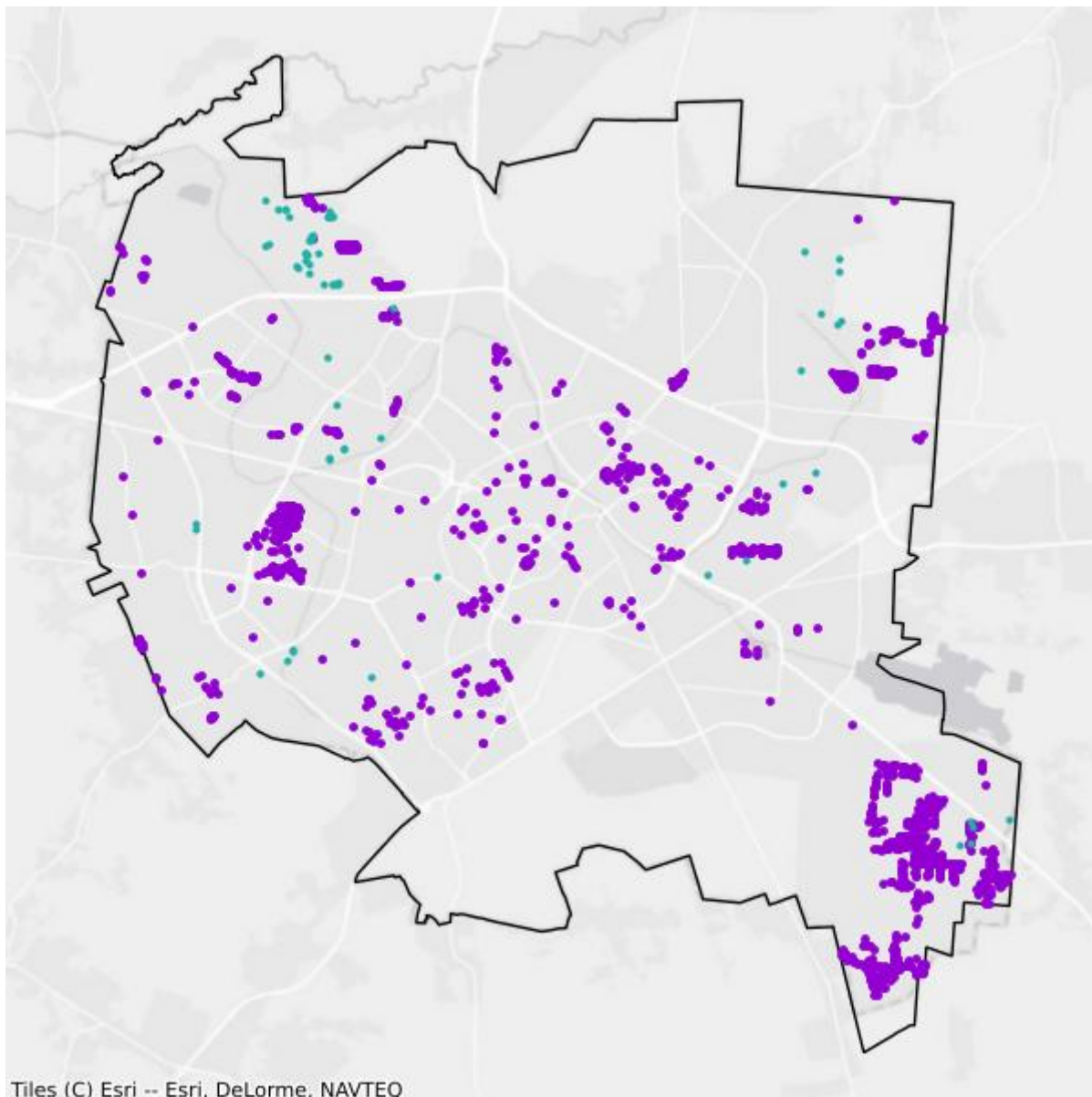

- Plany inwestycyjne realizowane ze środków prywatnych
- Plany inwestycyjne realizowane ze środków publicznych

## Mapa białych plam

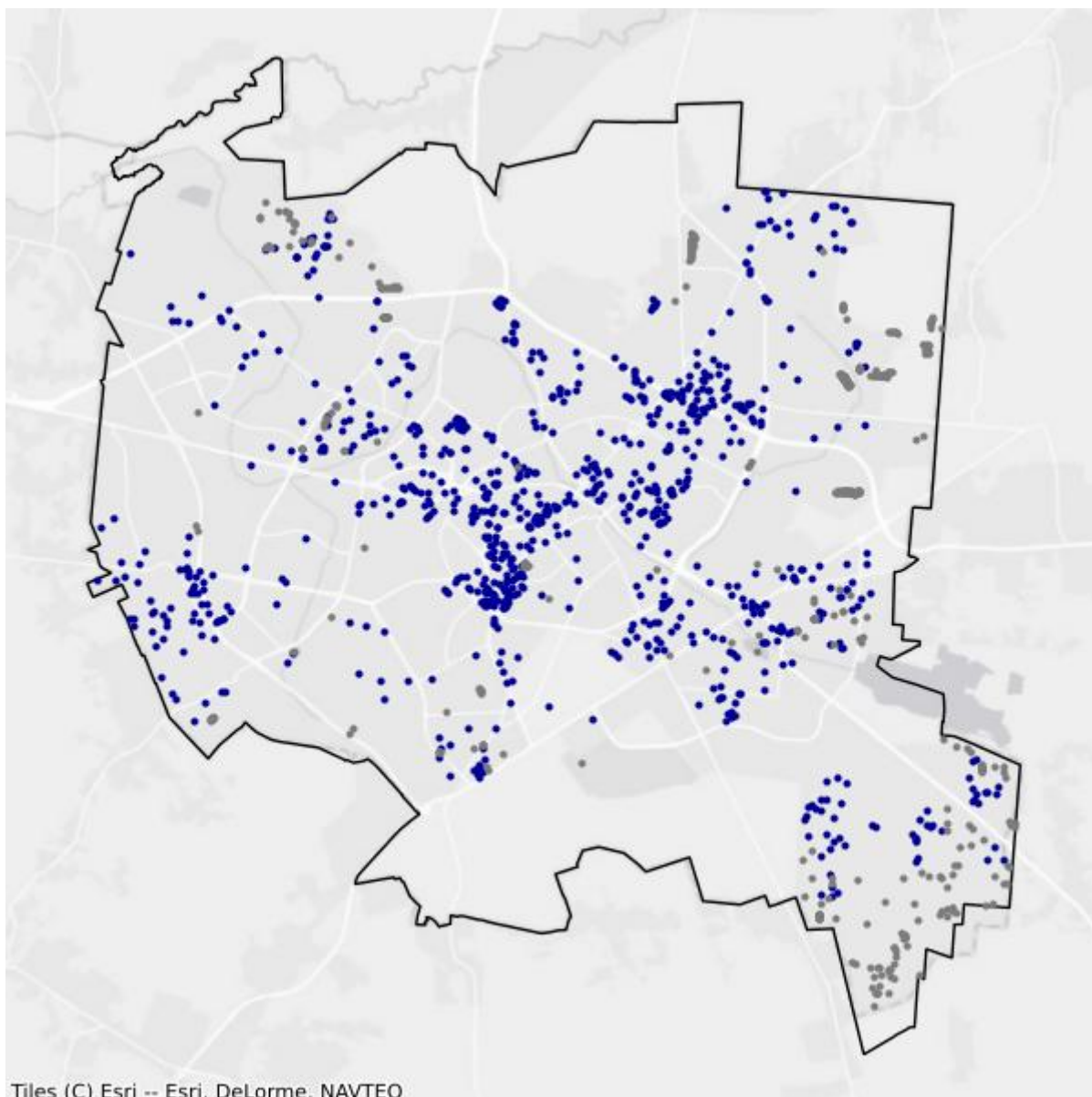

- Białe plamy
- W zasięgu poniżej 100 Mb/s

# 16. Powiat Łomża

TERC: 2062

## Statystyki ogólne

W powiecie są 6 984 punkty adresowe. Na koniec marca 2026 roku w zasięgu stacjonarnego dostępu do usług szerokopasmowych było 6 871 punktów adresowych. Na wskazanym obszarze było 337 białych plam NGA, w tym 113 pozostało bez żadnego zasięgu. Od 1 stycznia 2023 do 31 marca 2026 roku obywatele zgłosili 94 zapotrzebowania na internet i 3 weryfikacje danych w systemie internet.gov.pl.

W tabeli nr 16.1 przedstawiono przedsiębiorców telekomunikacyjnych działających na terenie powiatu i świadczących usługi stacjonarnego dostępu do usług szerokopasmowych.

Tabela 16.1: Podmiot w zależności od rodzaju usług.			
Podmiot	Detal	Hurt	Hurt-Detal
"ATMAN" SPÓŁKA Z OGRANICZONĄ ODPOWIEDZIALNOŚCIĄ	X		
CITIMEDIA.PL SPÓŁKA Z OGRANICZONĄ ODPOWIEDZIALNOŚCIĄ			X
ETECH BEATA WAŁKUSKA	X		
EXATEL SPÓŁKA AKCYJNA	X		
GTS POLAND SPÓŁKA Z OGRANICZONĄ ODPOWIEDZIALNOŚCIĄ		X	
INEA SPÓŁKA Z OGRANICZONĄ ODPOWIEDZIALNOŚCIĄ	X		
INTERTOR.NET BOŻENA WOJTCZAK	X		
INTROLAN MARZENNA BARBARA BRONAKOWSKA	X		
KOBA SPÓŁKA Z OGRANICZONĄ ODPOWIEDZIALNOŚCIĄ	X		
LANDTECH SPÓŁKA Z OGRANICZONĄ ODPOWIEDZIALNOŚCIĄ	X		
MONTMAY SPÓŁKA Z OGRANICZONĄ ODPOWIEDZIALNOŚCIĄ		X	X
MULTIMEDIA POLSKA BIZNES SPÓŁKA AKCYJNA	X		
MULTIMEDIA POLSKA SPÓŁKA Z OGRANICZONĄ ODPOWIEDZIALNOŚCIĄ	X	X	X
NAUKOWA I AKADEMICKA SIEĆ KOMPUTEROWA - PAŃSTWOWY INSTYTUT BADAWCZY	X		
NET-COM TOMASZ ŁAGUNA	X		
"NETIA" SPÓŁKA AKCYJNA			X
ORANGE POLSKA SPÓŁKA AKCYJNA	X	X	X
"P4 SPÓŁKA Z OGRANICZONĄ ODPOWIEDZIALNOŚCIĄ"	X		
		X	

Podmiot	Detal	Hurt	Hurt-Detal
PODLASKA SIEĆ INTERNETOWA SPÓŁKA Z OGRANICZONĄ ODPOWIEDZIALNOŚCIĄ			
POLITECHNIKA BIAŁOSTOCKA	X		
POLKOMTEL SPÓŁKA Z OGRANICZONĄ ODPOWIEDZIALNOŚCIĄ	X		
POLSKI ŚWIATŁOWÓD OTWARTY SPÓŁKA Z OGRANICZONĄ ODPOWIEDZIALNOŚCIĄ		X	
RFC INTERNET SPÓŁKA Z OGRANICZONĄ ODPOWIEDZIALNOŚCIĄ	X		
SAV SPÓŁKA Z OGRANICZONĄ ODPOWIEDZIALNOŚCIĄ	X		X
SGK PROJEKT SPÓŁKA Z OGRANICZONĄ ODPOWIEDZIALNOŚCIĄ	X		
SQS POLSKA SZYMON WYSOKIŃSKI	X		
"STARNET TELECOM" SPÓŁKA Z OGRANICZONĄ ODPOWIEDZIALNOŚCIĄ			X
ŚWIATŁOWÓD INWESTYCJE SPÓŁKA Z OGRANICZONĄ ODPOWIEDZIALNOŚCIĄ		X	
T-MOBILE POLSKA SPÓŁKA AKCYJNA	X		
TOWERLINK POLAND SPÓŁKA Z OGRANICZONĄ ODPOWIEDZIALNOŚCIĄ		X	
VECTRA SPÓŁKA AKCYJNA	X		

W tabeli nr 16.2 przedstawiono liczbowy i procentowy podział na punkty adresowe w zależności od rodzaju zasięgu na terenie powiatu.

**Tabela 16.2: Podział na rodzaje usług i zasięgów.**

	Liczba adresów	Udział %
Rzeczywisty	5 878	84,16%
Hurtowy (wyłącznie)	942	13,49%
Teoretyczny (wyłącznie)	51	0,73%
Brak zasięgu	113	1,62%
<b>SUMA</b>	<b>6 984</b>	<b>100%</b>

## Zasięgi sieci

W tabeli nr 16.3 przedstawiono liczbowo i procentowo liczbę zasięgów oraz liczbę punktów adresowych na terenie powiatu w zależności od przepustowości.

**Tabela 16.3: Liczba zasięgów i adresów w podziale na przepustowość.**

Przepustowość [Mb/s]	Liczba zasięgów	Udział %	Liczba punktów adresowych	Udział %
2	8 138	15,15%	64	0,93%
10	694	1,29%	3	0,04%
20	12	0,02%	0	0,00%
30	3 614	6,73%	82	1,19%
40	856	1,59%	29	0,42%

Przepustowość [Mb/s]	Liczba zasięgów	Udział %	Liczba punktów adresowych	Udział %
50	2 601	4,84%	34	0,49%
60	671	1,25%	10	0,15%
70	225	0,42%	1	0,01%
80	54	0,10%	1	0,01%
90	0	0,00%	0	0,00%
100	121	0,23%	0	0,00%
200	80	0,15%	5	0,07%
300	5	0,01%	0	0,00%
400	0	0,00%	0	0,00%
500	2	0,00%	1	0,01%
600	1 099	2,05%	1	0,01%
700	0	0,00%	0	0,00%
800	0	0,00%	0	0,00%
900	2 247	4,18%	3	0,04%
1000	22 359	41,63%	1 430	20,81%
2000	3 704	6,90%	301	4,38%
3000	0	0,00%	0	0,00%
4000	0	0,00%	0	0,00%
5000	4	0,01%	2	0,03%
6000	2 789	5,19%	578	8,41%
7000	0	0,00%	0	0,00%
8000	529	0,99%	428	6,23%
9000	0	0,00%	0	0,00%
10000	3 901	7,26%	3 898	56,73%
<b>SUMA</b>	<b>53 705</b>	<b>100%</b>	<b>6 871</b>	<b>100%</b>

W tabeli nr 16.4 przedstawiono liczbę zasięgów w powiecie w zależności od rodzaju medium.

<b>Tabela 16.4: Liczba zasięgów z podziałem na medium.</b>		
Medium	Liczba zasięgów	Udział %
światłowodowe	31 754	59,13%
kablowe współosiowe miedziane	2 358	4,39%
kablowe parowe miedziane	15 254	28,40%
radiowe (FWA)	4 339	8,08%
<b>SUMA</b>	<b>53 705</b>	<b>100%</b>

## Plany inwestycyjne (komercyjne)

W powiecie zostały zgłoszone 1 592 planowane inwestycje w punktach adresowych. Zgłoszone plany inwestycyjne przewidują objęcie w kolejnych 3 latach zasięgiem stacjonarnego dostępu do usług szerokopasmowych:

- 1 370 punktów adresowych znajdujących się już w zasięgu rzeczywistym;
- 114 punktów adresowych znajdujących się już w zasięgu wyłącznie hurtowym;
- 20 punktów adresowych znajdujących się już w zasięgu teoretycznym;
- 1 592 punkty adresowe znajdujące się w planie inwestycyjnym ze środków publicznych;
- 82 punkty adresowe znajdujące się w więcej niż jednym planie inwestycyjnym ze środków prywatnych;
- 6 punktów adresowych będących białymi plamami (bez zasięgu).

## Plany inwestycyjne realizowane ze środków publicznych

W powiecie realizowane są plany inwestycyjne ze środków publicznych obejmujące 377 punktów adresowych. Realizowane są 2 projekty z KPO i 0 projektów z FER. Dane pochodzą z systemu SIMBA i odnoszą się do umów o dofinansowanie zawartych do dnia 31 marca 2026.

W tabeli nr 16.5 przedstawiono liczbę punktów adresowych na terenie powiatu, objętych planami inwestycyjnymi do zrealizowania ze środków publicznych.

<b>Tabela 16.5: Liczba punktów adresowych ze zgłoszonymi planami inwestycyjnymi realizowanymi ze środków publicznych.</b>		
<b>Numer projektu</b>	<b>Beneficjent</b>	<b>Liczba PA</b>
KPOD.05.02-IW.06-0005/25	SAV SPÓŁKA Z OGRANICZONĄ ODPOWIEDZIALNOŚCIĄ	232
KPOD.05.02-IW.06-0116/25	ORANGE POLSKA SPÓŁKA AKCYJNA	145
<b>SUMA</b>		<b>377</b>

## Mapa planów inwestycyjnych

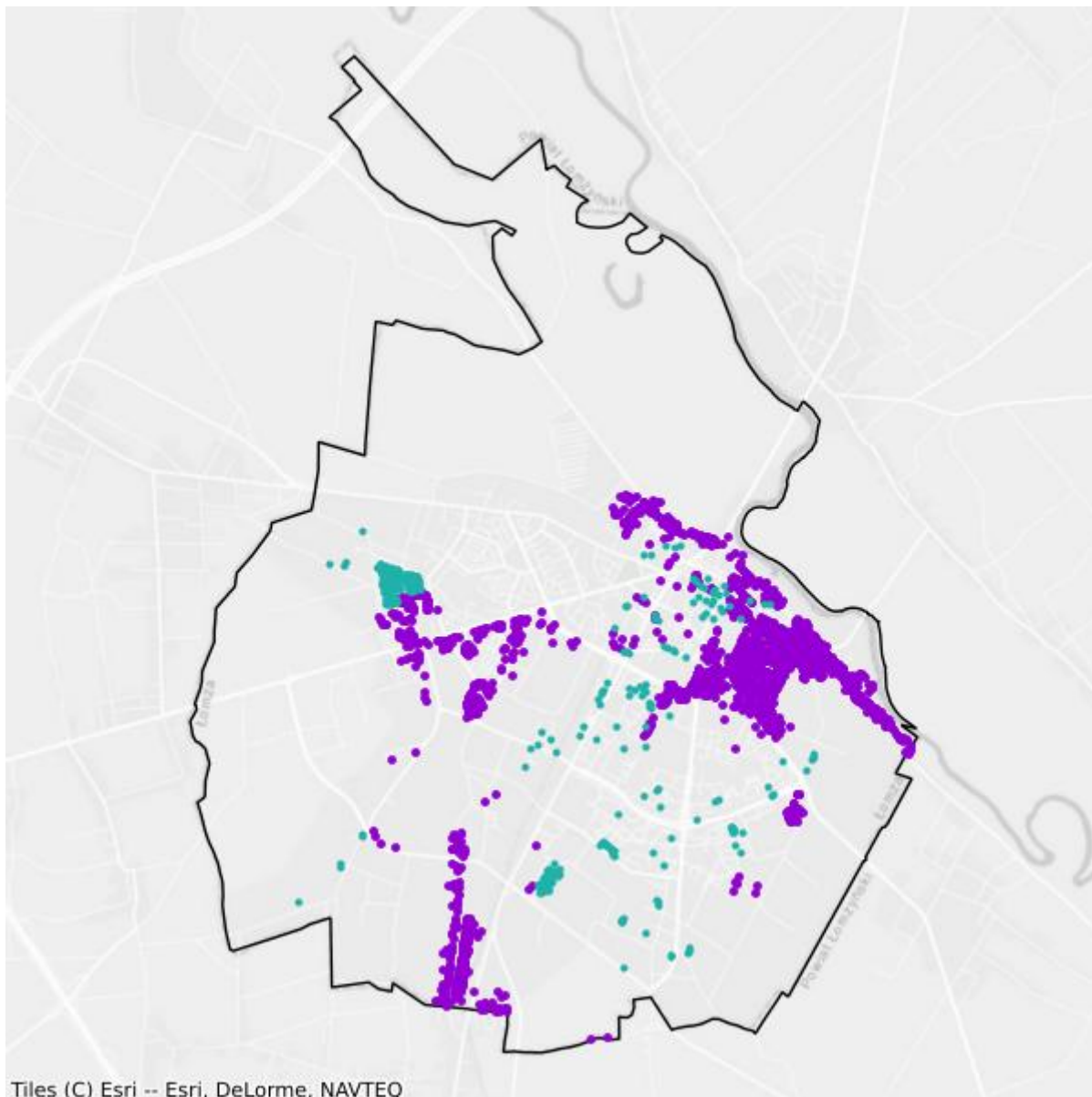

- Plany inwestycyjne realizowane ze środków prywatnych
- Plany inwestycyjne realizowane ze środków publicznych

## Mapa białych plam

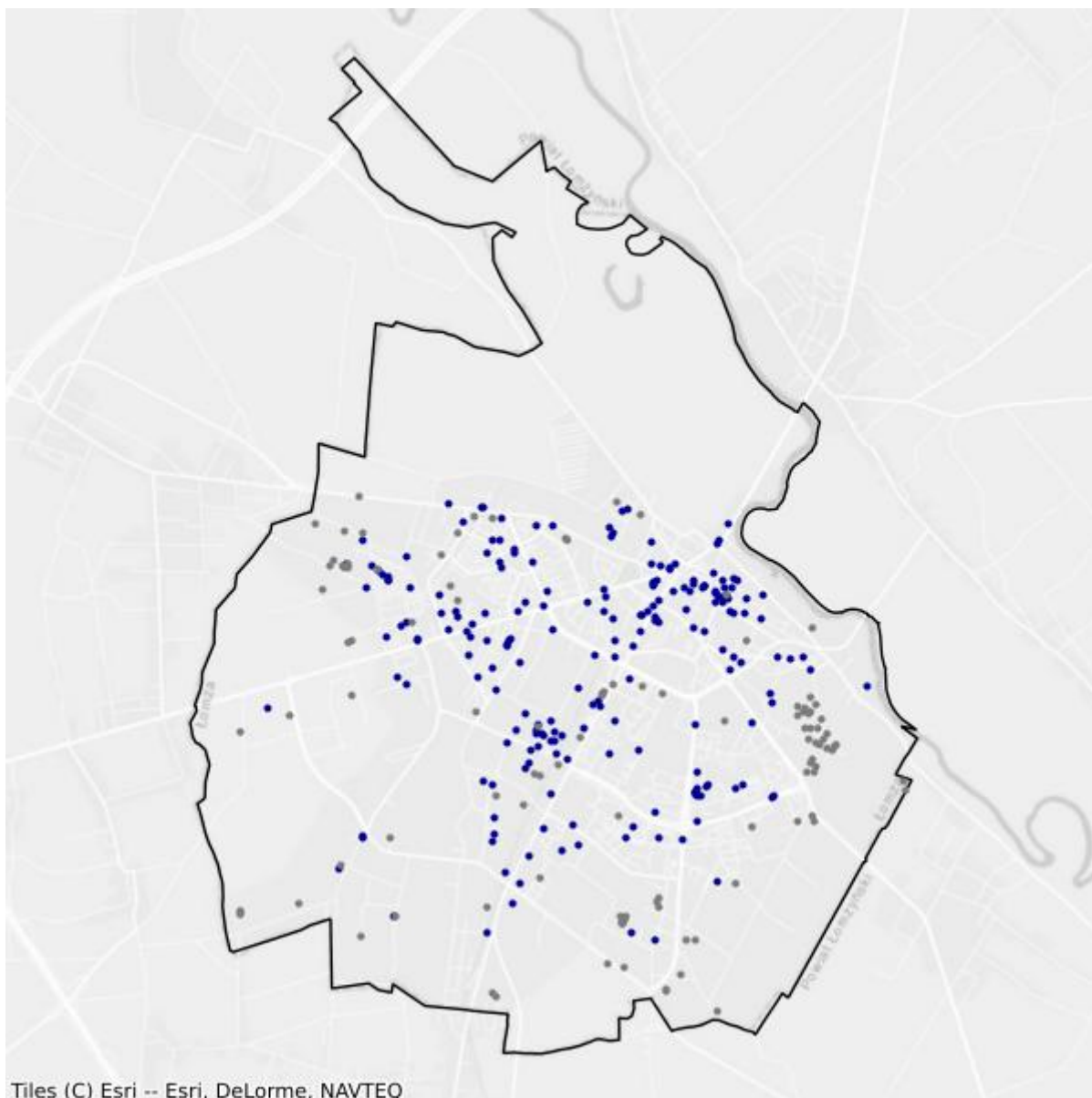

- Białe plamy
- W zasięgu poniżej 100 Mb/s

# 17. Powiat Suwałki

TERC: 2063

## Statystyki ogólne

W powiecie jest 7 000 punktów adresowych. Na koniec marca 2026 roku w zasięgu stacjonarnego dostępu do usług szerokopasmowych było 6 869 punktów adresowych. Na wskazanym obszarze było 1 805 białych plam NGA, w tym 131 pozostało bez żadnego zasięgu. Od 1 stycznia 2023 do 31 marca 2026 roku obywatele zgłosili 78 zapotrzebowań na internet i 2 weryfikacje danych w systemie internet.gov.pl.

W tabeli nr 17.1 przedstawiono przedsiębiorców telekomunikacyjnych działających na terenie powiatu i świadczących usługi stacjonarnego dostępu do usług szerokopasmowych.

<b>Tabela 17.1: Podmiot w zależności od rodzaju usług.</b>			
<b>Podmiot</b>	<b>Detal</b>	<b>Hurt</b>	<b>Hurt-Detal</b>
4 EM SPÓŁKA Z OGRANICZONĄ ODPOWIEDZIALNOŚCIĄ	X		
CITIMEDIA.PL SPÓŁKA Z OGRANICZONĄ ODPOWIEDZIALNOŚCIĄ			X
"E-MOUSE" KAROL URBANOWICZ	X		
EXATEL SPÓŁKA AKCYJNA	X		
HAWE TELEKOM SPÓŁKA AKCYJNA W RESTRUKTURYZACJI			X
IDEALAN SPÓŁKA Z OGRANICZONĄ ODPOWIEDZIALNOŚCIĄ			X
INEA SPÓŁKA Z OGRANICZONĄ ODPOWIEDZIALNOŚCIĄ	X		
INSTYTUT CHEMII BIOORGANICZNEJ POLSKIEJ AKADEMII NAUK	X		
INWEP SPÓŁKA Z OGRANICZONĄ ODPOWIEDZIALNOŚCIĄ	X		
LANDTECH SPÓŁKA Z OGRANICZONĄ ODPOWIEDZIALNOŚCIĄ	X		
MATRIX CEZARY TARASZKIEWICZ	X		
MIROSŁAW RADZIEWICZ "POLSYSTEM 2004"	X		
MULTIMEDIA POLSKA SPÓŁKA Z OGRANICZONĄ ODPOWIEDZIALNOŚCIĄ		X	X
NAUKOWA I AKADEMICKA SIEĆ KOMPUTEROWA - PAŃSTWOWY INSTYTUT BADAWCZY	X		
"NETIA" SPÓŁKA AKCYJNA			X
ORANGE POLSKA SPÓŁKA AKCYJNA	X	X	X
"P4 SPÓŁKA Z OGRANICZONĄ ODPOWIEDZIALNOŚCIĄ"	X		
POLITECHNIKA BIAŁOSTOCKA	X		
POLKOMTEL SPÓŁKA Z OGRANICZONĄ ODPOWIEDZIALNOŚCIĄ	X		

Podmiot	Detal	Hurt	Hurt-Detal
POLSKI ŚWIATŁOWÓD OTWARTY SPÓŁKA Z OGRANICZONĄ ODPOWIEDZIALNOŚCIĄ		X	
PRZEDSIĘBIORSTWO HANDLOWO-USŁUGOWE "ADI LAN-NET" MAŁGORZATA BAGAN	X		
RFC INTERNET SPÓŁKA Z OGRANICZONĄ ODPOWIEDZIALNOŚCIĄ	X		
SQS POLSKA SZYMON WYSOKIŃSKI	X		
"STARNET TELECOM" SPÓŁKA Z OGRANICZONĄ ODPOWIEDZIALNOŚCIĄ	X		X
ŚWIATŁOWÓD INWESTYCJE SPÓŁKA Z OGRANICZONĄ ODPOWIEDZIALNOŚCIĄ		X	
"TK TELEKOM" SPÓŁKA Z OGRANICZONĄ ODPOWIEDZIALNOŚCIĄ			X
T-MOBILE POLSKA SPÓŁKA AKCYJNA	X		
TOWERLINK POLAND SPÓŁKA Z OGRANICZONĄ ODPOWIEDZIALNOŚCIĄ		X	
"TOYA"-SPÓŁKA Z OGRANICZONĄ ODPOWIEDZIALNOŚCIĄ	X		
VECTRA SPÓŁKA AKCYJNA	X		

W tabeli nr 17.2 przedstawiono liczbowy i procentowy podział na punkty adresowe w zależności od rodzaju zasięgu na terenie powiatu.

**Tabela 17.2: Podział na rodzaje usług i zasięgów.**

	Liczba adresów	Udział %
Rzeczywisty	5 805	82,93%
Hurtowy (wyłącznie)	651	9,30%
Teoretyczny (wyłącznie)	413	5,90%
Brak zasięgu	131	1,87%
<b>SUMA</b>	<b>7 000</b>	<b>100%</b>

## Zasięgi sieci

W tabeli nr 17.3 przedstawiono liczbowo i procentowo liczbę zasięgów oraz liczbę punktów adresowych na terenie powiatu w zależności od przepustowości.

**Tabela 17.3: Liczba zasięgów i adresów w podziale na przepustowość.**

Przepustowość [Mb/s]	Liczba zasięgów	Udział %	Liczba punktów adresowych	Udział %
2	7 386	15,45%	75	1,09%
10	710	1,49%	2	0,03%
20	10	0,02%	1	0,01%
30	2 449	5,12%	77	1,12%
40	777	1,63%	16	0,23%
50	10 578	22,13%	1 445	21,04%
60	450	0,94%	28	0,41%

Przepustowość [Mb/s]	Liczba zasięgów	Udział %	Liczba punktów adresowych	Udział %
70	429	0,90%	19	0,28%
80	107	0,22%	11	0,16%
90	0	0,00%	0	0,00%
100	57	0,12%	7	0,10%
200	3	0,01%	0	0,00%
300	1	0,00%	0	0,00%
400	0	0,00%	0	0,00%
500	0	0,00%	0	0,00%
600	881	1,84%	1	0,01%
700	0	0,00%	0	0,00%
800	0	0,00%	0	0,00%
900	6 320	13,22%	35	0,51%
1000	11 423	23,90%	1 874	27,28%
2000	207	0,43%	71	1,03%
3000	0	0,00%	0	0,00%
4000	1	0,00%	0	0,00%
5000	5 557	11,63%	2 762	40,21%
6000	0	0,00%	0	0,00%
7000	0	0,00%	0	0,00%
8000	442	0,92%	440	6,41%
9000	0	0,00%	0	0,00%
10000	8	0,02%	5	0,07%
<b>SUMA</b>	<b>47 796</b>	<b>100%</b>	<b>6 869</b>	<b>100%</b>

W tabeli nr 17.4 przedstawiono liczbę zasięgów w powiecie w zależności od rodzaju medium.

**Tabela 17.4: Liczba zasięgów z podziałem na medium.**

Medium	Liczba zasięgów	Udział %
światłowodowe	22 209	46,47%
kablowe współosiowe miedziane	1 950	4,08%
kablowe parowe miedziane	13 626	28,51%
radiowe (FWA)	10 011	20,95%
<b>SUMA</b>	<b>47 796</b>	<b>100%</b>

## Plany inwestycyjne (komercyjne)

W powiecie zostało zgłoszonych 2 271 planowanych inwestycji w punktach adresowych. Zgłoszone plany inwestycyjne przewidują objęcie w kolejnych 3 latach zasięgiem stacjonarnego dostępu do usług szerokopasmowych:

- 1 868 punktów adresowych znajdujących się już w zasięgu rzeczywistym;
- 217 punktów adresowych znajdujących się już w zasięgu wyłącznie hurtowym;
- 143 punkty adresowe znajdujące się już w zasięgu teoretycznym;
- 2 271 punktów adresowych znajdujących się w planie inwestycyjnym ze środków publicznych;
- 43 punkty adresowe znajdujące się w więcej niż jednym planie inwestycyjnym ze środków prywatnych;
- 0 punktów adresowych będących białymi plamami (bez zasięgu).

## Plany inwestycyjne realizowane ze środków publicznych

W powiecie realizowane są plany inwestycyjne ze środków publicznych obejmujące 376 punktów adresowych. Realizowane są 2 projekty z KPO i 0 projektów z FER. Dane pochodzą z systemu SIMBA i odnoszą się do umów o dofinansowanie zawartych do dnia 31 marca 2026.

W tabeli nr 17.5 przedstawiono liczbę punktów adresowych na terenie powiatu, objętych planami inwestycyjnymi do zrealizowania ze środków publicznych.

<b>Tabela 17.5: Liczba punktów adresowych ze zgłoszonymi planami inwestycyjnymi realizowanymi ze środków publicznych.</b>		
<b>Numer projektu</b>	<b>Beneficjent</b>	<b>Liczba PA</b>
KPOD.05.02-IW. 06-0118/25	ORANGE POLSKA SPÓŁKA AKCYJNA	353
KPOD.05.02-IW. 06-0196/25	IDEALAN SPÓŁKA Z OGRANICZONĄ ODPOWIEDZIALNOŚCIĄ	23
<b>SUMA</b>		<b>376</b>

## Mapa planów inwestycyjnych

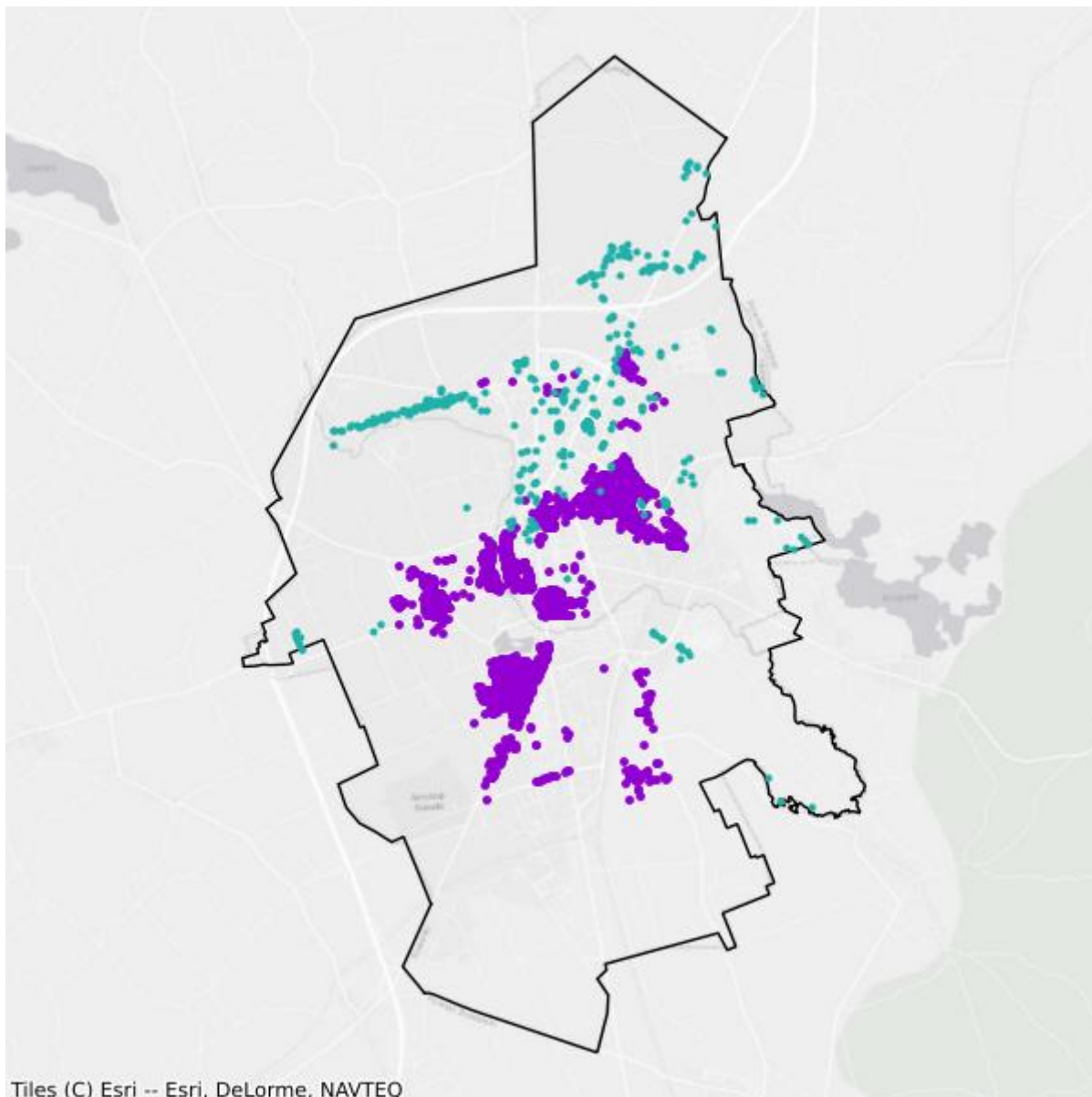

- Plany inwestycyjne realizowane ze środków prywatnych
- Plany inwestycyjne realizowane ze środków publicznych

## Mapa białych plam

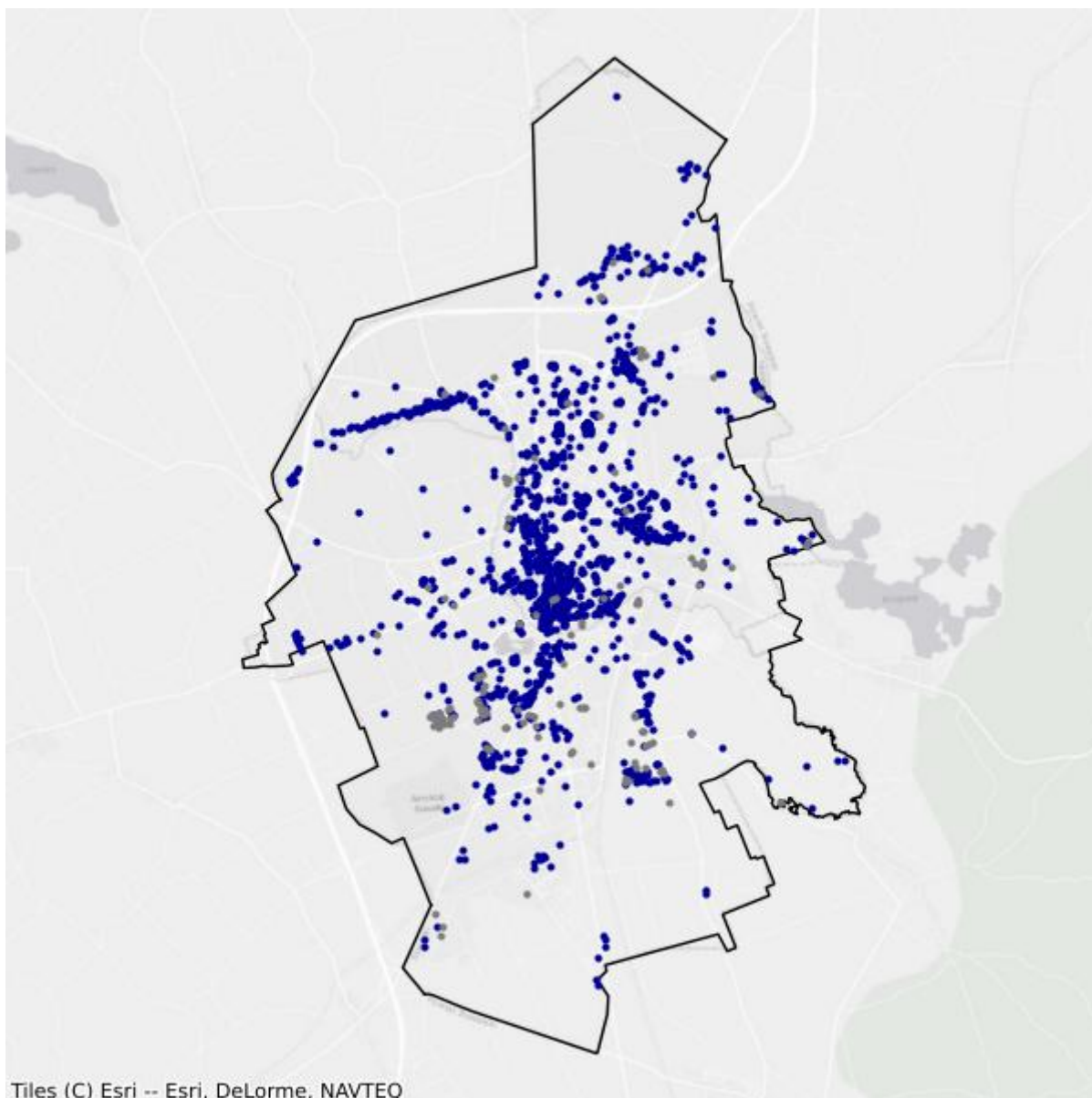

- Białe plamy
- W zasięgu poniżej 100 Mb/s