Załącznik Nr 1 do Regulaminu Organizacyjnego Powiatowej Stacji Sanitarno-Epidemiologicznej w Piotrkowie Trybunalskim wprowadzonego zarządzeniem Nr 7.../25 Dyrektora Powiatowej Stacji Sanitarno-Epidemiologicznej w Piotrkowie Trybunalskim z dnia 07 kwietnia 2025 r.
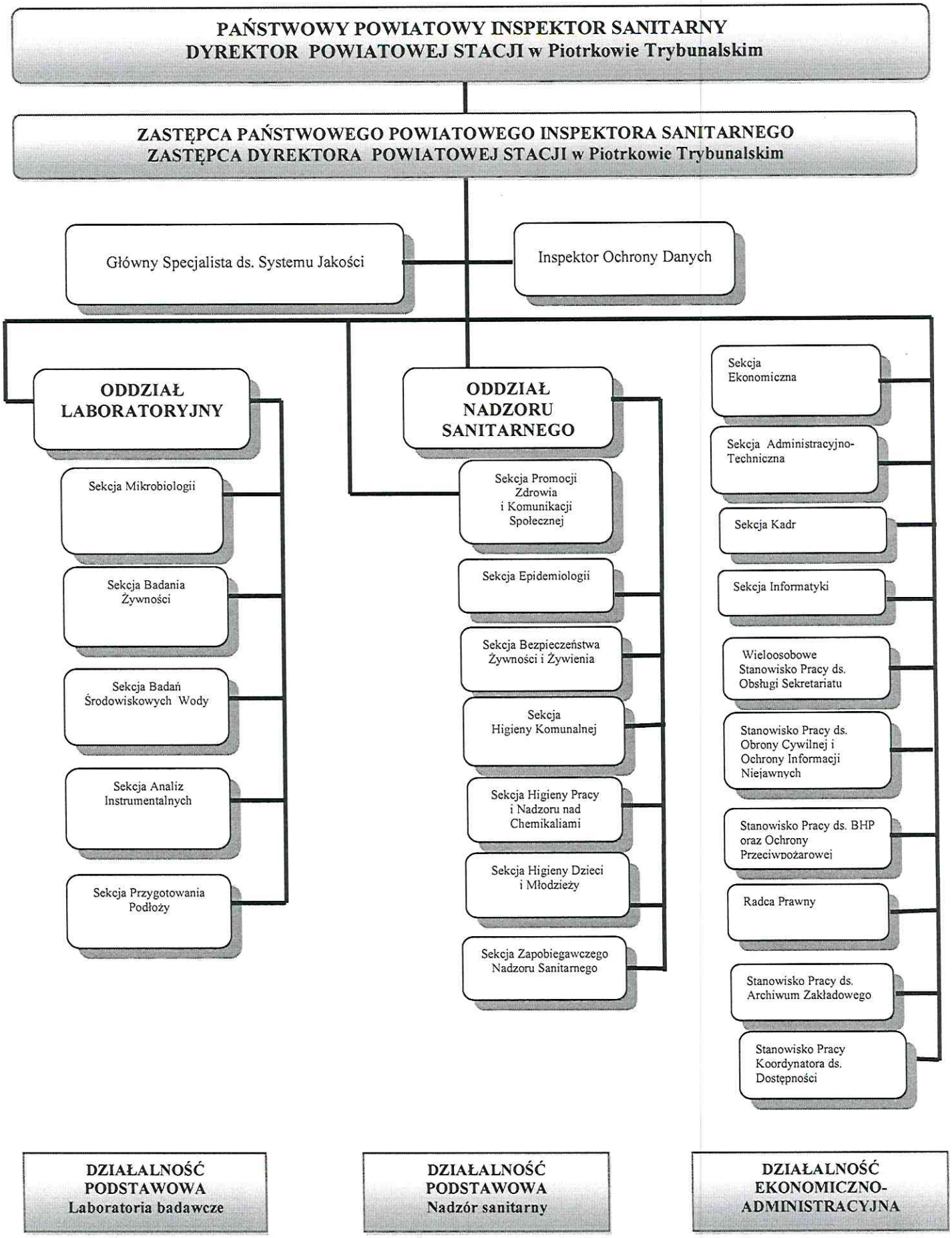
SCHEMAT ORGANIZACYJNY POWIATOWEJ STACJI SANITARNO-EPIDEMIOOGICZNEJ W PIOTRKOWIE TRYBUNALSKIM