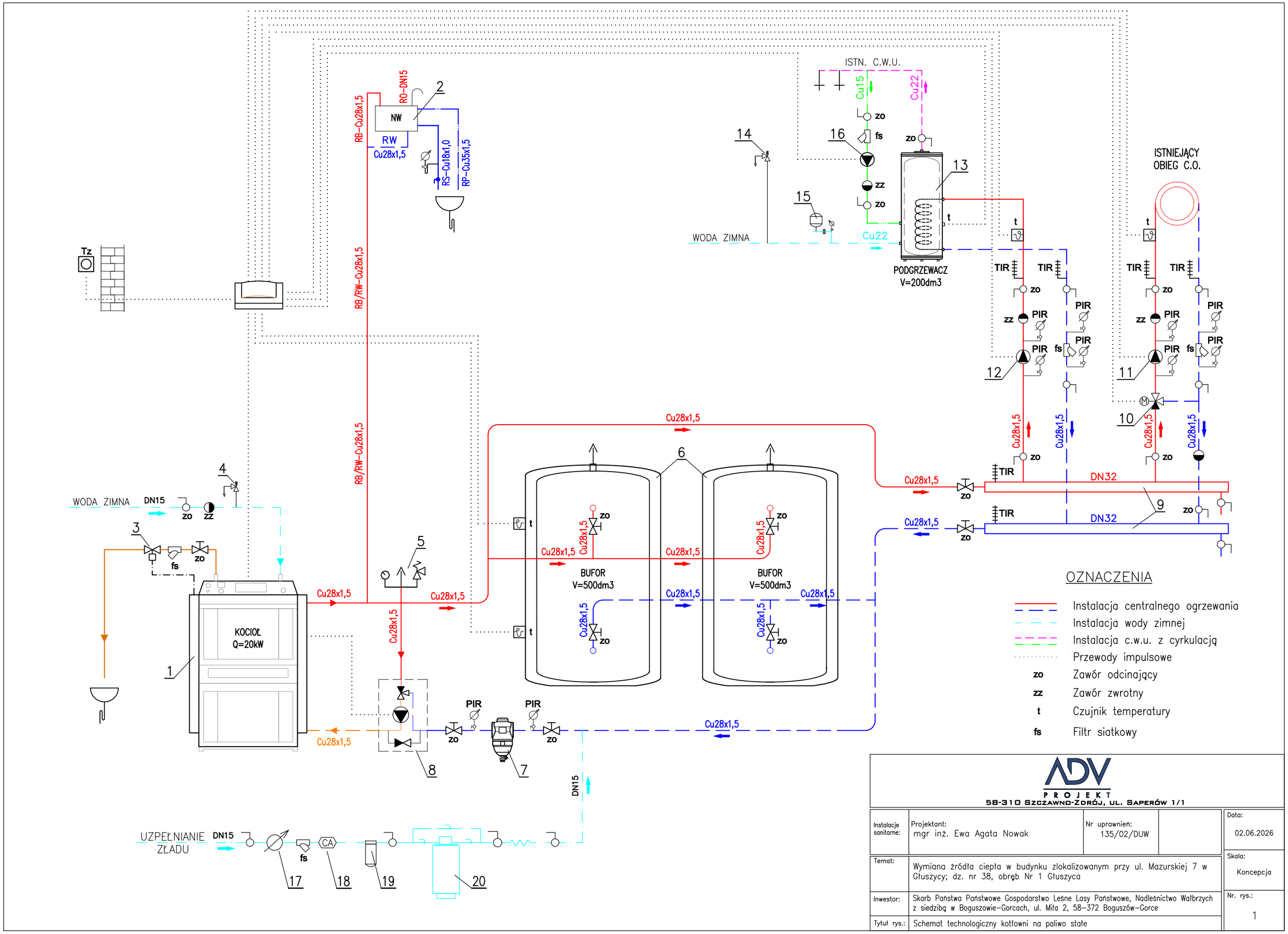

ADV PROJEKT
58-310 Szczawno-Zdrój, ul. Saperów 1/1

Instalacje sanitarne:	Projektant: mgr inż. Ewa Agata Nowak	Nr uprawnień: 135/02/DUW	Data: 02.06.2026
Temat:	Wymiana źródła ciepła w budynku zlokalizowanym przy ul. Mazurskiej 7 w Głuszycy; dz. nr 38, obręb Nr 1 Głuszyca		Skala: Koncepcja
Inwestor:	Skarb Państwa Państwowe Gospodarstwo Leśne Lasy Państwowe, Nadleśnictwo Wałbrzych z siedzibą w Boguszowie-Gorcach, ul. Miła 2, 58-372 Boguszów-Gorce		Nr. rys.: 1
Tytuł rys.:	Schemat technologiczny kotłowni na paliwo stałe		