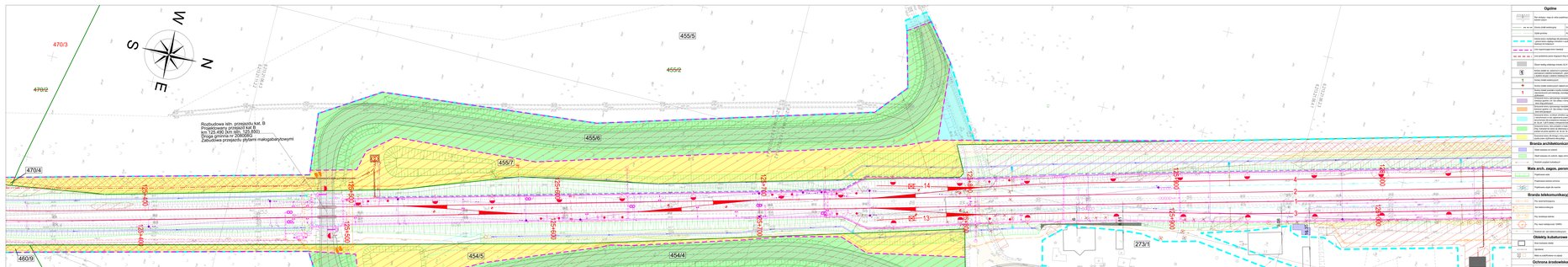
Rozbudowa istn. przejazdu kat. B
Projektowany przejazd kat. B
km 125+490 (km 125+350)
Droga gminna nr 230406W
Zabudowa przejazdu płytami małogabarytowymi
470/3
470/2
470/4
460/9
460/8
460
455/5
455/2
455/6
455/7
454/5
454/4
454/3
454/2
273/5
PT Objęch Wojrzyste
Stowarzyszenie Ochrony Ptaków
125+400
125+500
125+600
125+700
125+800
125+900
126+000
126+100
126+200
126+300
126+400
126+500
126+600
126+700
126+800
126+900
127+000
127+100
127+200
127+300
127+400
127+500
127+600
127+700
127+800
127+900
128+000
128+100
128+200
128+300
128+400
128+500
128+600
128+700
128+800
128+900
129+000
129+100
129+200
129+300