Załącznik
do zarządzenia nr 19/25
Głównego Inspektora Pracy
z dnia 16 czerwca 2025 r.
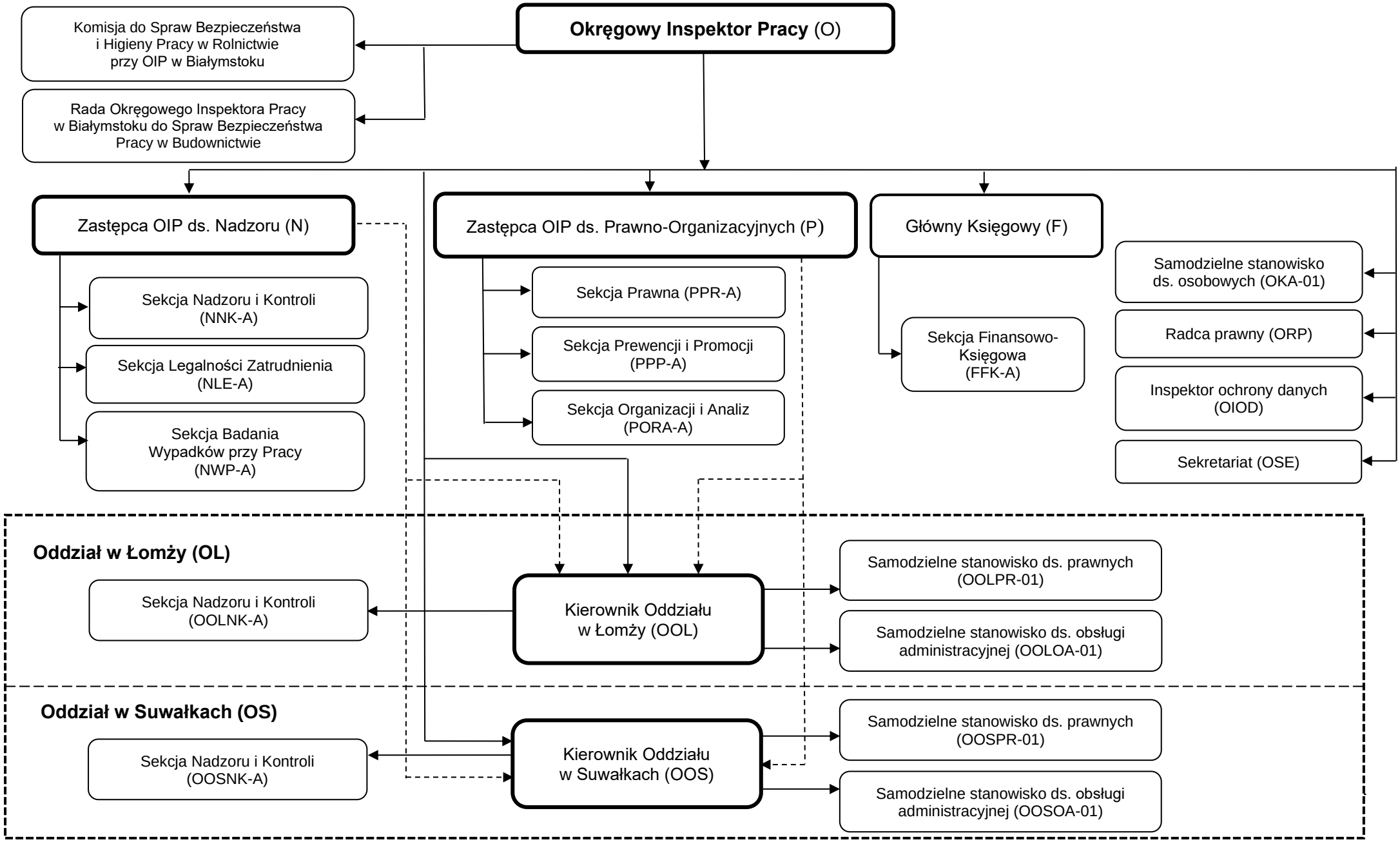
SCHEMAT ORGANIZACYJNY OIP W BIAŁYMSTOKU (BS)