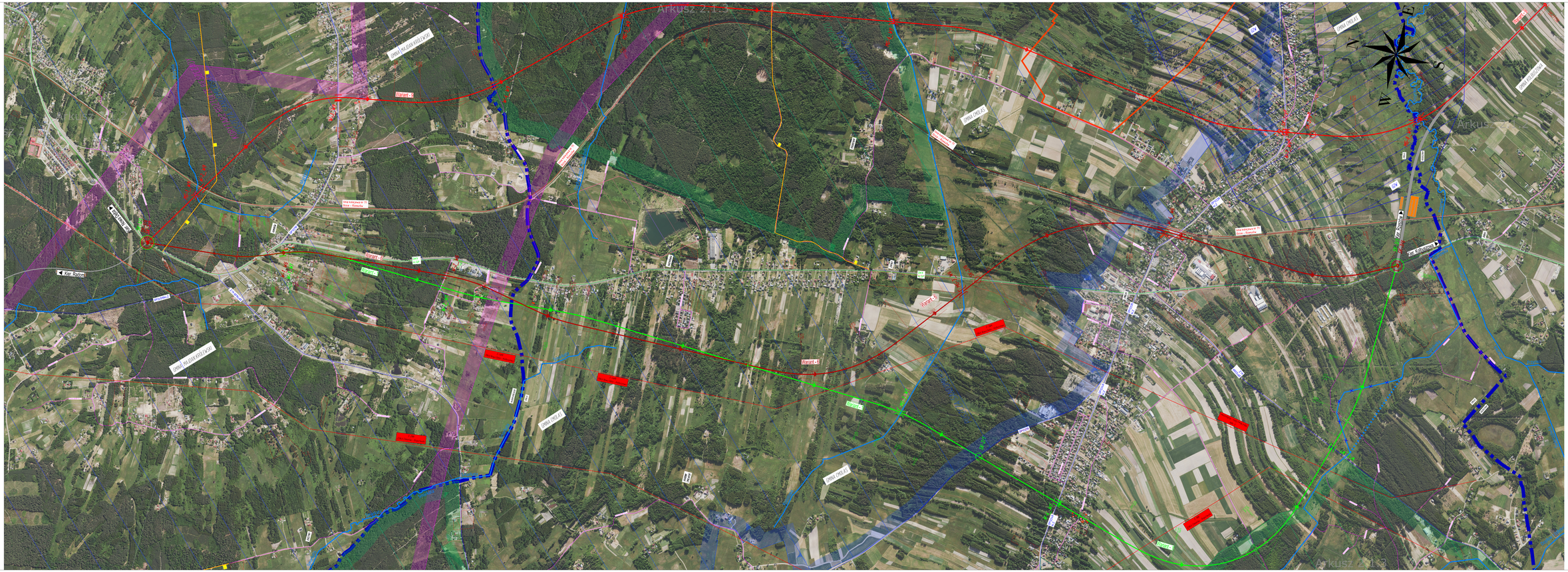

LEGENDA

- Wariant 1 - Pl Fosa 1P
- Wariant 2 - Pl Fosa 2P
- Wariant 3 - Pl Fosa 3P
- Wariant 4 - Pl Fosa 4P
- Wariant 5 - Pl Fosa 5P
- Wariant 6 - Pl Fosa 6P
- Wariant 7 - Pl Fosa 7P
- Wariant 8 - Pl Fosa 8P
- Wariant 9 - Pl Fosa 9P
- Pa ogólnej zawiesiny dla wariantu 3,7
- Fosa Pl Pa ogólnej zawiesiny
- Fosa Pl Pa ogólnej zawiesiny
- Pl - stopniowe
- Pl - stopniowe
- Pomoże płycizna drogowa w wylewce
- Pomoże płycizna drogowa
- Wylewka drogowa
- Wylewka drogowa
- Wylewka drogowa
- Wylewka drogowa
- Wylewka drogowa
- Wylewka drogowa
- Wariant 1 - Pl - PG - WPT1
- Wariant 7
- Wariant 1
- Wariant 1 - Pl - WWPT1 przyszły przykład
- Wariant 7
- Wylewka dla tymczasowy wylewka wylewka
- Granica administracyjna
- Rzeka
- Linia - skarpa przerwa
- Zapora
- Zbiornik przeciwpożarowy
- Istniejąca dzika zapora
- Obszy zlewni - wód podziemnych
- Granica terenu ochrony potencjalnej wylewka wody
- Rzeka - pole
- Obszar Natura 2000
- Istniejący Obszar Natura
- Pomoże - Przypadp
- ch. Zejście przestrzeń od wylewnej
- ch. Zejście wszystkie do wylewka
- ch. Ma zlewy - kolumna na wylewnej

Uwaga:
Dane dotyczące lokalizacji korzystnych w wariancie 9:
1) skrzyżowania z drogą powiatową w przypadku braku łącznika
2) skrzyżowania z kanałem do drogi wojewódzkiej

Parametr techniczny						
Opis	m	m²		m	m²
1 - Wylewka	16	40		16	40
2 - Wylewka dzika zapora	16	40		16	40
3 - Wylewka dzika zapora P	16	40		16	40
4 - Wylewka	16	40		16	40
5 - Wylewka	16	40		16	40
6 - Wylewka Fosa Pl Pa ogólnej Wariant 6	16	40		16	40
7 - Wylewka Wylewka Wylewka Wylewka	16	40		16	40
				16	40
				16	40

Zamawiający: Gminna Spółka Wodno-Ściekowa "Kalisko" Sp. z o.o. Kalisko, Gminna 1, Gmina Kalisko, Powiat Ostrowski, Województwo Wielkopolskie

Wykonawca: PRO-NET Sp. z o.o. Sp.k. Ul. Ks. Bronisława Markiewicza 4 41-902 Bytom

Wykonano zgodnie z umową nr 2/2025/PN/PN "Wykonanie Studium Techniczno-Ekonomiczno-Środowiskowego (STEE) oraz Materiałów do wniosku o uzyskanie Decyzji o środowiskowych uwarunkowaniach (KDOŚ) dla zadania pn. "Budowa zbiornika wodnego Nowa Sława z obwodnicą o kolei dojazdowej w ciągu DW 450 (odc. Komorów Cmolasz)"

Branża części opisowej/rys.: PROJEKT WSTĘPNY

Część branżowa:

Plan Sytuacyjny - Ortofotomapa

Nr arkusza	Skala	Data	Rewizja	Branża	Nr rysunku
2.1.3	1:5000	07.2025	PWW	DRO	2.1.3