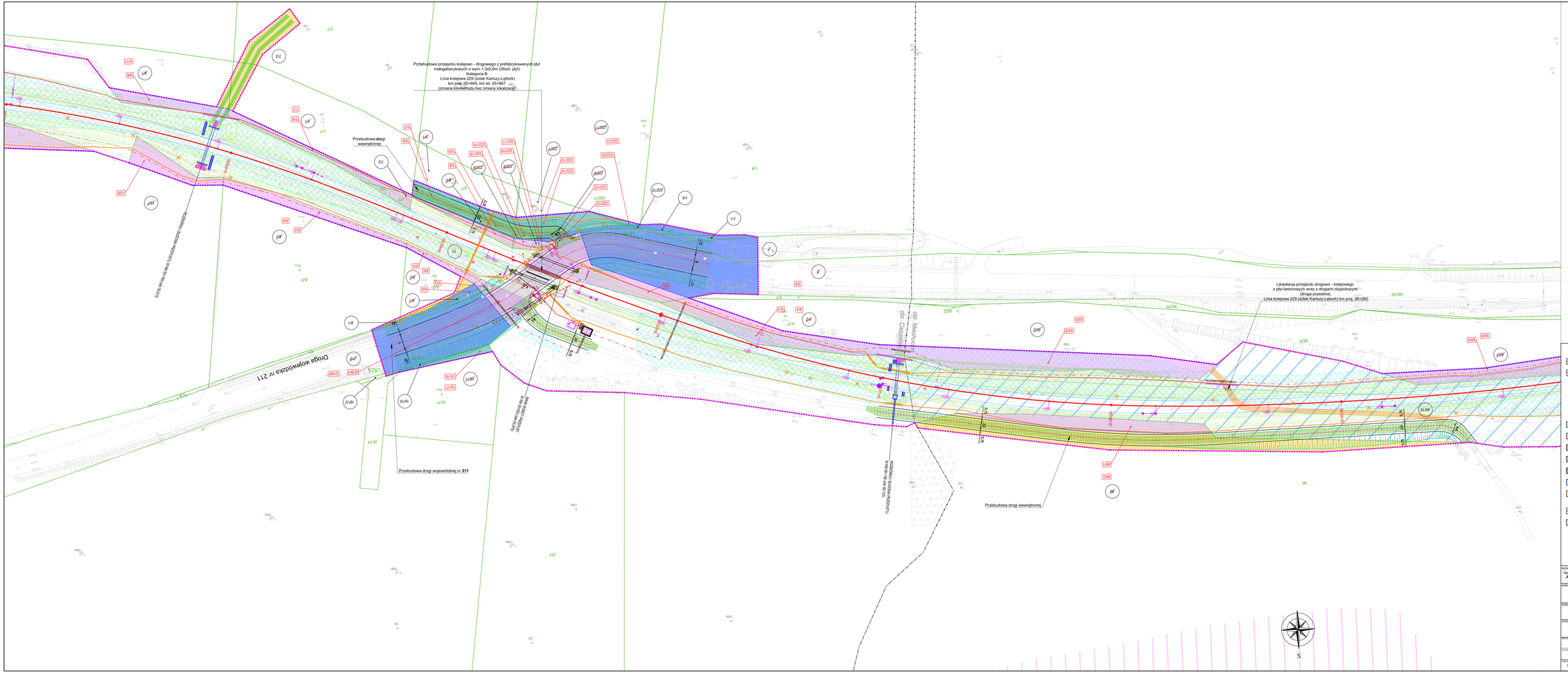

POMORSKI URZĄD WOJEWÓDZKI
W GDAŃSKU
WYDZIAŁ INFRASTRUKTURY

Załącznik nr 1 ark. 24
do decyzji Wojewody Pomorskiego
nr WI-V.747.1.23.2025.SM

Małgorzata Cymerys

Elektronicznie podpisany przez Małgorzata Cymerys
Data: 2026.06.30 21:30:50 +02'00'

LEGENDA

- Zakres inwestycji objęty wnioskiem
- Linie rozgraniczające (lub wydzielenia pasów drogowych dróg różnych kategorii
- 212/2 Numery działek ewidencyjnych w obrębie inwestycji
- 212/2 Numery działek ewidencyjnych w obrębie inwestycji podlegające podziałowi
- 212/2 Numery działek ewidencyjnych powstałe po podziale
- Zakres działek lub części działek do przejęcia na rzecz Skarbu Państwa w użytkowanie wieczyste PKP PLK S.A. oraz należących do Skarbu Państwa do przejęcia w użytkowanie wieczyste PKP PLK S.A.
- Zakres działek lub części działek do przejęcia na rzecz województwa pomorskiego zajmowanych na rzecz budowanych i przebudowywanych dróg wojewódzkich
- Zakres działek lub części działek do przejęcia na rzecz powiatu kartuskiego zajmowanych na rzecz budowanych i przebudowywanych dróg publicznych powiatowych
- Zakres działek lub części działek do przejęcia na rzecz gmin zajmowanych na rzecz budowanych i przebudowywanych dróg publicznych
- Zakres działek lub części działek do bezpłatnego zajęcia w ramach czasowego ograniczenia w korzystaniu - dróg publiczne
- Zakres działek lub części działek do bezpłatnego zajęcia w ramach czasowego ograniczenia w korzystaniu - wody płynące
- Działki lub części działek dla których zawodowo ograniczenie w korzystaniu z nieruchomości w celu zapewnienia prawa do wejścia na teren nieruchomości dla prowadzenia inwestycji kolejowej zgodnie z art. 9q, ust. 1, pkt 6 ustawy z dnia 28 marca 2003 r. o transporcie kolejowym
- Inwestycje sąsiadujące, w stanie realizacji na mapie powiązania z inwestycją określoną we wniosku
- Część inwestycji objęta oddzielnym wnioskiem

NAZWA PROJEKTU:
Opracowanie dokumentacji przygotowawczej oraz dokumentacji technicznej dla projektu **„Rewitalizacja linii kolejowej nr 229 na odcinku Kartuzy - Sierakowice wraz z ewentualną elektryfikacją"**

NAZWA I ADRES OBIEKTU BUDOWLANEGO:
Przebudowa linii kolejowej nr 229 na odcinku Kartuzy Sierakowice od km 40,918 do km 67,500
województwo pomorskie, powiat: kartuski, gminy: Kartuzy, Chmielno, Sierakowice

NAZWA ZAMAWIAJĄCEGO:
PKP Polskie Linie Kolejowe S.A.
ul. Targowa 74, 03-734 Warszawa PKP POLSKIE LINIE KOLEJOWE S.A.

WYKONAWCA DOKUMENTACJI PROJEKTOWEJ:
Databout Sp. z o.o.
ul. Rilwy Warszawskiej 1920 r. 7, 02-366 Warszawa databout

TYTUŁ RYSUNKU:
LK 229
od km 40,918 do km 67,500

TYTUŁ PRACY:
Załącznik rysunkowy do wniosku o ULLK

NR PL9639	DATA 2025-12-12	SKALA 1:500	NR ULLK_24