

UWAGI:

1. BETON C25/30, $V_{przeźłika}=1,20m^3$
2. STAL A-IIIIN (B500B)
3. OTULENIE ZBROJENIA $c_{nom}=50mm$

Schemat zbrojenia przepustu $\varnothing 500$, $\varnothing 600$.

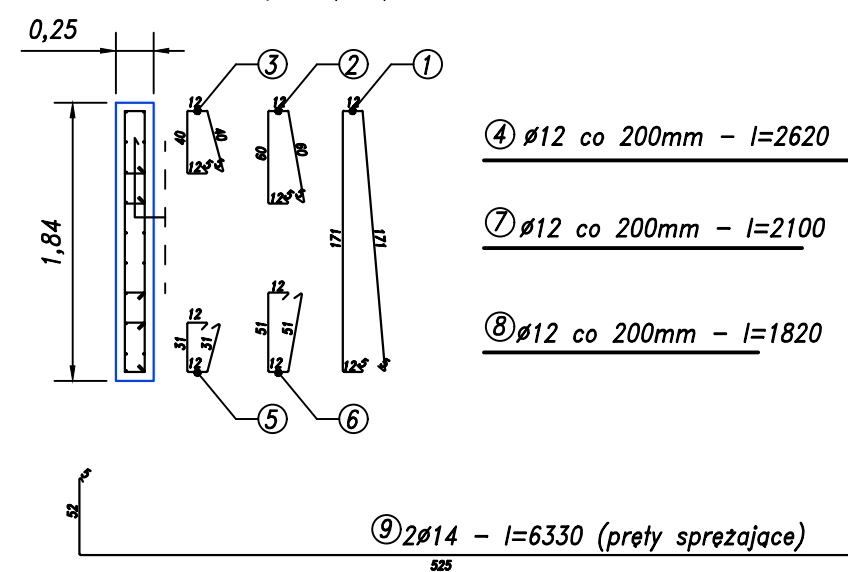

Wykaz stali zbrojeniowej dla przepustu #500, #600, #800				
Nr pręta	Srednica pręta Ø	Długość pręta	Liczba prętów w elemencie	Długość ogólna 18C2-b
	mm	m	sztuk	m
1	12	3,82	20	76,20
2	12	1,59	4	6,36
3	12	1,22	4	4,88
4	12	2,62	12	31,44
5	12	1,01	4	4,04
6	12	1,42	4	5,68
7	12	2,10	8	16,80
8	12	1,82	8	14,56
9	14	6,33	2	12,66
Masa 1 m pręta			kg	0,890
Masa całkowita			kg	157,81

JEDNOSTKA PROJEKTOWA: CURSUS PROJEKT Marcin Ludwig ul. Spokojna 14, 44-171 Pławnowice tel. +48 602 555 630 NIP: 756-153-85-22 Regon: 241085395 www.cursusprojekt.pl mail: biuro@cursusprojekt.pl			
INWESTOR: PGL LASY PAŃSTWOWE NADLEŚNICTWO OLESNO ul. Gorzowska 74, 46-300 Olesno Tel/fax +48 34 358 22 04 +48 34 358 28 72 e-mail: olesno@katowice.lasy.gov.pl http://www.olesno.katowice.lasy.gov.pl/			
LOKALIZACJA INWESTYCJI:		NADLEŚNICTWO OLESNO, LEŚNICTWO BOROSZÓW województwo opolskie, powiat Oleski, jedn. ewid. 160803_5 Olesno - obszar wiejski, obręb 0001 WOJCIECHÓW, dz. ewid. nr 218/47, 219/48, 198/15, 199/16, 168/7, 169/8, 197/17	
PRZEDSIĘWZIĘCIE:		PRZEBUDOWA DROGI LEŚNEJ NR 54 W LEŚNICTWIE BOROSZÓW	
STADIUM: PROJEKT WYKONAWCZY	BRANŻA: DROGOWA		NR PROJEKTU: 23-1/2022
PODSTAWA OPR.: Umowa nr S.271.1.12.1.2022 z dnia 14.09.2022r.	TYTUŁ RYSUNKU: PRZEKROJE NORMALNE		NR RYS. 3.2
FUNKCJA:	IMIĘ I NAZWISKO:	BRANŻA:	NR UPR:
PROJEKTANT	MGR INŻ. MARCIN LUDWIG	DROGI	SLK/2515/POOD/09/
			
			DATA: STYCZEŃ 2023