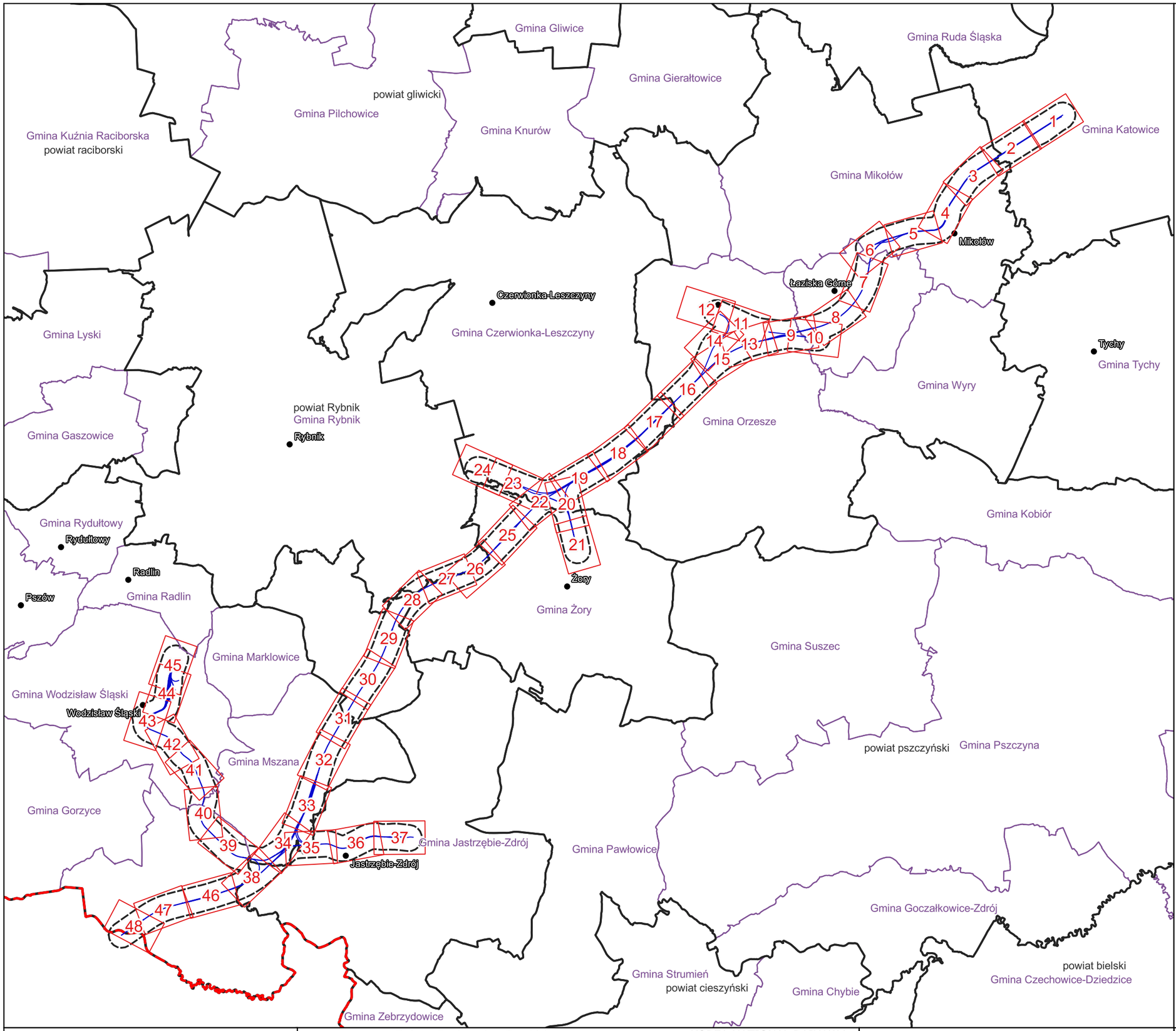

Legenda

Granice administracyjne
- Granice gmin
- Granice powiatów
- Granica Polski

Drogi istniejące
- Drogi krajowe
- Drogi wojewódzkie
- Linie kolejowe istniejące

Dane projektowe
- Oś inwestycji W72
- Przewidziany teren, na którym będzie realizowane przedsięwzięcie
- Projektowane drogi
- Obiekty inżynieryjne
- Bufor inwentaryzacji akustycznej (500 m)

Punkty obliczeniowe
- Punkt obliczeniowy

Izolinie
- 61 dB (pora dnia)
- 65 dB (pora dnia)
- 56 dB (pora nocy)

Zabezpieczenia akustyczne
- Ekran akustyczny istniejący
- Ekran akustyczny projektowany

Budynki
- Mieszkalny
- Pobyt dzieci i młodzieży
- Szpital
- Dom opieki
- Inny budynek podlegający ochronie akustycznej
- Mieszkalny (teren niechroniony np. art. 114 ust. 3/4 POŚ)
- Pobyt dzieci i młodzieży (teren niechroniony np. art. 114 ust. 3/4 POŚ)
- Pozostały
- Obiekty do wyburzenia

Tereny chronione akustycznie
Tereny MPZP
- 2a; LAeqD = 61 dB; LAeqN = 56 dB
- 2b; LAeqD = 61 dB; LAeqN = 56 dB*
- 2c; LAeqD = 61 dB; LAeqN = 56 dB
- 2d; LAeqD = 61 dB; LAeqN = 56 dB
- 3a; LAeqD = 65 dB; LAeqN = 56 dB
- 3b; LAeqD = 65 dB; LAeqN = 56 dB
- 3c; LAeqD = 65 dB; LAeqN = 56 dB*
- 3d; LAeqD = 65 dB; LAeqN = 56 dB

Tereny chronione akustycznie na podstawie art. 115 Poś
- 2a; LAeqD = 61 dB; LAeqN = 56 dB
- 2b; LAeqD = 61 dB; LAeqN = 56 dB*
- 2c; LAeqD = 61 dB; LAeqN = 56 dB
- 2d; LAeqD = 61 dB; LAeqN = 56 dB
- 3a; LAeqD = 65 dB; LAeqN = 56 dB
- 3b; LAeqD = 65 dB; LAeqN = 56 dB
- 3c; LAeqD = 65 dB; LAeqN = 56 dB*
- 3d; LAeqD = 65 dB; LAeqN = 56 dB

- Tereny kolejowe zgodne z MPZP oraz tereny kolejowe zamknięte zgodnie z Decyzją nr 14 Ministra Infrastruktury z dnia 18 września 2020 r.
- Tereny faktycznie niezagospodarowane

* w przypadku niewykorzystania tych terenów zgodnie z ich funkcją, nie obowiązuje na nich dopuszczalny poziom hałasu w porze nocy.

Oznaczenia terenów:
2a - Tereny zabudowy mieszkaniowej jednorodzinnej
2b - Tereny zabudowy związanej ze stałym lub czasowym pobytem dzieci i młodzieży
2c - Tereny domów opieki społecznej
2d - Tereny szpitali w miastach
3a - Tereny zabudowy mieszkaniowej wielorodzinnej i zamieszkania zbiorowego
3b - Tereny zabudowy zagrodowej
3c - Tereny rekreacyjno-wypoczynkowe
3d - Tereny mieszkaniowo-usługowe

Zamawiający:
Centralny Port Komunikacyjny Sp z o.o.
Al. Jerozolimskie 142B,
02-305 Warszawa, Polska

Wykonawca:
Dohwa Engineering Co., Ltd. (Lider)
(Daechi-dong) 438 Samseong-ro, Gangnam-gu, Seoul 06178, Republika Korei

KOREA NATIONAL RAILWAY (Partner)
242 Jungang-ro, Dong-gu, Daejeon 34618, Republika Korei

Inwestycja:
Projekt pn. „Utworzenie nowego połączenia transgranicznego na odcinku Katowice – Ostrawa sieci kompleksowej TEN-T (Etap II)" jest dofinansowany przez Unię Europejską z instrumentu „Łącząc Europę"

Tytuł:
Załącznik nr Z9M
Mapa zasięgu hałasu dla roku 2048. Po zastosowaniu zabezpieczeń akustycznych.
Wariant W72

N

Arkusz: 0 / 48
Skala: 1:150 000
Data: 12.2025
Format wydruku: A3

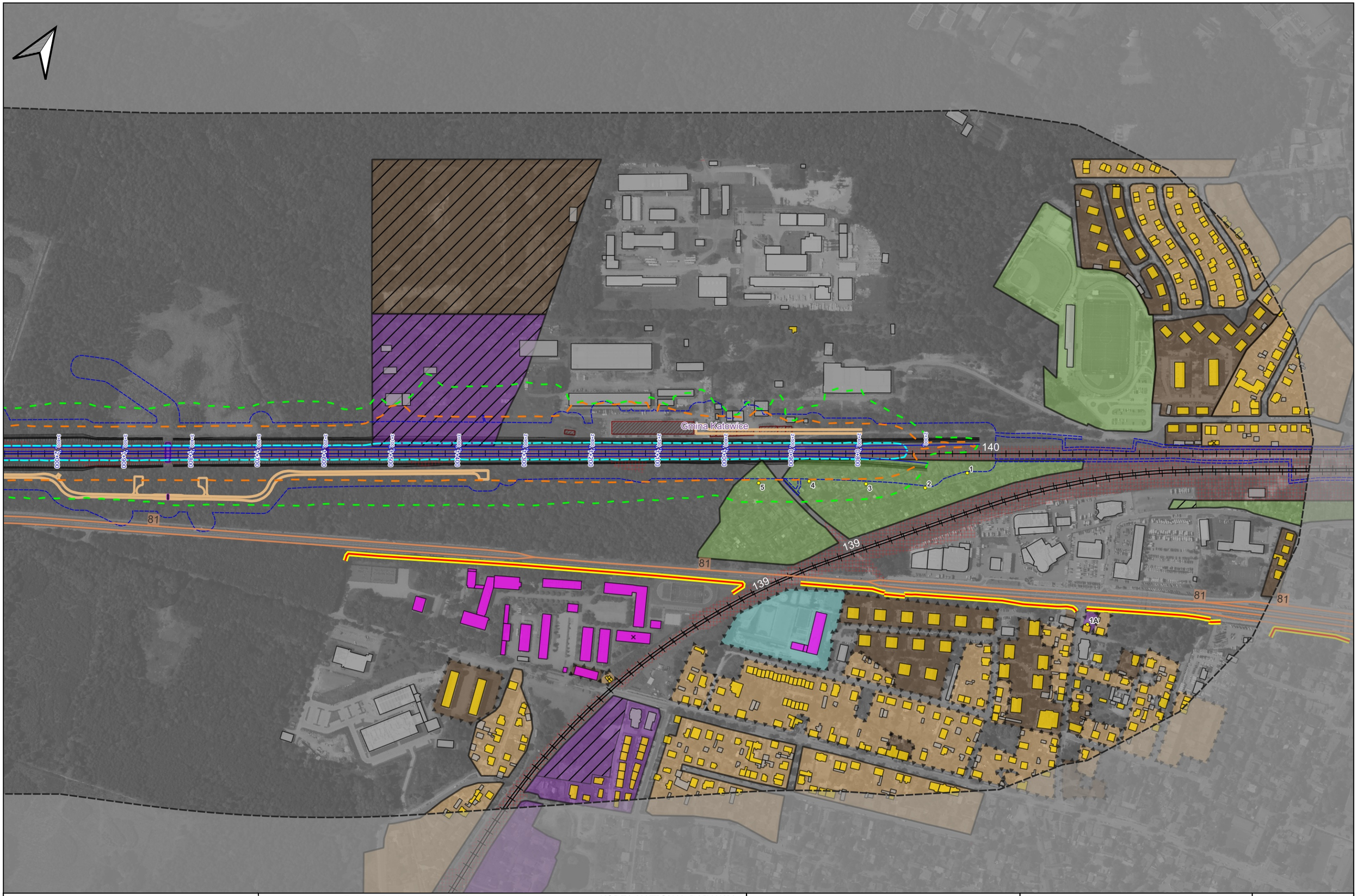

Zamawiający:	Centralny Port Komunikacyjny Sp z o.o. Al. Jerozolimskie 142B, 02-305 Warszawa, Polska	Wykonawca:	Dohwa Engineering Co., Ltd. (Lider) (Daechi-dong) 438 Samseong-ro, Gangnam-gu, Seoul 06178, Republika Korei	KOREA NATIONAL RAILWAY (Partner) 242 Jungang-ro, Dong-gu, Daejeon 34618, Republika Korei	Inwestycja:	Tytuł: Załącznik nr Z9M Mapa zasięgu hałasu dla roku 2048. Po zastosowaniu zabezpieczeń akustycznych. Wariant W72	Arkusz: 1 / 48 Skala: 1:5000 Data: 12.2025 Format wydruku: A3

Projekt pn. „Utworzenie nowego połączenia transgranicznego na odcinku Katowice – Ostrawa sieci kompleksowej TEN-T (Etap I)" jest dofinansowany przez Unię Europejską z instrumentu „Łącząc Europę"

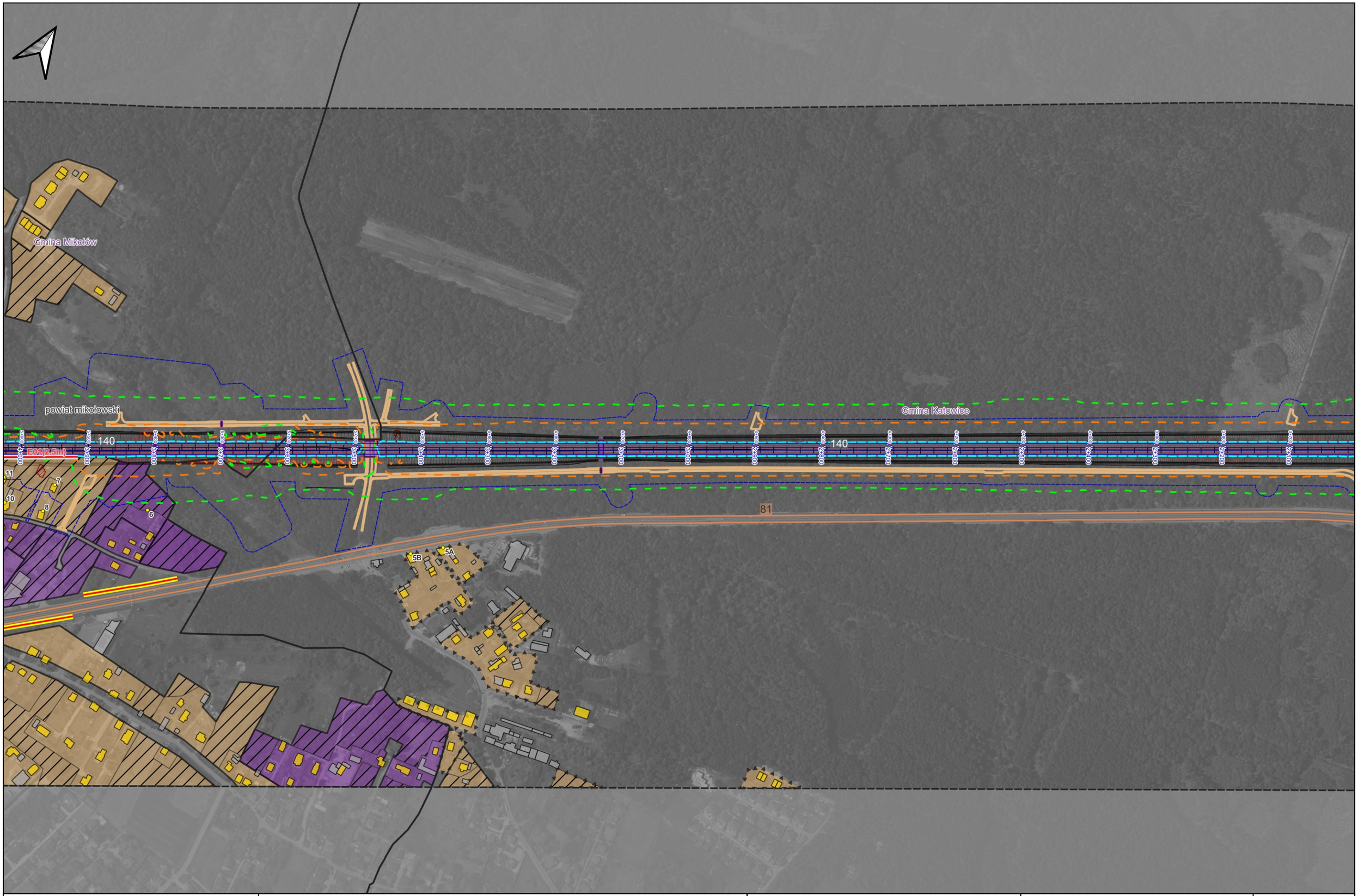

Zamawiający:	Centralny Port Komunikacyjny Sp z o.o. Al. Jerozolimskie 142B, 02-305 Warszawa, Polska	Wykonawca:	Dohwa Engineering Co., Ltd. (Lider) (Daechi-dong) 438 Samseong-ro, Gangnam-gu, Seoul 06178, Republika Korei	KOREA NATIONAL RAILWAY (Partner) 242 Jungang-ro, Dong-gu, Daejeon 34618, Republika Korei	Inwestycja:	Tytuł: Załącznik nr Z9M Mapa zasięgu hałasu dla roku 2048. Po zastosowaniu zabezpieczeń akustycznych. Wariant W72	Arkusz: 2 / 48 Skala: 1:5000 Data: 12.2025 Format wydruku: A3

Projekt pn. „Utworzenie nowego połączenia transgranicznego na odcinku Katowice – Ostrawa sieci kompleksowej TEN-T (Etap II)" jest dofinansowany przez Unię Europejską z instrumentu „Łącząc Europę"

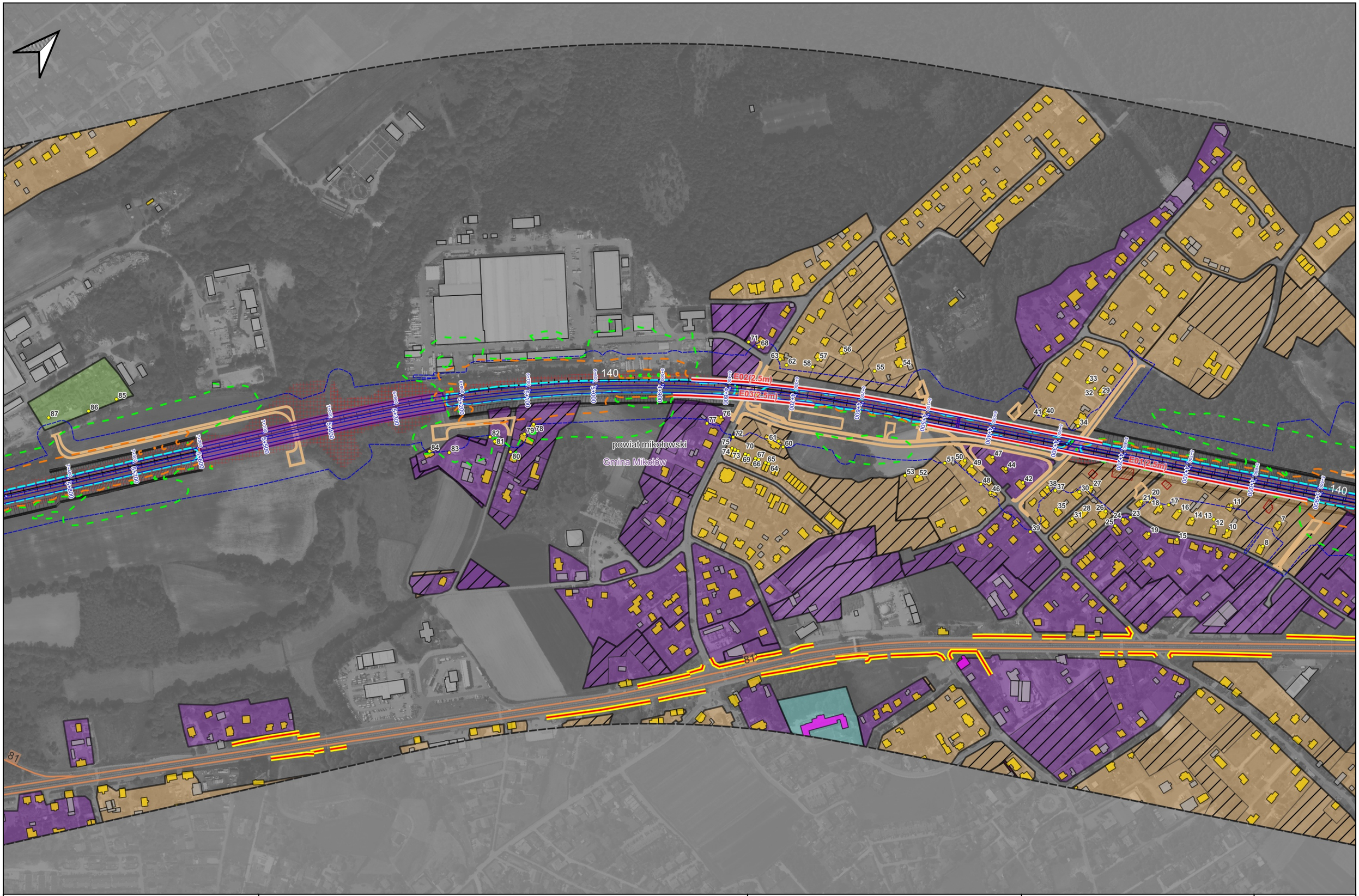

Zamawiający:	Centralny Port Komunikacyjny Sp z o.o. Al. Jerozolimskie 142B, 02-305 Warszawa, Polska	Wykonawca:	Dohwa Engineering Co., Ltd. (Lider) (Daechi-dong) 438 Samseong-ro, Gangnam-gu, Seoul 06178, Republika Korei	KOREA NATIONAL RAILWAY (Partner) 242 Jungang-ro, Dong-gu, Daejeon 34618, Republika Korei	Inwestycja:	Tytuł: Załącznik nr Z9M Mapa zasięgu hałasu dla roku 2048. Po zastosowaniu zabezpieczeń akustycznych. Wariant W72	Arkusz: 3 / 48 Skala: 1:5000 Data: 12.2025 Format wydruku: A3

Projekt pn. „Utworzenie nowego połączenia transgranicznego na odcinku Katowice – Ostrawa sieci kompleksowej TEN-T IEtap II" jest dofinansowany przez Unię Europejską z instrumentu „Łącząc Europę"

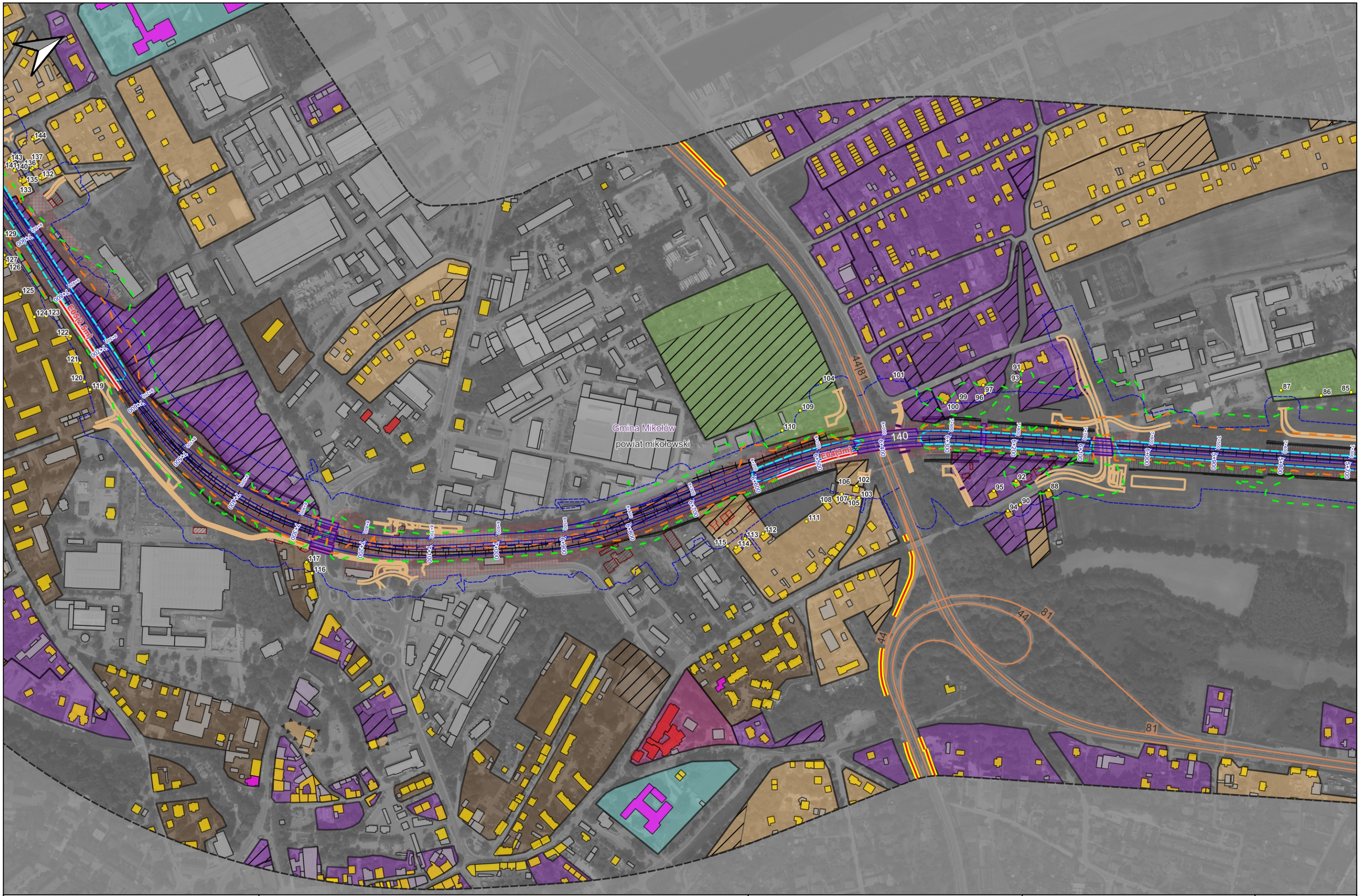

Zamawiający:	Centralny Port Komunikacyjny Sp z o.o. Al. Jerozolimskie 142B, 02-305 Warszawa, Polska	Wykonawca:	Dohwa Engineering Co., Ltd. (Lider) (Daechi-dong) 438 Samseong-ro, Gangnam-gu, Seoul 06178, Republika Korei	KOREA NATIONAL RAILWAY (Partner) 242 Jungang-ro, Dong-gu, Daejeon 34618, Republika Korei	Inwestycja:	Tytuł: Załącznik nr Z9M Mapa zasięgu hałasu dla roku 2048. Po zastosowaniu zabezpieczeń akustycznych. Wariant W72	Arkusz: 4 / 48 Skala: 1:5000 Data: 12.2025 Format wydruku: A3

Rzeczpospolita Polska

Dofinansowane przez Unię Europejską

Projekt pn. „Utworzenie nowego połączenia transgranicznego na odcinku Katowice - Ostrawa sieci kompleksowej TEN-T (Etap II" jest dofinansowany przez Unię Europejską z instrumentu „Łącząc Europę"

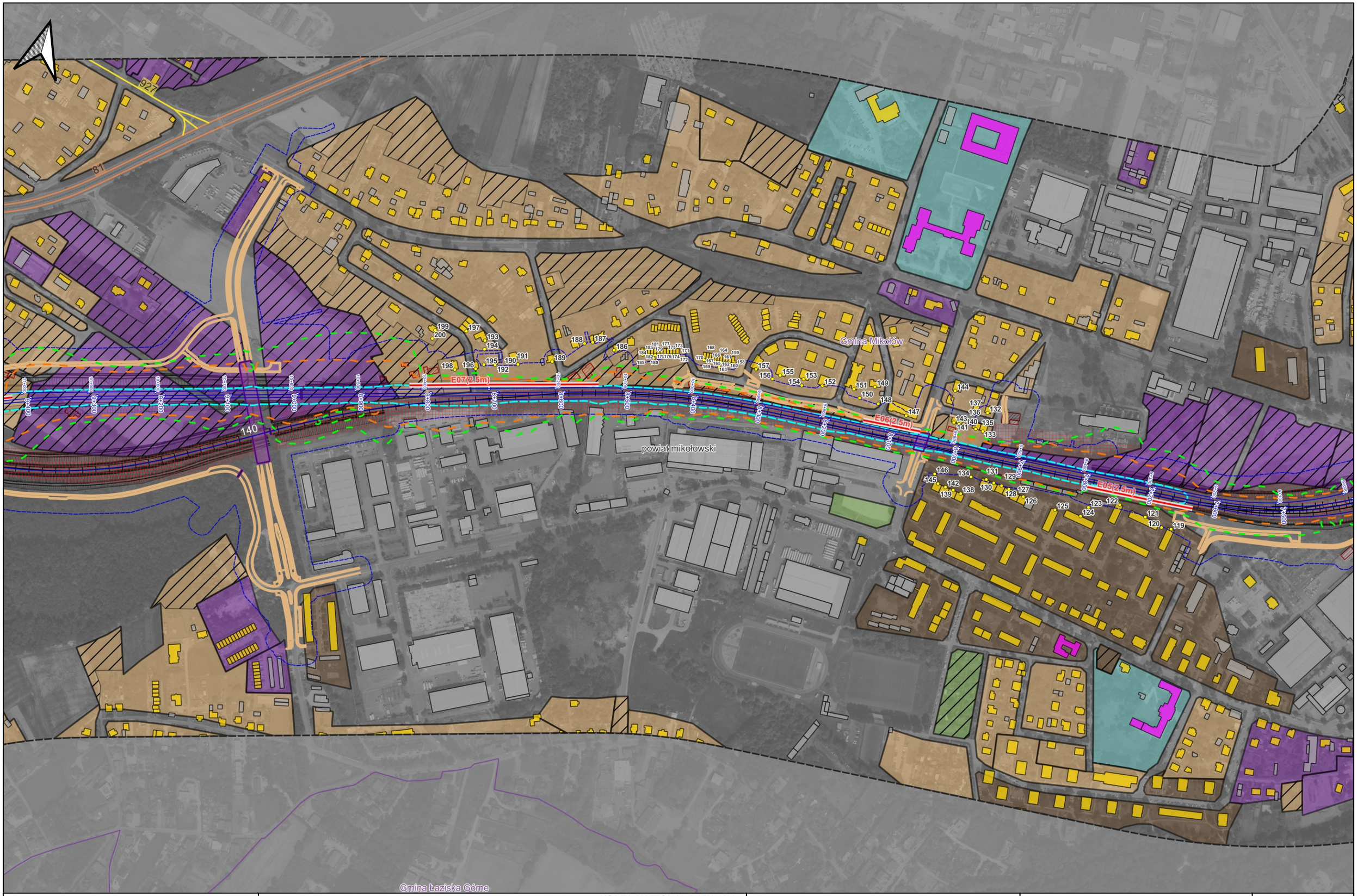

Zamawiający:
Centralny Port Komunikacyjny Sp z o.o.
Al. Jerozolimskie 142B,
02-305 Warszawa, Polska

Wykonawca:
Dohwa Engineering Co., Ltd.
(Lider)
(Daechi-dong) 438 Samseong-ro,
Gangnam-gu, Seoul 06178,
Republika Korei

KOREA NATIONAL RAILWAY
(Partner)
242 Jungang-ro, Dong-gu,
Daejeon 34618,
Republika Korei

Inwestycja:
Rzeczpospolita Polska
Dofinansowane przez Unię Europejską

Projekt pn. „Utworzenie nowego połączenia transgranicznego na odcinku Katowice – Ostrawa sieci kompleksowej TEN-T (Etap I)" jest dofinansowany przez Unię Europejską z Instrumentu „Łącząc Europę"

Tytuł:
Załącznik nr Z9M
Mapa zasięgu hałasu dla roku 2048. Po zastosowaniu zabezpieczeń akustycznych.
Wariant W72

Arkusz: 5 / 48
Skala: 1:5000
Data: 12.2025
Format wydruku: A3

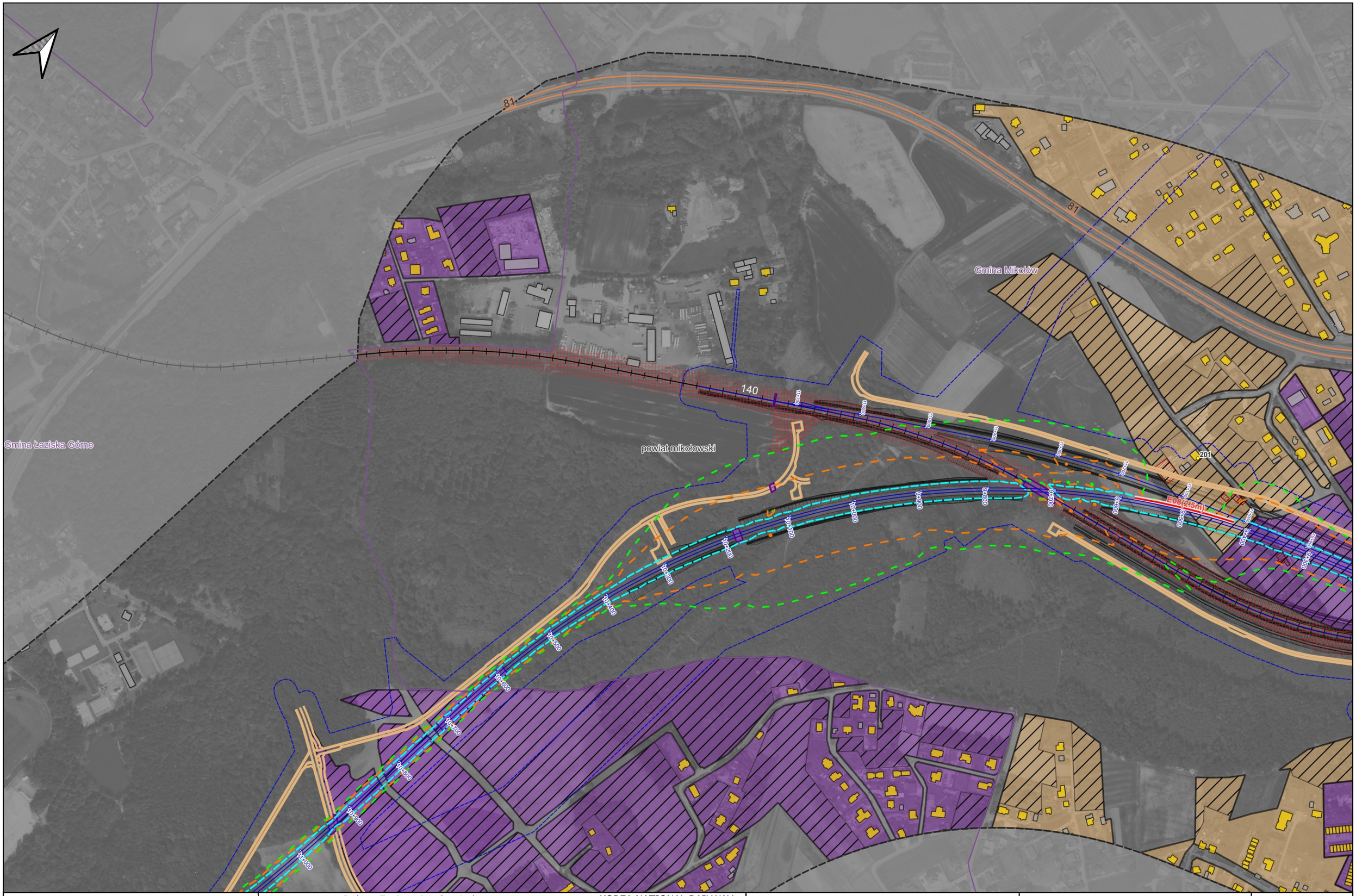
81
81
Gmina Mikołów
Gmina Łaziska Górne
powiat mikołowski
140
201
E08 (215m)
100+000
100+100
100+200
100+300
100+400
100+500
100+600
100+700
100+800
100+900
101+000
101+100
101+200
101+300
101+400
101+500
101+600
101+700
101+800
101+900
102+000
102+100
102+200
102+300
102+400
102+500
102+600
102+700
102+800
102+900
103+000
103+100
103+200
103+300
103+400
103+500
103+600
103+700
103+800
103+900

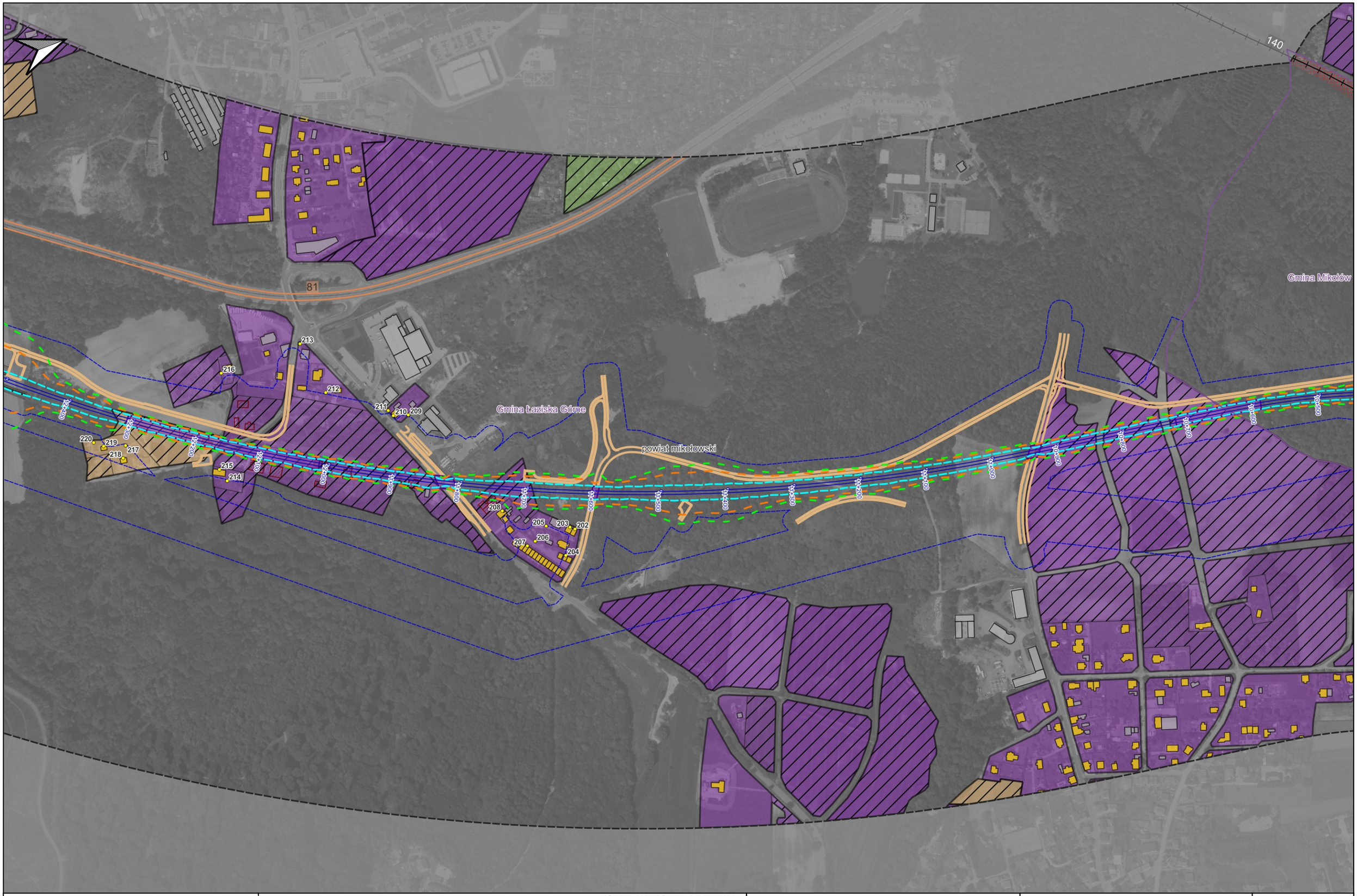

Zamawiający:	Centralny Port Komunikacyjny Sp z o.o. Al. Jerozolimskie 142B, 02-305 Warszawa, Polska	Wykonawca:	Dohwa Engineering Co., Ltd. (Lider) (Daechi-dong) 438 Samseong-ro, Gangnam-gu, Seoul 06178, Republika Korei	KOREA NATIONAL RAILWAY (Partner) 242 Jungang-ro, Dong-gu, Daejeon 34618, Republika Korei	Inwestycja:	Tytuł: Załącznik nr Z9M Mapa zasięgu hałasu dla roku 2048. Po zastosowaniu zabezpieczeń akustycznych. Wariant W72	Arkusz: 7 / 48 Skala: 1:5000 Data: 12.2025 Format wydruku: A3

Projekt pn. „Utworzenie nowego połączenia transgranicznego na odcinku Katowice – Ostrawa sieci kompleksowej TEN-T (Etap II)" jest dofinansowany przez Unię Europejską z instrumentu „Łącząc Europę"

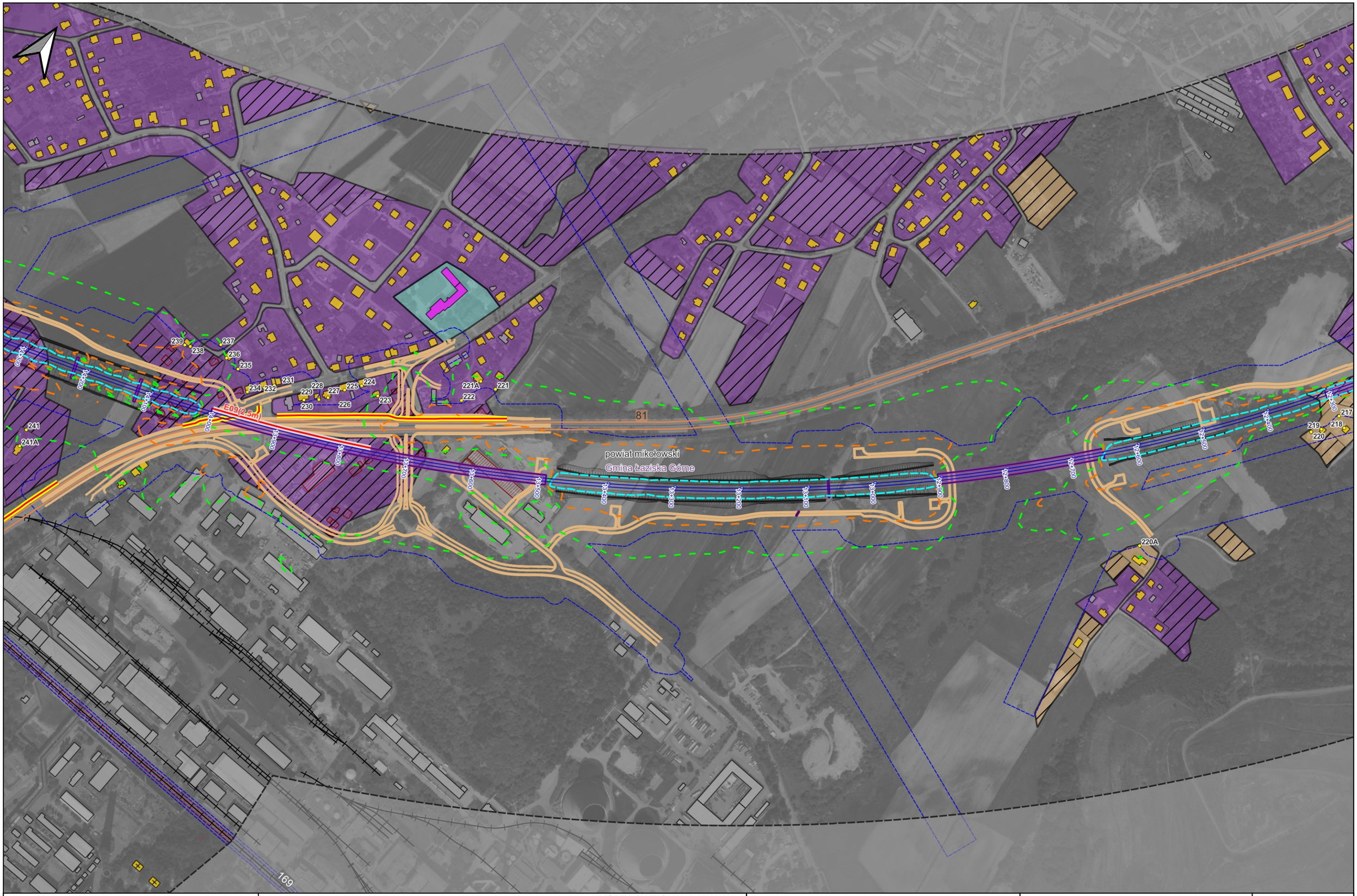

Zamawiający:	Centralny Port Komunikacyjny Sp z o.o. Al. Jerozolimskie 142B, 02-305 Warszawa, Polska	Wykonawca:	Dohwa Engineering Co., Ltd. (Lider) (Daechi-dong) 438 Samseong-ro, Gangnam-gu, Seoul 06178, Republika Korei	KOREA NATIONAL RAILWAY (Partner) 242 Jungang-ro, Dong-gu, Daejeon 34618, Republika Korei	Inwestycja: Rzeczpospolita Polska Dofinansowane przez Unię Europejską Projekt pn. „Utworzenie nowego połączenia transgranicznego na odcinku Katowice - Ostrawa sieci kompleksowej TEN-T (Etap II" jest dofinansowany przez Unię Europejską z Instrumentu „Łącząc Europę"	Tytuł: Załącznik nr Z9M Mapa zasięgu hałasu dla roku 2048. Po zastosowaniu zabezpieczeń akustycznych. Wariant W72	Arkusz: 8 / 48 Skala: 1:5000 Data: 12.2025 Format wydruku: A3

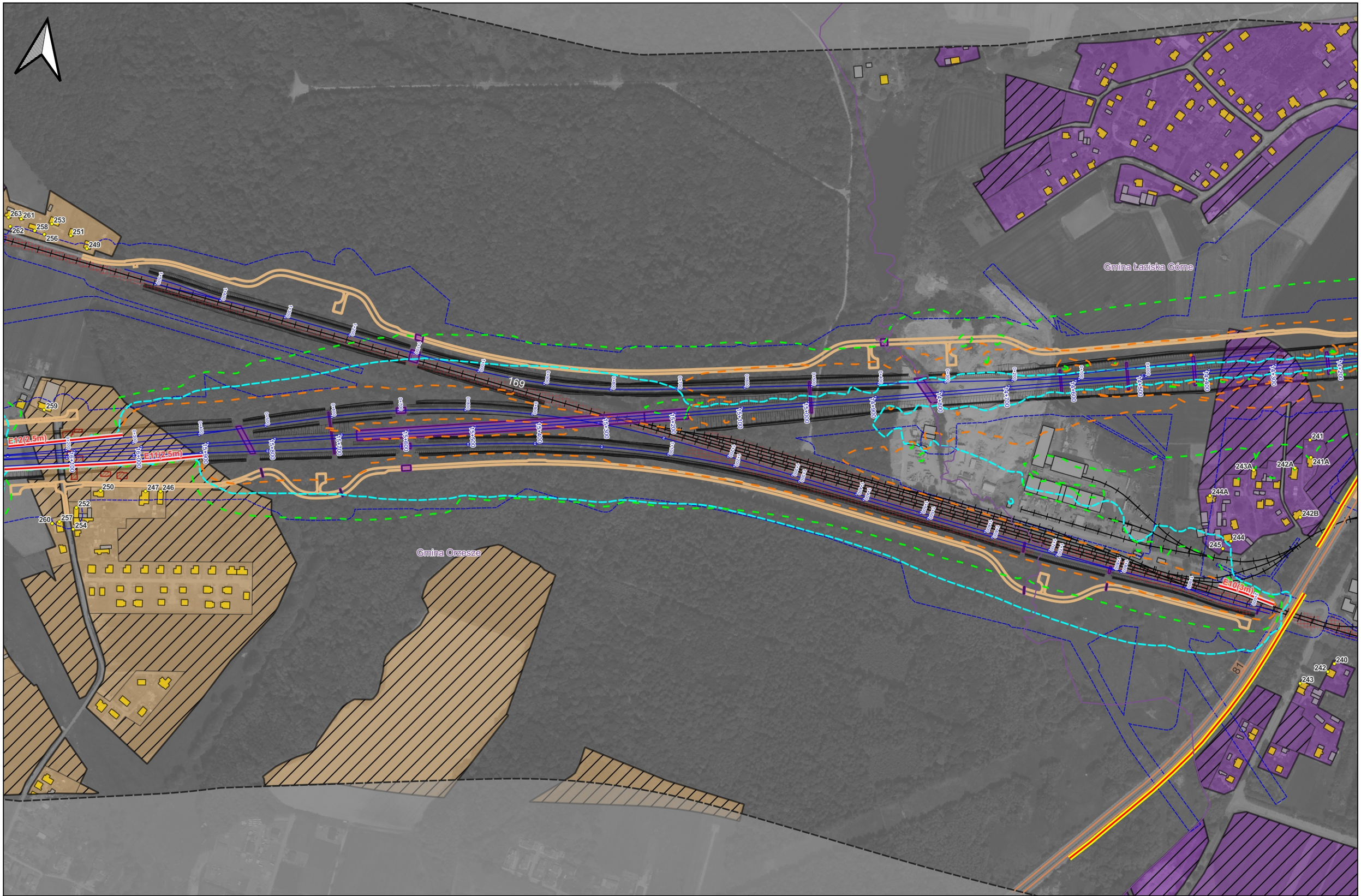

Zamawiający:	Centralny Port Komunikacyjny Sp z o.o. Al. Jerozolimskie 142B, 02-305 Warszawa, Polska	Wykonawca:	Dohwa Engineering Co., Ltd. (Lider) (Daechi-dong) 438 Samseong-ro, Gangnam-gu, Seoul 06178, Republika Korei	KOREA NATIONAL RAILWAY (Partner) 242 Jungang-ro, Dong-gu, Daejeon 34618, Republika Korei	Inwestycja:	Tytuł: Załącznik nr Z9M Mapa zasięgu hałasu dla roku 2048. Po zastosowaniu zabezpieczeń akustycznych. Wariant W72	Arkusz: 9 / 48 Skala: 1:5000 Data: 12.2025 Format wydruku: A3

Projekt pn. „Utworzenie nowego połączenia transgranicznego na odcinku Katowice - Ostrawa sieci kompleksowej TEN-T (Etap II)" jest dofinansowany przez Unię Europejską z instrumentu „Łącząc Europę"

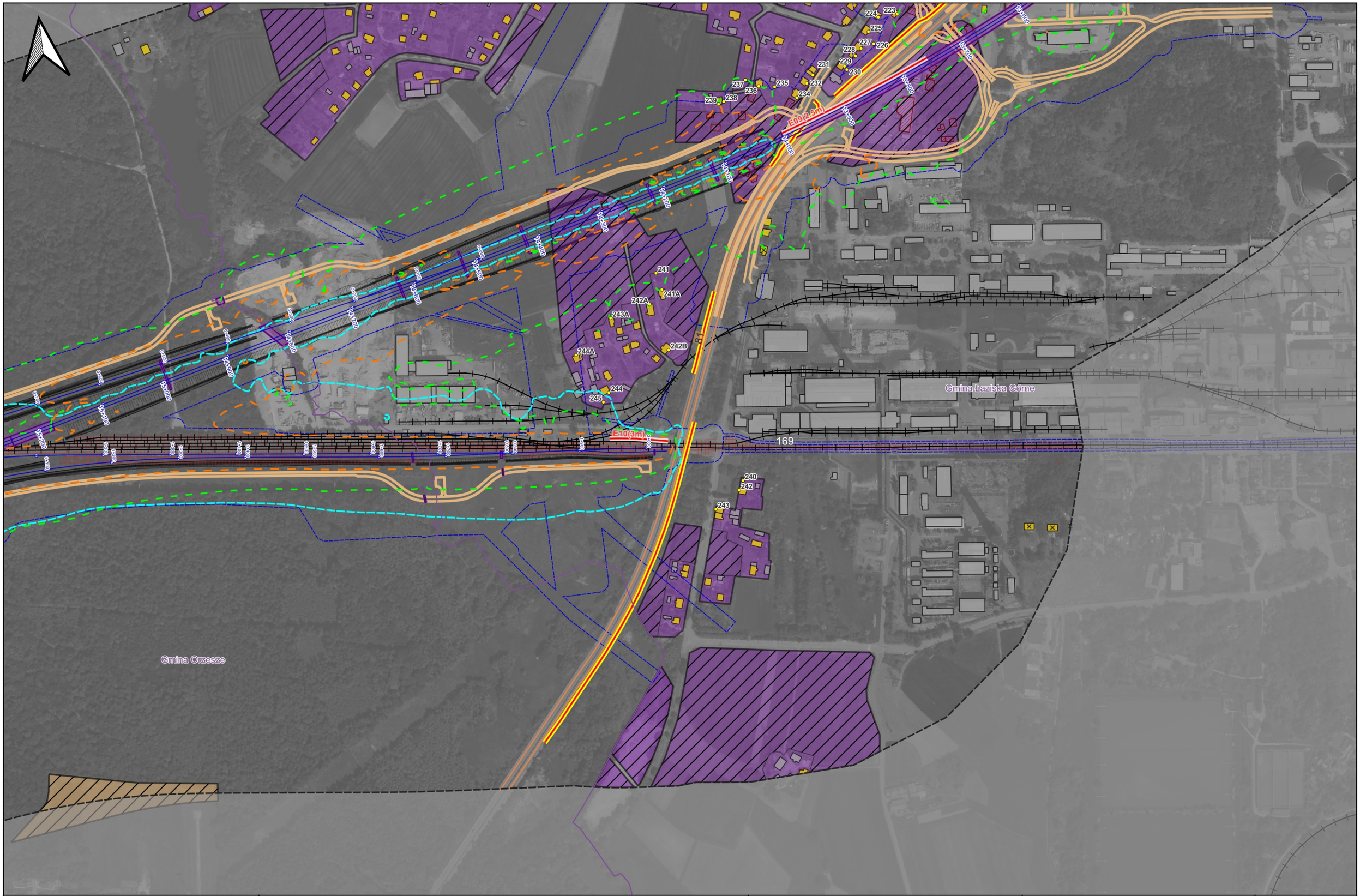

Zamawiający:	Wykonawca:	Inwestycja:	Tytuł:	
Centralny Port Komunikacyjny Sp z o.o. Al. Jerozolimskie 142B, 02-305 Warszawa, Polska	Dohwa Engineering Co., Ltd. (Lider) (Daechi-dong) 438 Samseong-ro, Gangnam-gu, Seoul 06178, Republika Korei KOREA NATIONAL RAILWAY (Partner) 242 Jungang-ro, Dong-gu, Daejeon 34618, Republika Korei	Rzeczpospolita Polska Dofinansowane przez Unię Europejską Projekt pn. „Utworzenie nowego połączenia transgranicznego na odcinku Katowice - Ostrawa sieci kompleksowej TEN-T (Etap II)" jest dofinansowany przez Unię Europejską z Instrumentu „Łącząc Europę"	Załącznik nr Z9M Mapa zasięgu hałasu dla roku 2048. Po zastosowaniu zabezpieczeń akustycznych. Wariant W72	Arkusz: 10 / 48 Skala: 1:5000 Data: 12.2025 Format wydruku: A3

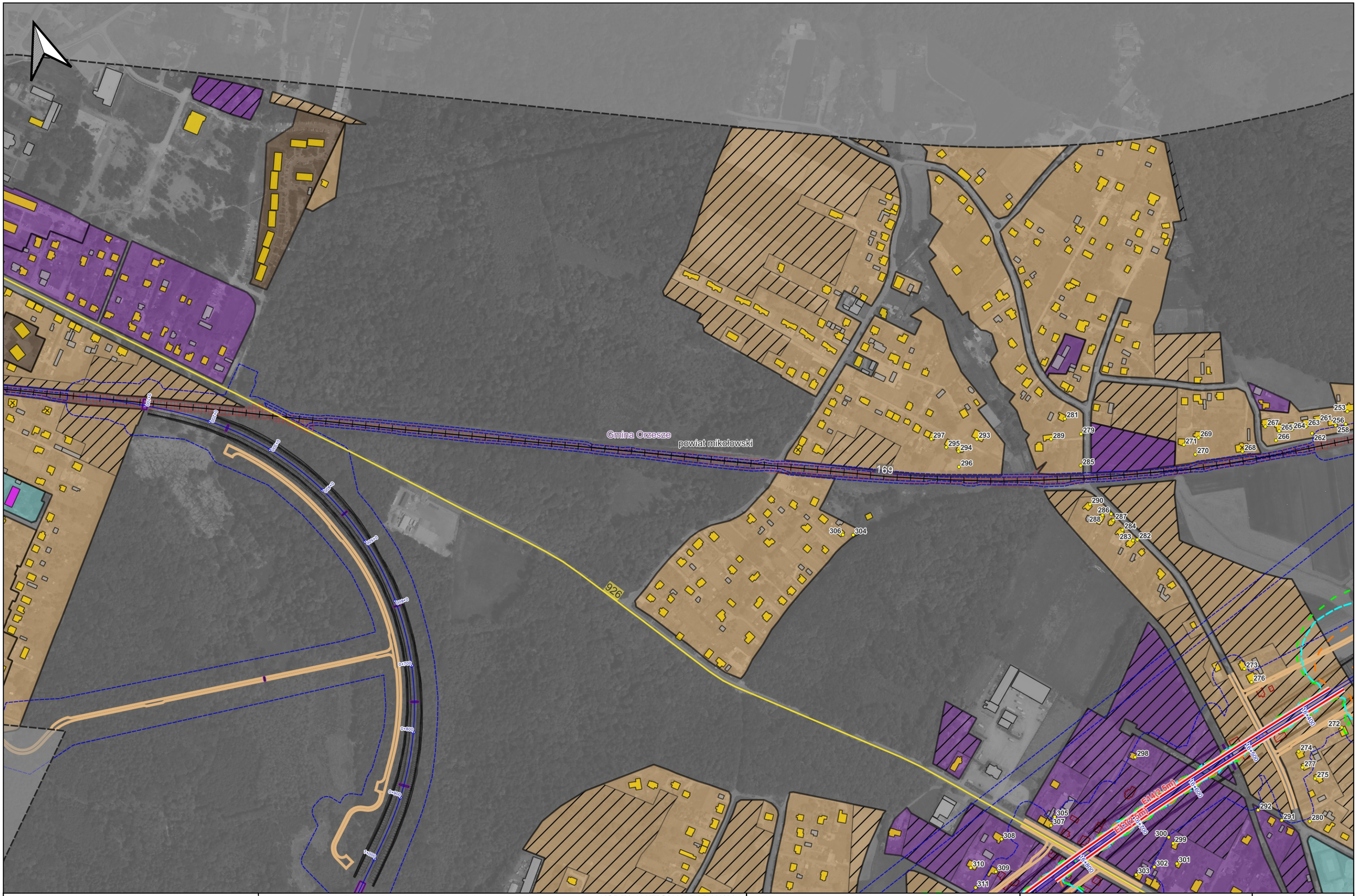

Zamawiający:	Wykonawca:	Inwestycja:	Tytuł:	
Centralny Port Komunikacyjny Sp z o.o. Al. Jerozolimskie 142B, 02-305 Warszawa, Polska	Dohwa Engineering Co., Ltd. (Lider) (Daechi-dong) 438 Samseong-ro, Gangnam-gu, Seoul 06178, Republika Korei KOREA NATIONAL RAILWAY (Partner) 242 Jungang-ro, Dong-gu, Daejeon 34618, Republika Korei	Rzeczpospolita Polska Dofinansowane przez Unię Europejską Projekt pn. „Utworzenie nowego połączenia transgranicznego na odcinku Katowice – Ostrawa sieci kompleksowej TEN-T (Etap II)" jest dofinansowany przez Unię Europejską z instrumentu „Łącząc Europę"	Załącznik nr Z9M Mapa zasięgu hałasu dla roku 2048. Po zastosowaniu zabezpieczeń akustycznych. Wariant W72	Arkusz: 11 / 48 Skala: 1:5000 Data: 12.2025 Format wydruku: A3

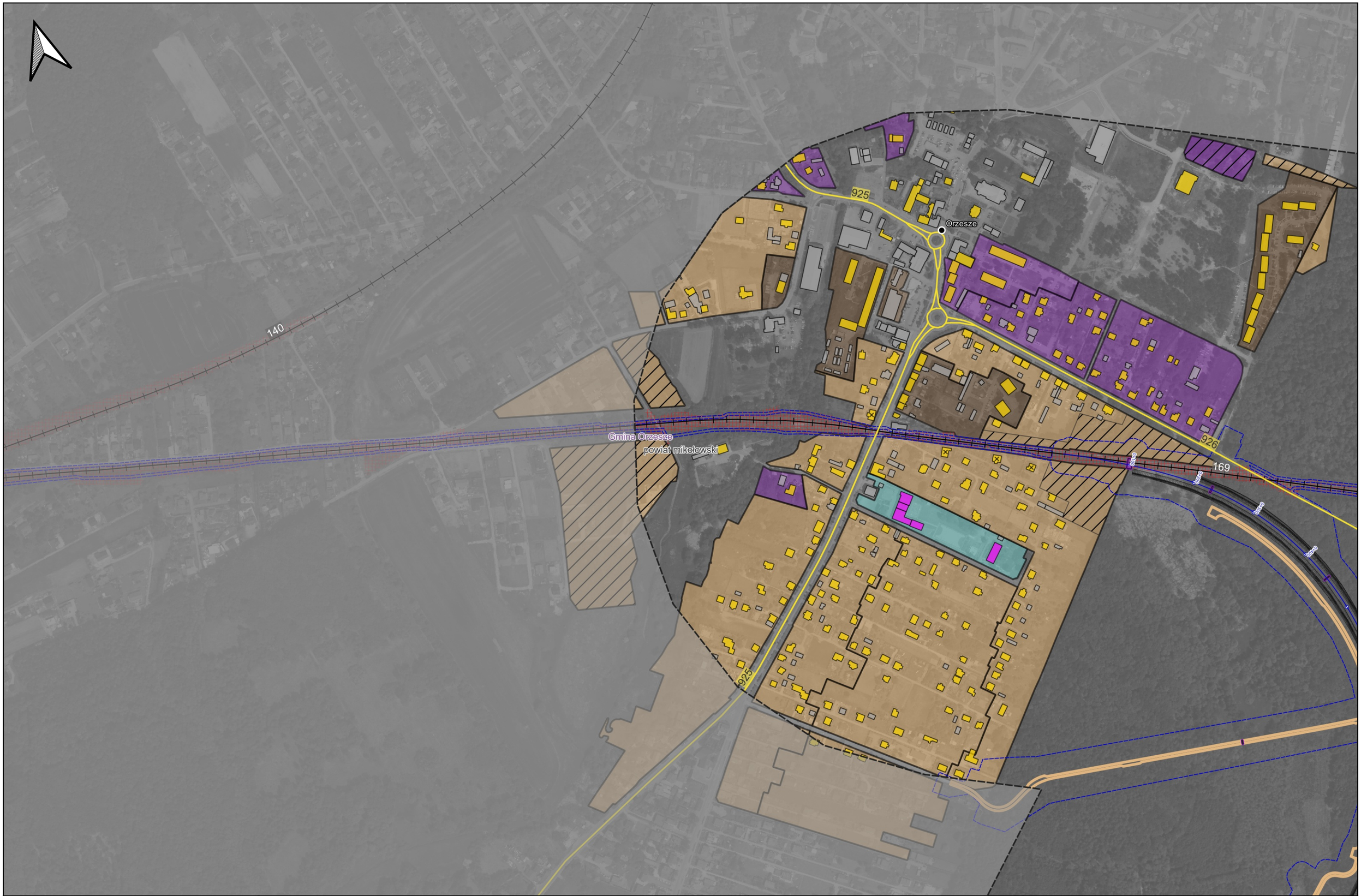

Zamawiający:	Centralny Port Komunikacyjny Sp z o.o. Al. Jerozolimskie 142B, 02-305 Warszawa, Polska	Wykonawca:	Dohwa Engineering Co., Ltd. (Lider) (Daechi-dong) 438 Samseong-ro, Gangnam-gu, Seoul 06178, Republika Korei	KOREA NATIONAL RAILWAY (Partner) 242 Jungang-ro, Dong-gu, Daejeon 34618, Republika Korei	Inwestycja:	Tytuł: Załącznik nr Z9M Mapa zasięgu hałasu dla roku 2048. Po zastosowaniu zabezpieczeń akustycznych. Wariant W72	Arkusz: 12 / 48 Skala: 1:5000 Data: 12.2025 Format wydruku: A3

Projekt pn. „Utworzenie nowego połączenia transgranicznego na odcinku Katowice - Ostrawa sieci kompleksowej TEN-T (Etap II)" jest dofinansowany przez Unię Europejską z instrumentu „Łącząc Europę"

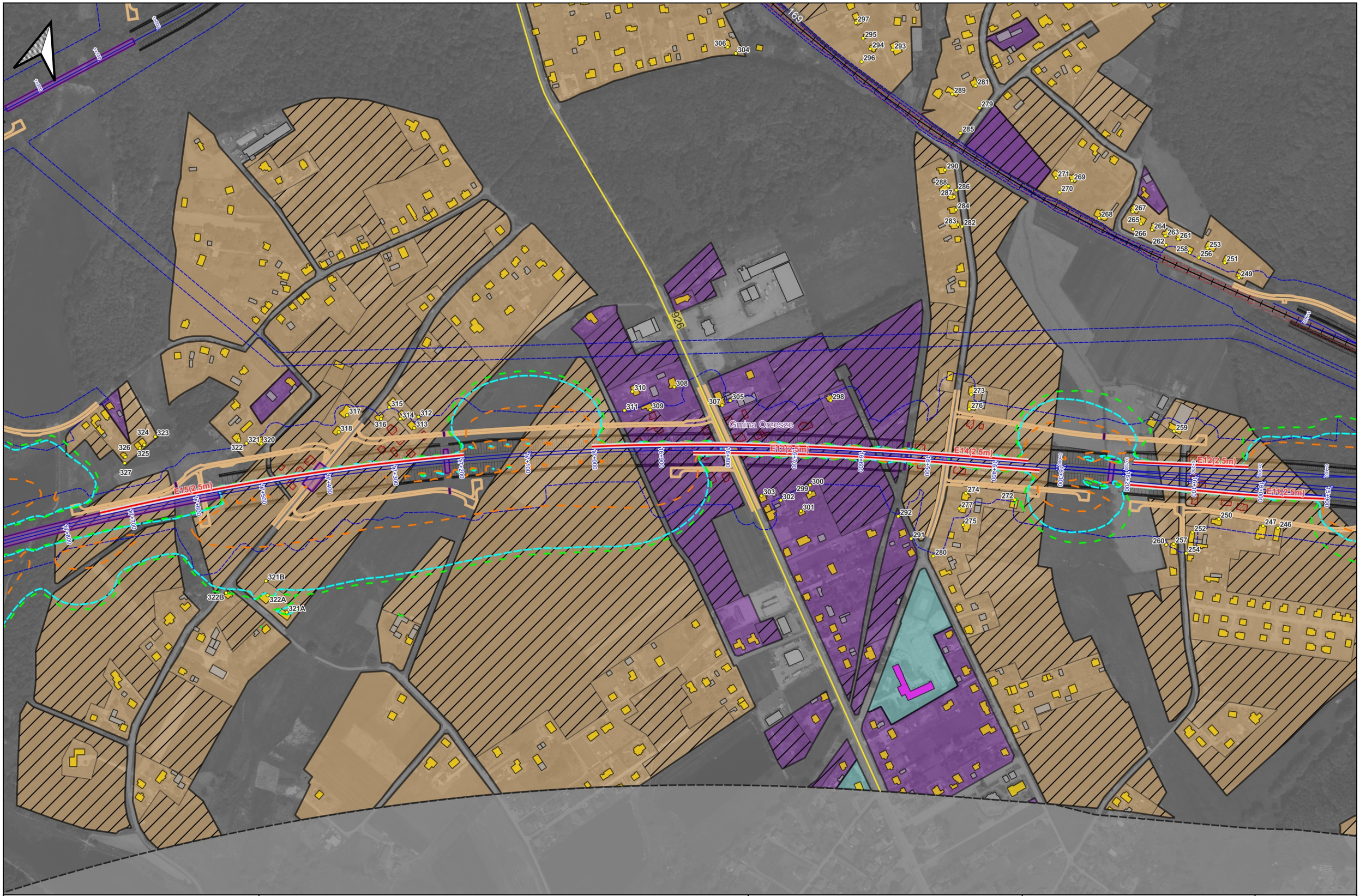

Zamawiający:	Centralny Port Komunikacyjny Sp z o.o. Al. Jerozolimskie 142B, 02-305 Warszawa, Polska	Wykonawca:	Dohwa Engineering Co., Ltd. (Lider) (Daechi-dong) 438 Samseong-ro, Gangnam-gu, Seoul 06178, Republika Korei	KOREA NATIONAL RAILWAY (Partner) 242 Jungang-ro, Dong-gu, Daejeon 34618, Republika Korei	Inwestycja:	Tytuł: Załącznik nr Z9M Mapa zasięgu hałasu dla roku 2048. Po zastosowaniu zabezpieczeń akustycznych. Wariant W72
						Arkusz: 13 / 48 Skala: 1:5000 Data: 12.2025 Format wydruku: A3

Projekt pn. „Utworzenie nowego połączenia transgranicznego na odcinku Katowice - Ostrawa sieci kompleksowej TEN-T (Etap II" jest dofinansowany przez Unię Europejską z instrumentu „Łącząc Europę"

Zamawiający:
Centralny Port Komunikacyjny Sp z o.o.
Al. Jerozolimskie 142B,
02-305 Warszawa, Polska

Wykonawca:
Dohwa Engineering Co., Ltd.
(Lider)
(Daechi-dong) 438 Samseong-ro,
Gangnam-gu, Seoul 06178,
Republika Korei

KOREA NATIONAL RAILWAY
(Partner)
242 Jungang-ro, Dong-gu,
Daejeon 34618,
Republika Korei

Inwestycja:
Rzeczpospolita Polska
Dofinansowane przez Unię Europejską

Projekt pn. „Utworzenie nowego połączenia transgranicznego na odcinku Katowice – Ostrawa sieci kompleksowej TEN-T (Etap I)" jest dofinansowany przez Unię Europejską z Instrumentu „Łącząc Europę"

Tytuł:
Załącznik nr Z9M
Mapa zasięgu hałasu dla roku 2048. Po zastosowaniu zabezpieczeń akustycznych.
Wariant W72

Arkusz: 14 / 48
Skala: 1:5000
Data: 12.2025
Format wydruku: A3

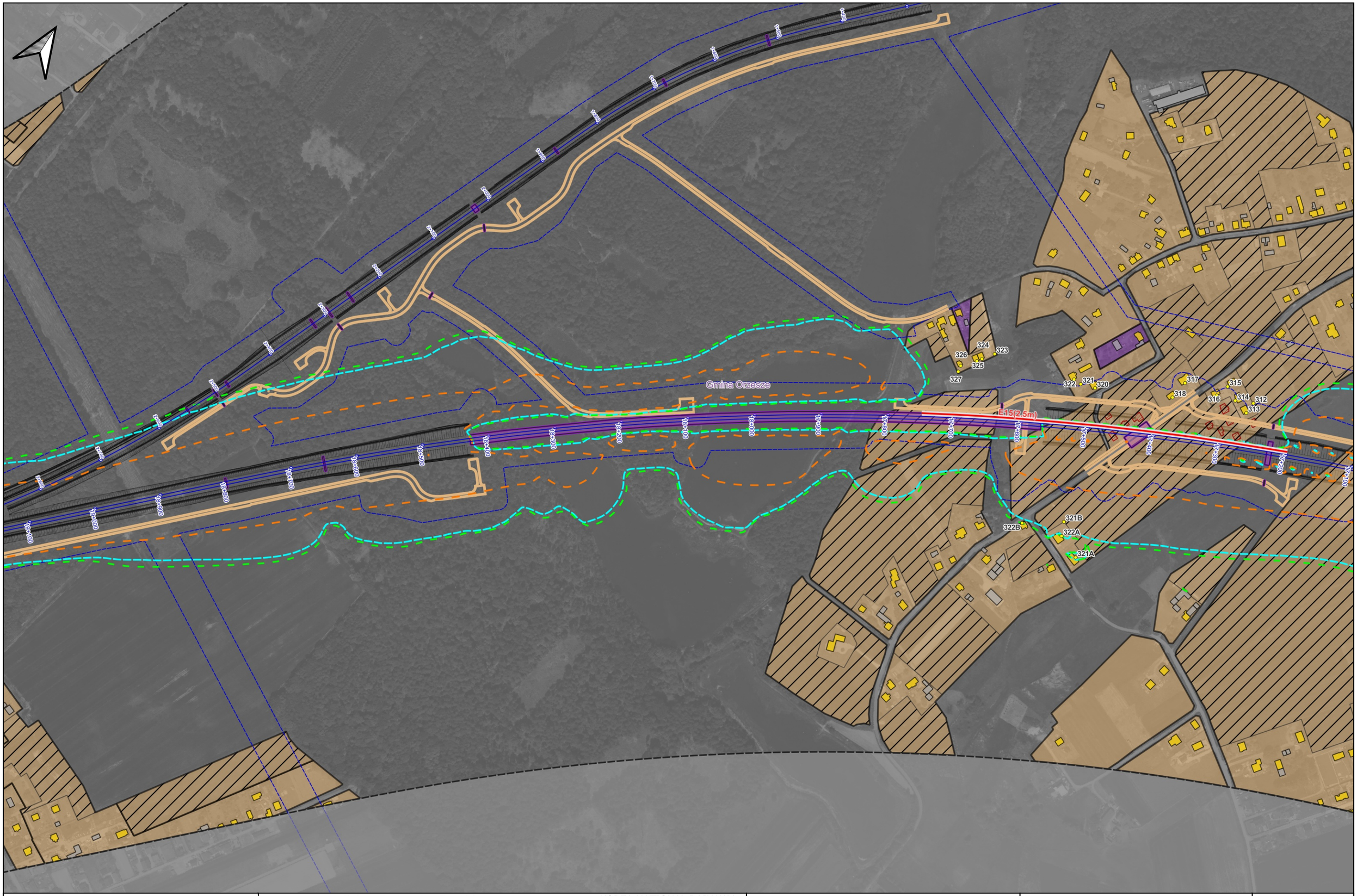

Zamawiający:	Centralny Port Komunikacyjny Sp z o.o. Al. Jerozolimskie 142B, 02-305 Warszawa, Polska	Wykonawca:	Dohwa Engineering Co., Ltd. (Lider) (Daechi-dong) 438 Samseong-ro, Gangnam-gu, Seoul 06178, Republika Korei	KOREA NATIONAL RAILWAY (Partner) 242 Jungang-ro, Dong-gu, Daejeon 34618, Republika Korei	Inwestycja:	Tytuł: Załącznik nr Z9M Mapa zasięgu hałasu dla roku 2048. Po zastosowaniu zabezpieczeń akustycznych. Wariant W72	Arkusz: 15 / 48 Skala: 1:5000 Data: 12.2025 Format wydruku: A3

Projekt pn. „Utworzenie nowego połączenia transgranicznego na odcinku Katowice - Ostrawa sieci kompleksowej TEN-T (Etap I)" jest dofinansowany przez Unię Europejską z instrumentu „Łącząc Europę"

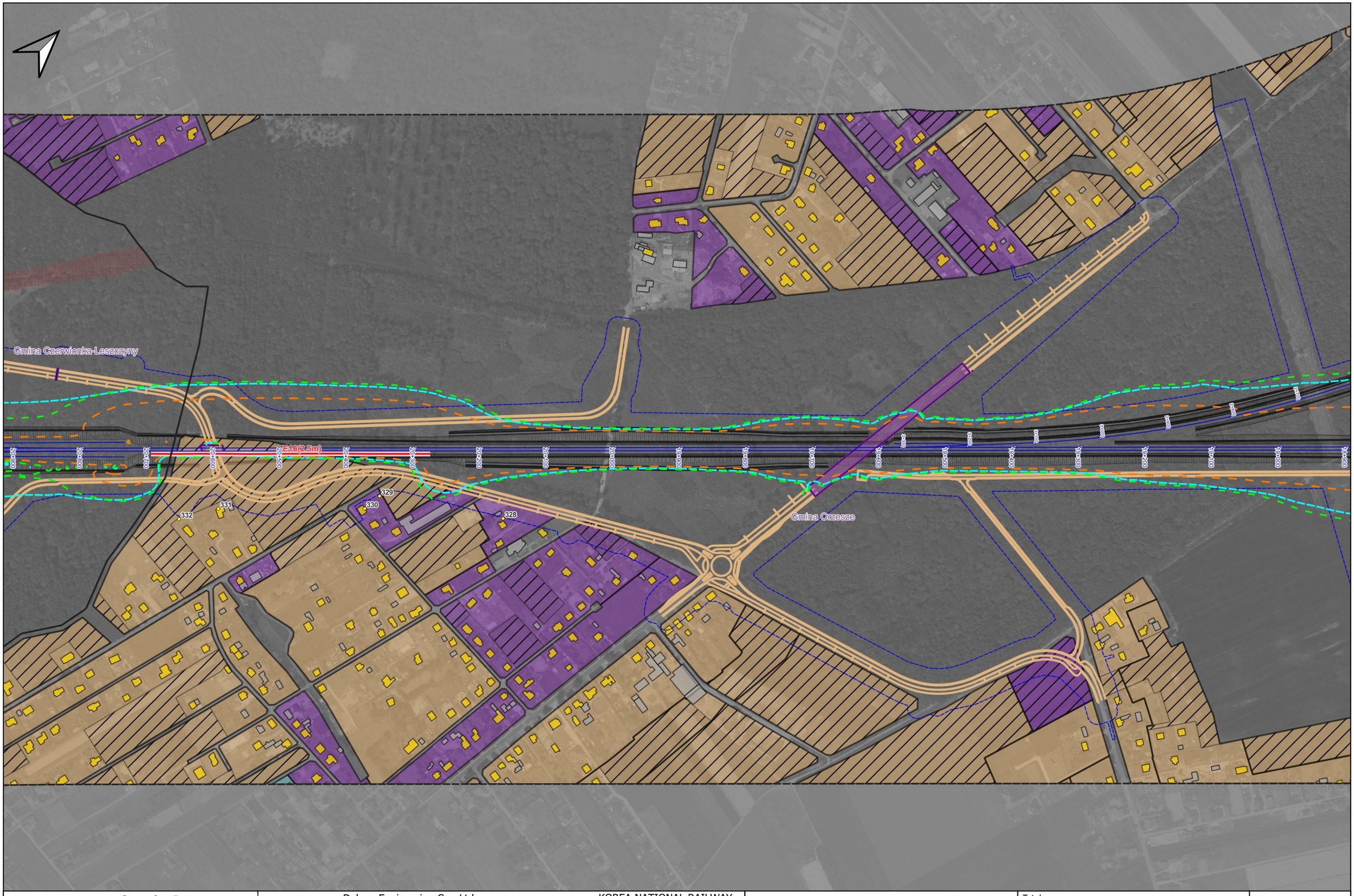

Zamawiający:	Centralny Port Komunikacyjny Sp z o.o. Al. Jerozolimskie 142B, 02-305 Warszawa, Polska	Wykonawca:	Dohwa Engineering Co., Ltd. (Lider) (Daechi-dong) 438 Samseong-ro, Gangnam-gu, Seoul 06178, Republika Korei	KOREA NATIONAL RAILWAY (Partner) 242 Jungang-ro, Dong-gu, Daejeon 34618, Republika Korei	Inwestycja:	Tytuł: Załącznik nr Z9M Mapa zasięgu hałasu dla roku 2048. Po zastosowaniu zabezpieczeń akustycznych. Wariant W72	Arkusz: 16 / 48 Skala: 1:5000 Data: 12.2025 Format wydruku: A3

Projekt pn. „Utworzenie nowego połączenia transgranicznego na odcinku Katowice - Ostrawa sieci kompleksowej TEN-T (Etap II)" jest dofinansowany przez Unię Europejską z instrumentu „Łącząc Europę"

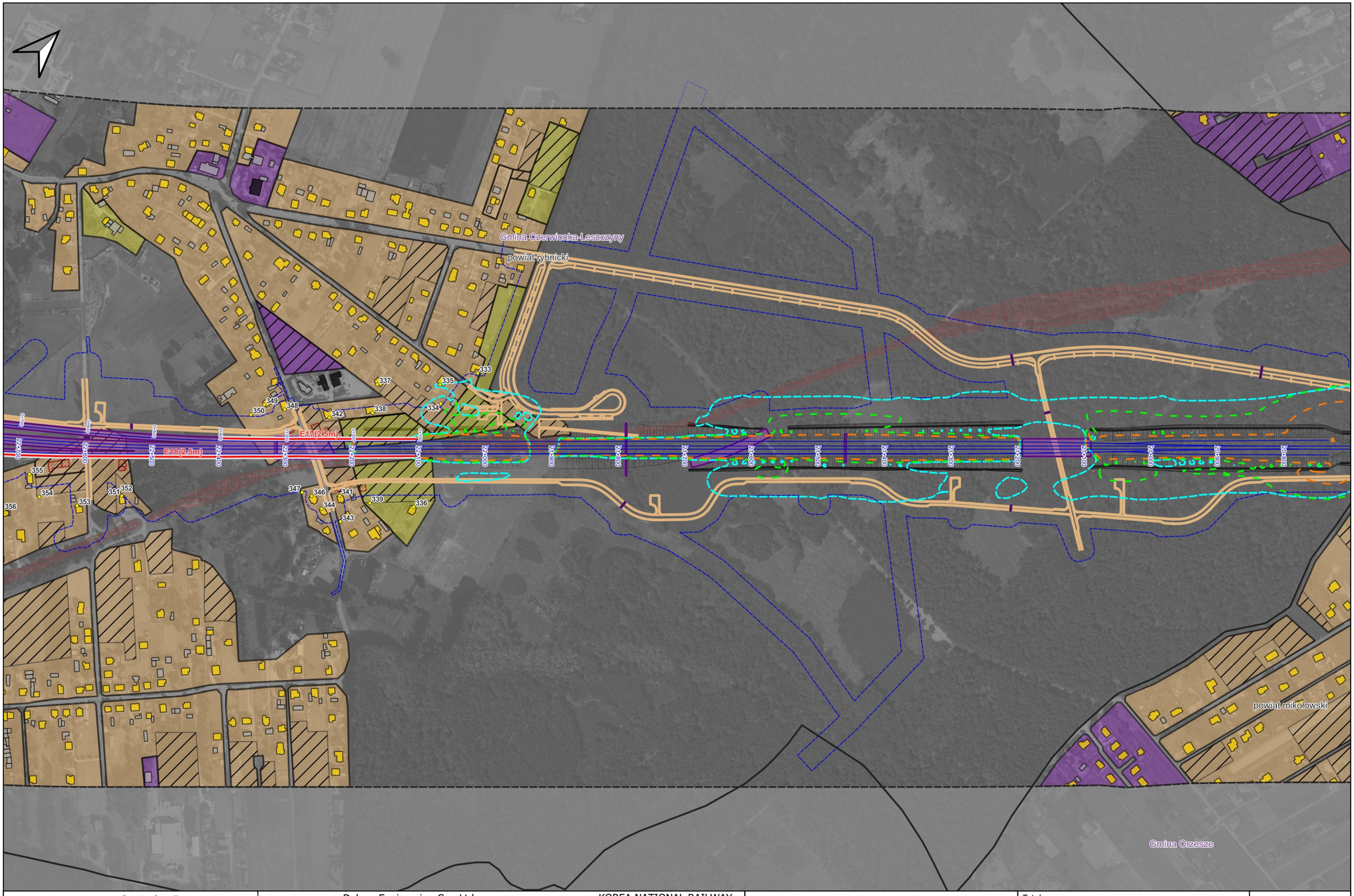

Zamawiający:	Centralny Port Komunikacyjny Sp z o.o. Al. Jerozolimskie 142B, 02-305 Warszawa, Polska	Wykonawca:	Dohwa Engineering Co., Ltd. (Lider) (Daechi-dong) 438 Samseong-ro, Gangnam-gu, Seoul 06178, Republika Korei	KOREA NATIONAL RAILWAY (Partner) 242 Jungang-ro, Dong-gu, Daejeon 34618, Republika Korei	Inwestycja:	Tytuł: Załącznik nr Z9M Mapa zasięgu hałasu dla roku 2048. Po zastosowaniu zabezpieczeń akustycznych. Wariant W72	Arkusz: 17 / 48 Skala: 1:5000 Data: 12.2025 Format wydruku: A3

Projekt pn. „Utworzenie nowego połączenia transgranicznego na odcinku Katowice – Ostrawa sieci kompleksowej TEN-T (Etap I)" jest dofinansowany przez Unię Europejską z Instrumentu „Łącząc Europę"

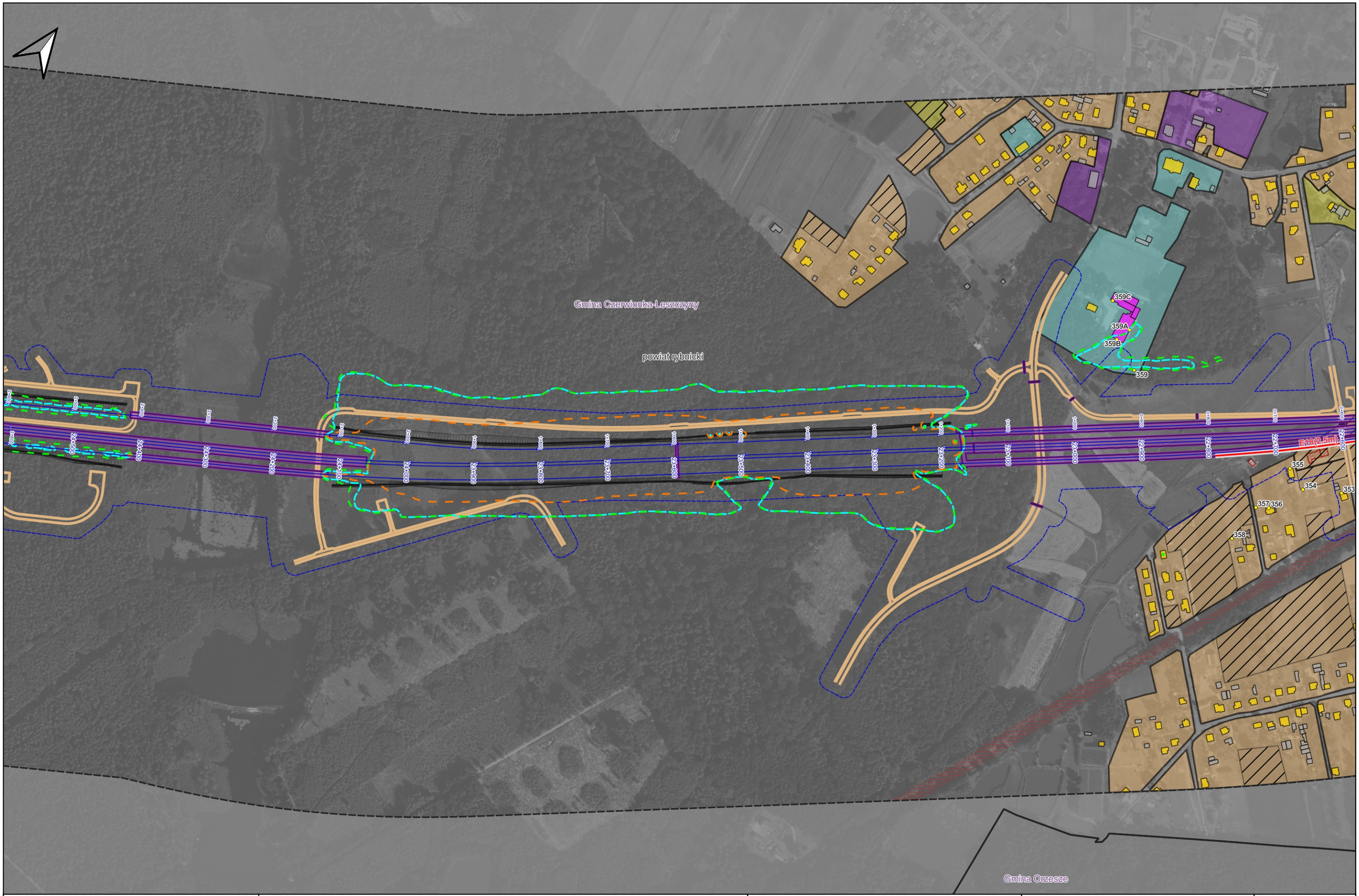

Zamawiający:	Centralny Port Komunikacyjny Sp z o.o. Al. Jerozolimskie 142B, 02-305 Warszawa, Polska	Wykonawca:	Dohwa Engineering Co., Ltd. (Lider) (Daechi-dong) 438 Samseong-ro, Gangnam-gu, Seoul 06178, Republika Korei	KOREA NATIONAL RAILWAY (Partner) 242 Jungang-ro, Dong-gu, Daejeon 34618, Republika Korei	Inwestycja:	Tytuł: Załącznik nr Z9M Mapa zasięgu hałasu dla roku 2048. Po zastosowaniu zabezpieczeń akustycznych. Wariant W72	Arkusz: 18 / 48 Skala: 1:5000 Data: 12.2025 Format wydruku: A3

Projekt pn. „Utworzenie nowego połączenia transgranicznego na odcinku Katowice – Ostrawa sieci kompleksowej TEN-T (Etap II)" jest dofinansowany przez Unię Europejską z instrumentu „Łącząc Europę"

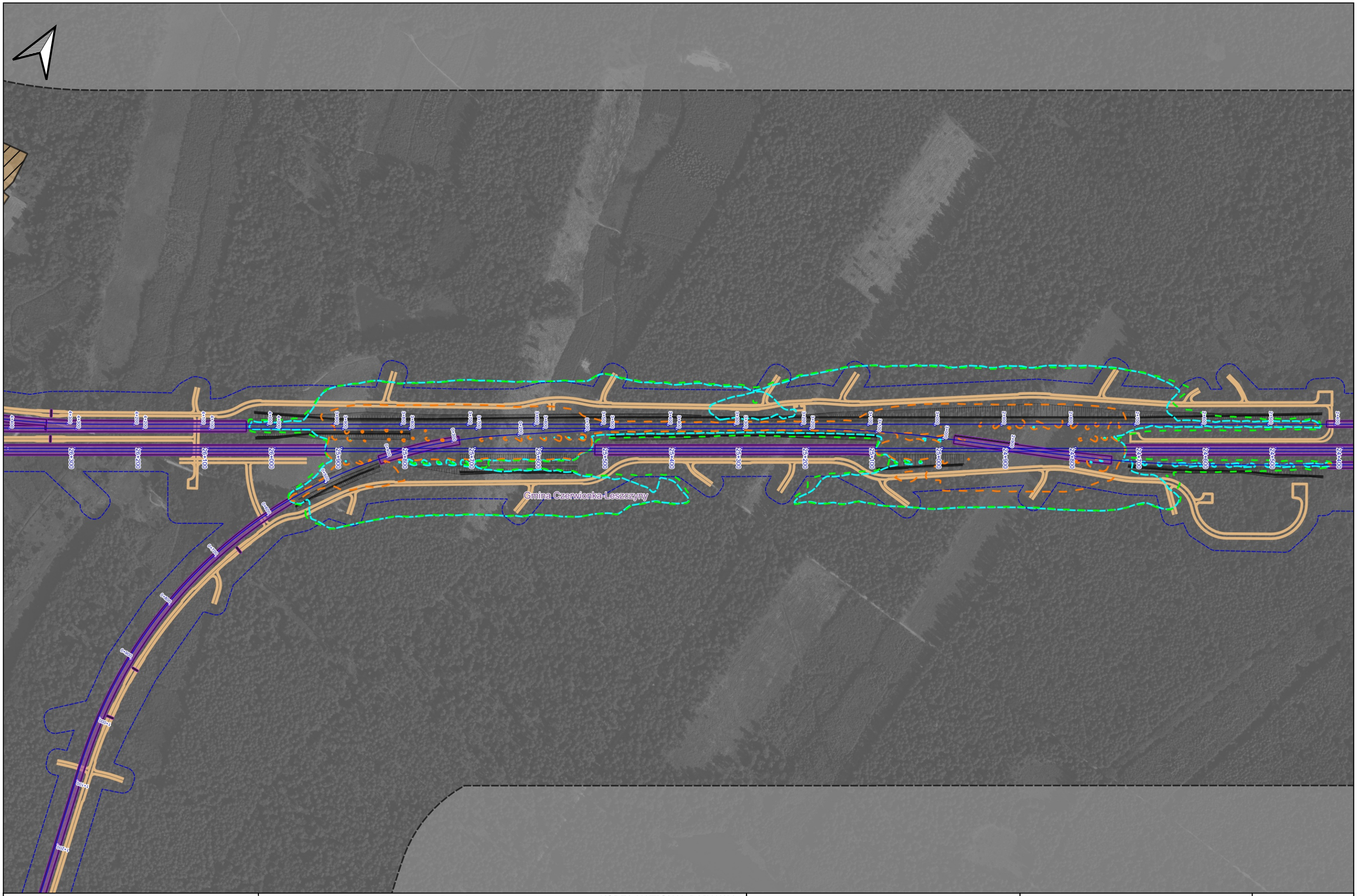

Zamawiający:
Centralny Port Komunikacyjny Sp z o.o.
Al. Jerozolimskie 142B,
02-305 Warszawa, Polska

Wykonawca:
Dohwa Engineering Co., Ltd.
(Lider)
(Daechi-dong) 438 Samseong-ro,
Gangnam-gu, Seoul 06178,
Republika Korei

KOREA NATIONAL RAILWAY
(Partner)
242 Jungang-ro, Dong-gu,
Daejeon 34618,
Republika Korei

Inwestycja:
Rzeczpospolita Polska
Dofinansowane przez Unię Europejską
Projekt pn. „Utworzenie nowego połączenia transgranicznego na odcinku Katowice – Ostrawa sieci kompleksowej TEN-T (Etap II)" jest dofinansowany przez Unię Europejską z Instrumentu „Łącząc Europę"

Tytuł:
Załącznik nr Z9M
Mapa zasięgu hałasu dla roku 2048. Po zastosowaniu zabezpieczeń akustycznych.
Wariant W72

Arkusz: 19 / 48
Skala: 1:5000
Data: 12.2025
Format wydruku: A3

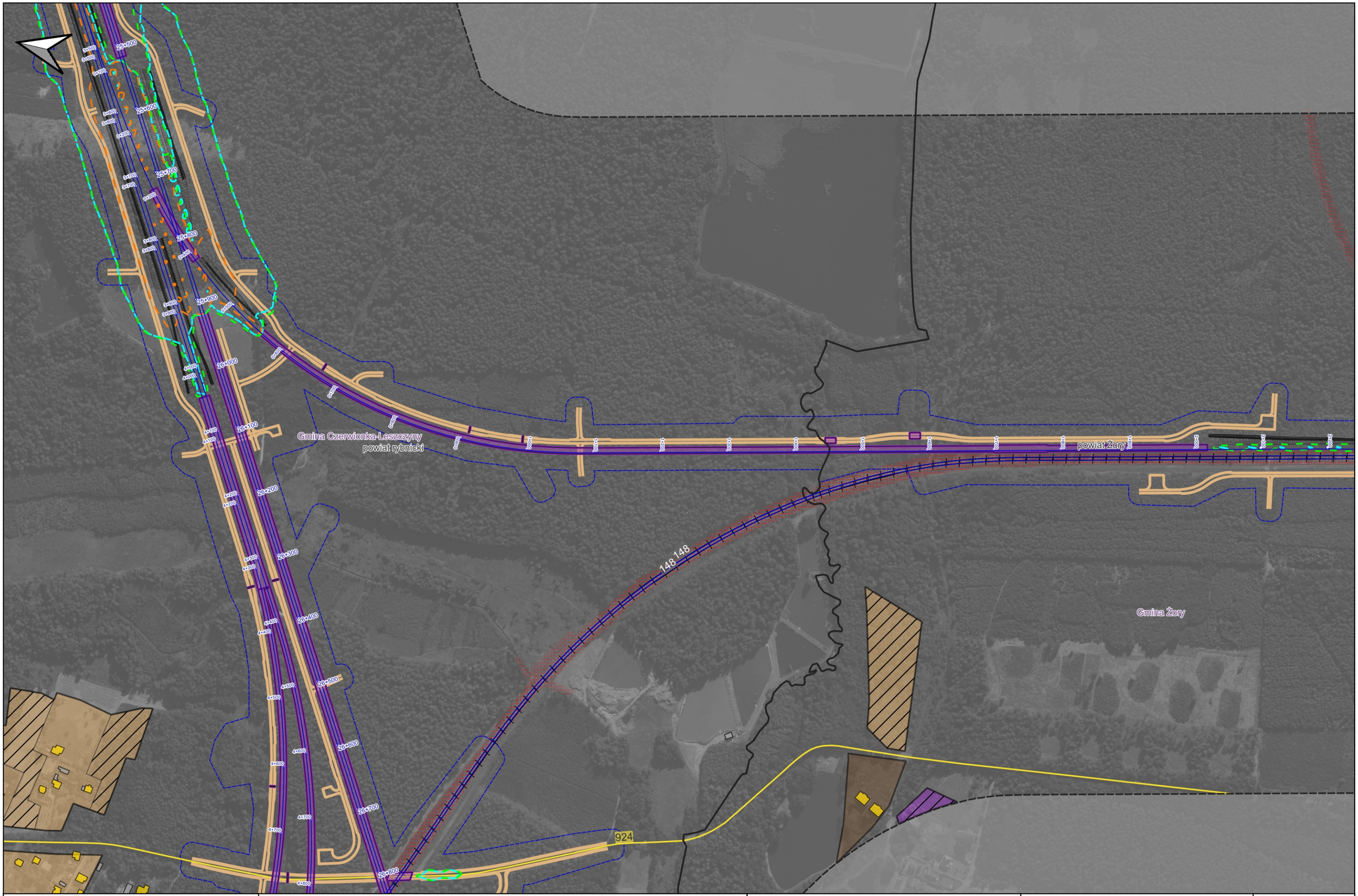

Zamawiający:	Centralny Port Komunikacyjny Sp z o.o. Al. Jerozolimskie 142B, 02-305 Warszawa, Polska	Wykonawca:	Dohwa Engineering Co., Ltd. (Lider) (Daechi-dong) 438 Samseong-ro, Gangnam-gu, Seoul 06178, Republika Korei	KOREA NATIONAL RAILWAY (Partner) 242 Jungang-ro, Dong-gu, Daejeon 34618, Republika Korei	Inwestycja:	Tytuł: Załącznik nr Z9M Mapa zasięgu hałasu dla roku 2048. Po zastosowaniu zabezpieczeń akustycznych. Wariant W72	Arkusz: 20 / 48 Skala: 1:5000 Data: 12.2025 Format wydruku: A3

Projekt pn. „Utworzenie nowego połączenia transgranicznego na odcinku Katowice - Ostrawa sieci kompleksowej TEN-T (Etap II)" jest dofinansowany przez Unię Europejską z instrumentu „Łącząc Europę"

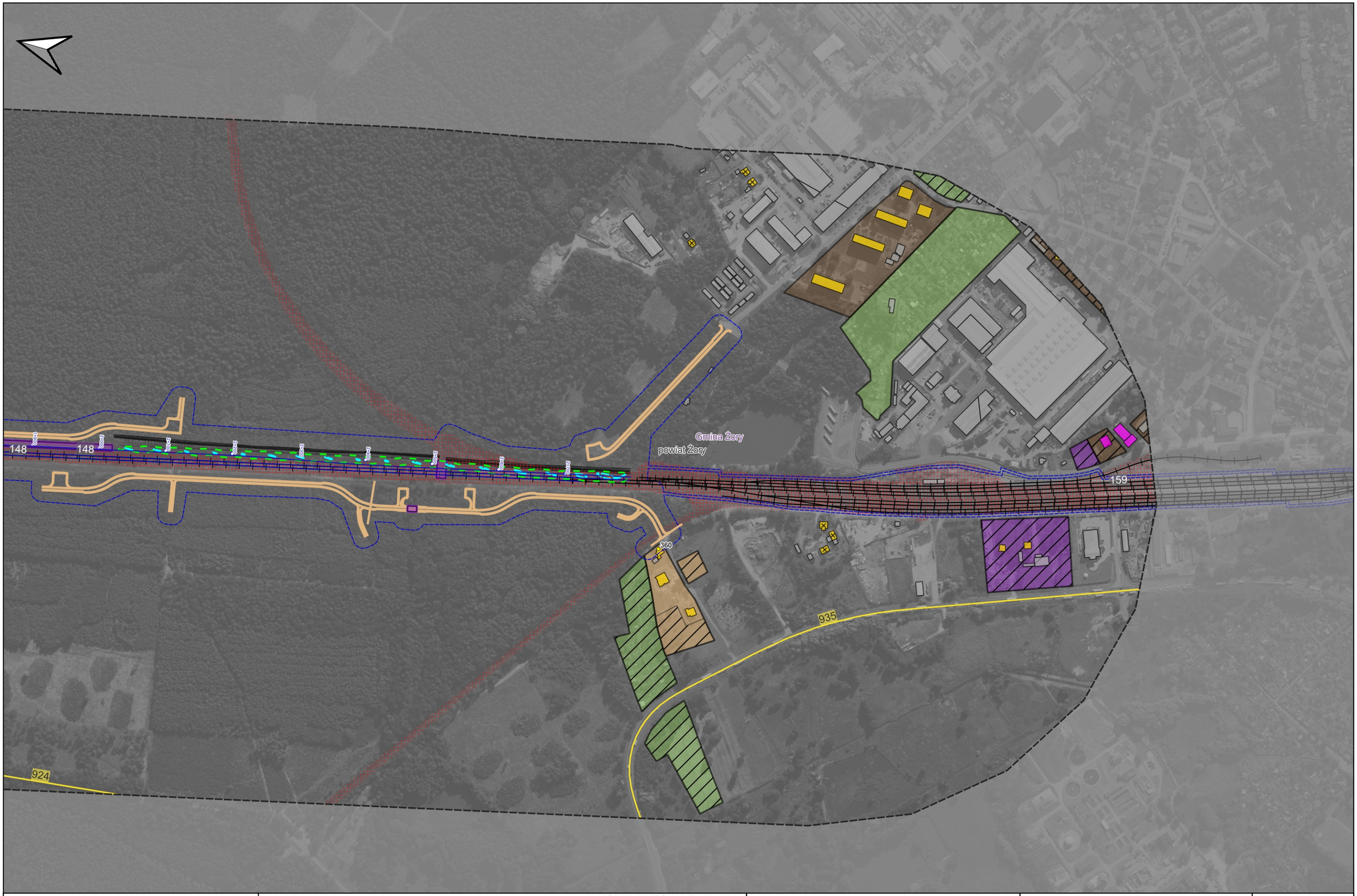

Zamawiający:	Centralny Port Komunikacyjny Sp z o.o. Al. Jerozolimskie 142B, 02-305 Warszawa, Polska	Wykonawca:	Dohwa Engineering Co., Ltd. (Lider) (Daechi-dong) 438 Samseong-ro, Gangnam-gu, Seoul 06178, Republika Korei	KOREA NATIONAL RAILWAY (Partner) 242 Jungang-ro, Dong-gu, Daejeon 34618, Republika Korei	Inwestycja:	Tytuł: Załącznik nr Z9M Mapa zasięgu hałasu dla roku 2048. Po zastosowaniu zabezpieczeń akustycznych. Wariant W72	Arkusz: 21 / 48 Skala: 1:5000 Data: 12.2025 Format wydruku: A3

Projekt pn. „Utworzenie nowego połączenia transgranicznego na odcinku Katowice - Ostrawa sieci kompleksowej TEN-T (Etap II)" jest dofinansowany przez Unię Europejską z instrumentu „Łącząc Europę"

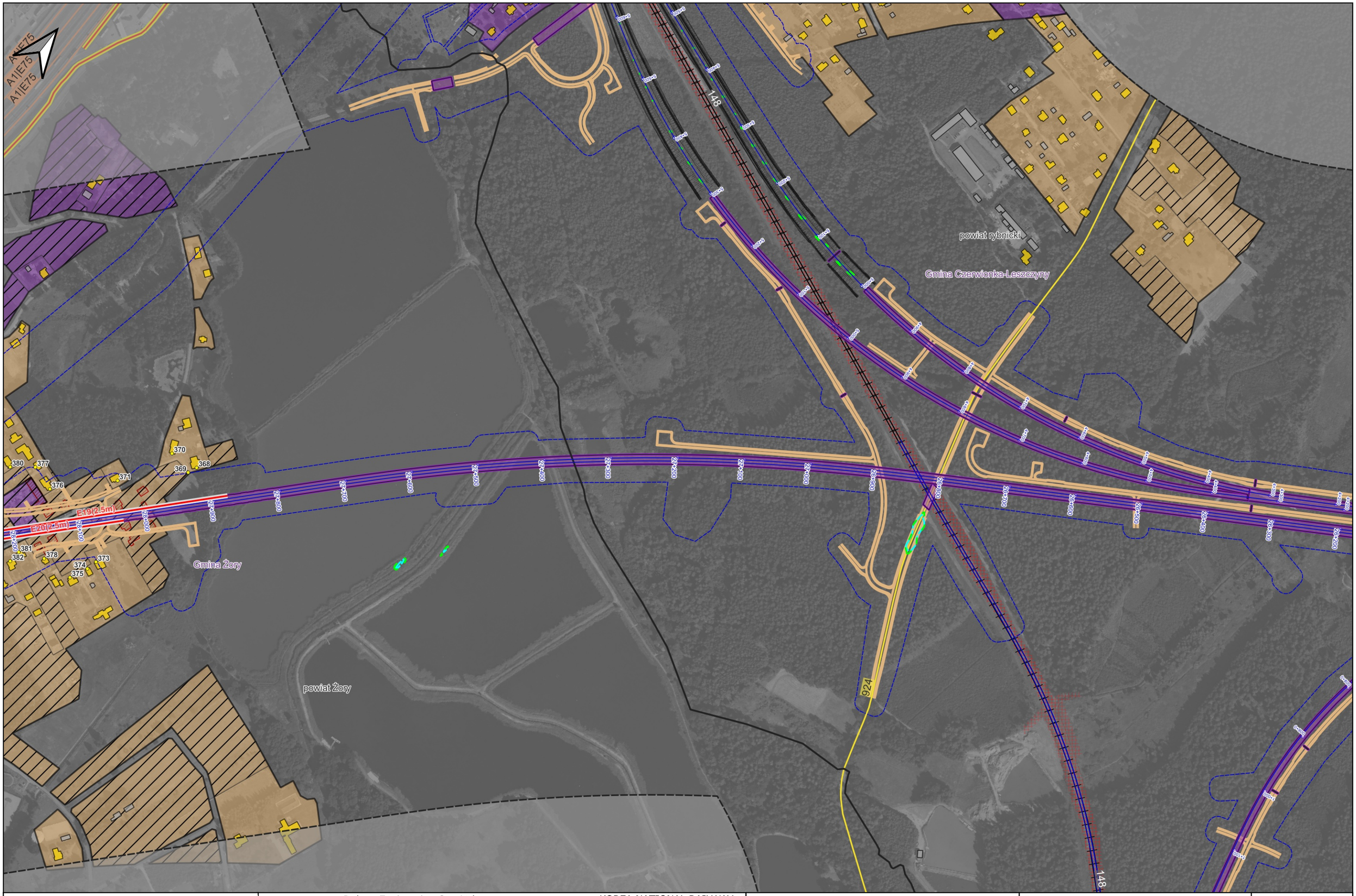

Zamawiający:	Centralny Port Komunikacyjny Sp z o.o. Al. Jerozolimskie 142B, 02-305 Warszawa, Polska	Wykonawca:	Dohwa Engineering Co., Ltd. (Lider) (Daechi-dong) 438 Samseong-ro, Gangnam-gu, Seoul 06178, Republika Korei	KOREA NATIONAL RAILWAY (Partner) 242 Jungang-ro, Dong-gu, Daejeon 34618, Republika Korei	Inwestycja:	Tytuł: Załącznik nr Z9M Mapa zasięgu hałasu dla roku 2048. Po zastosowaniu zabezpieczeń akustycznych. Wariant W72	Arkusz: 22 / 48 Skala: 1:5000 Data: 12.2025 Format wydruku: A3

Projekt pn. „Utworzenie nowego połączenia transgranicznego na odcinku Katowice – Ostrawa sieci kompleksowej TEN-T (Etap I)" jest dofinansowany przez Unię Europejską z Instrumentu „Łącząc Europę"

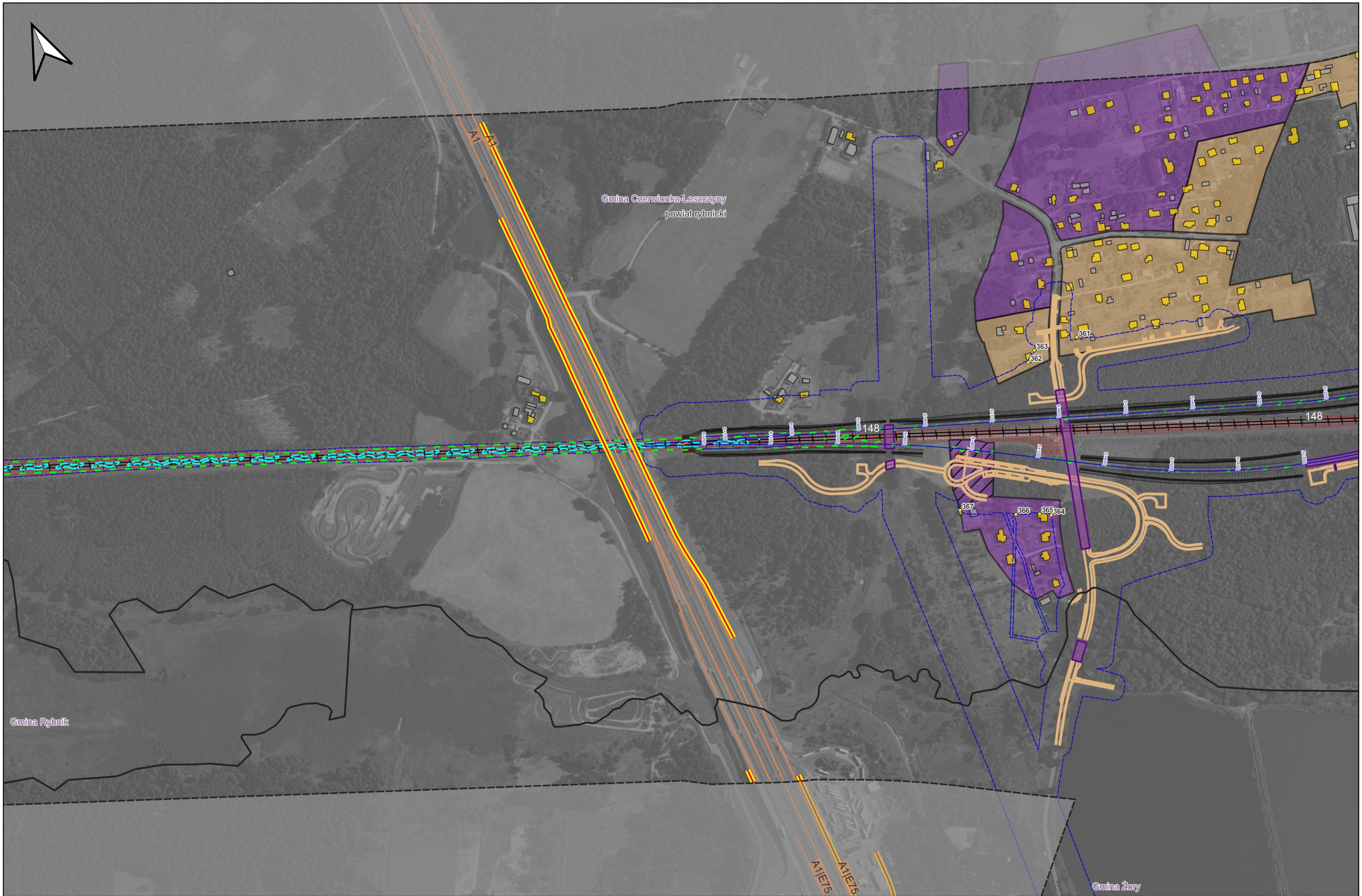

Zamawiający:	Centralny Port Komunikacyjny Sp z o.o. Al. Jerozolimskie 142B, 02-305 Warszawa, Polska	Wykonawca:	Dohwa Engineering Co., Ltd. (Lider) (Daechi-dong) 438 Samseong-ro, Gangnam-gu, Seoul 06178, Republika Korei	KOREA NATIONAL RAILWAY (Partner) 242 Jungang-ro, Dong-gu, Daejeon 34618, Republika Korei	Inwestycja:	Tytuł: Załącznik nr Z9M Mapa zasięgu hałasu dla roku 2048. Po zastosowaniu zabezpieczeń akustycznych. Wariant W72	Arkusz: 23 / 48 Skala: 1:5000 Data: 12.2025 Format wydruku: A3

Projekt pn. „Utworzenie nowego połączenia transgranicznego na odcinku Katowice – Ostrawa sieci kompleksowej TEN-T (Etap II)" jest dofinansowany przez Unię Europejską z Instrumentu „Łącząc Europę"

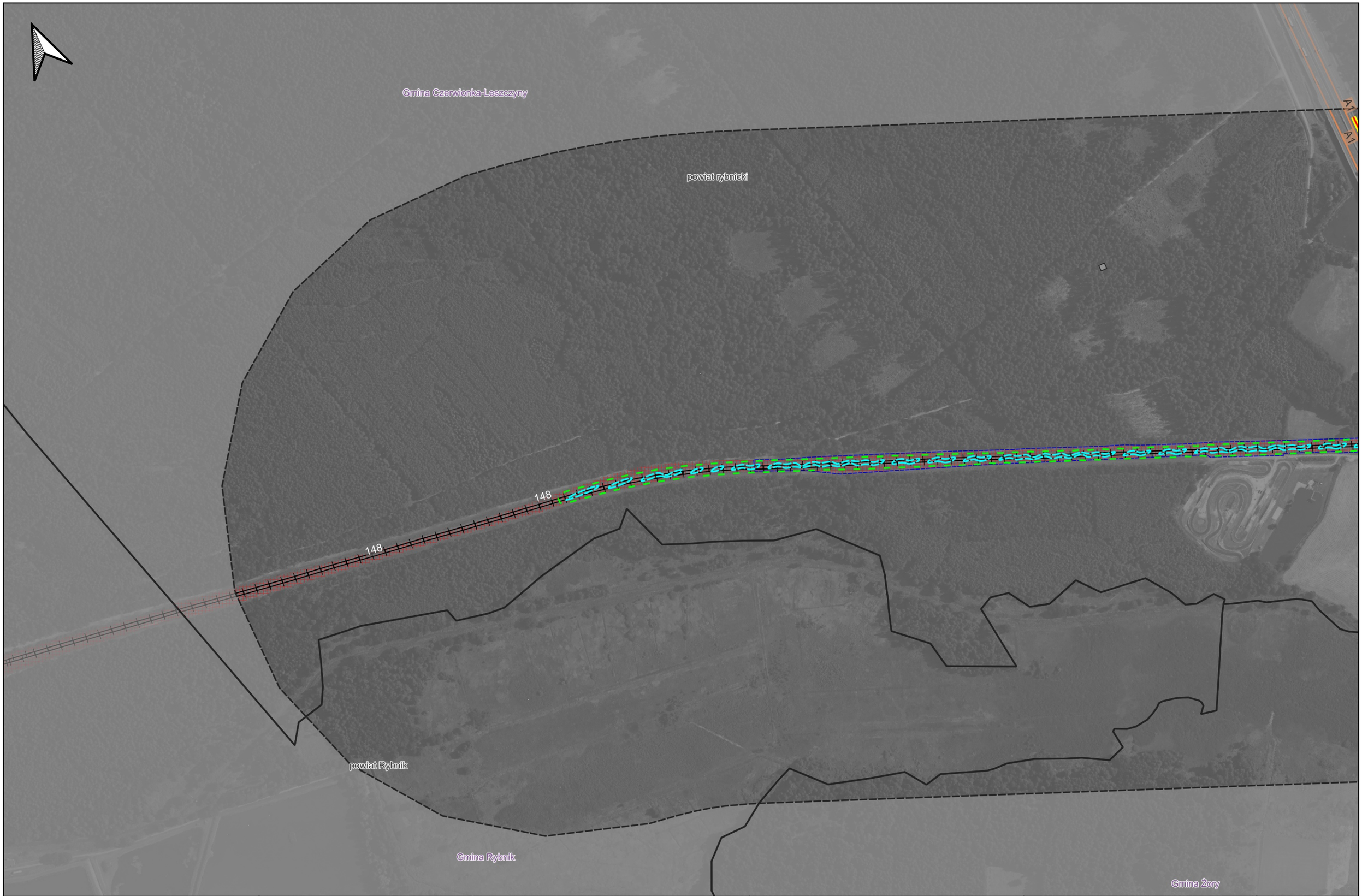

Zamawiający:	Centralny Port Komunikacyjny Sp z o.o. Al. Jerozolimskie 142B, 02-305 Warszawa, Polska	Wykonawca:	Dohwa Engineering Co., Ltd. (Lider) (Daechi-dong) 438 Samseong-ro, Gangnam-gu, Seoul 06178, Republika Korei KOREA NATIONAL RAILWAY (Partner) 242 Jungang-ro, Dong-gu, Daejeon 34618, Republika Korei	Inwestycja:	Tytuł: Załącznik nr Z9M Mapa zasięgu hałasu dla roku 2048. Po zastosowaniu zabezpieczeń akustycznych. Wariant W72	Arkusz: 24 / 48 Skala: 1:5000 Data: 12.2025 Format wydruku: A3

Projekt pn. „Utworzenie nowego połączenia transgranicznego na odcinku Katowice – Ostrawa sieci kompleksowej TEN-T (Etap I)" jest dofinansowany przez Unię Europejską z Instrumentu „Łącząc Europę"

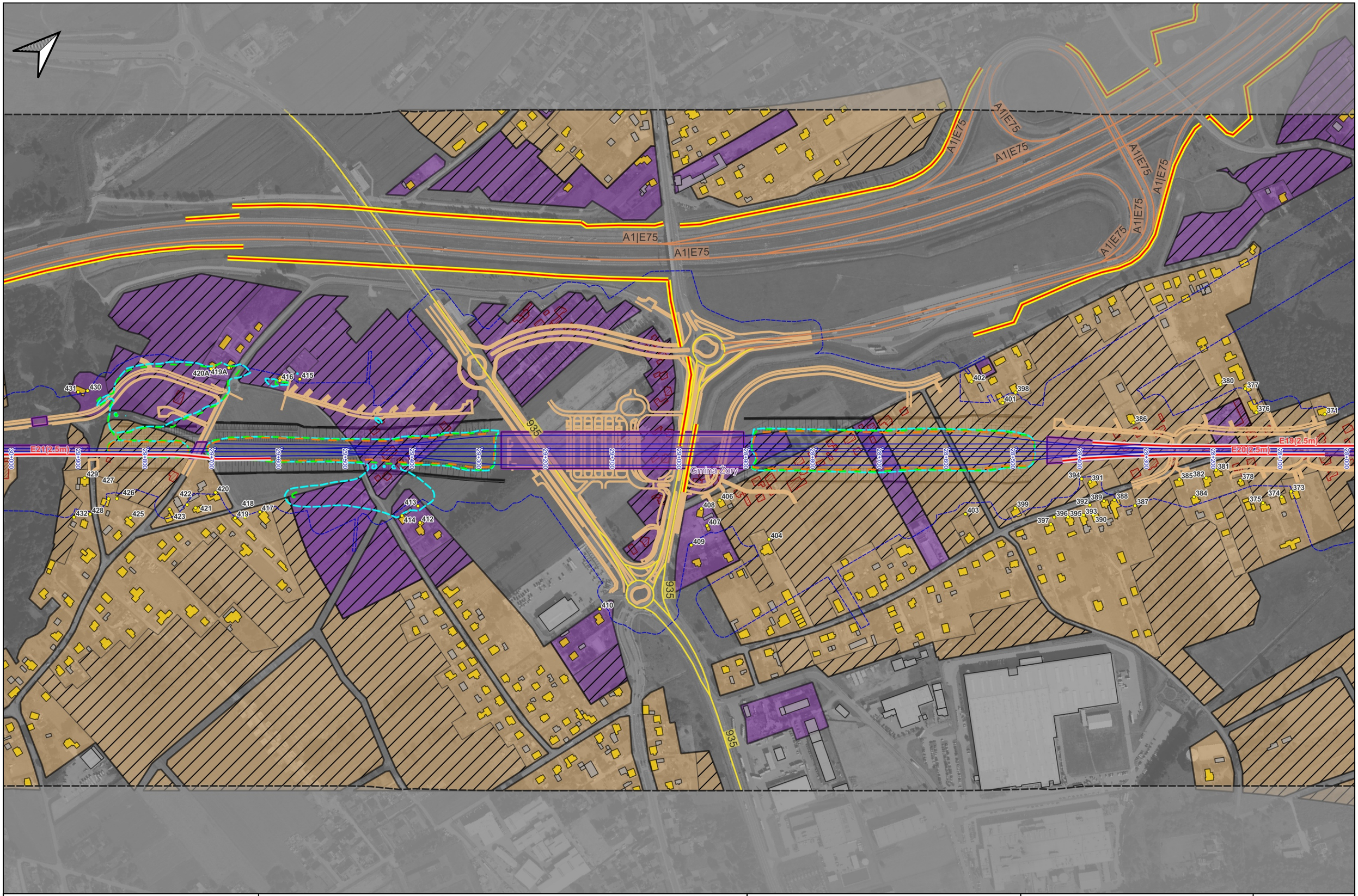

Zamawiający:	Centralny Port Komunikacyjny Sp z o.o. Al. Jerozolimskie 142B, 02-305 Warszawa, Polska	Wykonawca:	Dohwa Engineering Co., Ltd. (Lider) (Daechi-dong) 438 Samseong-ro, Gangnam-gu, Seoul 06178, Republika Korei	KOREA NATIONAL RAILWAY (Partner) 242 Jungang-ro, Dong-gu, Daejeon 34618, Republika Korei	Inwestycja:	Tytuł: Załącznik nr Z9M Mapa zasięgu hałasu dla roku 2048. Po zastosowaniu zabezpieczeń akustycznych. Wariant W72	Arkusz: 25 / 48 Skala: 1:5000 Data: 12.2025 Format wydruku: A3

Projekt pn. „Utworzenie nowego połączenia transgranicznego na odcinku Katowice – Ostrawa sieci kompleksowej TEN-T (Etap II)" jest dofinansowany przez Unię Europejską z instrumentu „Łącząc Europę"

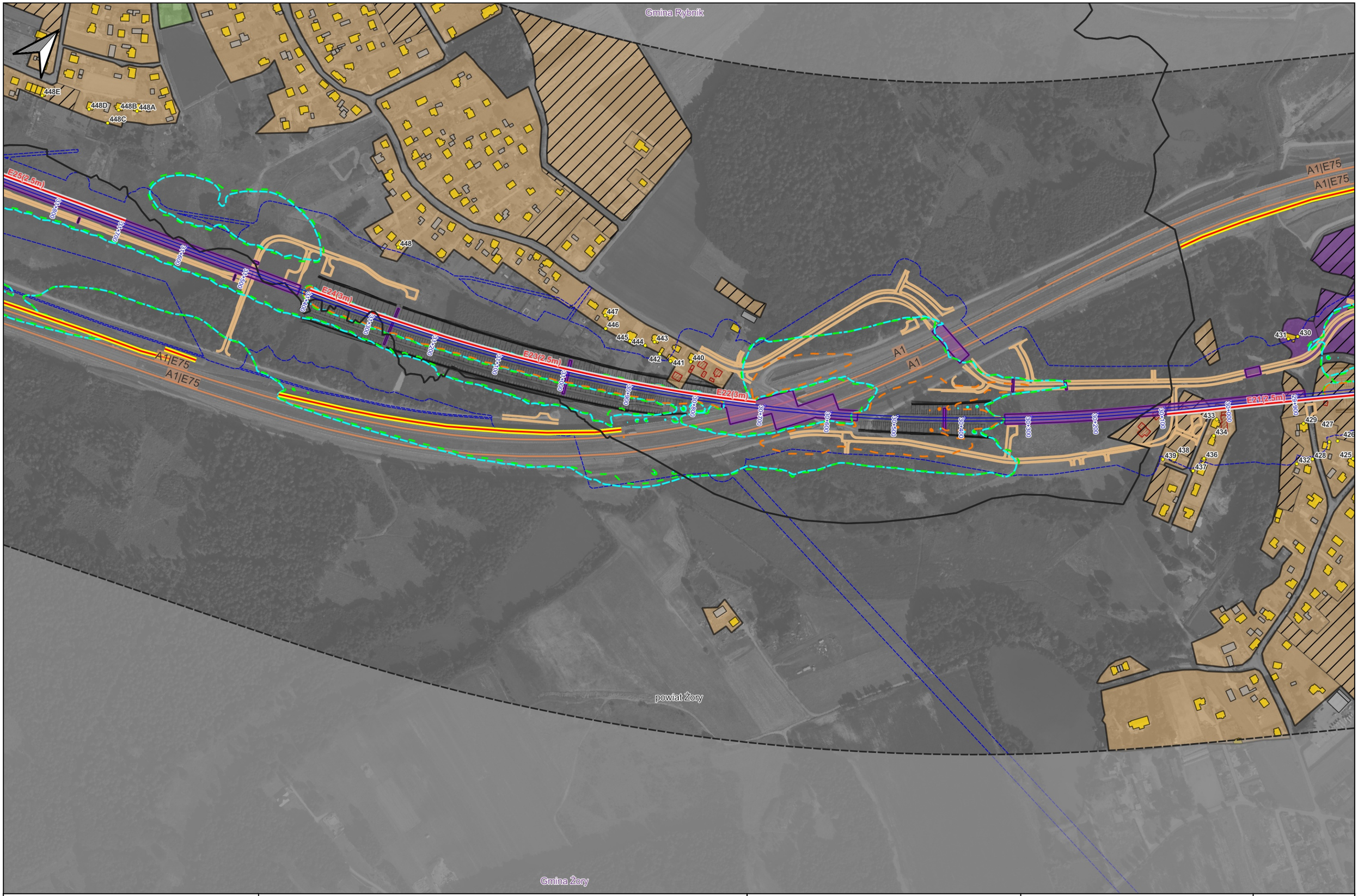

Zamawiający:	Centralny Port Komunikacyjny Sp z o.o. Al. Jerozolimskie 142B, 02-305 Warszawa, Polska	Wykonawca:	Dohwa Engineering Co., Ltd. (Lider) (Daechi-dong) 438 Samseong-ro, Gangnam-gu, Seoul 06178, Republika Korei	KOREA NATIONAL RAILWAY (Partner) 242 Jungang-ro, Dong-gu, Daejeon 34618, Republika Korei	Inwestycja:	Tytuł: Załącznik nr Z9M Mapa zasięgu hałasu dla roku 2048. Po zastosowaniu zabezpieczeń akustycznych. Wariant W72	Arkusz: 26 / 48 Skala: 1:5000 Data: 12.2025 Format wydruku: A3

Projekt pn. „Utworzenie nowego połączenia transgranicznego na odcinku Katowice – Ostrawa sieci kompleksowej TEN-T (Etap II)" jest dofinansowany przez Unię Europejską z instrumentu „Łącząc Europę"

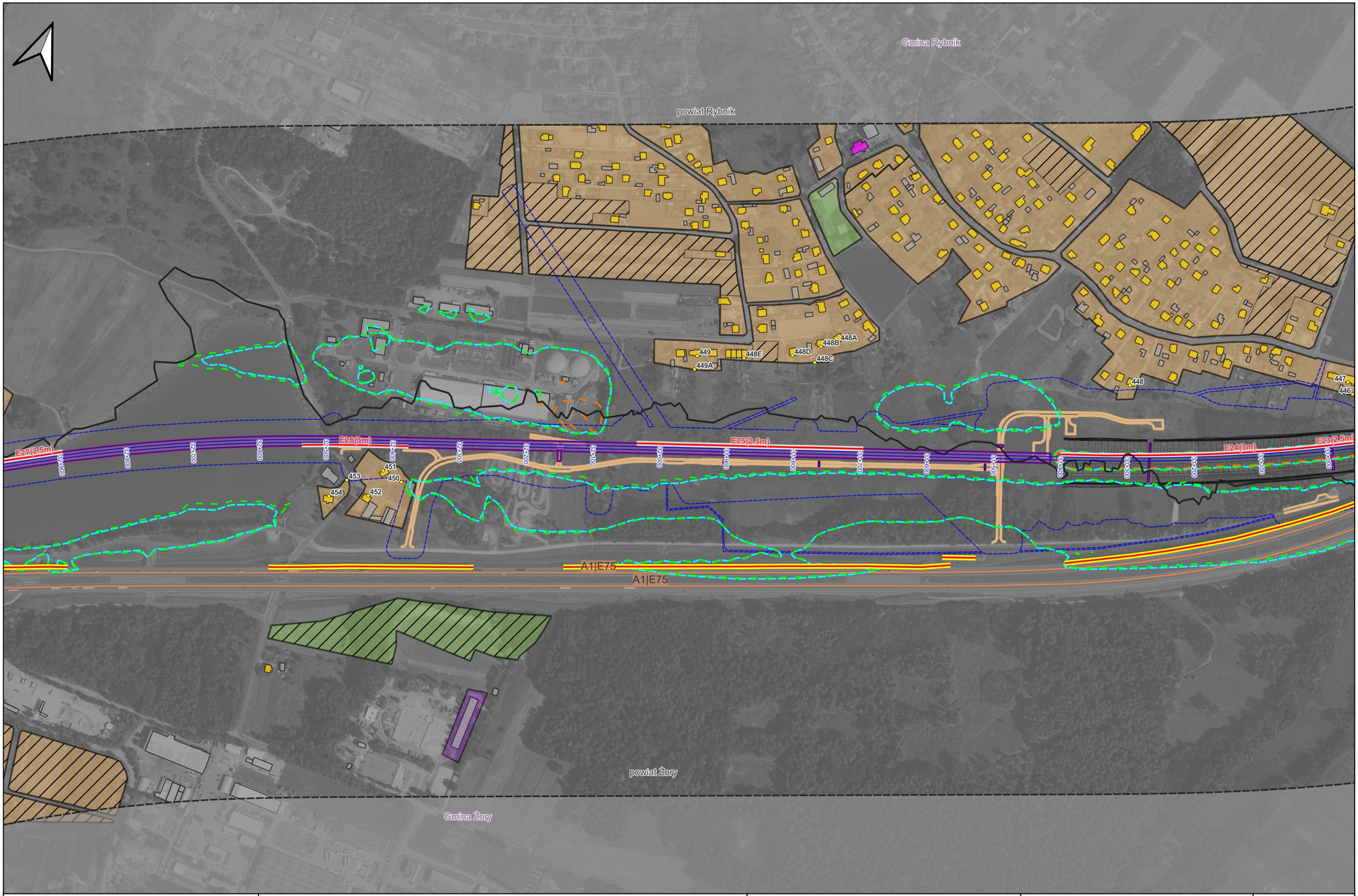

Zamawiający:	Centralny Port Komunikacyjny Sp z o.o. Al. Jerozolimskie 142B, 02-305 Warszawa, Polska	Wykonawca:	Dohwa Engineering Co., Ltd. (Lider) (Daechi-dong) 438 Samseong-ro, Gangnam-gu, Seoul 06178, Republika Korei	KOREA NATIONAL RAILWAY (Partner) 242 Jungang-ro, Dong-gu, Daejeon 34618, Republika Korei	Inwestycja:	Tytuł: Załącznik nr Z9M Mapa zasięgu hałasu dla roku 2048. Po zastosowaniu zabezpieczeń akustycznych. Wariant W72	Arkusz: 27 / 48 Skala: 1:5000 Data: 12.2025 Format wydruku: A3

Projekt pn. „Utworzenie nowego połączenia transgranicznego na odcinku Katowice – Ostrawa sieci kompleksowej TEN-T (Etap II)" jest dofinansowany przez Unię Europejską z Instrumentu „Łącząc Europę"

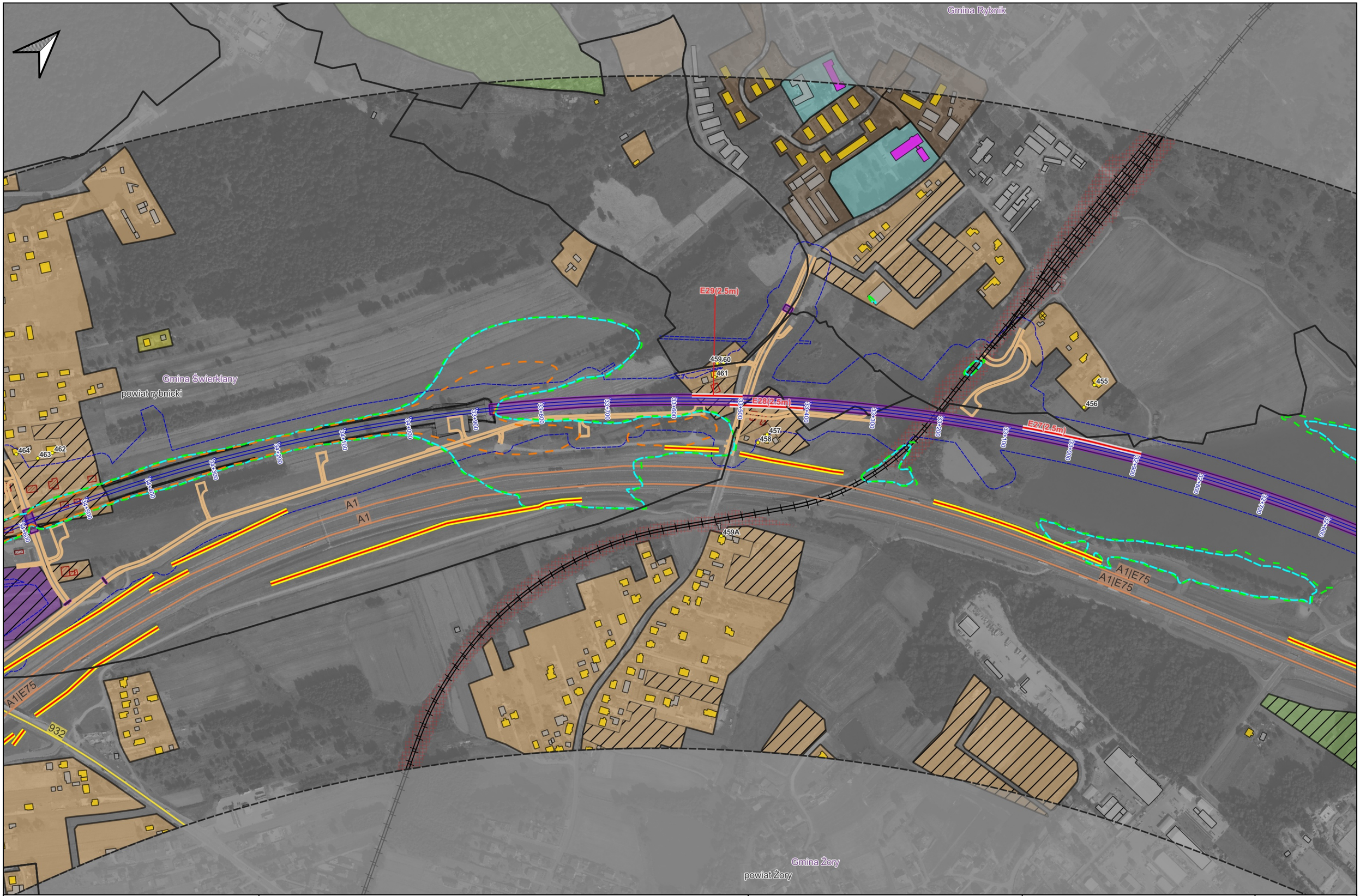

Zamawiający:	Centralny Port Komunikacyjny Sp z o.o. Al. Jerozolimskie 142B, 02-305 Warszawa, Polska	Wykonawca:	Dohwa Engineering Co., Ltd. (Lider) (Daechi-dong) 438 Samseong-ro, Gangnam-gu, Seoul 06178, Republika Korei	KOREA NATIONAL RAILWAY (Partner) 242 Jungang-ro, Dong-gu, Daejeon 34618, Republika Korei	Inwestycja: Projekt pn. „Utworzenie nowego połączenia transgranicznego na odcinku Katowice – Ostrawa sieci kompleksowej TEN-T (Etap II)" jest dofinansowany przez Unię Europejską z instrumentu „Łącząc Europę"	Tytuł: Załącznik nr Z9M Mapa zasięgu hałasu dla roku 2048. Po zastosowaniu zabezpieczeń akustycznych. Wariant W72	Arkusz: 28 / 48 Skala: 1:5000 Data: 12.2025 Format wydruku: A3

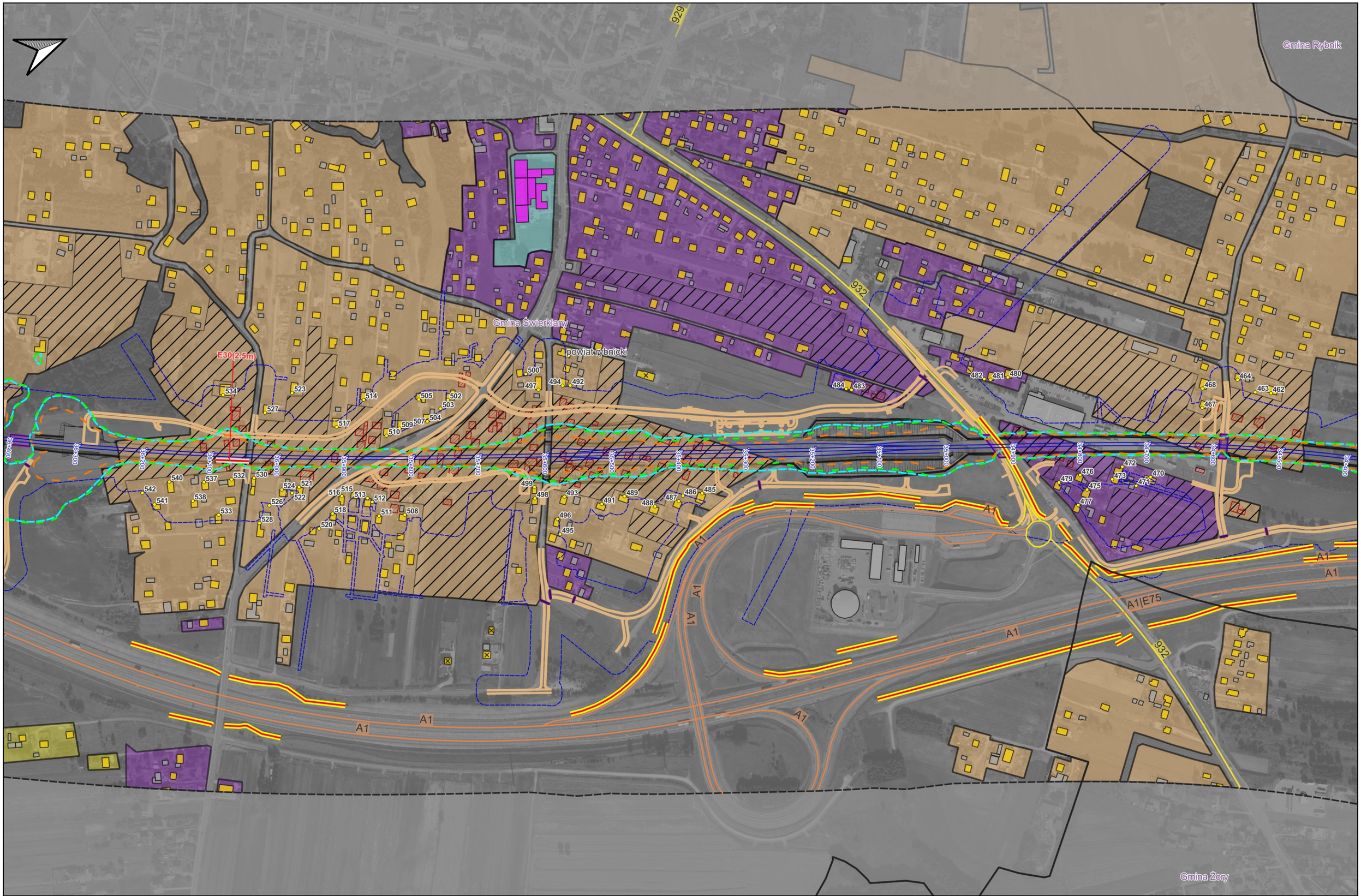

Zamawiający:	Centralny Port Komunikacyjny Sp z o.o. Al. Jerozolimskie 142B, 02-305 Warszawa, Polska	Wykonawca:	Dohwa Engineering Co., Ltd. (Lider) (Daechi-dong) 438 Samseong-ro, Gangnam-gu, Seoul 06178, Republika Korei	KOREA NATIONAL RAILWAY (Partner) 242 Jungang-ro, Dong-gu, Daejeon 34618, Republika Korei	Inwestycja:	Tytuł: Załącznik nr Z9M Mapa zasięgu hałasu dla roku 2048. Po zastosowaniu zabezpieczeń akustycznych. Wariant W72	Arkusz: 29 / 48 Skala: 1:5000 Data: 12.2025 Format wydruku: A3

Projekt pn. „Utworzenie nowego połączenia transgranicznego na odcinku Katowice – Ostrawa sieci kompleksowej TEN-T (Etap II)" jest dofinansowany przez Unię Europejską z instrumentu „Łącząc Europę"

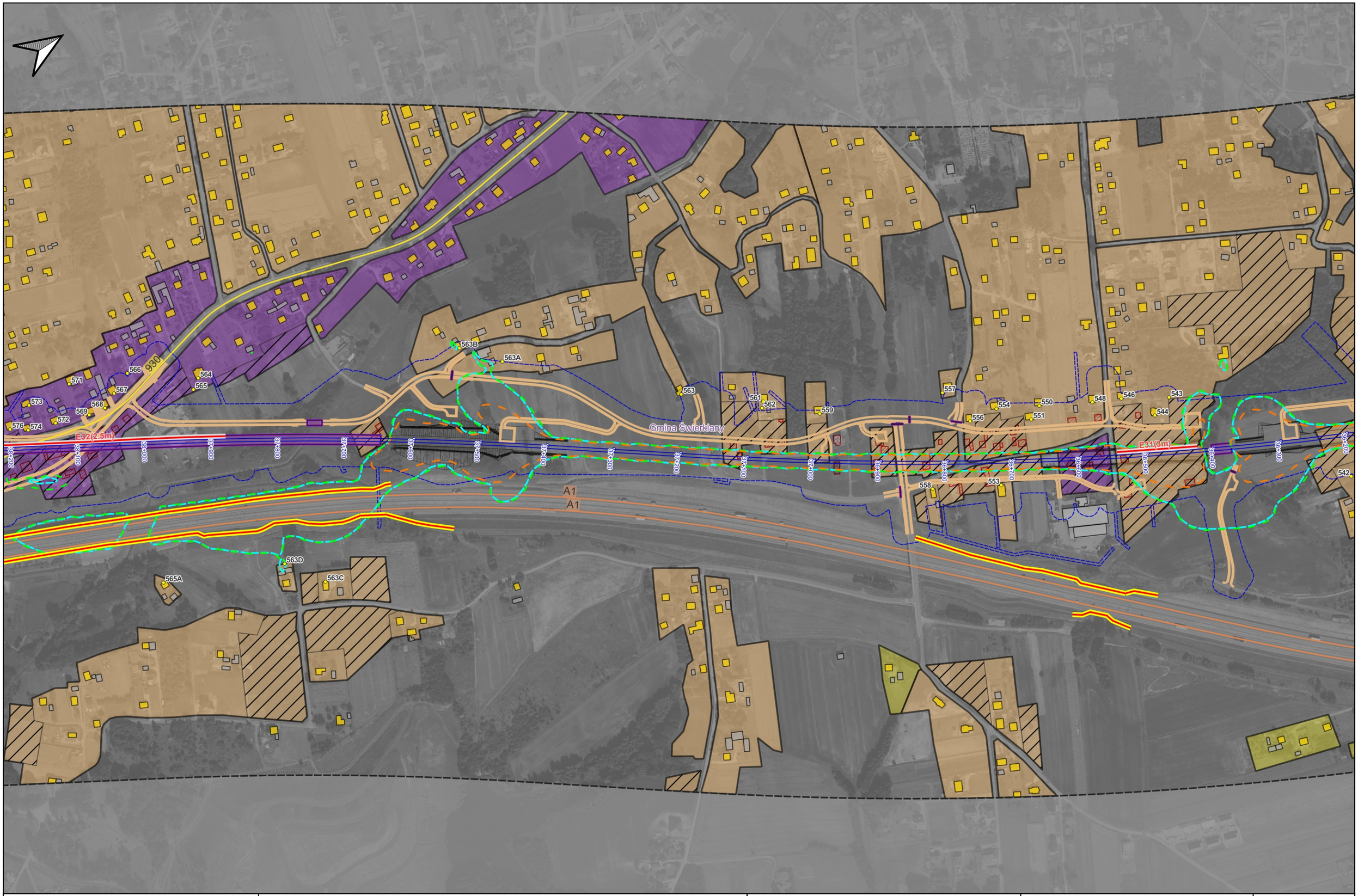

Zamawiający:	Centralny Port Komunikacyjny Sp z o.o. Al. Jerozolimskie 142B, 02-305 Warszawa, Polska	Wykonawca:	Dohwa Engineering Co., Ltd. (Lider) (Daechi-dong) 438 Samseong-ro, Gangnam-gu, Seoul 06178, Republika Korei	KOREA NATIONAL RAILWAY (Partner) 242 Jungang-ro, Dong-gu, Daejeon 34618, Republika Korei	Inwestycja:	Tytuł: Załącznik nr Z9M Mapa zasięgu hałasu dla roku 2048. Po zastosowaniu zabezpieczeń akustycznych. Wariant W72	Arkusz: 30 / 48 Skala: 1:5000 Data: 12.2025 Format wydruku: A3

Projekt pn. „Utworzenie nowego połączenia transgranicznego na odcinku Katowice - Ostrawa sieci kompleksowej TEN-T (Etap II)" jest dofinansowany przez Unię Europejską z instrumentu „Łącząc Europę"

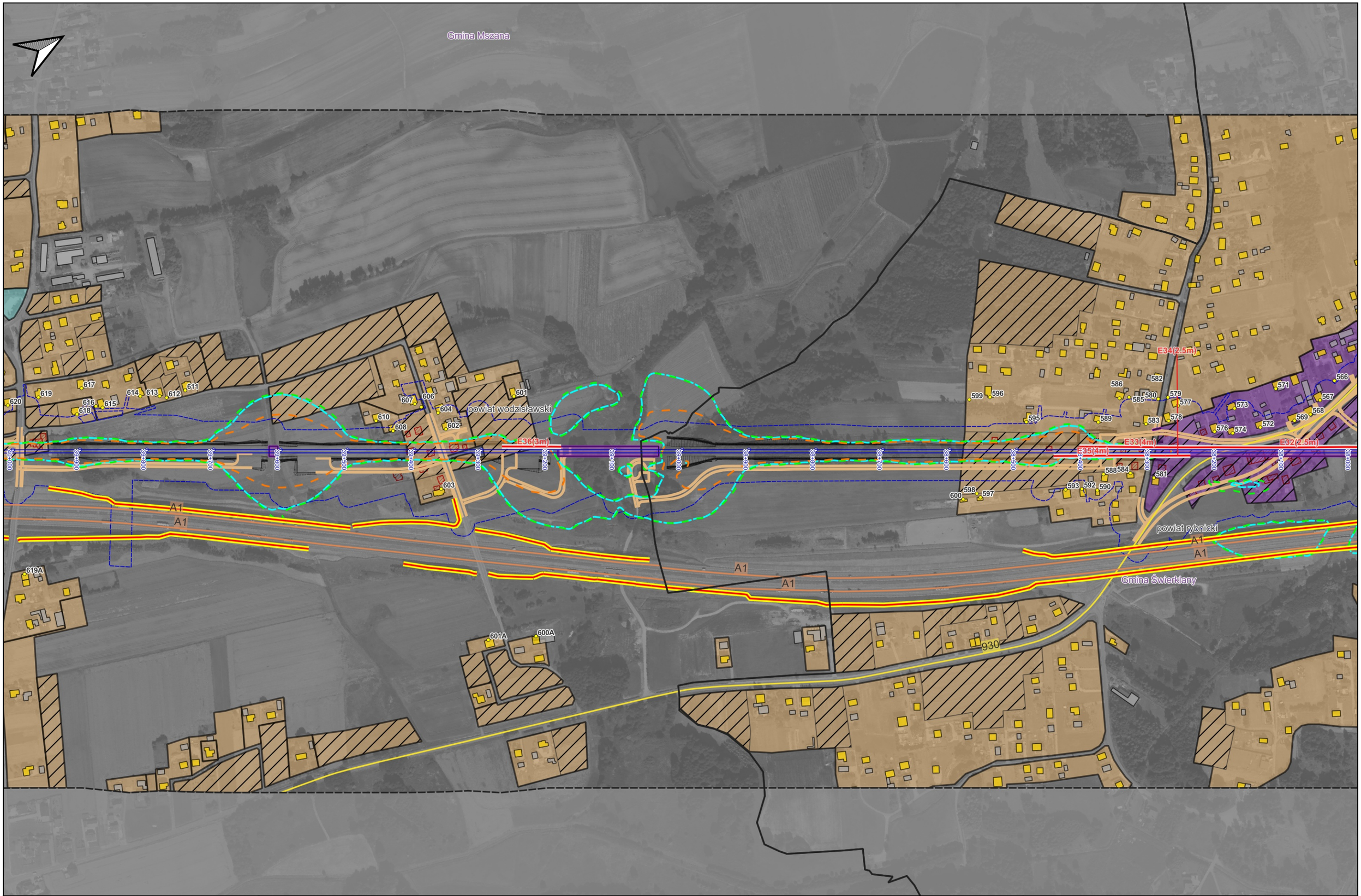

Zamawiający:	Wykonawca:	Inwestycja:	Tytuł:	
Centralny Port Komunikacyjny Sp z o.o. Al. Jerozolimskie 142B, 02-305 Warszawa, Polska	Dohwa Engineering Co., Ltd. (Lider) (Daechi-dong) 438 Samseong-ro, Gangnam-gu, Seoul 06178, Republika Korei KOREA NATIONAL RAILWAY (Partner) 242 Jungang-ro, Dong-gu, Daejeon 34618, Republika Korei	Projekt pn. „Utworzenie nowego połączenia transgranicznego na odcinku Katowice – Ostrawa sieci kompleksowej TEN-T (Etap II)" jest dofinansowany przez Unię Europejską z instrumentu „Łącząc Europę"	Załącznik nr Z9M Mapa zasięgu hałasu dla roku 2048. Po zastosowaniu zabezpieczeń akustycznych. Wariant W72	Arkusz: 31 / 48 Skala: 1:5000 Data: 12.2025 Format wydruku: A3

Zamawiający:	Centralny Port Komunikacyjny Sp z o.o. Al. Jerozolimskie 142B, 02-305 Warszawa, Polska	Wykonawca:	Dohwa Engineering Co., Ltd. (Lider) (Daechi-dong) 438 Samseong-ro, Gangnam-gu, Seoul 06178, Republika Korei	KOREA NATIONAL RAILWAY (Partner) 242 Jungang-ro, Dong-gu, Daejeon 34618, Republika Korei	Inwestycja:	Tytuł: Załącznik nr Z9M Mapa zasięgu hałasu dla roku 2048. Po zastosowaniu zabezpieczeń akustycznych. Wariant W72	Arkusz: 32 / 48 Skala: 1:5000 Data: 12.2025 Format wydruku: A3

Projekt pn. „Utworzenie nowego połączenia transgranicznego na odcinku Katowice – Ostrawa sieci kompleksowej TEN-T (Etap I)" jest dofinansowany przez Unię Europejską z instrumentu „Łącząc Europę"

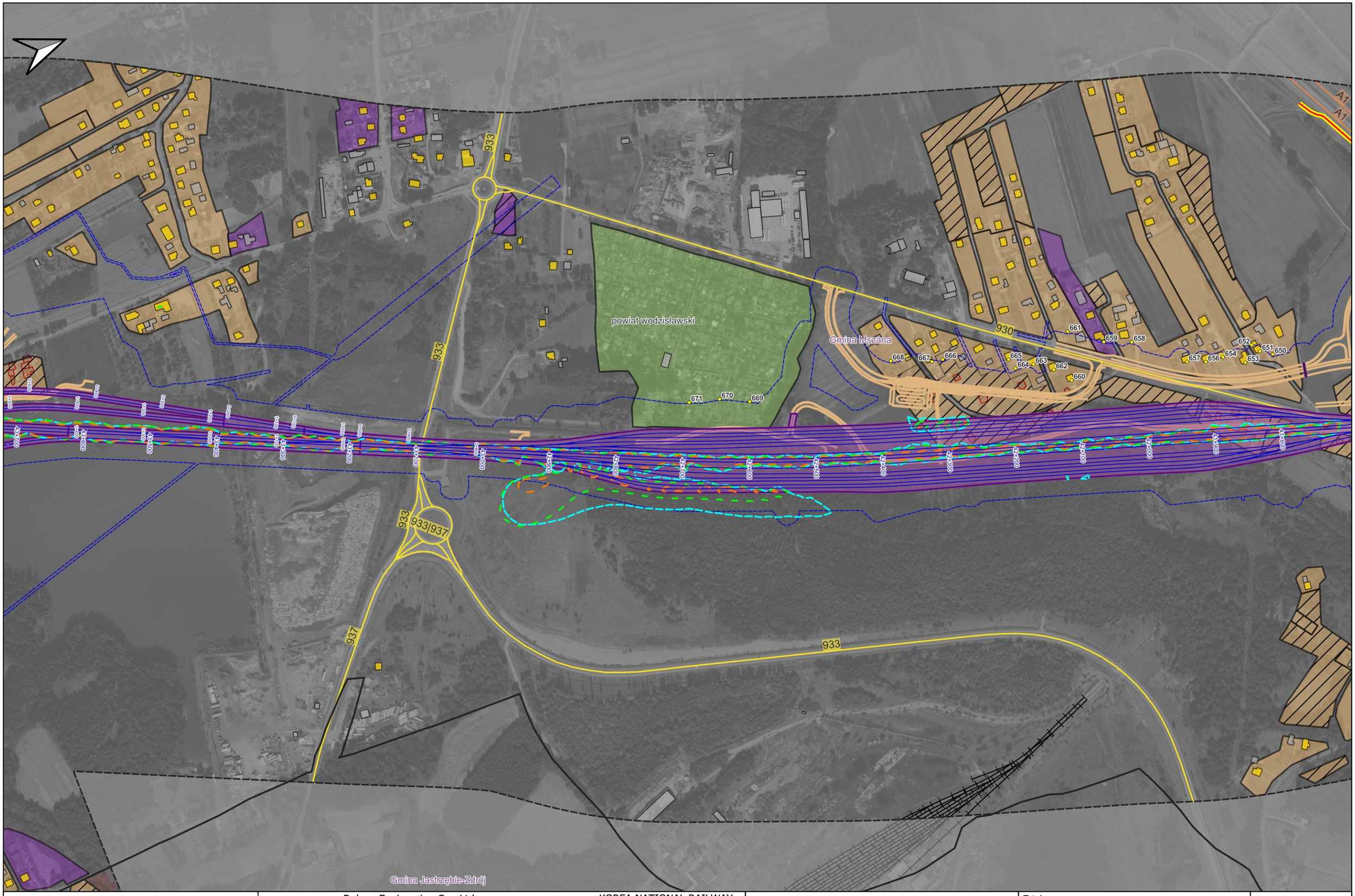

Zamawiający:	Centralny Port Komunikacyjny Sp z o.o. Al. Jerozolimskie 142B, 02-305 Warszawa, Polska	Wykonawca:	Dohwa Engineering Co., Ltd. (Lider) (Daechi-dong) 438 Samseong-ro, Gangnam-gu, Seoul 06178, Republika Korei	KOREA NATIONAL RAILWAY (Partner) 242 Jungang-ro, Dong-gu, Daejeon 34618, Republika Korei	Inwestycja:	Tytuł: Załącznik nr Z9M Mapa zasięgu hałasu dla roku 2048. Po zastosowaniu zabezpieczeń akustycznych. Wariant W72	Arkusz: 33 / 48 Skala: 1:5000 Data: 12.2025 Format wydruku: A3

Projekt pn. „Utworzenie nowego połączenia transgranicznego na odcinku Katowice - Ostrawa sieci kompleksowej TEN-T (Etap II)" jest dofinansowany przez Unię Europejską z Instrumentu „Łącząc Europę"

Zamawiający:	Wykonawca:	Inwestycja:	Tytuł:	
Centralny Port Komunikacyjny Sp z o.o. Al. Jerozolimskie 142B, 02-305 Warszawa, Polska	Dohwa Engineering Co., Ltd. (Lider) (Daechi-dong) 438 Samseong-ro, Gangnam-gu, Seoul 06178, Republika Korei KOREA NATIONAL RAILWAY (Partner) 242 Jungang-ro, Dong-gu, Daejeon 34618, Republika Korei	Rzeczpospolita Polska Dofinansowane przez Unię Europejską Projekt pn. „Utworzenie nowego połączenia transgranicznego na odcinku Katowice – Ostrawa sieci kompleksowej TEN-T (Etap I)" jest dofinansowany przez Unię Europejską z Instrumentu „Łącząc Europę"	Załącznik nr Z9M Mapa zasięgu hałasu dla roku 2048. Po zastosowaniu zabezpieczeń akustycznych. Wariant W72	Arkusz: 34 / 48 Skala: 1:5000 Data: 12.2025 Format wydruku: A3

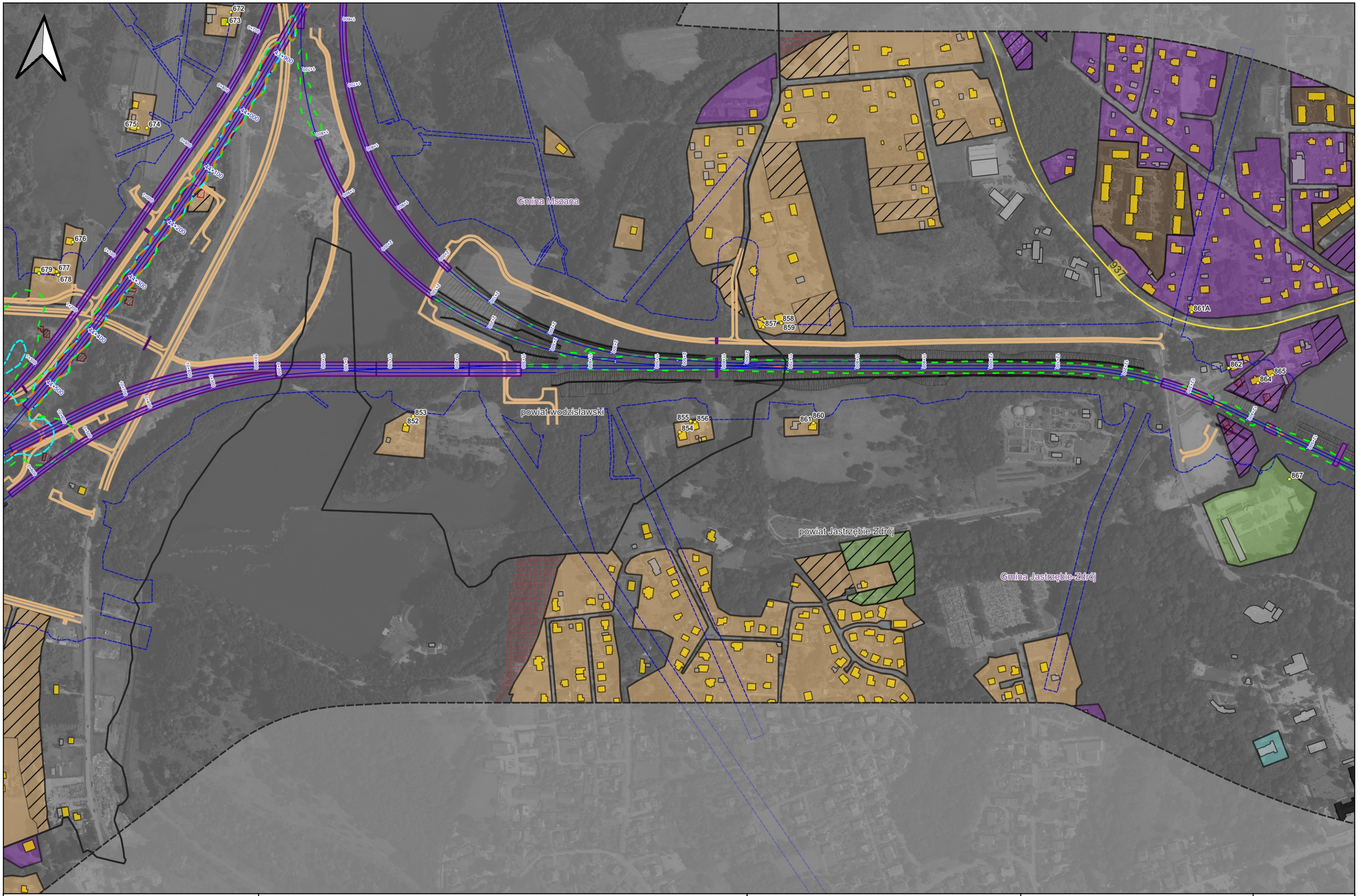

Zamawiający:	Centralny Port Komunikacyjny Sp z o.o. Al. Jerozolimskie 142B, 02-305 Warszawa, Polska	Wykonawca:	Dohwa Engineering Co., Ltd. (Lider) (Daechi-dong) 438 Samseong-ro, Gangnam-gu, Seoul 06178, Republika Korei	KOREA NATIONAL RAILWAY (Partner) 242 Jungang-ro, Dong-gu, Daejeon 34618, Republika Korei	Inwestycja:	Tytuł: Załącznik nr Z9M Mapa zasięgu hałasu dla roku 2048. Po zastosowaniu zabezpieczeń akustycznych. Wariant W72	Arkusz: 35 / 48 Skala: 1:5000 Data: 12.2025 Format wydruku: A3

Projekt pn. „Utworzenie nowego połączenia transgranicznego na odcinku Katowice – Ostrawa sieci kompleksowej TEN-T (Etap II)" jest dofinansowany przez Unię Europejską z instrumentu „Łącząc Europę"

Zamawiający:	Wykonawca:	Inwestycja:	Tytuł:	
Centralny Port Komunikacyjny Sp z o.o. Al. Jerozolimskie 142B, 02-305 Warszawa, Polska	Dohwa Engineering Co., Ltd. (Lider) (Daechi-dong) 438 Samseong-ro, Gangnam-gu, Seoul 06178, Republika Korei KOREA NATIONAL RAILWAY (Partner) 242 Jungang-ro, Dong-gu, Daejeon 34618, Republika Korei	Rzeczpospolita Polska Dofinansowane przez Unię Europejską Projekt pn. „Utworzenie nowego połączenia transgranicznego na odcinku Katowice - Ostrawa sieci kompleksowej TEN-T (Etap II" jest dofinansowany przez Unię Europejską z instrumentu „Łącząc Europę"	Załącznik nr Z9M Mapa zasięgu hałasu dla roku 2048. Po zastosowaniu zabezpieczeń akustycznych. Wariant W72	Arkusz: 36 / 48 Skala: 1:5000 Data: 12.2025 Format wydruku: A3

Zamawiający:	Centralny Port Komunikacyjny Sp z o.o. Al. Jerozolimskie 142B, 02-305 Warszawa, Polska	Wykonawca:	Dohwa Engineering Co., Ltd. (Lider) (Daechi-dong) 438 Samseong-ro, Gangnam-gu, Seoul 06178, Republika Korei	KOREA NATIONAL RAILWAY (Partner) 242 Jungang-ro, Dong-gu, Daejeon 34618, Republika Korei	Inwestycja:	Tytuł: Załącznik nr Z9M Mapa zasięgu hałasu dla roku 2048. Po zastosowaniu zabezpieczeń akustycznych. Wariant W72	Arkusz: 37 / 48 Skala: 1:5000 Data: 12.2025 Format wydruku: A3

Projekt pn. „Utworzenie nowego połączenia transgranicznego na odcinku Katowice – Ostrawa sieci kompleksowej TEN-T (Etap II)" jest dofinansowany przez Unię Europejską z instrumentu „Łącząc Europę"

Zamawiający:	Wykonawca:	Inwestycja:	Tytuł:	
Centralny Port Komunikacyjny Sp z o.o. Al. Jerozolimskie 142B, 02-305 Warszawa, Polska	Dohwa Engineering Co., Ltd. (Lider) (Daechi-dong) 438 Samseong-ro, Gangnam-gu, Seoul 06178, Republika Korei KOREA NATIONAL RAILWAY (Partner) 242 Jungang-ro, Dong-gu, Daejeon 34618, Republika Korei	Rzeczpospolita Polska Dofinansowane przez Unię Europejską Projekt pn. „Utworzenie nowego połączenia transgranicznego na odcinku Katowice – Ostrawa sieci kompleksowej TEN-T (Etap I)" jest dofinansowany przez Unię Europejską z Instrumentu „Łącząc Europę"	Załącznik nr Z9M Mapa zasięgu hałasu dla roku 2048. Po zastosowaniu zabezpieczeń akustycznych. Wariant W72	Arkusz: 38 / 48 Skala: 1:5000 Data: 12.2025 Format wydruku: A3

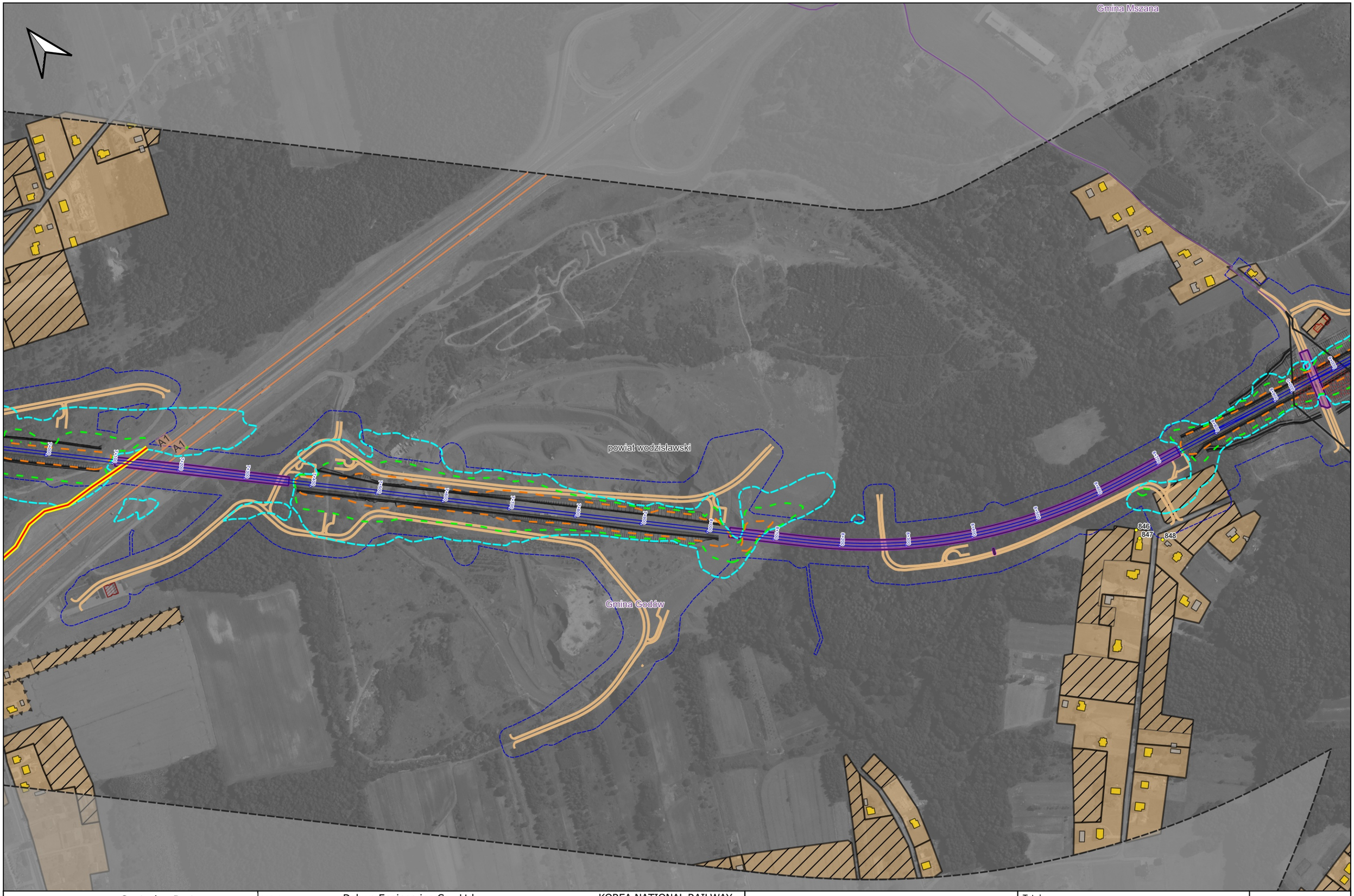

Zamawiający:	Centralny Port Komunikacyjny Sp z o.o. Al. Jerozolimskie 142B, 02-305 Warszawa, Polska	Wykonawca:	Dohwa Engineering Co., Ltd. (Lider) (Daechi-dong) 438 Samseong-ro, Gangnam-gu, Seoul 06178, Republika Korei	KOREA NATIONAL RAILWAY (Partner) 242 Jungang-ro, Dong-gu, Daejeon 34618, Republika Korei	Inwestycja:	Tytuł: Załącznik nr Z9M Mapa zasięgu hałasu dla roku 2048. Po zastosowaniu zabezpieczeń akustycznych. Wariant W72	Arkusz: 39 / 48 Skala: 1:5000 Data: 12.2025 Format wydruku: A3

Projekt pn. „Utworzenie nowego połączenia transgranicznego na odcinku Katowice - Ostrawa sieci kompleksowej TEN-T (Etap II)" jest dofinansowany przez Unię Europejską z instrumentu „Łącząc Europę"

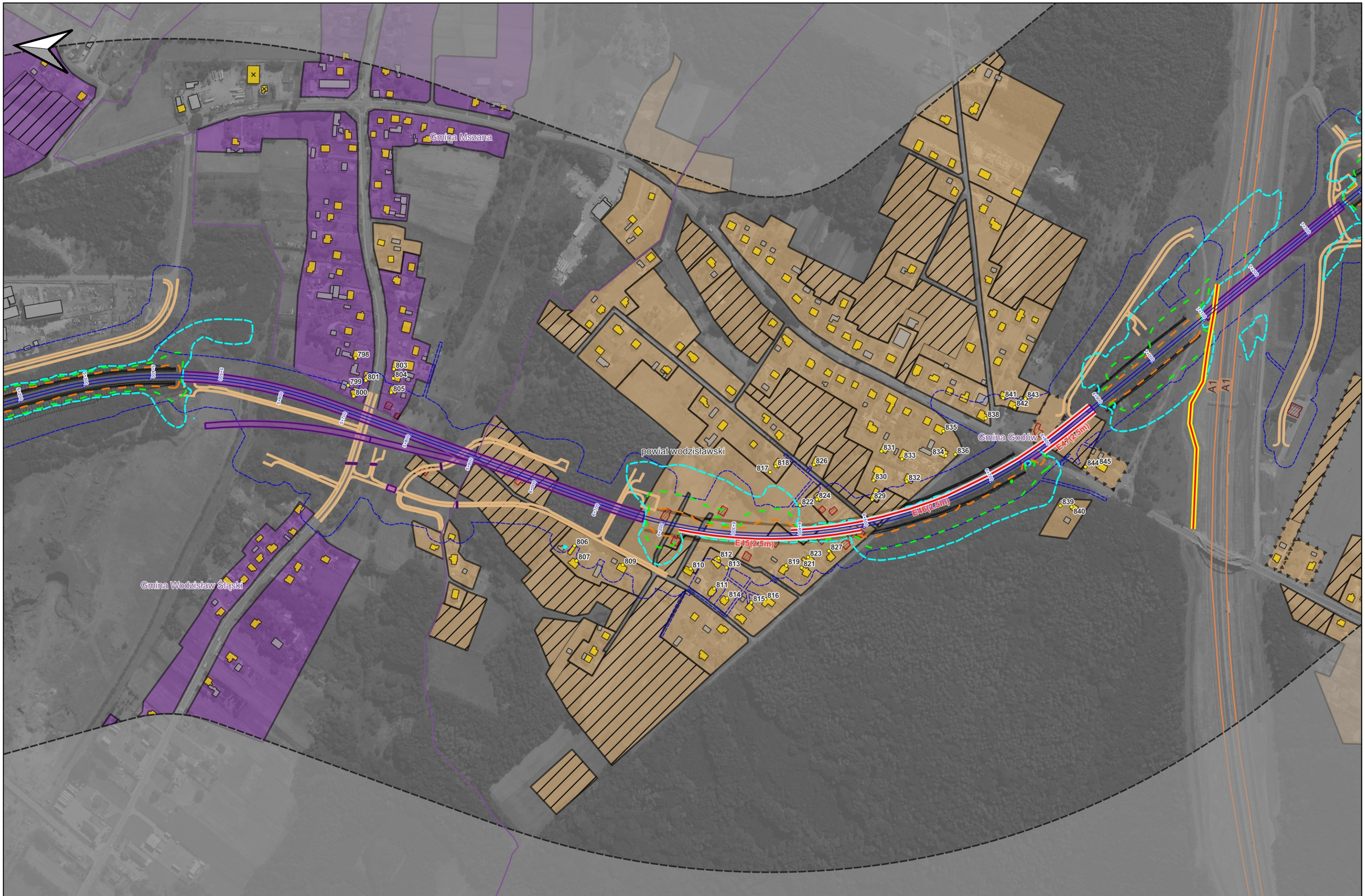

Zamawiający:	Centralny Port Komunikacyjny Sp z o.o. Al. Jerozolimskie 142B, 02-305 Warszawa, Polska	Wykonawca:	Dohwa Engineering Co., Ltd. (Lider) (Daechi-dong) 438 Samseong-ro, Gangnam-gu, Seoul 06178, Republika Korei	KOREA NATIONAL RAILWAY (Partner) 242 Jungang-ro, Dong-gu, Daejeon 34618, Republika Korei	Inwestycja:	Tytuł: Załącznik nr Z9M Mapa zasięgu hałasu dla roku 2048. Po zastosowaniu zabezpieczeń akustycznych. Wariant W72	Arkusz: 40 / 48 Skala: 1:5000 Data: 12.2025 Format wydruku: A3

Projekt pn. „Utworzenie nowego połączenia transgranicznego na odcinku Katowice – Ostrawa sieci kompleksowej TEN-T (Etap II)" jest dofinansowany przez Unię Europejską z instrumentu „Łącząc Europę"

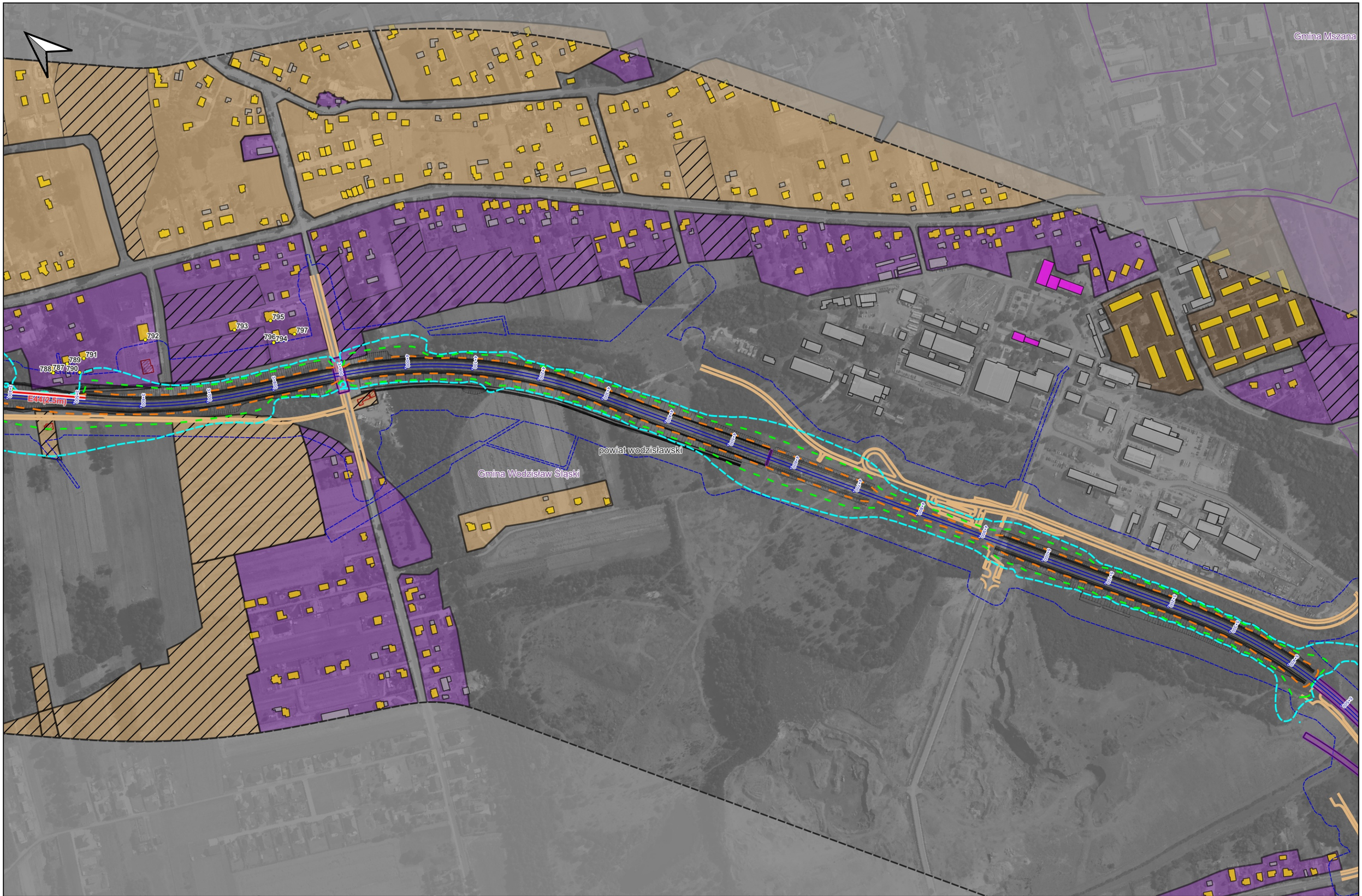

Zamawiający:	Centralny Port Komunikacyjny Sp z o.o. Al. Jerozolimskie 142B, 02-305 Warszawa, Polska	Wykonawca:	Dohwa Engineering Co., Ltd. (Lider) (Daechi-dong) 438 Samseong-ro, Gangnam-gu, Seoul 06178, Republika Korei	KOREA NATIONAL RAILWAY (Partner) 242 Jungang-ro, Dong-gu, Daejeon 34618, Republika Korei	Inwestycja:	Tytuł: Załącznik nr Z9M Mapa zasięgu hałasu dla roku 2048. Po zastosowaniu zabezpieczeń akustycznych. Wariant W72	Arkusz: 41 / 48 Skala: 1:5000 Data: 12.2025 Format wydruku: A3

Projekt pn. „Utworzenie nowego połączenia transgranicznego na odcinku Katowice – Ostrawa sieci kompleksowej TEN-T (Etap II)" jest dofinansowany przez Unię Europejską z instrumentu „Łącząc Europę"

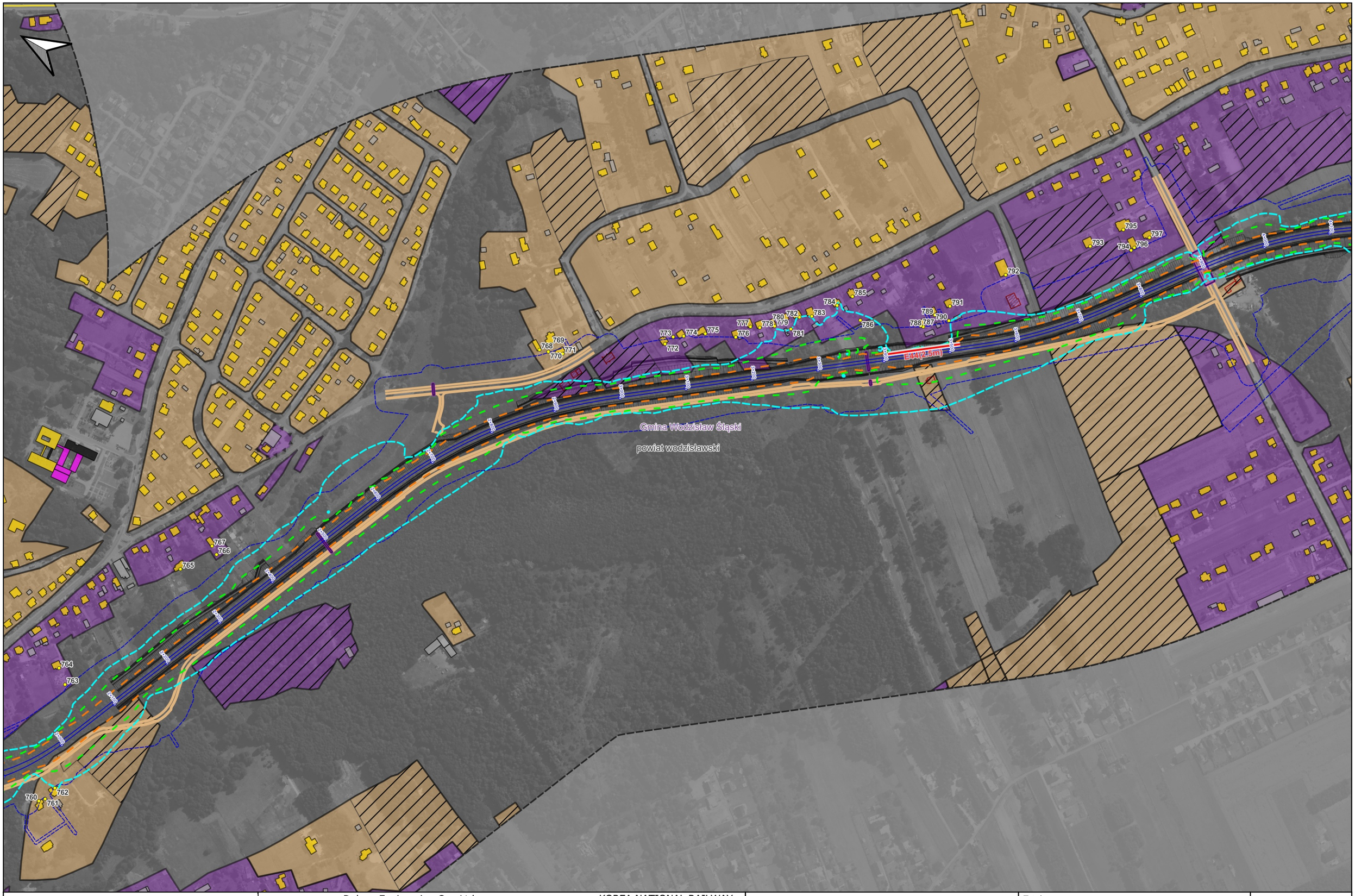

Zamawiający:	Centralny Port Komunikacyjny Sp z o.o. Al. Jerozolimskie 142B, 02-305 Warszawa, Polska	Wykonawca:	Dohwa Engineering Co., Ltd. (Lider) (Daechi-dong) 438 Samseong-ro, Gangnam-gu, Seoul 06178, Republika Korei	KOREA NATIONAL RAILWAY (Partner) 242 Jungang-ro, Dong-gu, Daejeon 34618, Republika Korei	Inwestycja:	Tytuł: Załącznik nr Z9M Mapa zasięgu hałasu dla roku 2048. Po zastosowaniu zabezpieczeń akustycznych. Wariant W72	Arkusz: 42 / 48 Skala: 1:5000 Data: 12.2025 Format wydruku: A3

Projekt pn. „Utworzenie nowego połączenia transgranicznego na odcinku Katowice – Ostrawa sieci kompleksowej TEN-T (Etap II)" jest dofinansowany przez Unię Europejską z instrumentu „Łącząc Europę"

Zamawiający:	Centralny Port Komunikacyjny Sp z o.o. Al. Jerozolimskie 142B, 02-305 Warszawa, Polska	Wykonawca:	Dohwa Engineering Co., Ltd. (Lider) (Daechi-dong) 438 Samseong-ro, Gangnam-gu, Seoul 06178, Republika Korei	KOREA NATIONAL RAILWAY (Partner) 242 Jungang-ro, Dong-gu, Daejeon 34618, Republika Korei	Inwestycja:	Tytuł: Załącznik nr Z9M Mapa zasięgu hałasu dla roku 2048. Po zastosowaniu zabezpieczeń akustycznych. Wariant W72

Projekt pn. „Utworzenie nowego połączenia transgranicznego na odcinku Katowice - Ostrawa sieci kompleksowej TEN-T (Etap II" jest dofinansowany przez Unię Europejską z instrumentu „Łącząc Europę"

Arkusz: 43 / 48
Skala: 1:5000
Data: 12.2025
Format wydruku: A3

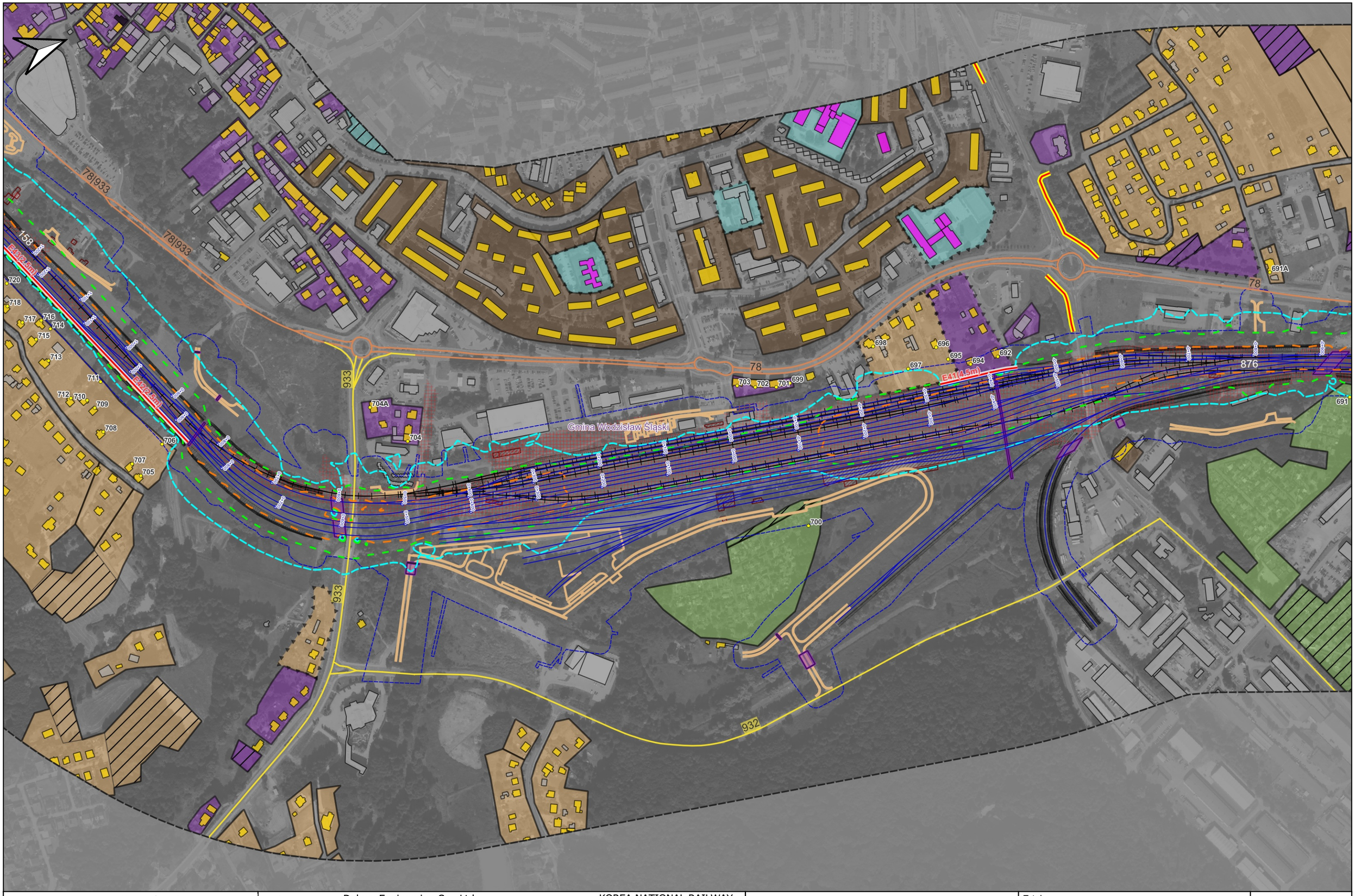

Zamawiający:	Centralny Port Komunikacyjny Sp z o.o. Al. Jerozolimskie 142B, 02-305 Warszawa, Polska	Wykonawca:	Dohwa Engineering Co., Ltd. (Lider) (Daechi-dong) 438 Samseong-ro, Gangnam-gu, Seoul 06178, Republika Korei	KOREA NATIONAL RAILWAY (Partner) 242 Jungang-ro, Dong-gu, Daejeon 34618, Republika Korei	Inwestycja:	Tytuł: Załącznik nr Z9M Mapa zasięgu hałasu dla roku 2048. Po zastosowaniu zabezpieczeń akustycznych. Wariant W72	Arkusz: 44 / 48 Skala: 1:5000 Data: 12.2025 Format wydruku: A3

Projekt pn. „Utworzenie nowego połączenia transgranicznego na odcinku Katowice – Ostrawa sieci kompleksowej TEN-T (Etap I)" jest dofinansowany przez Unię Europejską z instrumentu „Łącząc Europę"

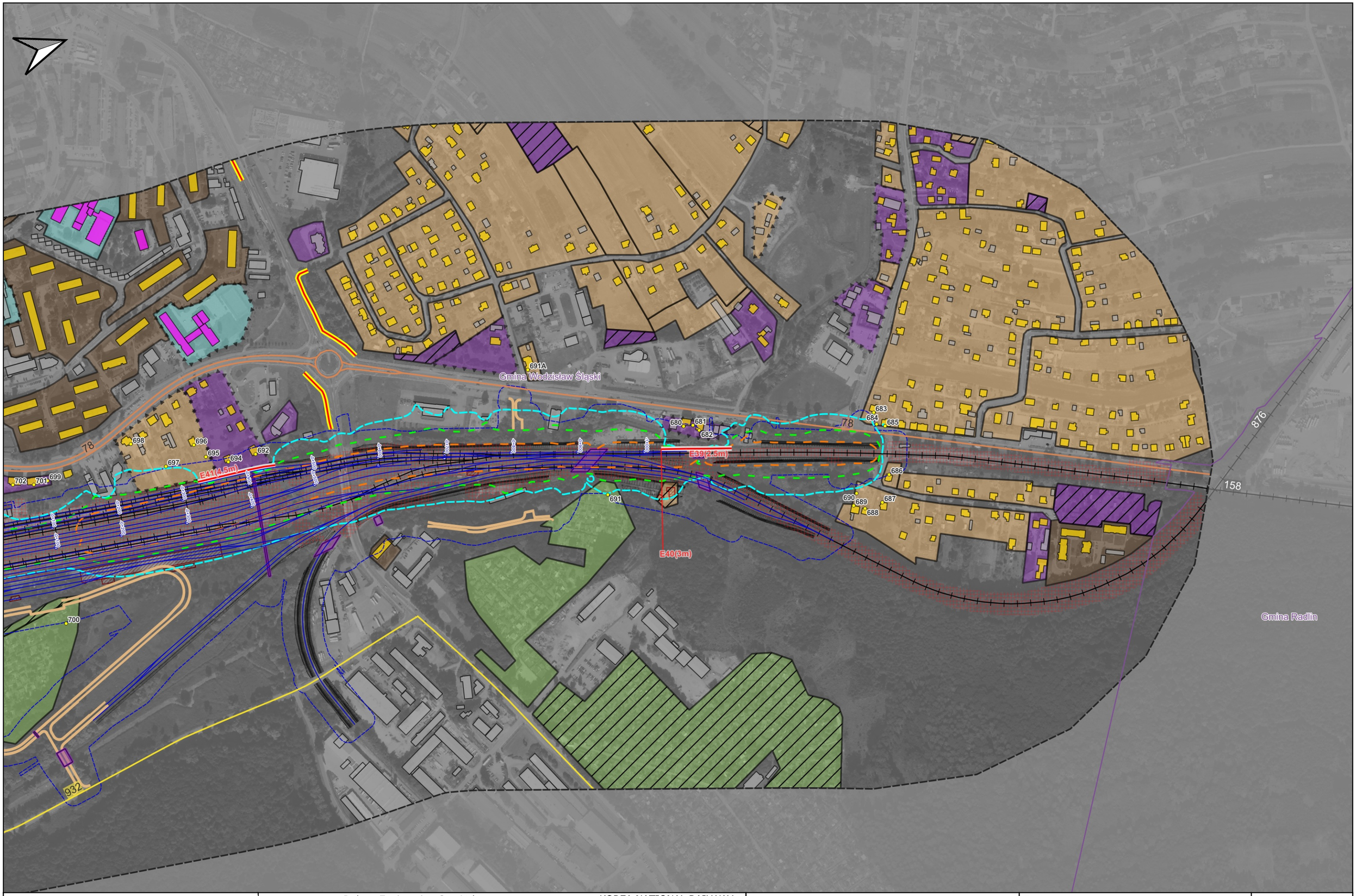

Zamawiający:	Wykonawca:	Inwestycja:	Tytuł:	
Centralny Port Komunikacyjny Sp z o.o. Al. Jerozolimskie 142B, 02-305 Warszawa, Polska	Dohwa Engineering Co., Ltd. (Lider) (Daechi-dong) 438 Samseong-ro, Gangnam-gu, Seoul 06178, Republika Korei KOREA NATIONAL RAILWAY (Partner) 242 Jungang-ro, Dong-gu, Daejeon 34618, Republika Korei	Rzeczpospolita Polska Dofinansowane przez Unię Europejską Projekt pn. „Utworzenie nowego połączenia transgranicznego na odcinku Katowice - Ostrawa sieci kompleksowej TEN-T (Etap II" jest dofinansowany przez Unię Europejską z instrumentu „Łącząc Europę"	Załącznik nr Z9M Mapa zasięgu hałasu dla roku 2048. Po zastosowaniu zabezpieczeń akustycznych. Wariant W72	Arkusz: 45 / 48 Skala: 1:5000 Data: 12.2025 Format wydruku: A3

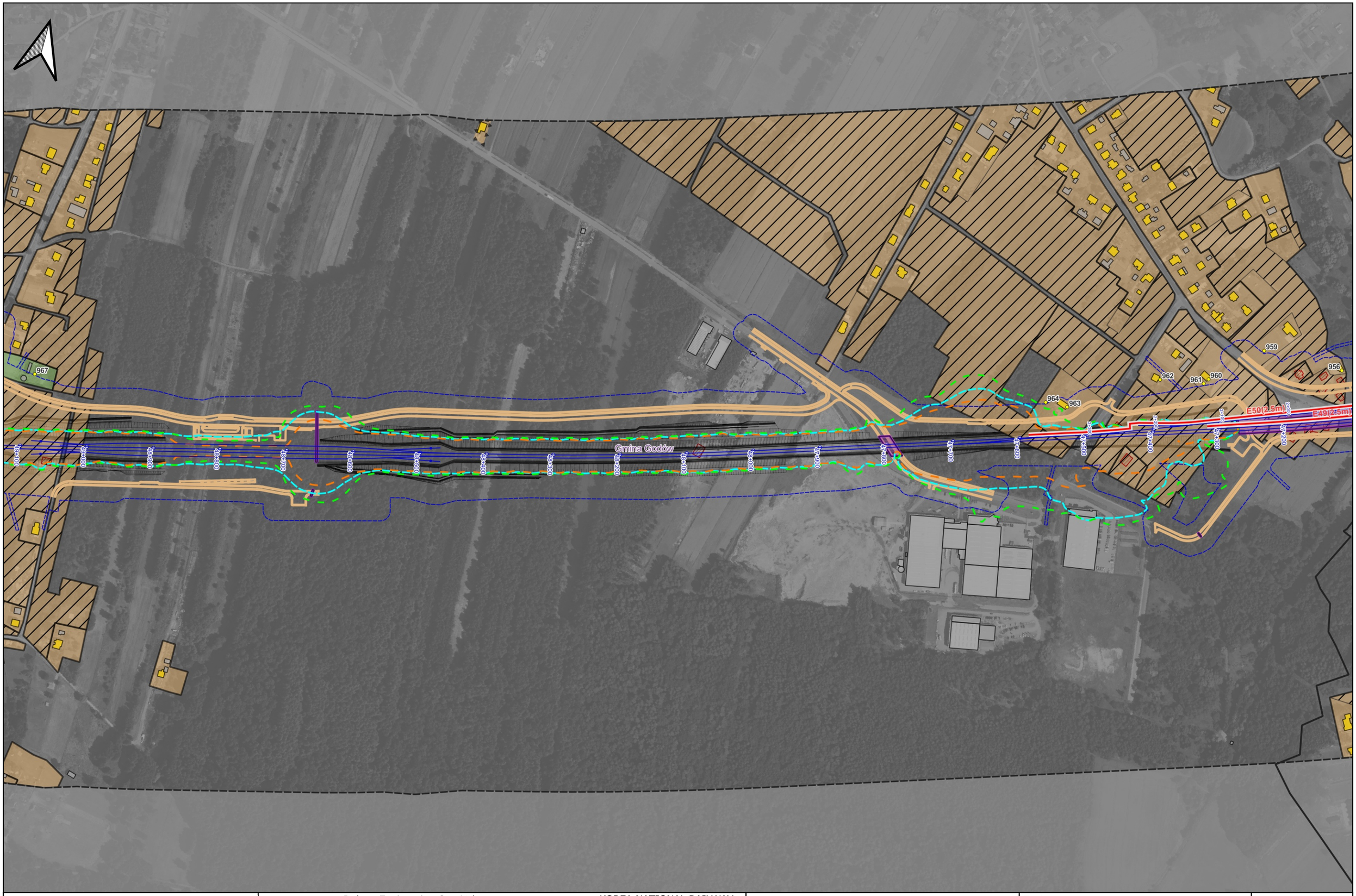

Zamawiający:	Centralny Port Komunikacyjny Sp z o.o. Al. Jerozolimskie 142B, 02-305 Warszawa, Polska	Wykonawca:	Dohwa Engineering Co., Ltd. (Lider) (Daechi-dong) 438 Samseong-ro, Gangnam-gu, Seoul 06178, Republika Korei	KOREA NATIONAL RAILWAY (Partner) 242 Jungang-ro, Dong-gu, Daejeon 34618, Republika Korei	Inwestycja:	Tytuł: Załącznik nr Z9M Mapa zasięgu hałasu dla roku 2048. Po zastosowaniu zabezpieczeń akustycznych. Wariant W72	Arkusz: 46 / 48 Skala: 1:5000 Data: 12.2025 Format wydruku: A3

Rzeczpospolita Polska

Dofinansowane przez Unię Europejską

Projekt pn. „Utworzenie nowego połączenia transgranicznego na odcinku Katowice – Ostrawa sieci kompleksowej TEN-T (Etap II)" jest dofinansowany przez Unię Europejską z instrumentu „Łącząc Europę"

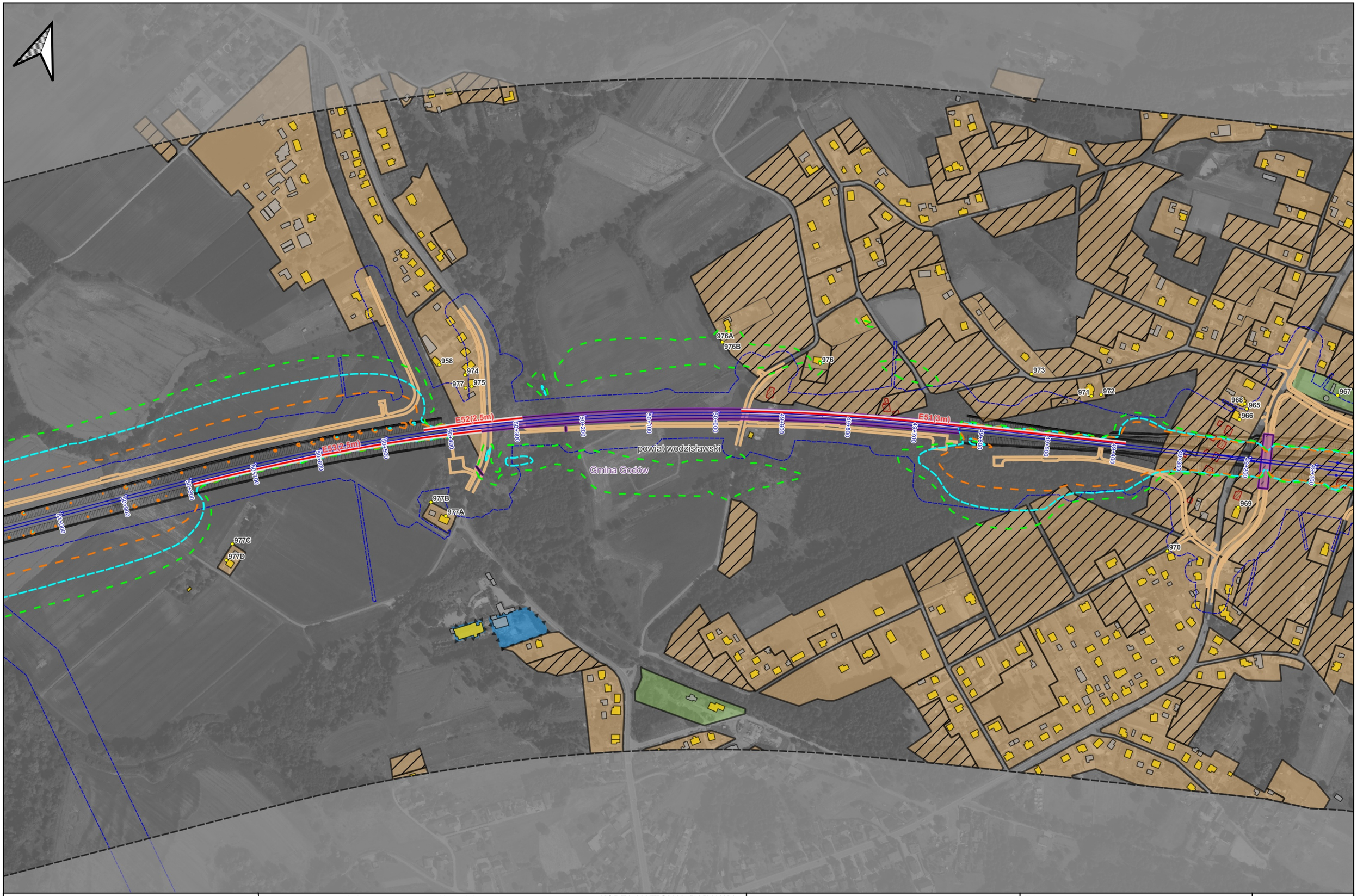

Zamawiający:	Centralny Port Komunikacyjny Sp z o.o. Al. Jerozolimskie 142B, 02-305 Warszawa, Polska	Wykonawca:	Dohwa Engineering Co., Ltd. (Lider) (Daechi-dong) 438 Samseong-ro, Gangnam-gu, Seoul 06178, Republika Korei	KOREA NATIONAL RAILWAY (Partner) 242 Jungang-ro, Dong-gu, Daejeon 34618, Republika Korei	Inwestycja:	Tytuł: Załącznik nr Z9M Mapa zasięgu hałasu dla roku 2048. Po zastosowaniu zabezpieczeń akustycznych. Wariant W72	Arkusz: 47 / 48 Skala: 1:5000 Data: 12.2025 Format wydruku: A3

Projekt pn. „Utworzenie nowego połączenia transgranicznego na odcinku Katowice - Ostrawa sieci kompleksowej TEN-T (Etap II)" jest dofinansowany przez Unię Europejską z instrumentu „Łącząc Europę"

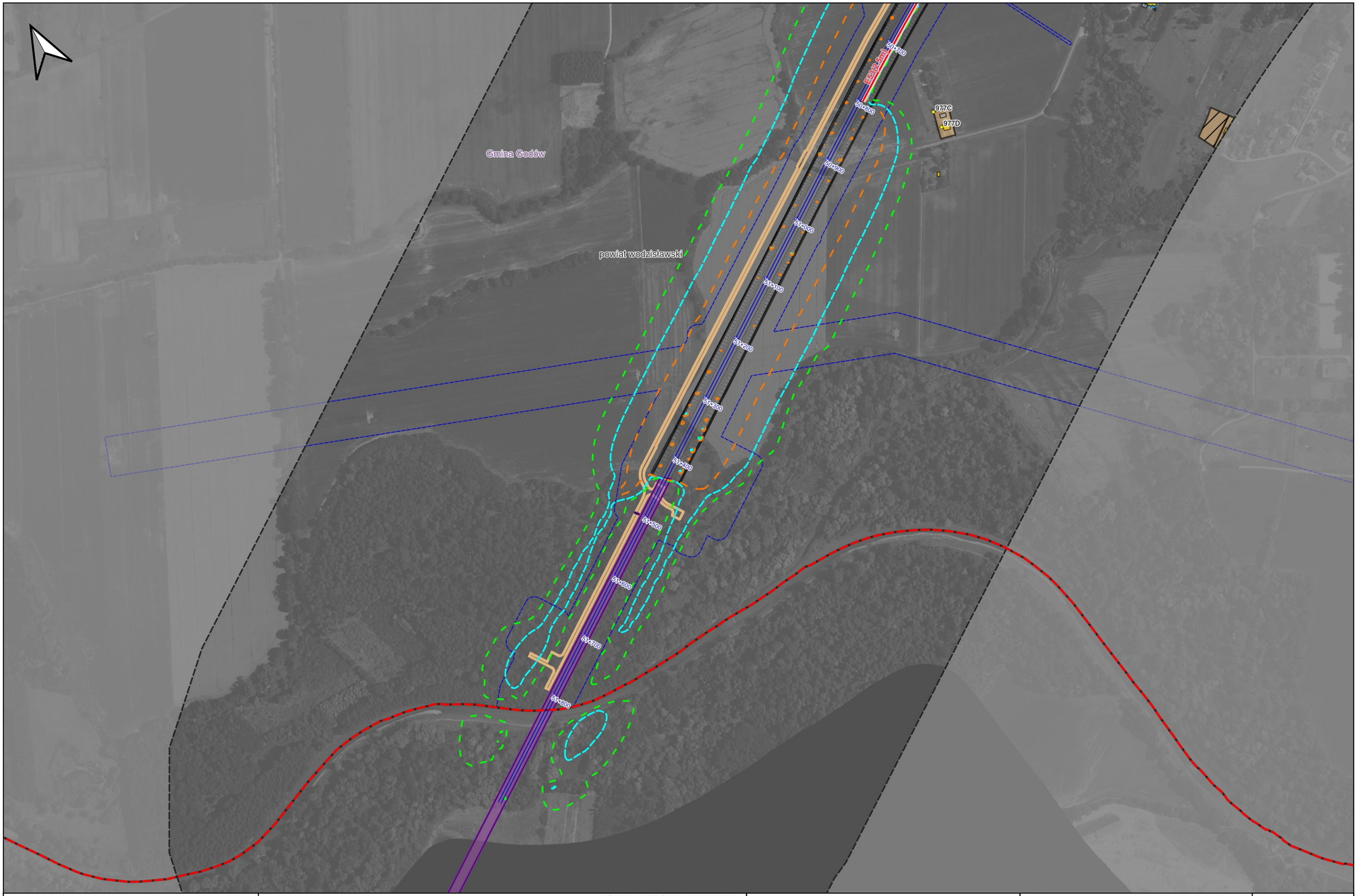

Zamawiający:	Centralny Port Komunikacyjny Sp z o.o. Al. Jerozolimskie 142B, 02-305 Warszawa, Polska	Wykonawca:	Dohwa Engineering Co., Ltd. (Lider) (Daechi-dong) 438 Samseong-ro, Gangnam-gu, Seoul 06178, Republika Korei	KOREA NATIONAL RAILWAY (Partner) 242 Jungang-ro, Dong-gu, Daejeon 34618, Republika Korei	Inwestycja:	Tytuł: Załącznik nr Z9M Mapa zasięgu hałasu dla roku 2048. Po zastosowaniu zabezpieczeń akustycznych. Wariant W72	Arkusz: 48 / 48 Skala: 1:5000 Data: 12.2025 Format wydruku: A3

Projekt pn. „Utworzenie nowego połączenia transgranicznego na odcinku Katowice - Ostrawa sieci kompleksowej TEN-T (Etap II)" jest dofinansowany przez Unię Europejską z instrumentu „Łącząc Europę"