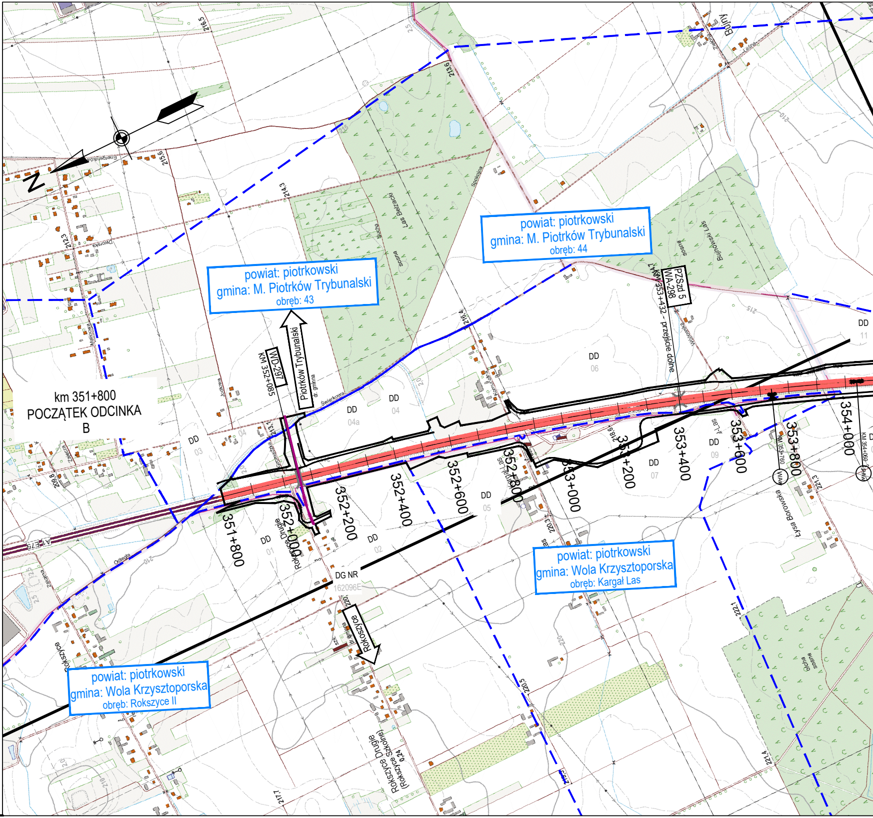
N
km 351+800
POCZĄTEK ODCINKA
B
powiat: piotrkowski
gmina: M. Piotrków Trybunalski
obręb: 43
powiat: piotrkowski
gmina: M. Piotrków Trybunalski
obręb: 44
powiat: piotrkowski
gmina: Wola Krzysztoporska
obręb: Kargał Las
powiat: piotrkowski
gmina: Wola Krzysztoporska
obręb: Rokszyce II
Piotrków Trybunalski
Rokoszyce
WD-297
KM 352+085
PZSzd 5
WA-298
KM 353+432 - przejście dolne
DG NR
162096E
351+800
352+000
352+200
352+400
352+600
352+800
353+000
353+200
353+400
353+600
353+800
354+000
DD 01
DD 02
DD 03
DD 04
DD 04a
DD 05
DD 06
DD 07
DD 09
DD 11
A1 E75
Bujny
Las Bełzacki
Świerkowa
Rokszyce Drugie
(Rokszyce Szkolne)
Rokszyce
Łysa Borowska
Dworska
Malinowa
Spokojna
Sucha
Sosna
Leśna
Odległa

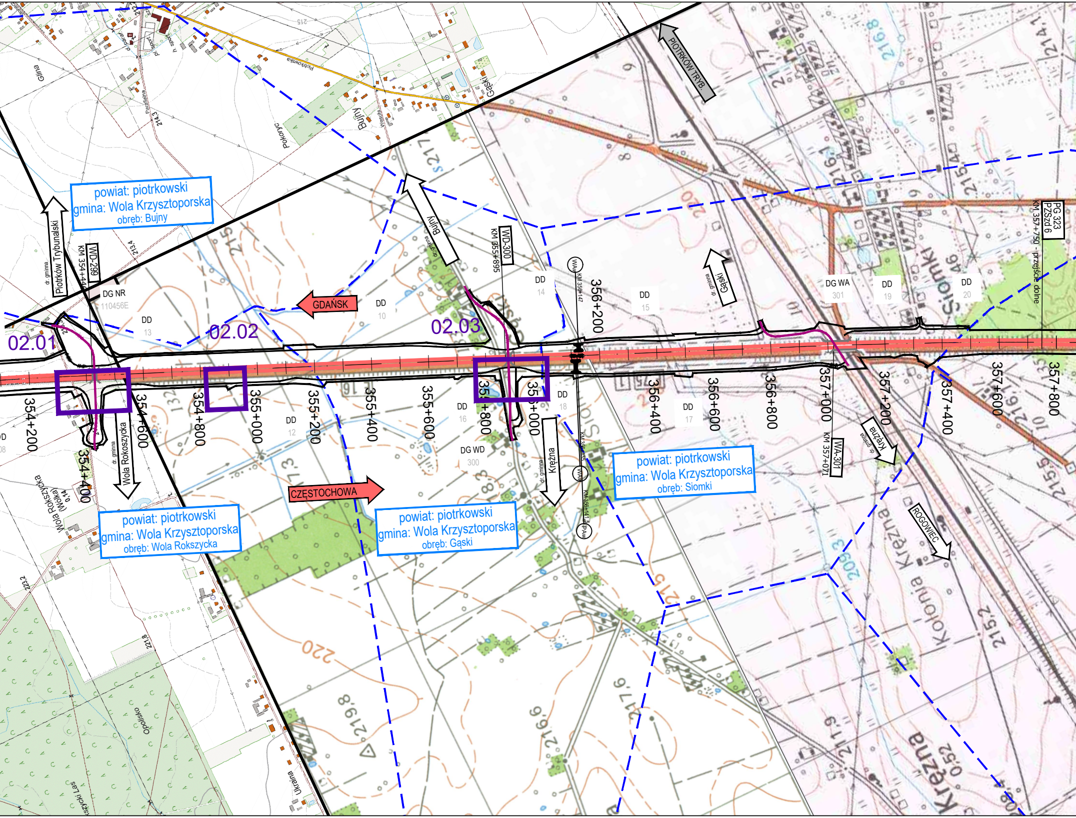
powiat: piotrkowski
gmina: Wola Krzysztoporska
obręb: Bujny
powiat: piotrkowski
gmina: Wola Krzysztoporska
obręb: Wola Rokszycka
powiat: piotrkowski
gmina: Wola Krzysztoporska
obręb: Gąski
powiat: piotrkowski
gmina: Wola Krzysztoporska
obręb: Siomki
PIOTRKÓW TRYB.
GDAŃSK
CZĘSTOCHOWA
ROGOWIEC
Piotrków Trybunalski
dr. gminna
WD-299
KM 354+441
DG NR
110456E
Wola Rokoszycka
dr. gminna
Bujny
dr. gminna
WD-300
KM 355+895
Krężna
dr. gminna
Gąski
dr. gminna
WA-301
KM 357+071
Krężna
dr. gminna
DG WA
301
DG WD
300
PG 323
PZSzd 6
KM 357+750 - przejście dolne
02.01
02.02
02.03
DD 10
DD 12
DD 13
DD 14
DD 15
DD 16
DD 17
DD 18
DD 19
DD 20
354+200
354+400
354+600
354+800
355+000
355+200
355+400
355+600
355+800
356+000
356+200
356+400
356+600
356+800
357+000
357+200
357+400
357+600
357+800
Glina
Bujny
Pokorycz
Gąski
Piotrkowska
Siomki
Kolonia Krężna
Krężna
Wola Rokszycka (Wólka)
Opolsko
Ukraina
215
216,8
214,1
217,7
216,1
215,4
215,6
215,2
211,9
217,6
216,6
219,8
217,3
220
213,4
214,3
223,2
221,8
209,3

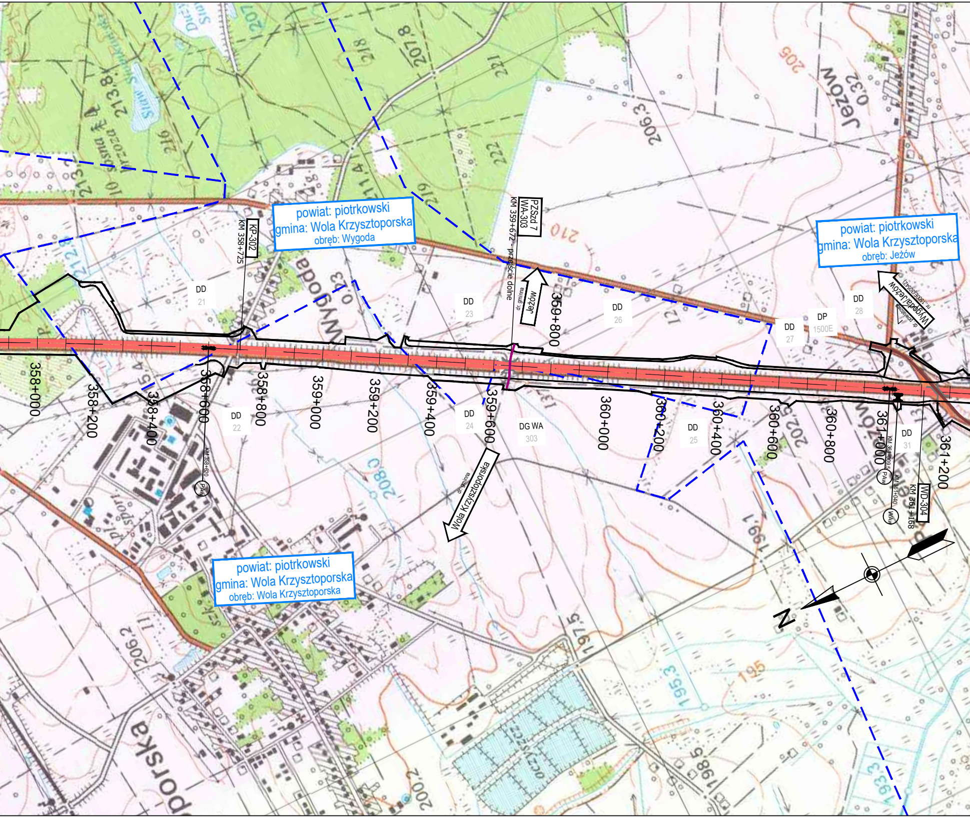
powiat: piotrkowski
gmina: Wola Krzysztoporska
obręb: Wygoda
powiat: piotrkowski
gmina: Wola Krzysztoporska
obręb: Jeżów
powiat: piotrkowski
gmina: Wola Krzysztoporska
obręb: Wola Krzysztoporska
KP-302
KM 358+725
PZSzd 7
WA-303
KM 359+672 - przejście dolne
dr. gminna
Jeżów
dr. powiatowa nr 1500E
Wygoda-Jeżów
dr. gminna
Wola Krzysztoporska
DD 21
DD 22
DD 23
DD 24
DD 25
DD 26
DD 27
DD 28
DD 31
DP 1500E
DG WA 303
KM 358+620
PAW
KM 361+009,5
PAw
KM 361+040
WAw
WD-304
KM 361+168
358+000
358+200
358+400
358+600
358+800
359+000
359+200
359+400
359+600
359+800
360+000
360+200
360+400
360+600
360+800
361+000
361+200
N
Wygoda
Jeżów
Wola Krzysztoporska

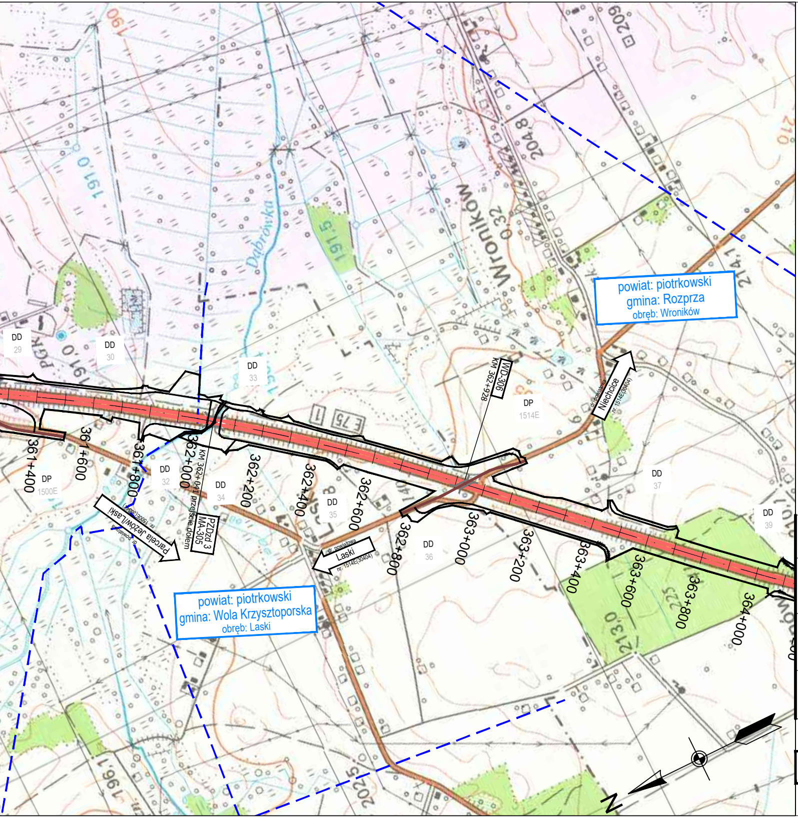
190
191,0
191,0
PGR
191,5
Dąbrówka
Wroników
0,32
204,8
209
214,1
210
DD
29
DD
30
DD
33
DD
32
DD
34
DD
35
DD
36
DD
37
DD
39
DP
1500E
DP
1514E
E 75
powiat: piotrkowski
gmina: Rozprza
obręb: Wroników
powiat: piotrkowski
gmina: Wola Krzysztoporska
obręb: Laski
361+400
361+600
361+800
362+000
362+200
362+400
362+600
362+800
363+000
363+200
363+400
363+600
363+800
364+000
KM 362+041 przejście dołem
PZDzd 3
MA-305
WD-306
KM 362+928
dr. powiatowa
Parcela Jeżów/Laski
nr. 1500E(30542)
dr. powiatowa
Laski
nr. 1514E(30404)
dr. powiatowa
Niechcice
nr. 1514E(30404)
213,0
225
196,1
202,5
N

LEGENDA:

━ - linia rozgraniczająca
- - granica adm. gmin
- - granica obrębów
━ - autostrada A-1
━ - łącznice węzłów
━ - drogi krajowe
━ - drogi wojewódzkie
━ - drogi powiatowe
━ - drogi gminne
━ - drogi dojazdowe
┼┼┼┼ - linie kolejowe
PAw KM 349+900 - przejazdy awaryjne

WA 154 KM 338+890 - wiadukt autostradowy
WD 150 KM 341+978 - wiadukt drogowy
WK 152 KM 374+815 - wiadukt kolejowy
MA 156 KM 358+725 - most autostradowy
ME 154c KM 389+104 - most ekologiczny
PZ 151a KM 405+050 - przejście dla zwierząt

Linia kolejowa nr 18 - linie kolejowe
DG-1 - drógi gminne
DP-1 - drogi powiatowe
DD-1 - drogi dojazdowe
OUA - obwód utrzymania autostrady

━ - przebieg istniejącego rurociągu produktowy

▭ 02.05 - formatki planu sytuacyjnego

INWESTOR
GENERALNA DYREKCJA DRÓG KRAJOWYCH I AUTOSTRAD
ul. Irysowa 2, 91-857 Łódź
Oddział w Łodzi

WYKONAWCA
MIRBUD S.A.
ul. Unii Europejskiej 18
96-100 Skierniewice

PROJEKTANT
TRAKT sp. z o.o. sp.k.
40-159 Katowice, ul. Jesionowa 9a
tel: (0-32) 228-12-70, fax: (0-32) 220-70-04
trakt@trakt.eu, www.trakt.eu

ZADANIE
Projekt i budowa autostrady A-1 Tuszyn (bez węzła) gr. woj. łódzkiego/śląskiego
od km 335+937,65 do km 399+742,51
Odcinek B – węzeł Bełchatów (bez węzła) – węzeł Kamieńsk (z węzłem)
od km 351+800,00 do km 376+000,00

NAZWA OPRACOWANIA
PROJEKT WYKONAWCZY
TOM W.I.11. BRANŻA PALIWOWA

TYTUŁ RYSUNKU
PLAN ORIENTACYJNY - CZ.1

NR UMOWY	SKALA	DATA	STADIUM	BRANŻA	NR RYS.
3/04/R/2019 (PR-772/19)	1:25000	LISTOPAD 2019	PW	INSTALACYJNA	01.01 /11-0-BP-01