MAPA PRZEGLĄDOWA SIEDLISK PRZYRODNICZYCH

NADLEŚNICTWO

WEJHEROWO

OBRĘB

DARŻLUBIE

REGIONALNA DYREKCJA LASÓW PAŃSTWOWYCH W GDAŃSKU

Stan na 01.01.2025

POWIERZCHNIA 7902,09 ha (7901,8984 ha)

współwłasność 0,2699 ha

Skala 1:25 000

500 250 0 500 1 000 1 500 2 000 2 500 m

Układ współrzędnych „PL-1992"

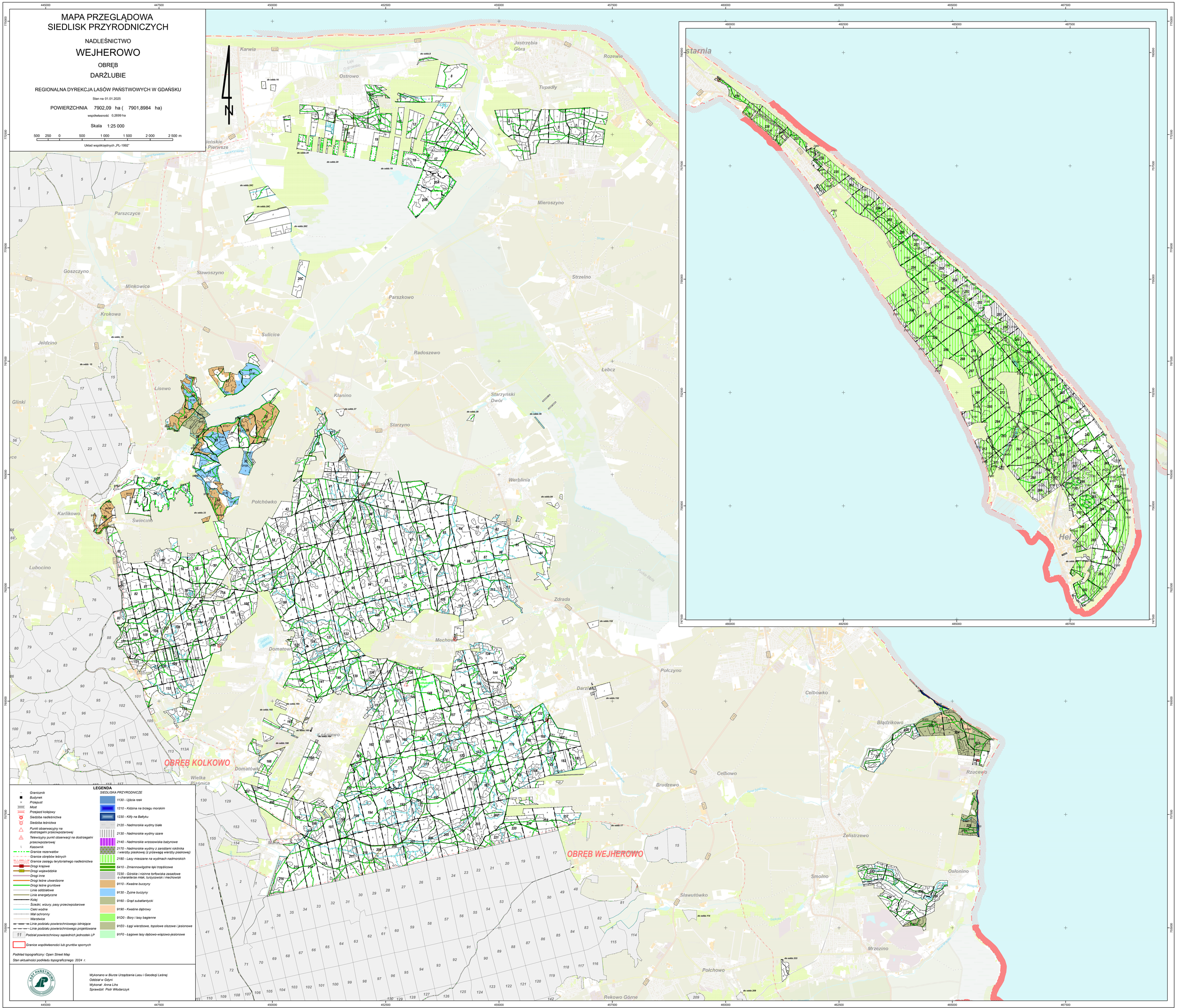

LEGENDA

- Granicznik
- Budynek
- Przepust
- Most
- Przejazd kolejowy
- Siedziba nadleśnictwa
- Siedziba leśnictwa
- Punkt obserwacyjny na dostrzegalni przeciwpożarowej
- Telewizyjny punkt obserwacji na dostrzegalni przeciwpożarowej
- Kasownik
- Granice rezerwatów
- Granice obrębów leśnych
- Granice zasięgu terytorialnego nadleśnictwa
- Drogi krajowe
- Drogi wojewódzkie
- Drogi inne
- Drogi leśne utwardzone
- Drogi leśne gruntowe
- Linie oddziałowe
- Linie energetyczne
- Kolej
- Ścieżki, wizury, pasy przeciwpożarowe
- Cieki wodne
- Wał ochronny
- Warzywce
- Linie podziału powierzchniowego istniejące
- Linie podziału powierzchniowego projektowane
- 11 Podział powierzchniowy sąsiednich jednostek LP
- Granice współwłasności lub gruntów spornych

SIEDLISKA PRZYRODNICZE

- 1130 - Ujścia rzek
- 1210 - Kidzina na brzegu morskim
- 1230 - Klify na Bałtyku
- 2120 - Nadmorskie wydmy białe
- 2130 - Nadmorskie wydmy szare
- 2140 - Nadmorskie wrzosowiska bażynowe
- 2170 - Nadmorskie wydmy z zaroślami rokitnika i wierzby piaskowej (z przewagą wierzby piaskowej)
- 2180 - Lasy mieszane na wydmach nadmorskich
- 6410 - Zmiennowilgotne łąki trzęślicowe
- 7230 - Górskie i nizinne torfowiska zasadowe o charakterze młak, turzycowisk i mechowisk
- 9110 - Kwaśne buczyny
- 9130 - Żyzne buczyny
- 9160 - Grąd subatlantycki
- 9190 - Kwaśne dąbrowy
- 91D0 - Bory i lasy bagienne
- 91E0 - Łęgi wierzbowe, topolowe olszowe i jesionowe
- 91F0 - Łęgowe lasy dębowo-wiązowo-jesionowe

Podkład topograficzny: Open Street Map

Stan aktualności podkładu topograficznego: 2024 r.

Wykonano w Biurze Urządzania Lasu i Geodezji Leśnej
Oddział w Gdyni
Wykonał: Anna Lihs
Sprawdził: Piotr Włodarczyk