



# DZIENNIK URZĘDOWY

## WOJEWÓDZTWA ŚWIĘTOKRZYSKIEGO

---

Kielce, dnia 30 czerwca 2026 r.

Poz. 2221

### ZARZĄDZENIE REGIONALNEGO DYREKTORA OCHRONY ŚRODOWISKA W KIELCACH

z dnia 29 czerwca 2026 r.

#### **zmieniające zarządzenie w sprawie rezerwatu przyrody „Białe Ługi”**

Na podstawie art. 13 ust. 3 ustawy z dnia 16 kwietnia 2004 r. o ochronie przyrody (Dz. U. z 2026 r. poz. 13, 426, 1673 oraz 737) zarządza się, co następuje:

§ 1. W zarządzeniu Regionalnego Dyrektora Ochrony Środowiska w Kielcach z dnia 20 września 2017 r. w sprawie rezerwatu przyrody „Białe Ługi” (Dz. Urz. Woj. Święt. z 2017 r. poz. 2909) wprowadza się następujące zmiany:

1) w § 1 ust. 1 otrzymuje brzmienie:

„1. Rezerwat przyrody pod nazwą „Białe Ługi”, zwany dalej „rezerwatem”, obejmuje obszar śródleśnych torfowisk i lasów o powierzchni 693,31 ha, położony w obrębach ewidencyjnych: Cisów, Szczecno, Niwy Daleszyckie i Widelki w gminie Daleszyce oraz Smyków w gminie Raków, w województwie świętokrzyskim.”;

2) § 2 otrzymuje brzmienie:

„2. Celem ochrony rezerwatu jest zachowanie ekosystemów torfowiskowych i leśnych o cechach naturalnych, kształtowanych i utrzymywanych w wyniku spontanicznych procesów, a także półnaturalnych ekosystemów nieleśnych ukształtowanych dawnymi formami gospodarczego wykorzystania, wraz ze swoistymi dla takich ekosystemów gatunkami roślin, zwierząt i grzybów, w tym rzadkich i chronionych oraz stanowiących komponenty reliktovej, torfowiskowo-leśnej biocenozy.”;

3) w § 3 ust. 2 otrzymuje brzmienie:

„2. Dla rezerwatu określa się typ i podtyp:

a) ze względu na dominujący przedmiot ochrony:

- typ – Biocenotyczny i fizjocenotyczny (PBf),
- podtyp – biocenozy naturalnych i półnaturalnych (bp);

b) ze względu na główny typ ekosystemu:

- typ – Różnych ekosystemów (EE),
- podtyp – lasów i torfowisk (lt).”;

4) po § 3 dodaje się § 3a w brzmieniu:

„§ 3a. 1. Na obszarach graniczących z rezerwatem wyznacza się otulinę obejmującą obszar o powierzchni 609,24 ha, położony na terenie gmin: Daleszyce, Pierzchnica i Raków, w powiecie kieleckim, w województwie świętokrzyskim.

2. Położenie i przebieg granicy otuliny w postaci mapy są określone w załączniku nr 1 do zarządzenia.

3. Położenie i przebieg granicy otuliny, w postaci współrzędnych punktów jej załamania są określone w załączniku nr 3 do zarządzenia.”;

5) załącznik nr 1 do zarządzenia otrzymuje brzmienie określone w załączniku nr 1 do niniejszego zarządzenia.

6) załącznik nr 2 do zarządzenia otrzymuje brzmienie określone w załączniku nr 2 do niniejszego zarządzenia.

7) dodaje się załącznik nr 3 do zarządzenia w brzmieniu określonym w załączniku nr 3 do niniejszego zarządzenia.

**§ 2.** Zarządzenie wchodzi w życie po upływie 14 dni od dnia ogłoszenia.

Regionalny Dyrektor  
Ochrony Środowiska  
w Kielcach

**Iwona Kędzierska-Gębska**

## Załączniki do zarządzenia Regionalnego Dyrektora Ochrony Środowiska w Kielcach z dnia 29 czerwca 2026 r. zmieniającego zarządzenie w sprawie rezerwatu przyrody „Białe Ługi”

Załącznik nr 1 do zarządzenia Regionalnego Dyrektora Ochrony Środowiska w Kielcach z dnia 29 czerwca 2026 r. zmieniającego zarządzenie w sprawie rezerwatu przyrody „Białe Ługi”

### Położenie i przebieg granicy rezerwatu przyrody „Białe Ługi” oraz jego otuliny w postaci mapy

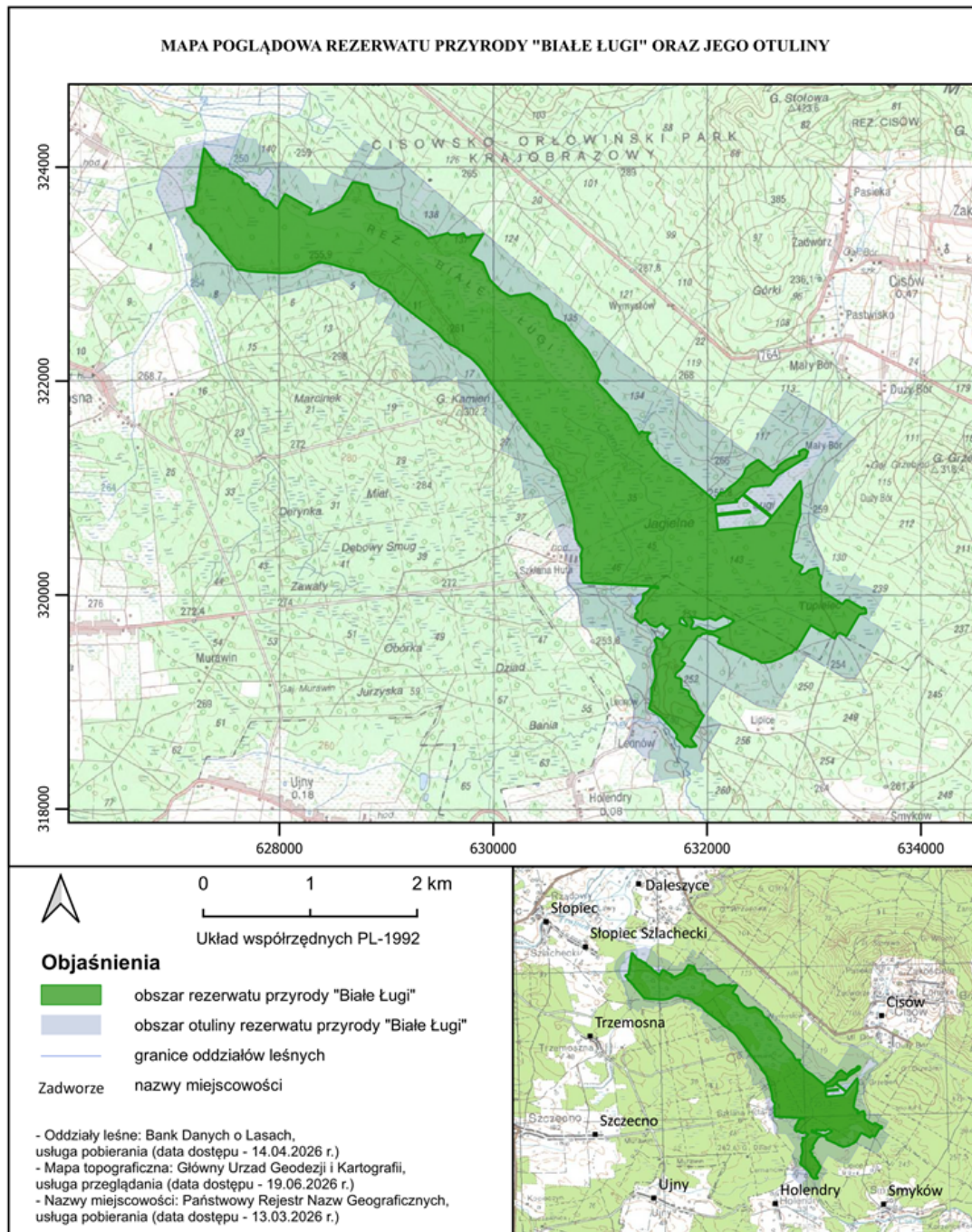

**POŁOŻENIE I PRZEBIEG GRANICY REZERWATU PRZYRODY "BIAŁE ŁUGI" ORAZ JEGO OTULINY**  
**ARKUSZ 1 z 26**

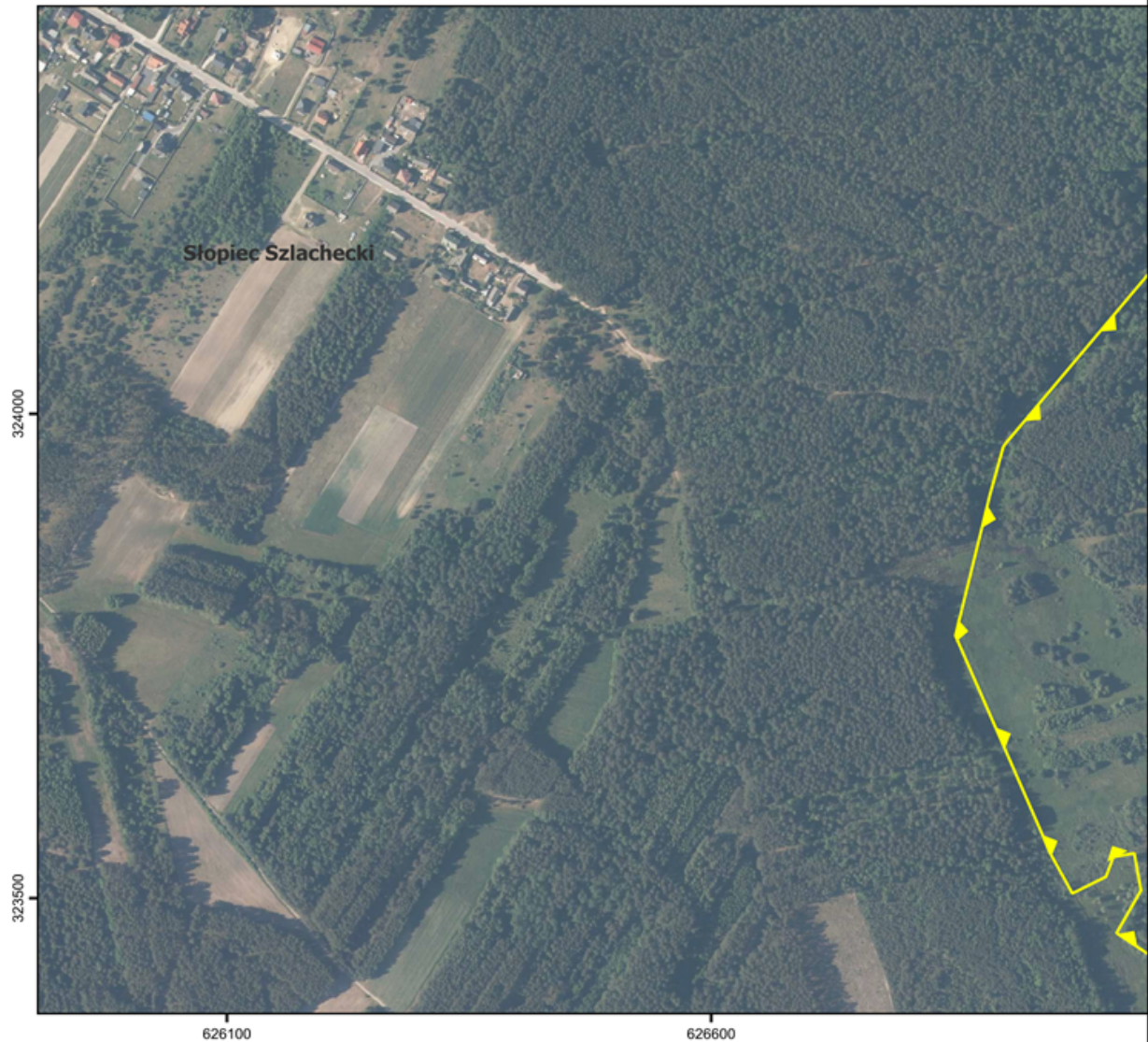

Układ współrzędnych PL-1992

**Objaśnienia**

- obszar rezerwatu przyrody "Białe Ługi"
- obszar otuliny rezerwatu przyrody "Białe Ługi"
- wydzielenia leśne
- Smyków nazwy miejscowości
- Ługi nazwy obiektów fizjograficznych

- Oddziały i wydzielenia leśne: Bank Danych o Lasach, usługa pobierania (data dostępu - 14.04.2026 r.)
- Ortofotomapa: Główny Urząd Geodezji i Kartografii, usługa przeglądania (data dostępu - 22.06.2026 r.)
- Mapa topograficzna: Główny Urząd Geodezji i Kartografii, usługa przeglądania (data dostępu - 22.06.2026 r.)
- Nazwy miejscowości i obiektów fizjograficznych: Państwowy Rejestr Nazw Geograficznych, usługa pobierania (data dostępu - 13.03.2026 r.)

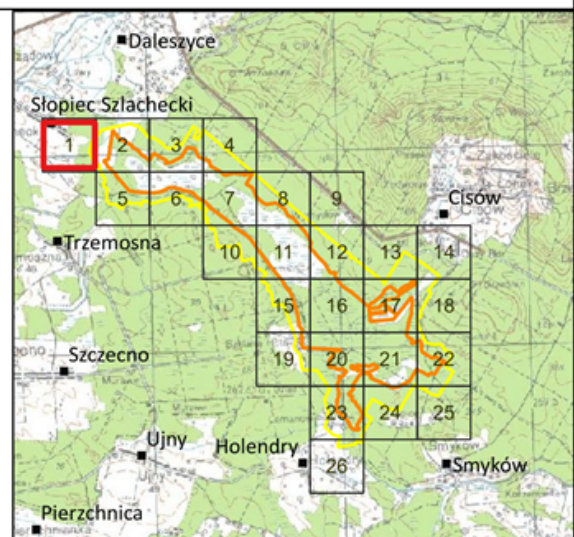

**POŁOŻENIE I PRZEBIEG GRANICY REZERWATU PRZYRODY "BIAŁE ŁUGI" ORAZ JEGO OTULINY**  
**ARKUSZ 2 z 26**

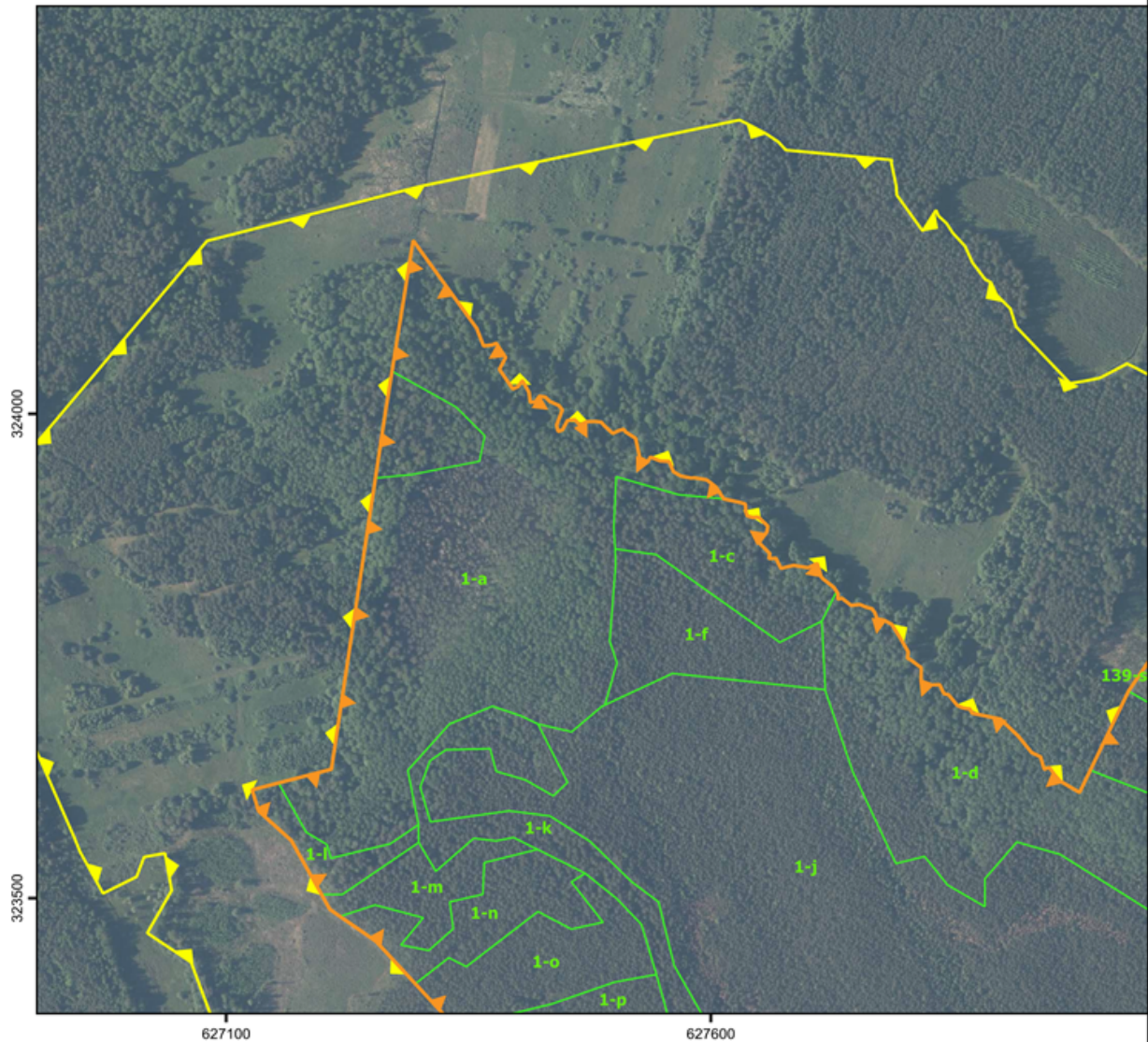

0 100 200 300 m

Układ współrzędnych PL-1992

**Objaśnienia**

- obszar rezerwatu przyrody "Białe Ługi"
- obszar otuliny rezerwatu przyrody "Białe Ługi"
- wydzielenia leśne
- 140-m
- Smyków nazwy miejscowości
- Ługi* nazwy obiektów fizjograficznych

- Oddziały i wydzielenia leśne: Bank Danych o Lasach, usługa pobierania (data dostępu - 14.04.2026 r.)
- Ortofotomapa: Główny Urząd Geodezji i Kartografii, usługa przeglądania (data dostępu - 22.06.2026 r.)
- Mapa topograficzna: Główny Urząd Geodezji i Kartografii, usługa przeglądania (data dostępu - 22.06.2026 r.)
- Nazwy miejscowości i obiektów fizjograficznych: Państwowy Rejestr Nazw Geograficznych, usługa pobierania (data dostępu - 13.03.2026 r.)

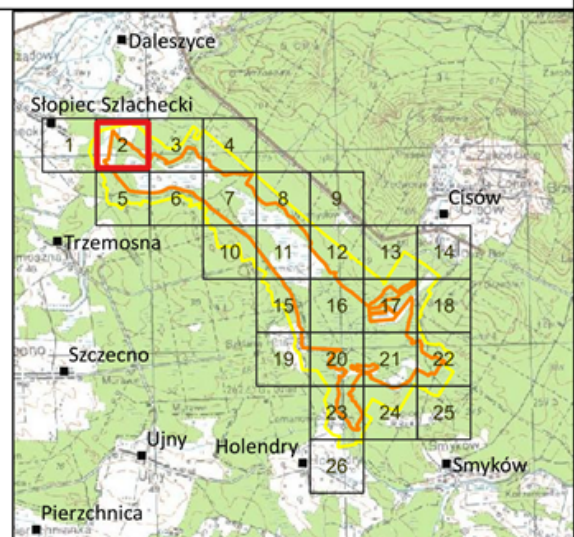

**POŁOŻENIE I PRZEBIEG GRANICY REZERWATU PRZYRODY "BIAŁE ŁUGI" ORAZ JEGO OTULINY**  
**ARKUSZ 3 z 26**

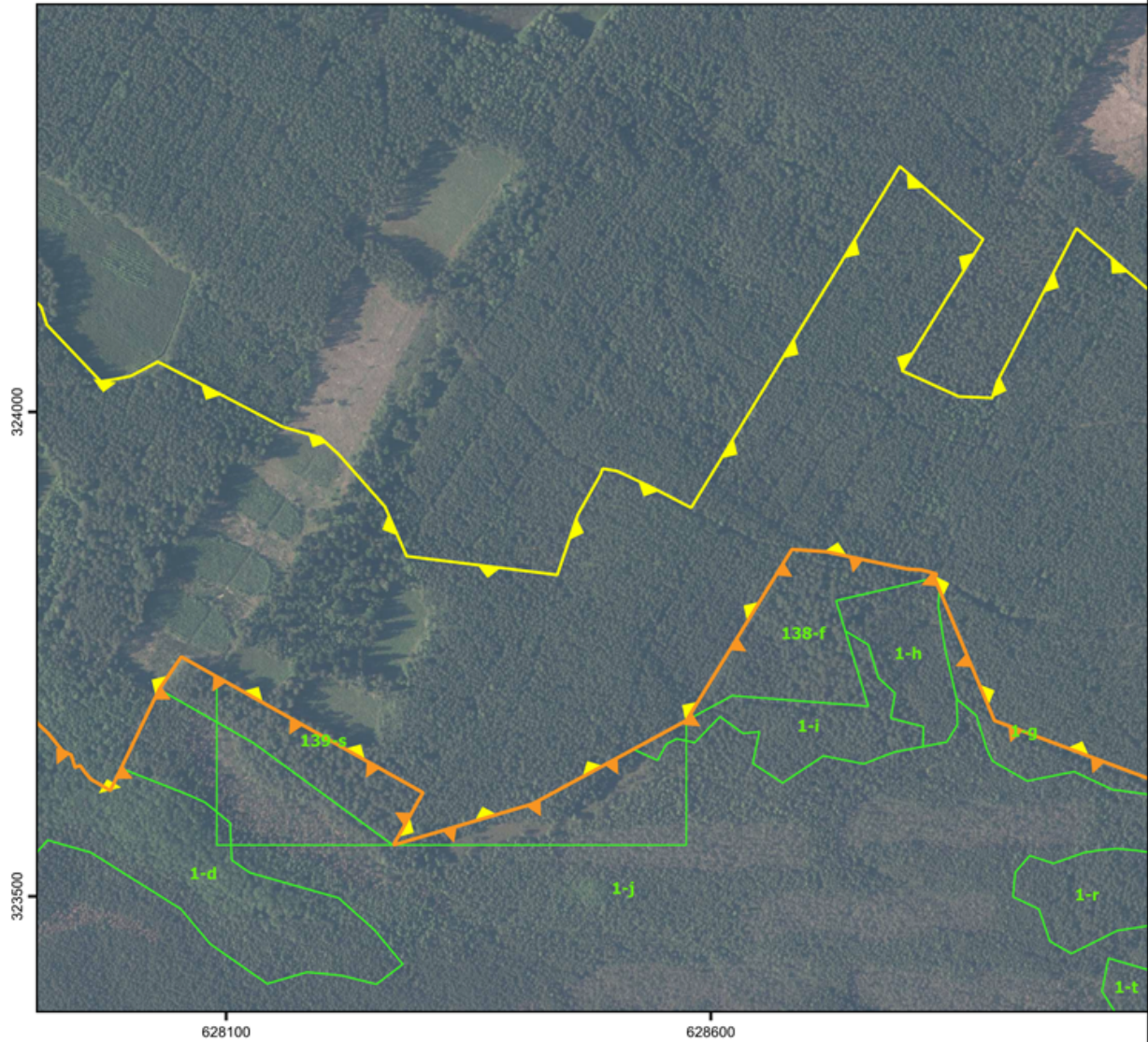

0 100 200 300 m

Układ współrzędnych PL-1992

**Objaśnienia**

- obszar rezerwatu przyrody "Białe Ługi"
- obszar otuliny rezerwatu przyrody "Białe Ługi"
- wydzielenia leśne
- Smyków nazwy miejscowości
- nazwy obiektów fizjograficznych

- Oddziały i wydzielenia leśne: Bank Danych o Lasach, usługa pobierania (data dostępu - 14.04.2026 r.)  
 - Ortofotomapa: Główny Urząd Geodezji i Kartografii, usługa przeglądania (data dostępu - 22.06.2026 r.)  
 - Mapa topograficzna: Główny Urząd Geodezji i Kartografii, usługa przeglądania (data dostępu - 22.06.2026 r.)  
 - Nazwy miejscowości i obiektów fizjograficznych: Państwowy Rejestr Nazw Geograficznych, usługa pobierania (data dostępu - 13.03.2026 r.)

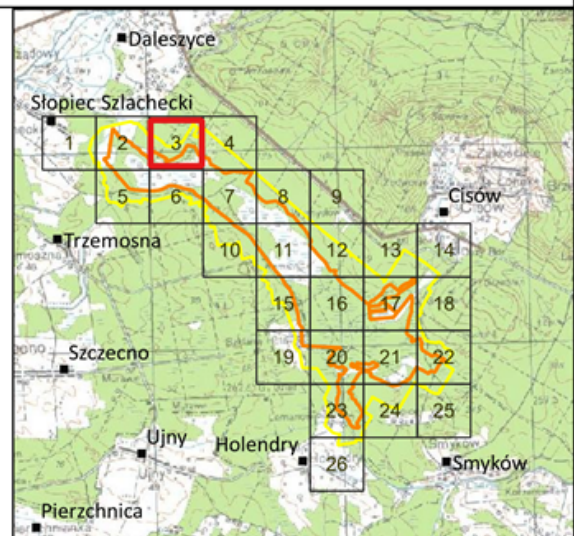



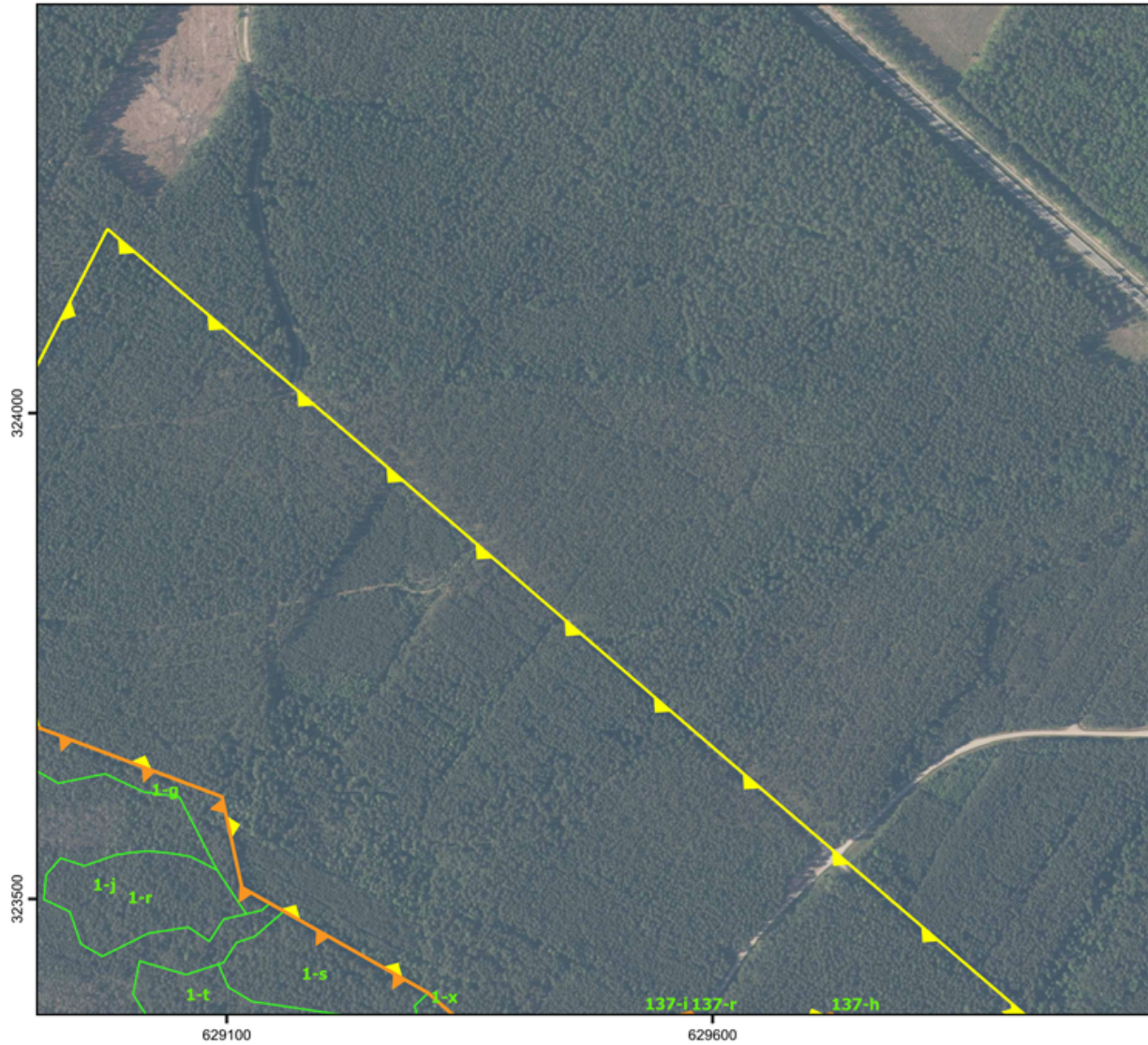



**POŁOŻENIE I PRZEBIEG GRANICY REZERWATU PRZYRODY "BIAŁE ŁUGI" ORAZ JEGO OTULINY**  
**ARKUSZ 4 z 26**



0 100 200 300 m

Układ współrzędnych PL-1992

**Objaśnienia**

-  obszar rezerwatu przyrody "Białe Ługi"
-  obszar otuliny rezerwatu przyrody "Białe Ługi"
-  wydzielenia leśne
-  140-m
-  Smyków
-  Ługi

- Oddziały i wydzielenia leśne: Bank Danych o Lasach, usługa pobierania (data dostępu - 14.04.2026 r.)
- Ortofotomapa: Główny Urząd Geodezji i Kartografii, usługa przeglądania (data dostępu - 22.06.2026 r.)
- Mapa topograficzna: Główny Urząd Geodezji i Kartografii, usługa przeglądania (data dostępu - 22.06.2026 r.)
- Nazwy miejscowości i obiektów fizjograficznych: Państwowy Rejestr Nazw Geograficznych, usługa pobierania (data dostępu - 13.03.2026 r.)

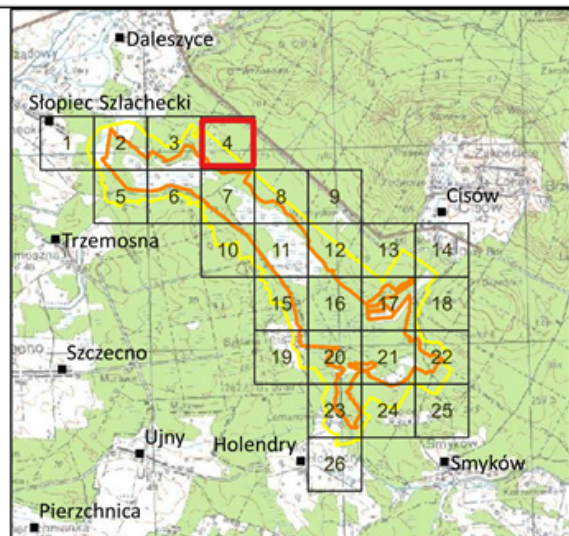

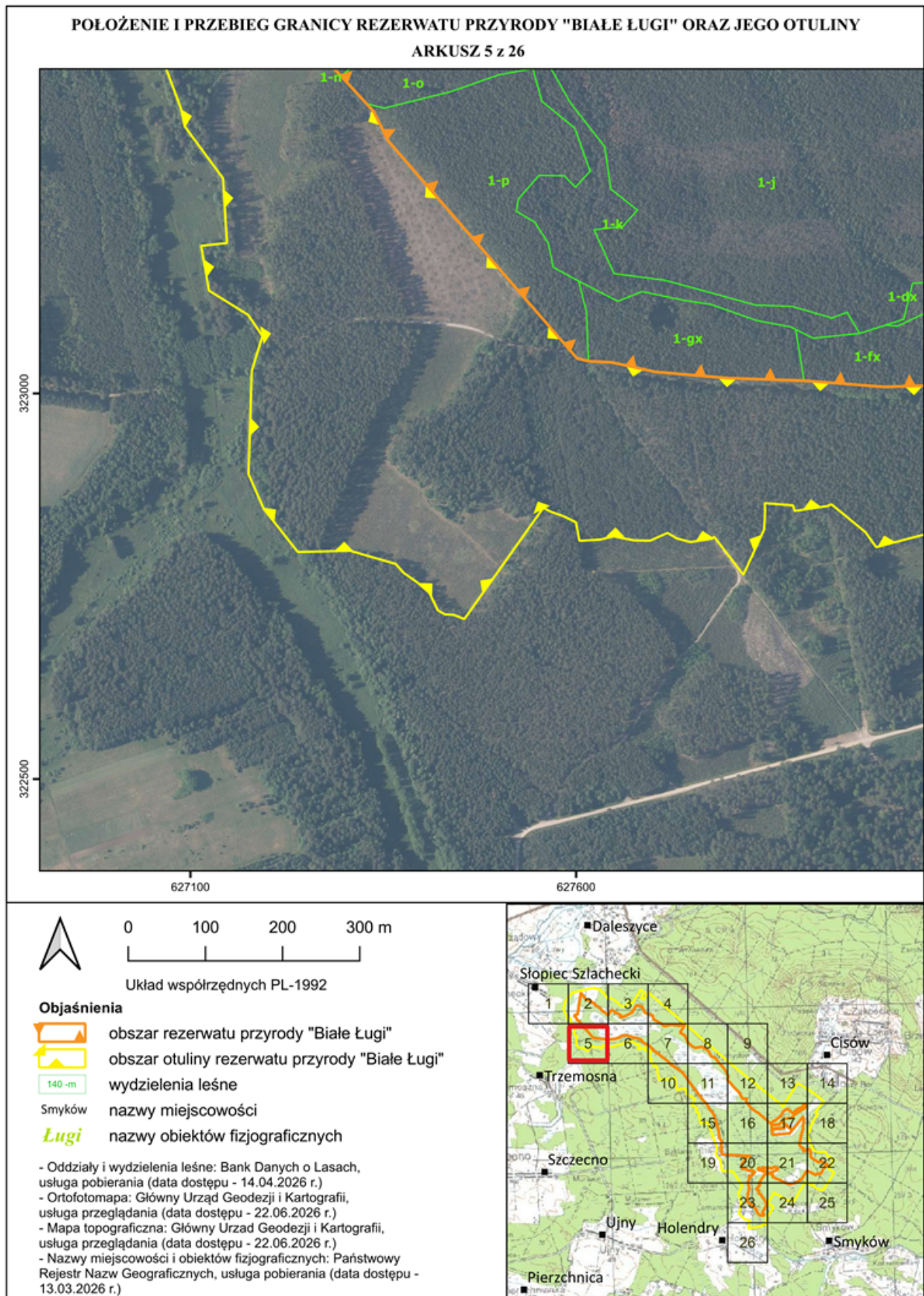

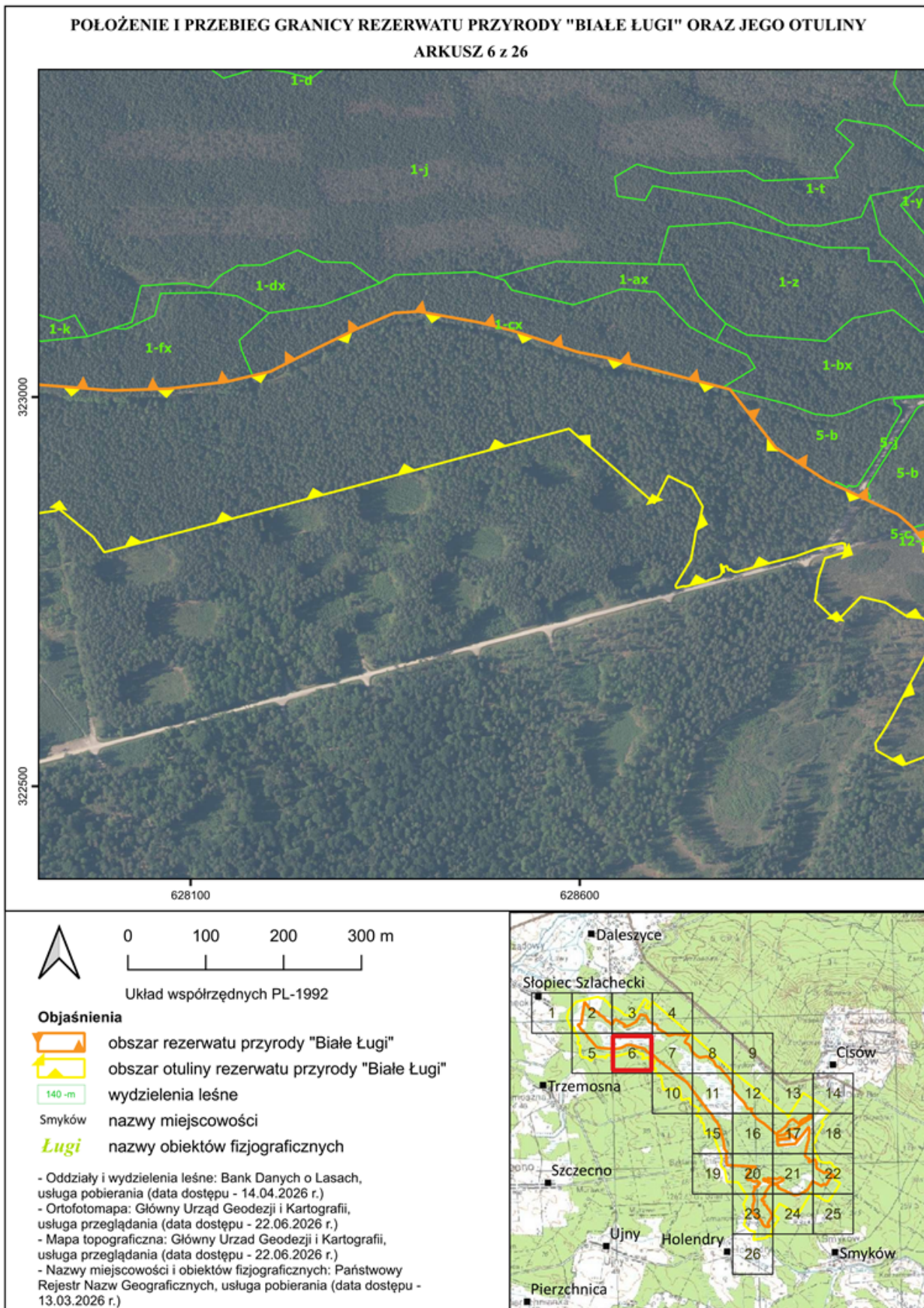



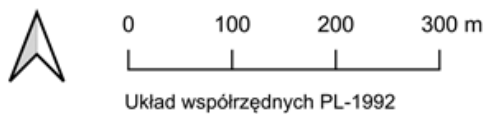
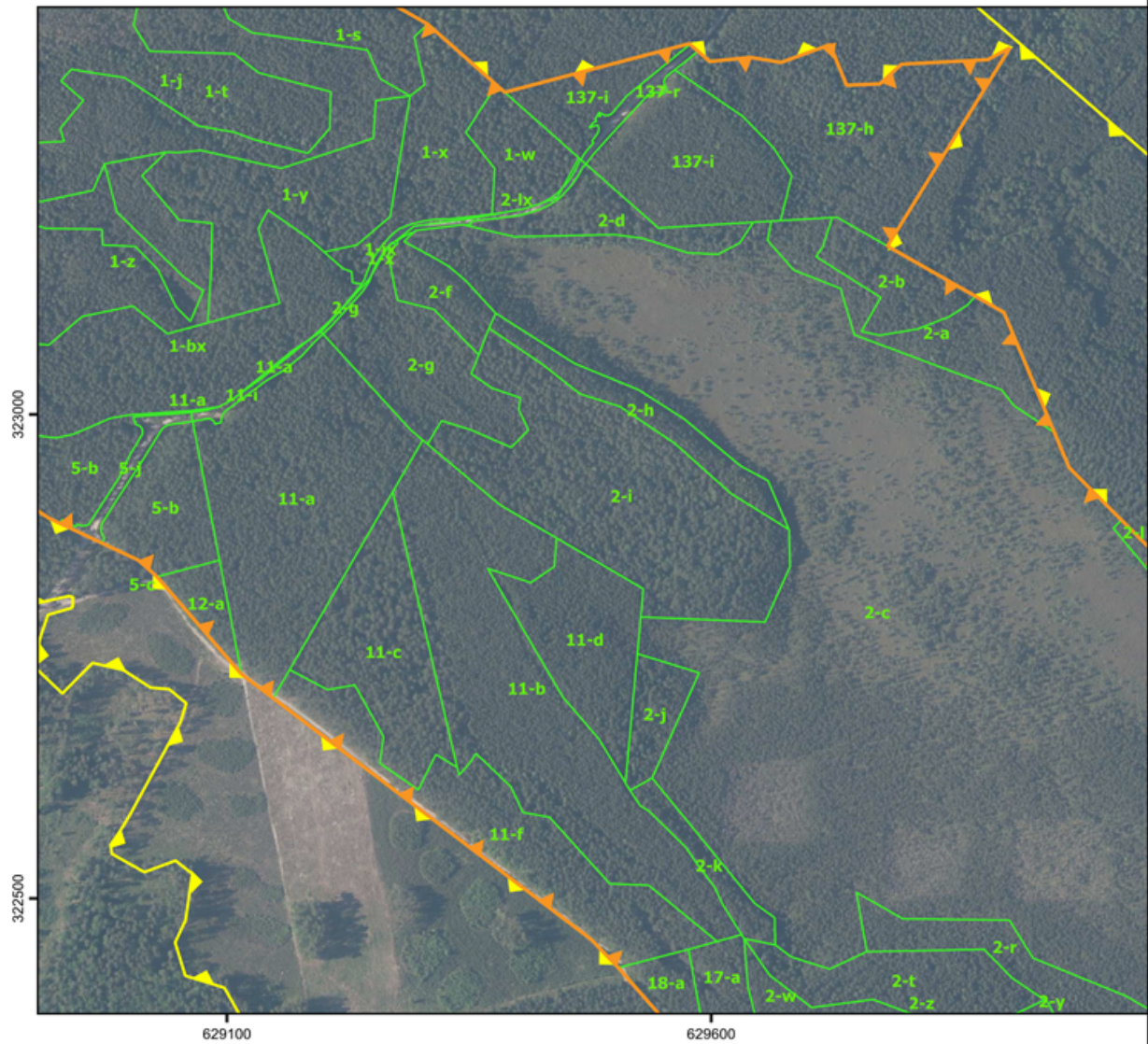

**POŁOŻENIE I PRZEBIEG GRANICY REZERWATU PRZYRODY "BIAŁE ŁUGI" ORAZ JEGO OTULINY**  
**ARKUSZ 7 z 26**



Układ współrzędnych PL-1992

**Objaśnienia**

-  obszar rezerwatu przyrody "Białe Ługi"
-  obszar otuliny rezerwatu przyrody "Białe Ługi"
-  wydzielenia leśne
-  Smyków nazwy miejscowości
-  Ługi nazwy obiektów fizjograficznych

- Oddziały i wydzielenia leśne: Bank Danych o Lasach, usługa pobierania (data dostępu - 14.04.2026 r.)
- Ortofotomapa: Główny Urząd Geodezji i Kartografii, usługa przeglądania (data dostępu - 22.06.2026 r.)
- Mapa topograficzna: Główny Urząd Geodezji i Kartografii, usługa przeglądania (data dostępu - 22.06.2026 r.)
- Nazwy miejscowości i obiektów fizjograficznych: Państwowy Rejestr Nazw Geograficznych, usługa pobierania (data dostępu - 13.03.2026 r.)

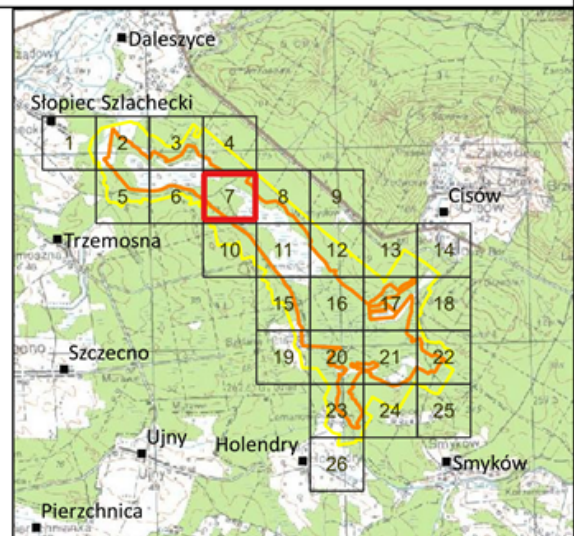

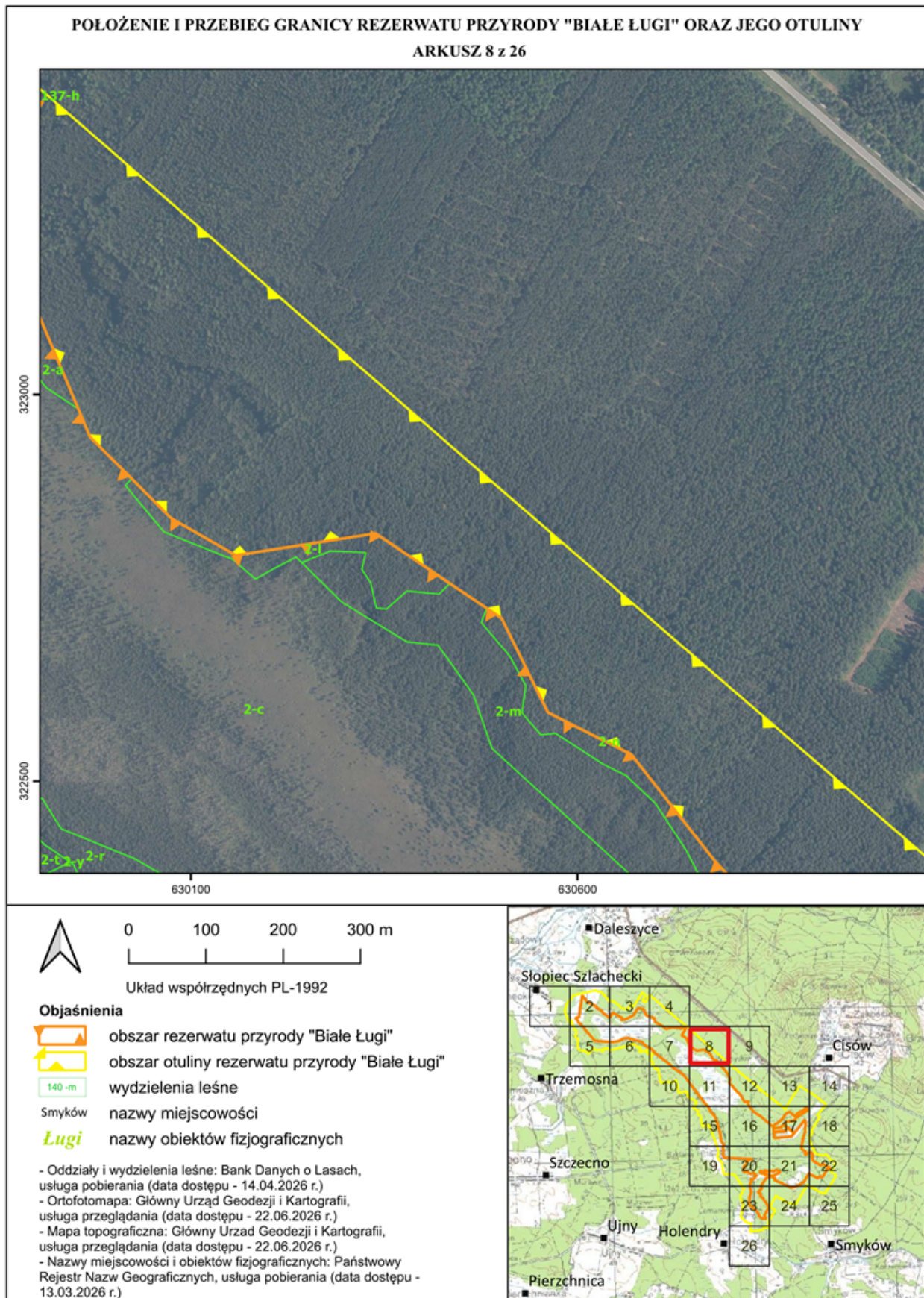

**POŁOŻENIE I PRZEBIEG GRANICY REZERWATU PRZYRODY "BIAŁE ŁUGI" ORAZ JEGO OTULINY**  
**ARKUSZ 9 z 26**

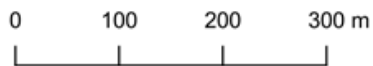

Układ współrzędnych PL-1992

**Objaśnienia**

- obszar rezerwatu przyrody "Białe Ługi"
- obszar otuliny rezerwatu przyrody "Białe Ługi"
- wydzielenia leśne
- Smyków nazwy miejscowości
- Ługi nazwy obiektów fizjograficznych

- Oddziały i wydzielenia leśne: Bank Danych o Lasach, usługa pobierania (data dostępu - 14.04.2026 r.)
- Ortofotomapa: Główny Urząd Geodezji i Kartografii, usługa przeglądania (data dostępu - 22.06.2026 r.)
- Mapa topograficzna: Główny Urząd Geodezji i Kartografii, usługa przeglądania (data dostępu - 22.06.2026 r.)
- Nazwy miejscowości i obiektów fizjograficznych: Państwowy Rejestr Nazw Geograficznych, usługa pobierania (data dostępu - 13.03.2026 r.)

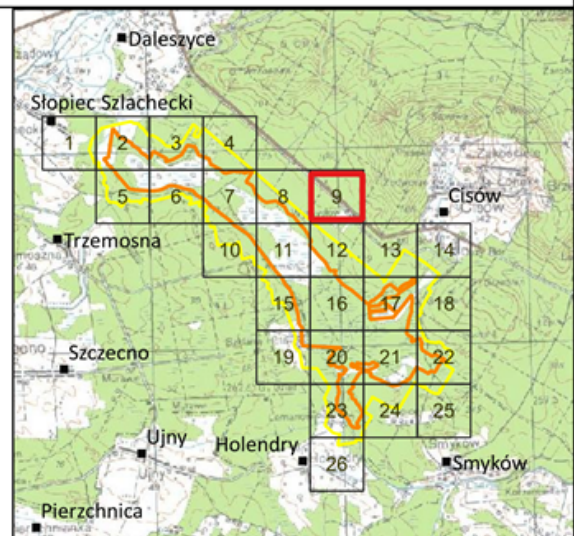

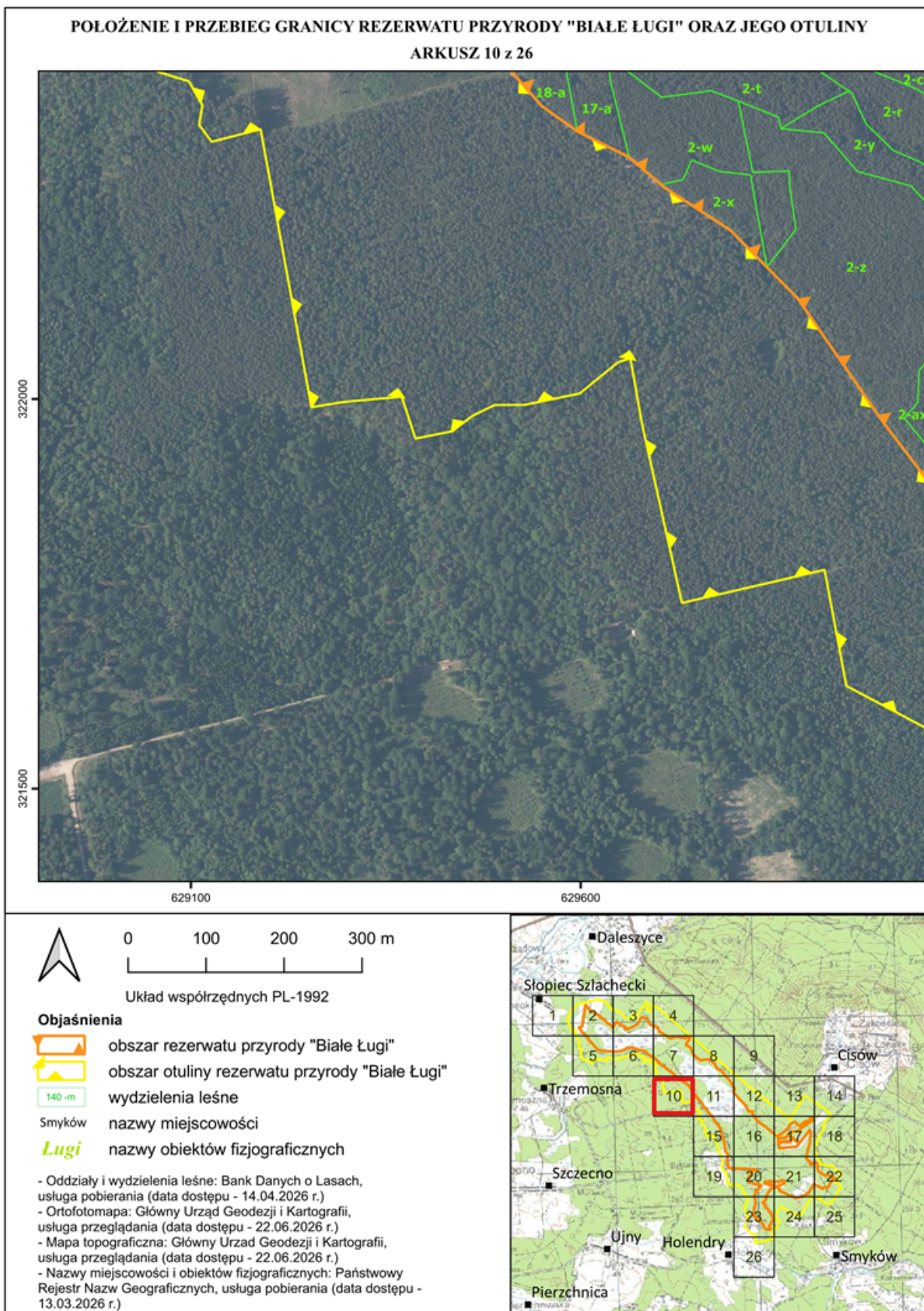

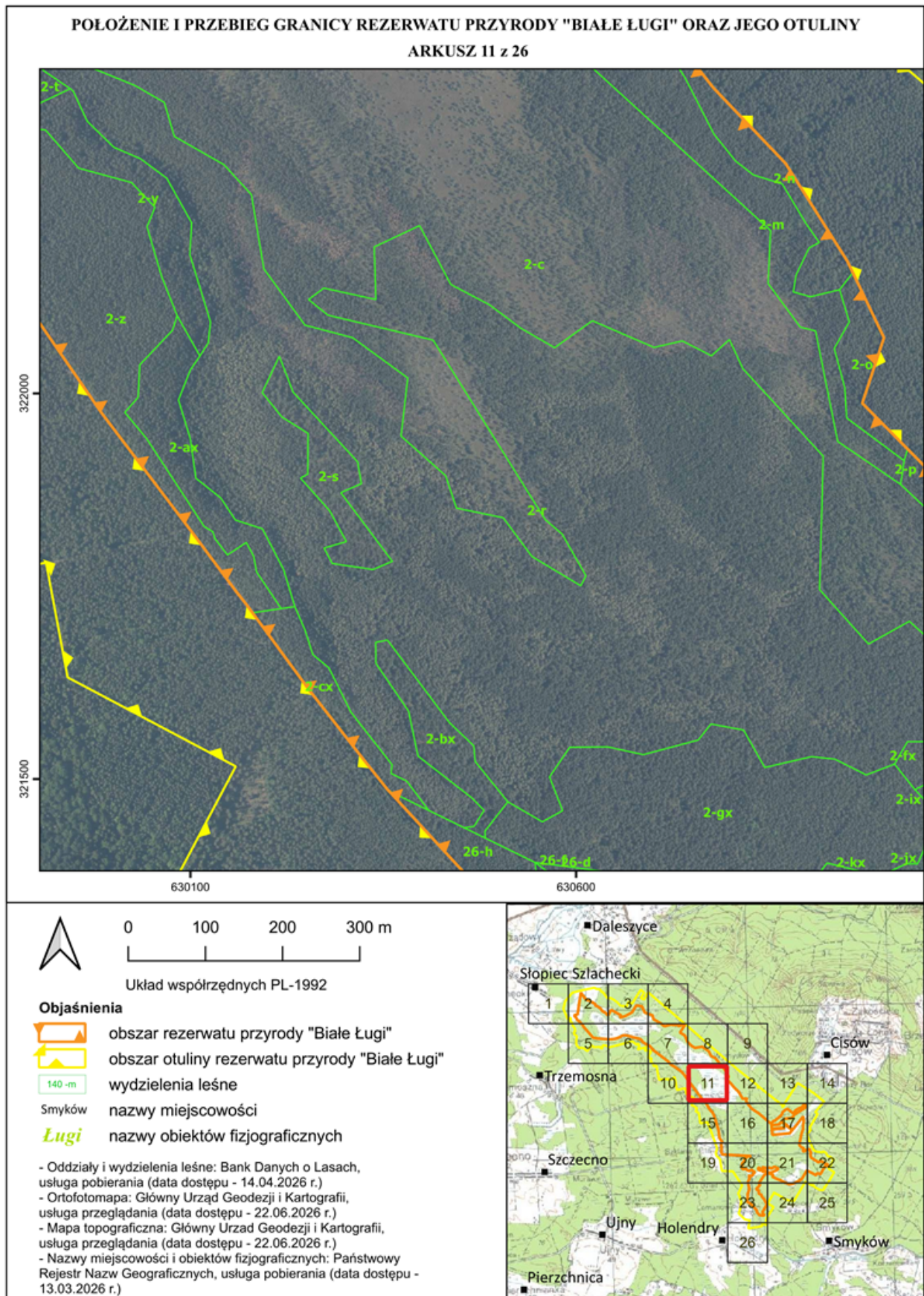

**POŁOŻENIE I PRZEBIEG GRANICY REZERWATU PRZYRODY "BIAŁE ŁUGI" ORAZ JEGO OTULINY**  
**ARKUSZ 12 z 26**

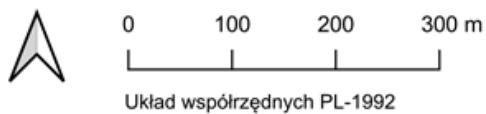
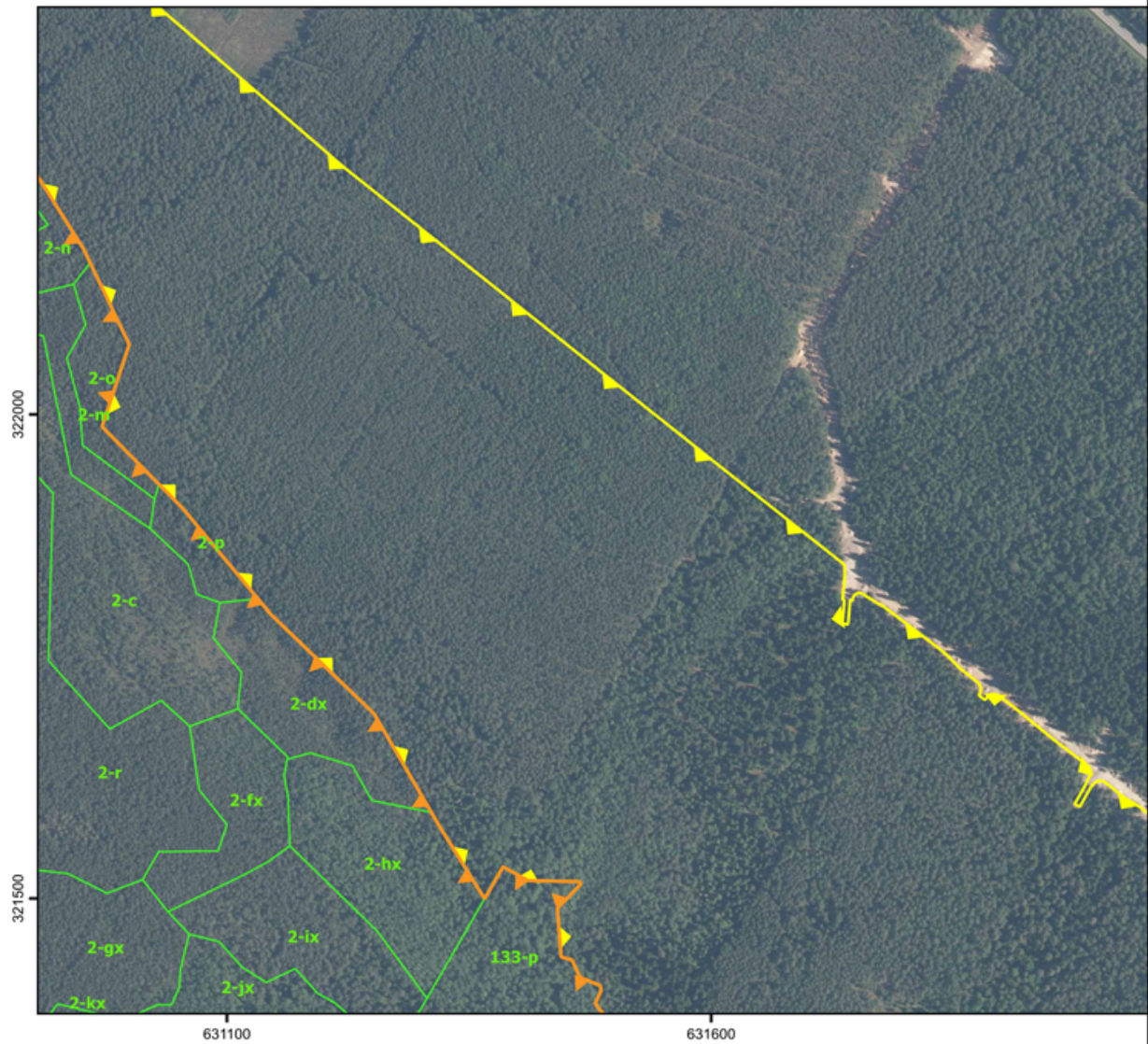

**Objaśnienia**

- obszar rezerwatu przyrody "Białe Ługi"
- obszar otuliny rezerwatu przyrody "Białe Ługi"
- wydzielenia leśne
- 140-m
- Smyków nazwy miejscowości
- Ługi nazwy obiektów fizjograficznych

- Oddziały i wydzielenia leśne: Bank Danych o Lasach, usługa pobierania (data dostępu - 14.04.2026 r.)
- Ortofotomapa: Główny Urząd Geodezji i Kartografii, usługa przeglądania (data dostępu - 22.06.2026 r.)
- Mapa topograficzna: Główny Urząd Geodezji i Kartografii, usługa przeglądania (data dostępu - 22.06.2026 r.)
- Nazwy miejscowości i obiektów fizjograficznych: Państwowy Rejestr Nazw Geograficznych, usługa pobierania (data dostępu - 13.03.2026 r.)

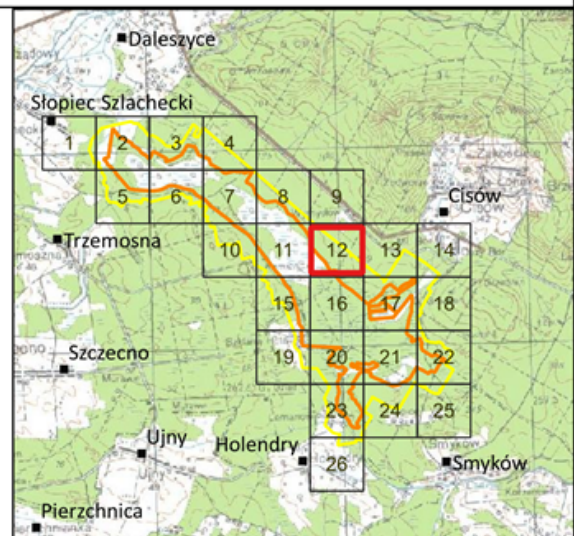

**POŁOŻENIE I PRZEBIEG GRANICY REZERWATU PRZYRODY "BIAŁE ŁUGI" ORAZ JEGO OTULINY**  
**ARKUSZ 13 z 26**



0 100 200 300 m

Układ współrzędnych PL-1992

**Objaśnienia**

- obszar rezerwatu przyrody "Białe Ługi"
- obszar otuliny rezerwatu przyrody "Białe Ługi"
- wydzielenia leśne
- Smyków nazwy miejscowości
- Ługi nazwy obiektów fizjograficznych

- Oddziały i wydzielenia leśne: Bank Danych o Lasach, usługa pobierania (data dostępu - 14.04.2026 r.)
- Ortofotomapa: Główny Urząd Geodezji i Kartografii, usługa przeglądania (data dostępu - 22.06.2026 r.)
- Mapa topograficzna: Główny Urząd Geodezji i Kartografii, usługa przeglądania (data dostępu - 22.06.2026 r.)
- Nazwy miejscowości i obiektów fizjograficznych: Państwowy Rejestr Nazw Geograficznych, usługa pobierania (data dostępu - 13.03.2026 r.)

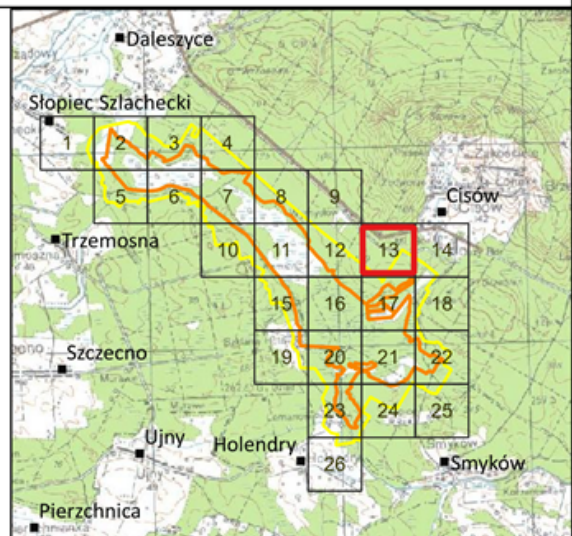

**POŁOŻENIE I PRZEBIEG GRANICY REZERWATU PRZYRODY "BIAŁE ŁUGI" ORAZ JEGO OTULINY**  
**ARKUSZ 14 z 26**

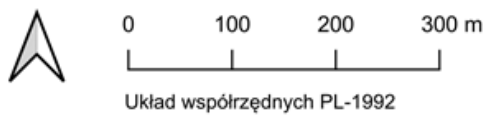

**Objaśnienia**

- obszar rezerwatu przyrody "Białe Ługi"
- obszar otuliny rezerwatu przyrody "Białe Ługi"
- wydzielenia leśne
- Smyków nazwy miejscowości
- Ługi nazwy obiektów fizjograficznych

- Oddziały i wydzielenia leśne: Bank Danych o Lasach, usługa pobierania (data dostępu - 14.04.2026 r.)
- Ortofotomapa: Główny Urząd Geodezji i Kartografii, usługa przeglądania (data dostępu - 22.06.2026 r.)
- Mapa topograficzna: Główny Urząd Geodezji i Kartografii, usługa przeglądania (data dostępu - 22.06.2026 r.)
- Nazwy miejscowości i obiektów fizjograficznych: Państwowy Rejestr Nazw Geograficznych, usługa pobierania (data dostępu - 13.03.2026 r.)

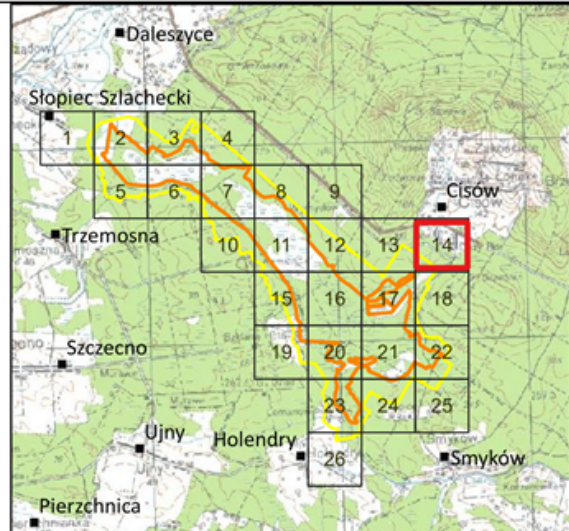

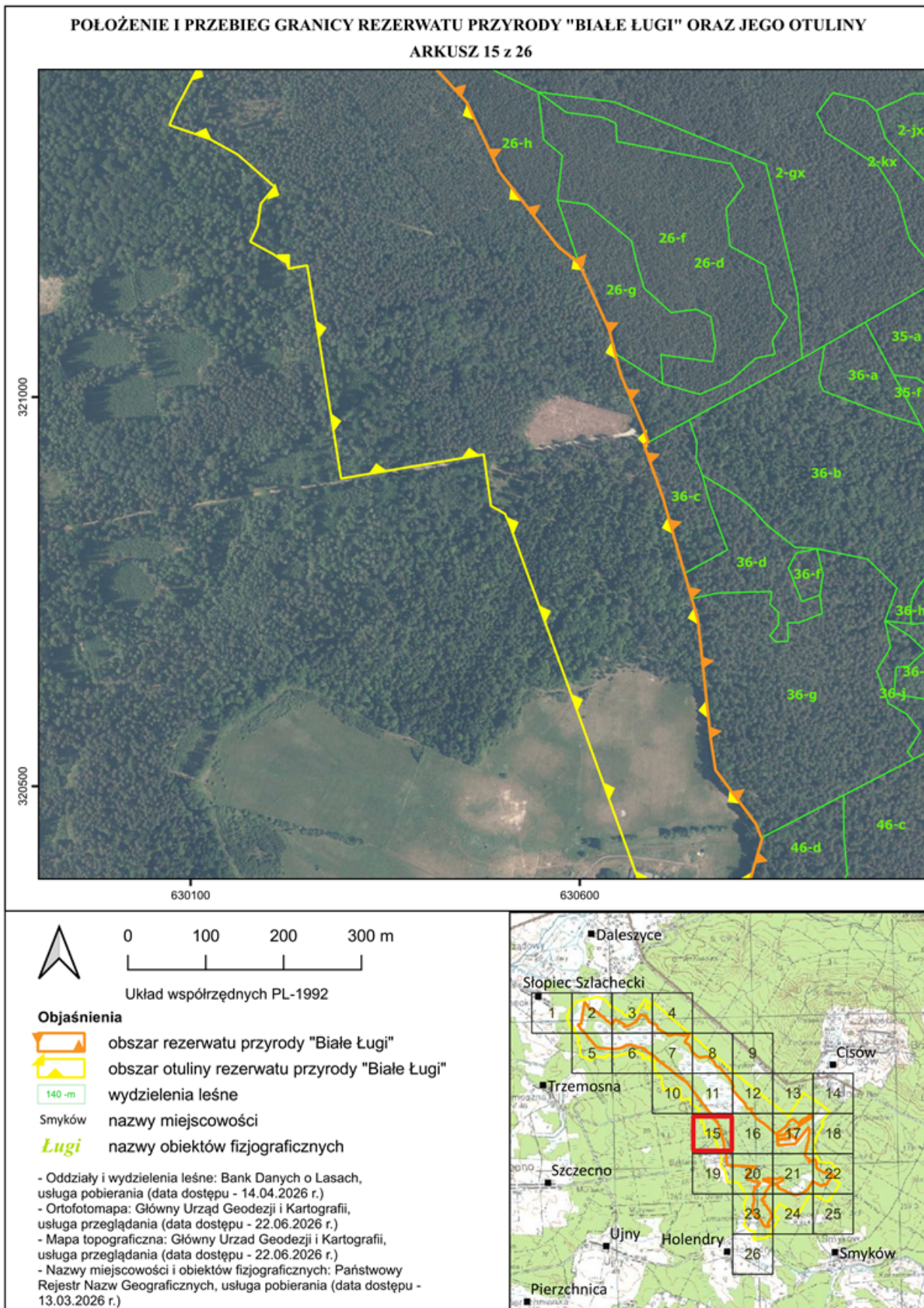

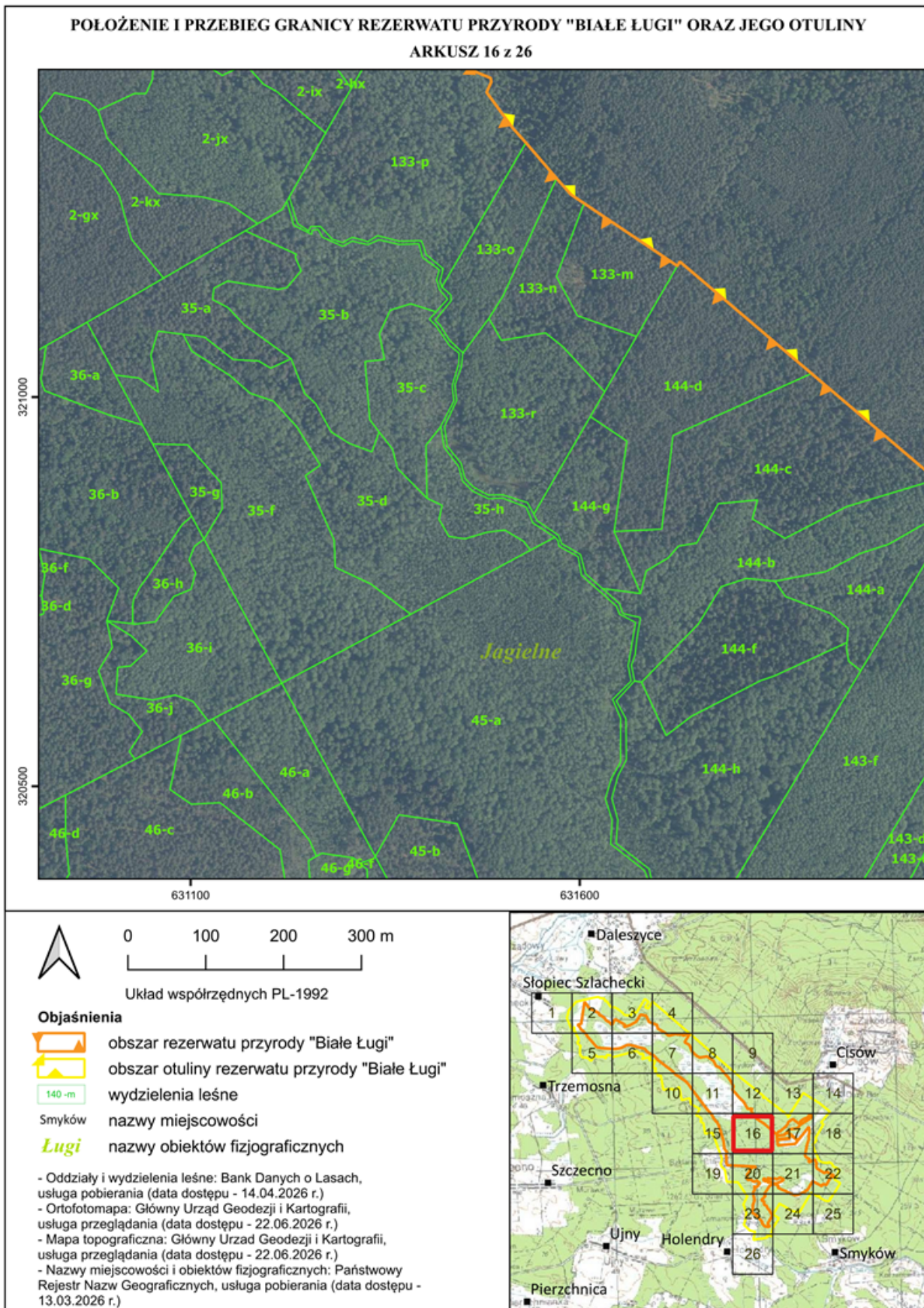

**POŁOŻENIE I PRZEBIEG GRANICY REZERWATU PRZYRODY "BIAŁE ŁUGI" ORAZ JEGO OTULINY**  
**ARKUSZ 17 z 26**

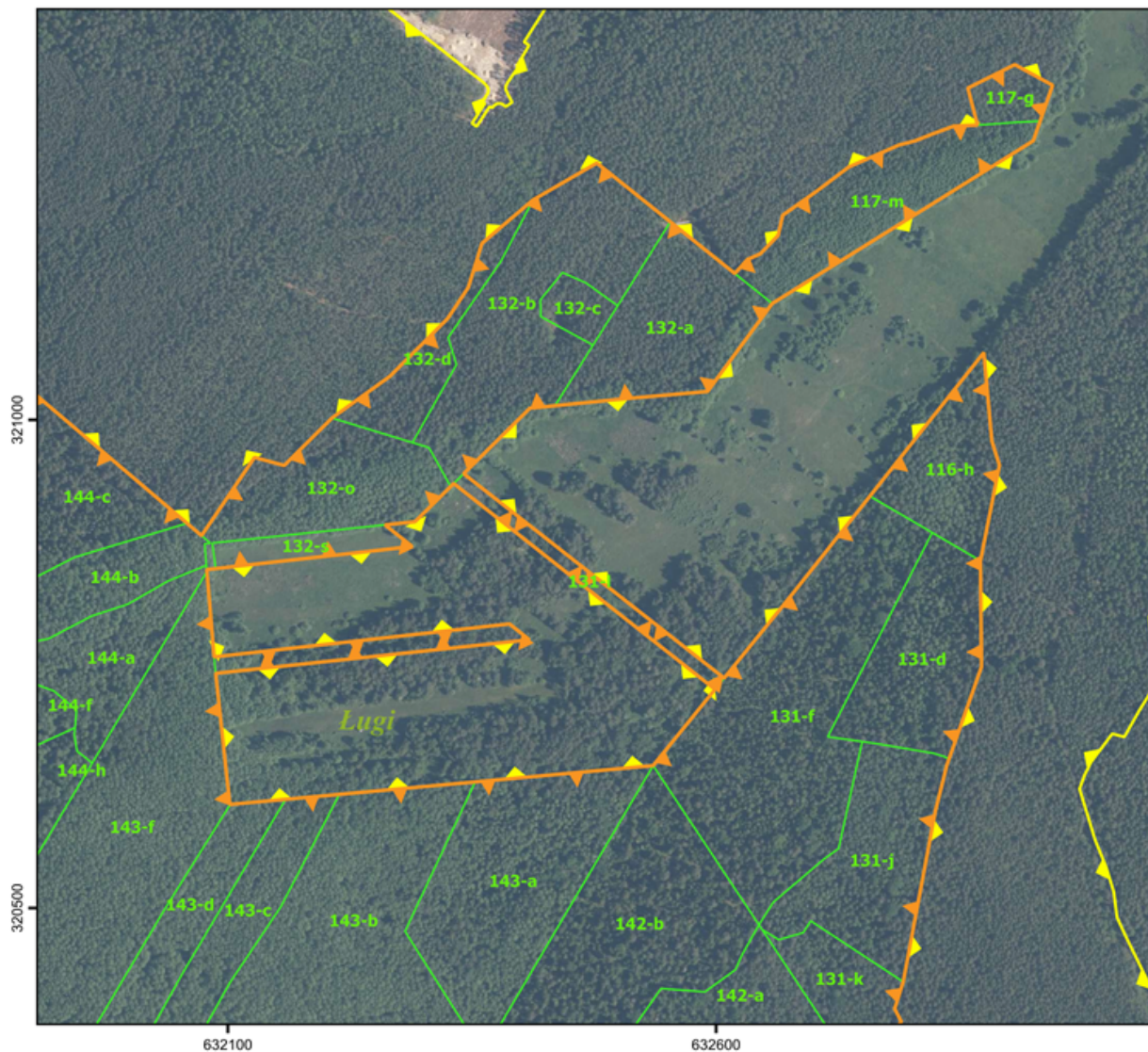

0 100 200 300 m

Układ współrzędnych PL-1992

**Objaśnienia**

- obszar rezerwatu przyrody "Białe Ługi"
- obszar otuliny rezerwatu przyrody "Białe Ługi"
- wydzielenia leśne
- Smyków nazwy miejscowości
- nazwy obiektów fizjograficznych

- Oddziały i wydzielenia leśne: Bank Danych o Lasach, usługa pobierania (data dostępu - 14.04.2026 r.)  
 - Ortofotomapa: Główny Urząd Geodezji i Kartografii, usługa przeglądania (data dostępu - 22.06.2026 r.)  
 - Mapa topograficzna: Główny Urząd Geodezji i Kartografii, usługa przeglądania (data dostępu - 22.06.2026 r.)  
 - Nazwy miejscowości i obiektów fizjograficznych: Państwowy Rejestr Nazw Geograficznych, usługa pobierania (data dostępu - 13.03.2026 r.)

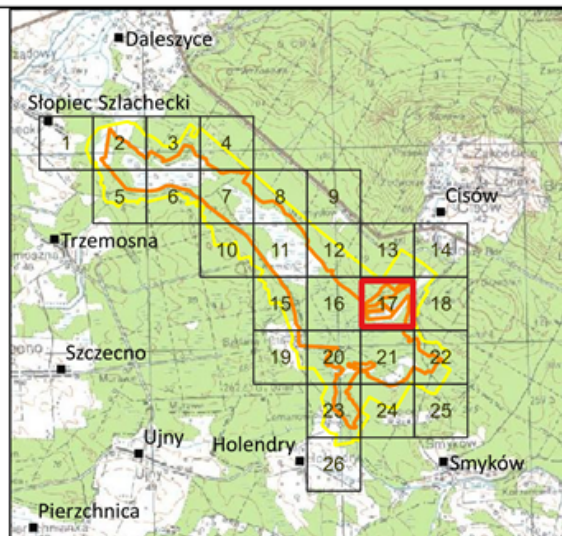

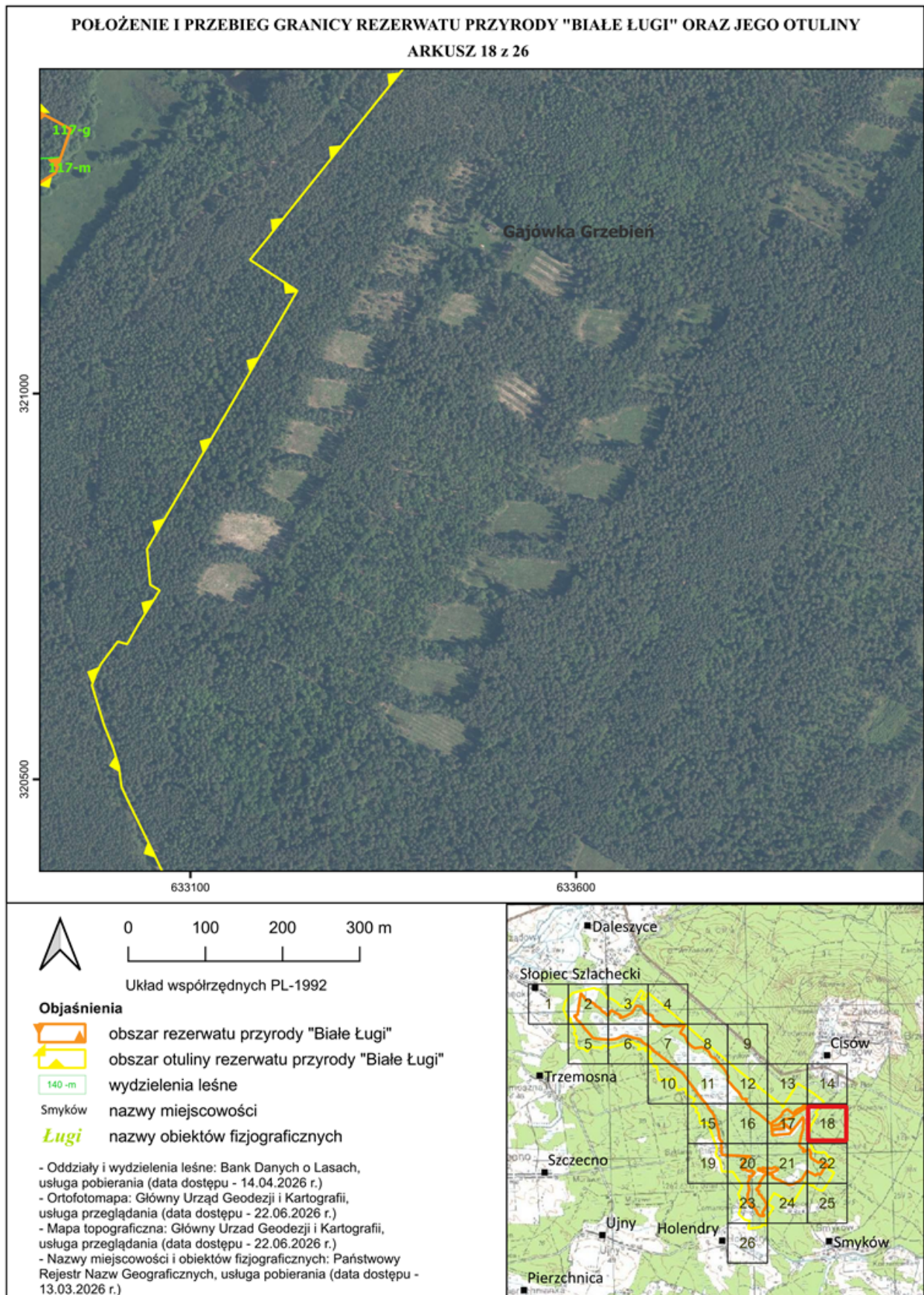

**POŁOŻENIE I PRZEBIEG GRANICY REZERWATU PRZYRODY "BIAŁE ŁUGI" ORAZ JEGO OTULINY**  
**ARKUSZ 19 z 26**

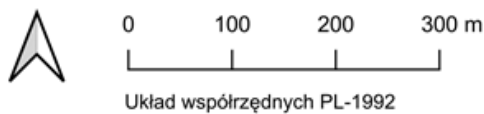
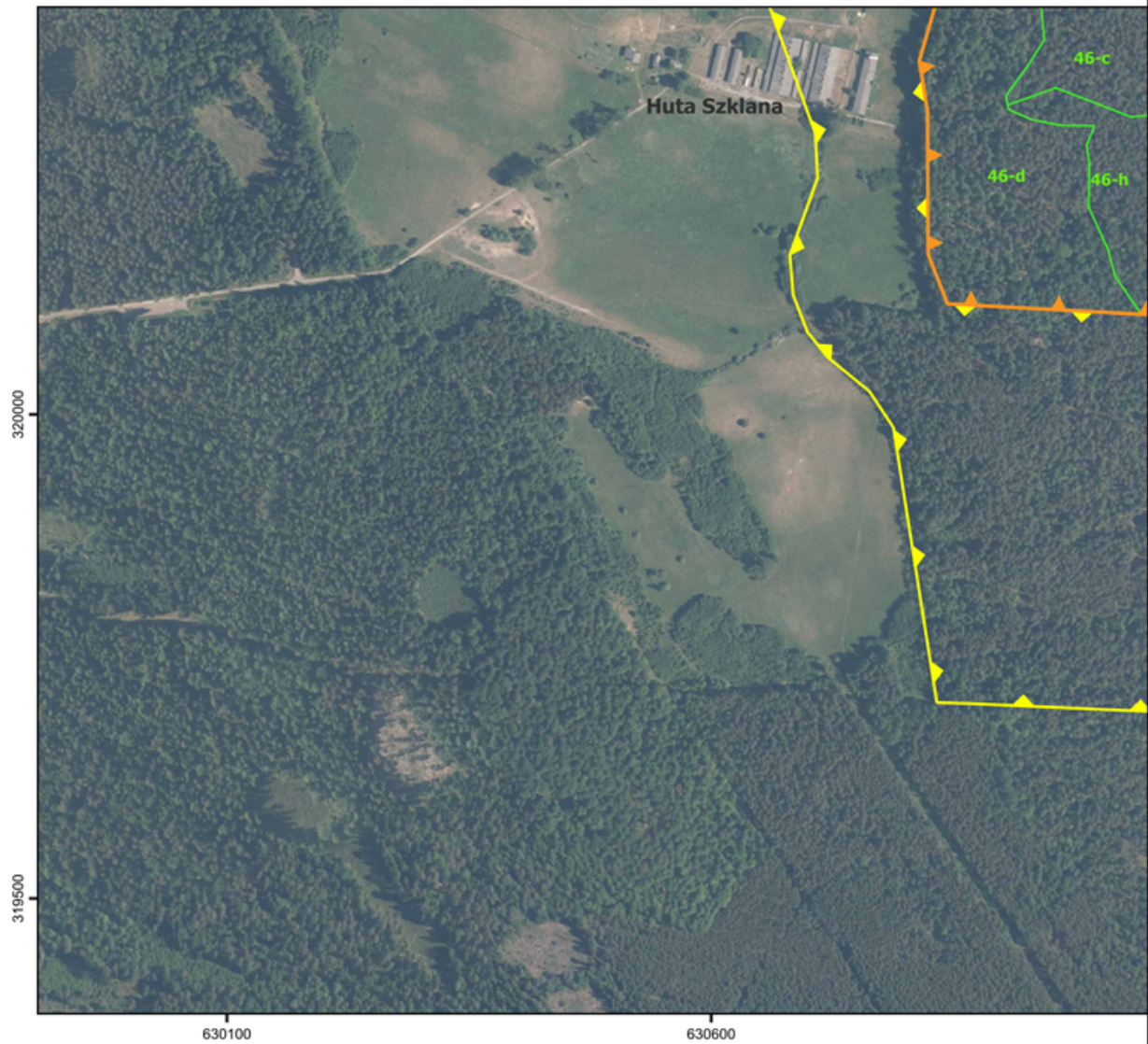

**Objaśnienia**

- obszar rezerwatu przyrody "Białe Ługi"
- obszar otuliny rezerwatu przyrody "Białe Ługi"
- wydzielenia leśne
- Smyków nazwy miejscowości
- Ługi nazwy obiektów fizjograficznych

- Oddziały i wydzielenia leśne: Bank Danych o Lasach, usługa pobierania (data dostępu - 14.04.2026 r.)
- Ortofotomapa: Główny Urząd Geodezji i Kartografii, usługa przeglądania (data dostępu - 22.06.2026 r.)
- Mapa topograficzna: Główny Urząd Geodezji i Kartografii, usługa przeglądania (data dostępu - 22.06.2026 r.)
- Nazwy miejscowości i obiektów fizjograficznych: Państwowy Rejestr Nazw Geograficznych, usługa pobierania (data dostępu - 13.03.2026 r.)

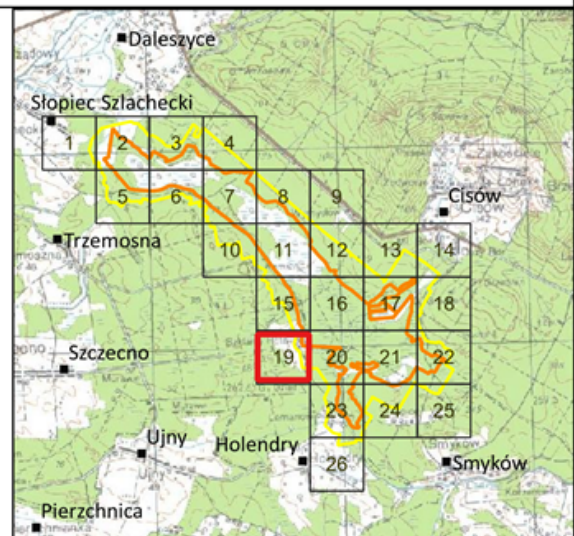

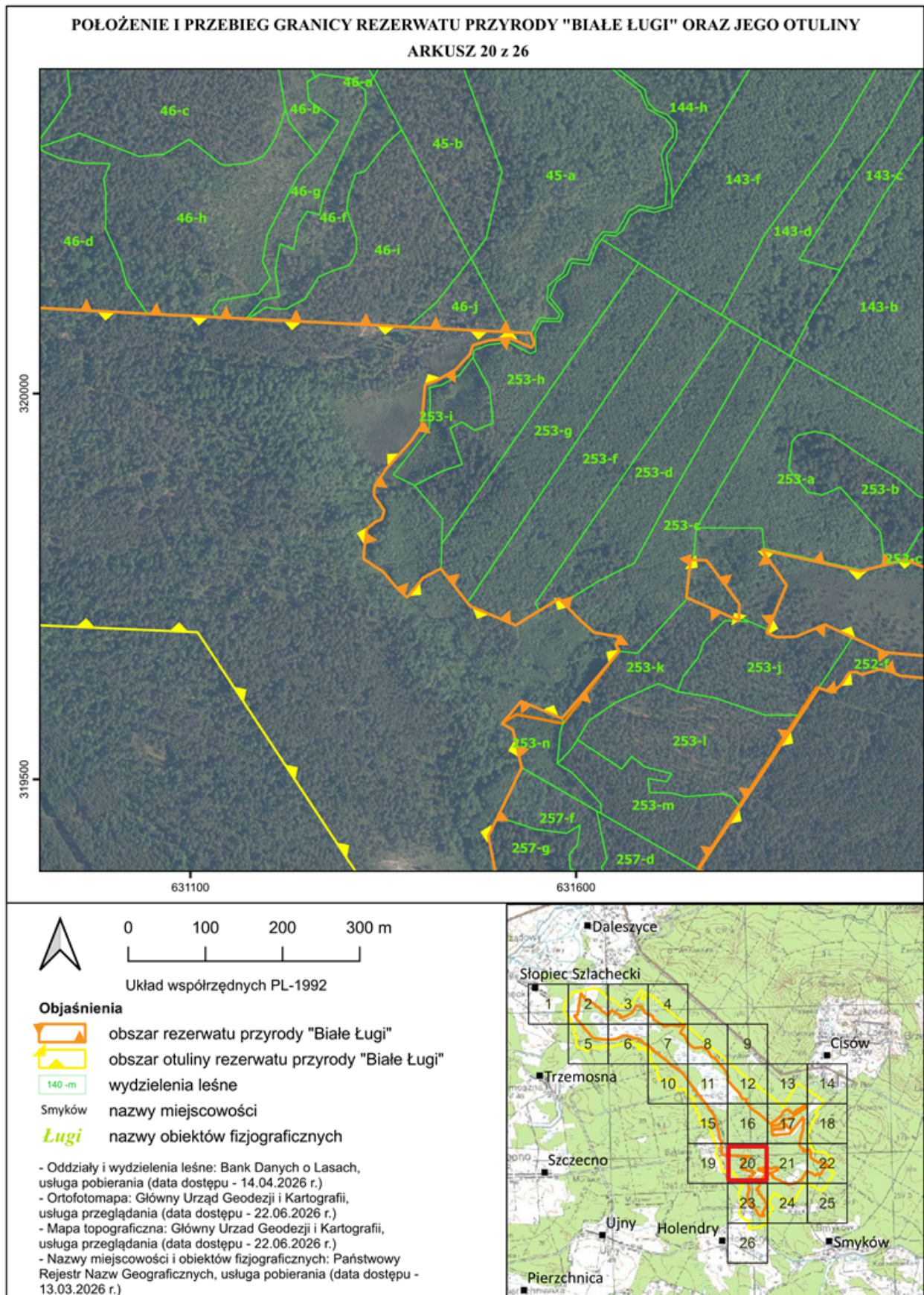



**POŁOŻENIE I PRZEBIEG GRANICY REZERWATU PRZYRODY "BIAŁE ŁUGI" ORAZ JEGO OTULINY**  
**ARKUSZ 22 z 26**

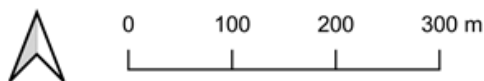
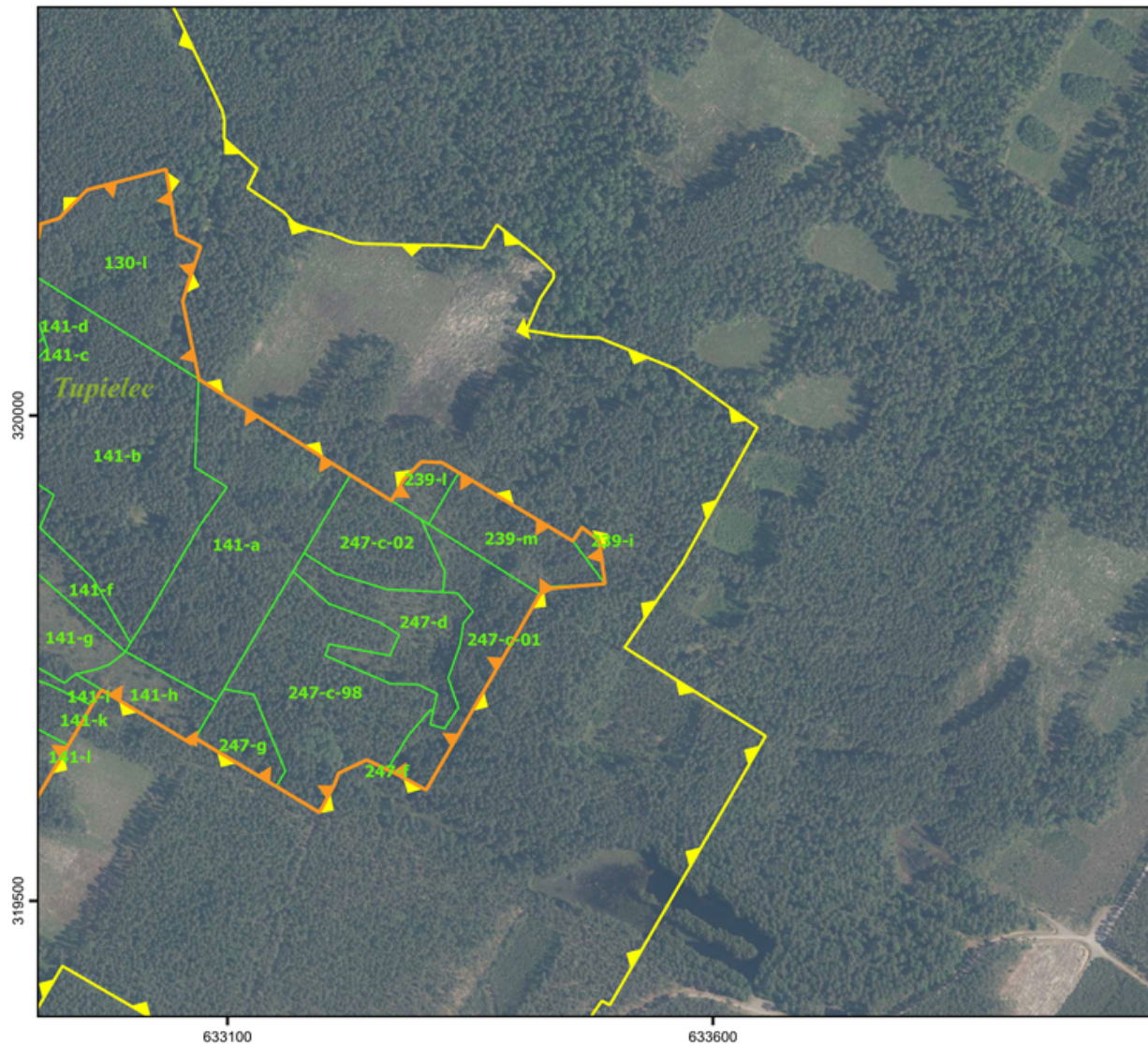

Układ współrzędnych PL-1992

**Objaśnienia**

- obszar rezerwatu przyrody "Białe Ługi"
- obszar otuliny rezerwatu przyrody "Białe Ługi"
- wydzielenia leśne
- Smyków nazwy miejscowości
- Ługi nazwy obiektów fizjograficznych

- Oddziały i wydzielenia leśne: Bank Danych o Lasach, usługa pobierania (data dostępu - 14.04.2026 r.)
- Ortofotomapa: Główny Urząd Geodezji i Kartografii, usługa przeglądania (data dostępu - 22.06.2026 r.)
- Mapa topograficzna: Główny Urząd Geodezji i Kartografii, usługa przeglądania (data dostępu - 22.06.2026 r.)
- Nazwy miejscowości i obiektów fizjograficznych: Państwowy Rejestr Nazw Geograficznych, usługa pobierania (data dostępu - 13.03.2026 r.)

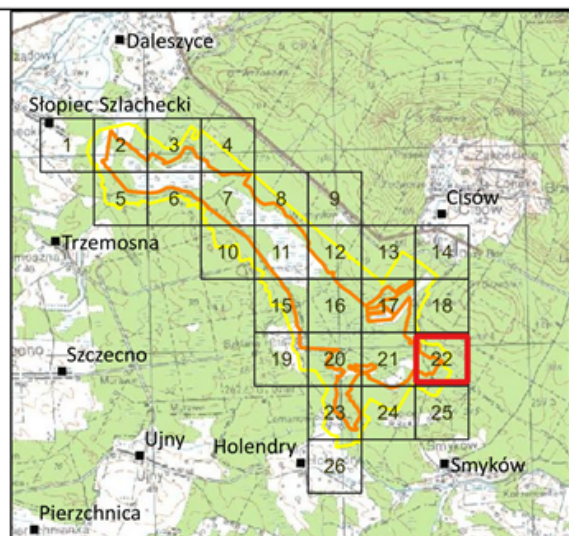

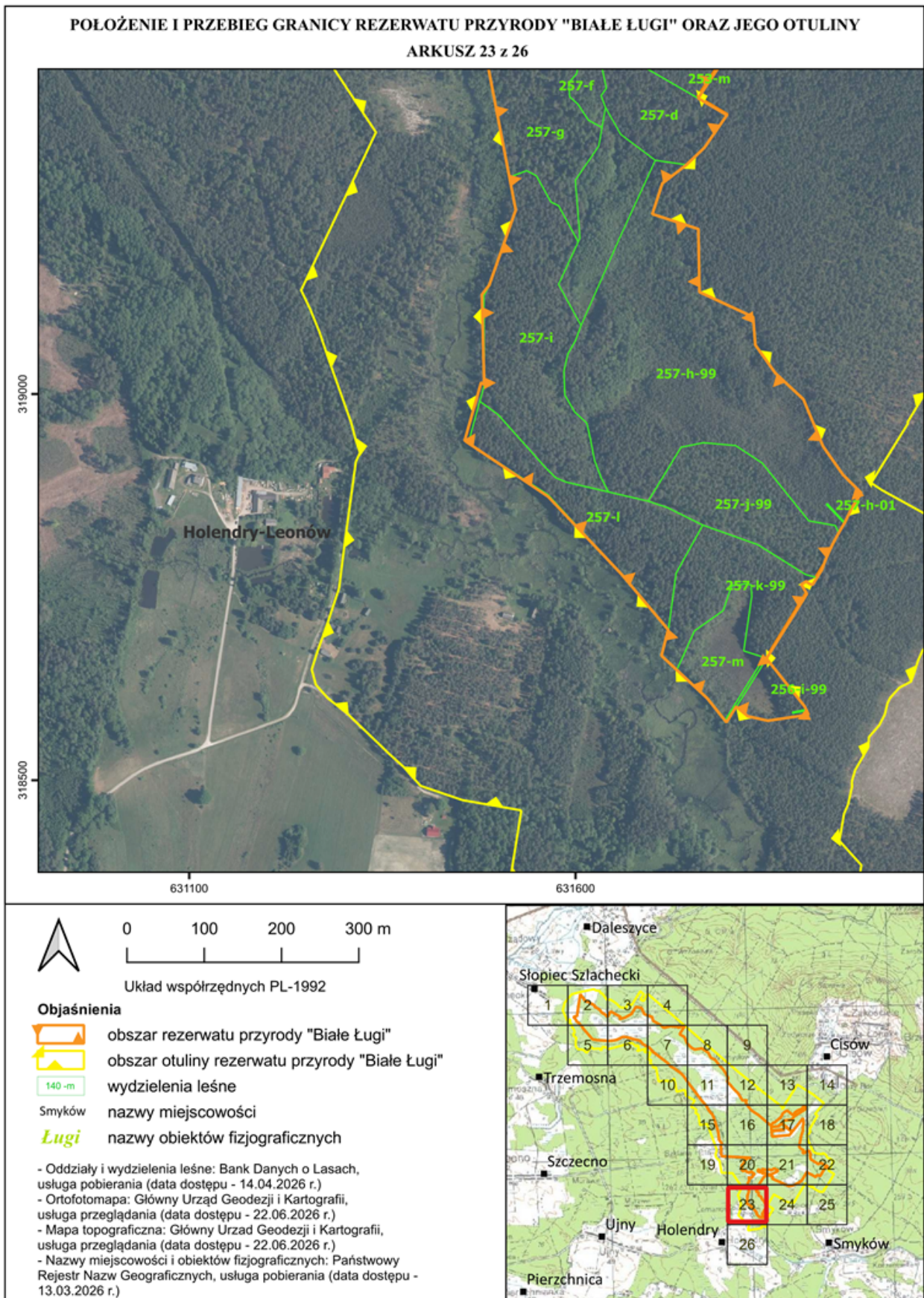

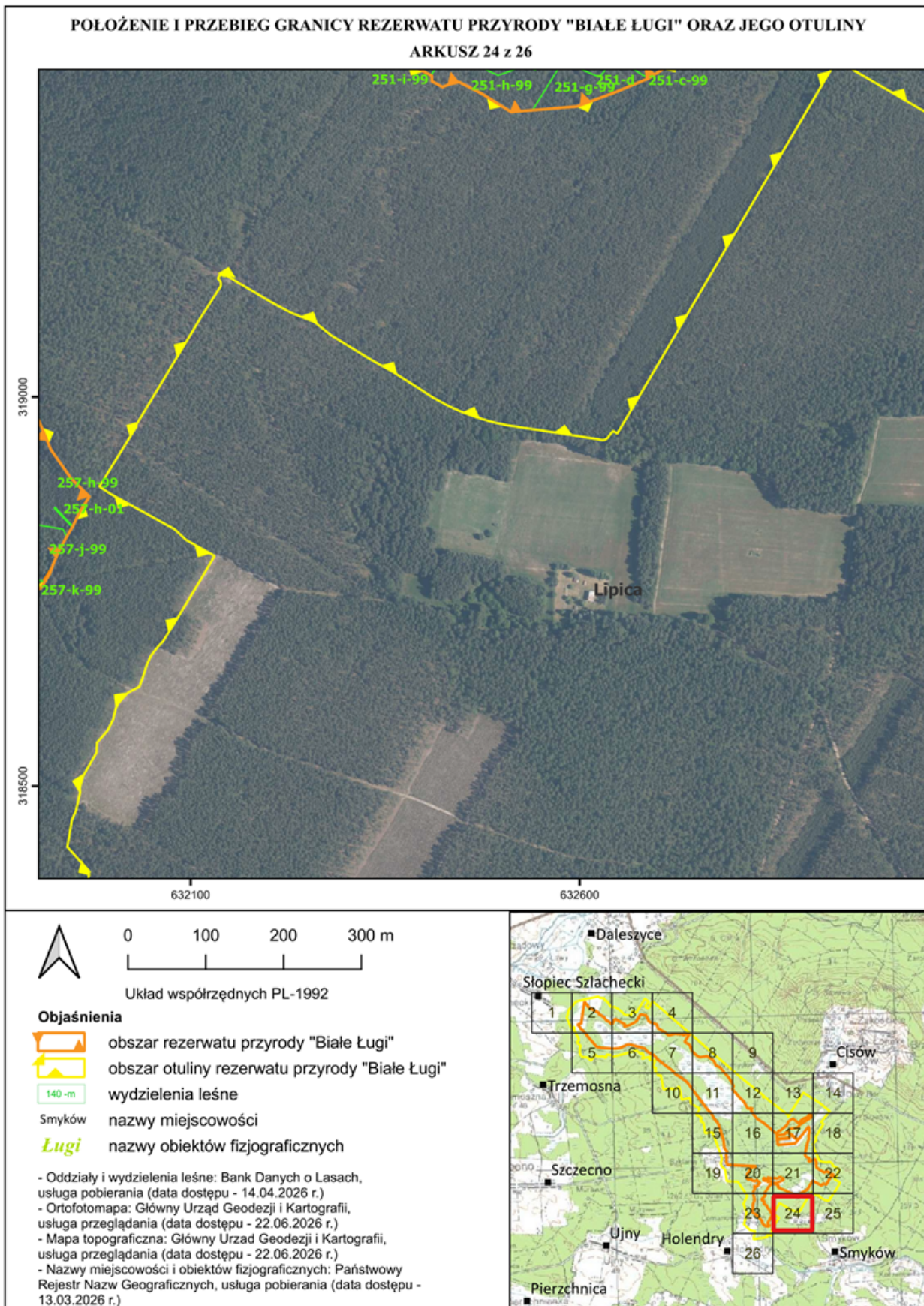

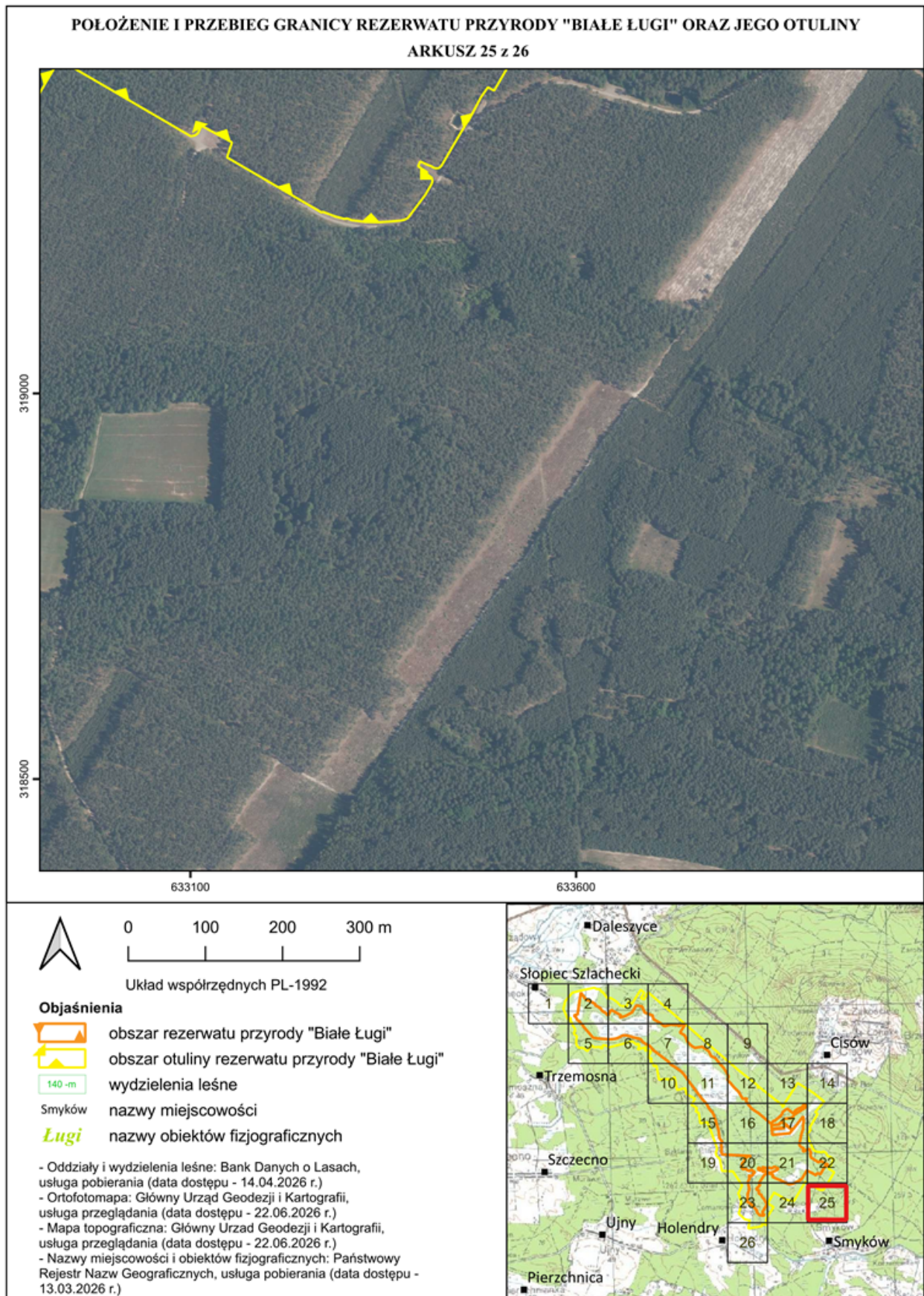

**POŁOŻENIE I PRZEBIEG GRANICY REZERWATU PRZYRODY "BIAŁE ŁUGI" ORAZ JEGO OTULINY**  
**ARKUSZ 26 z 26**

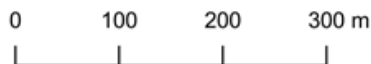
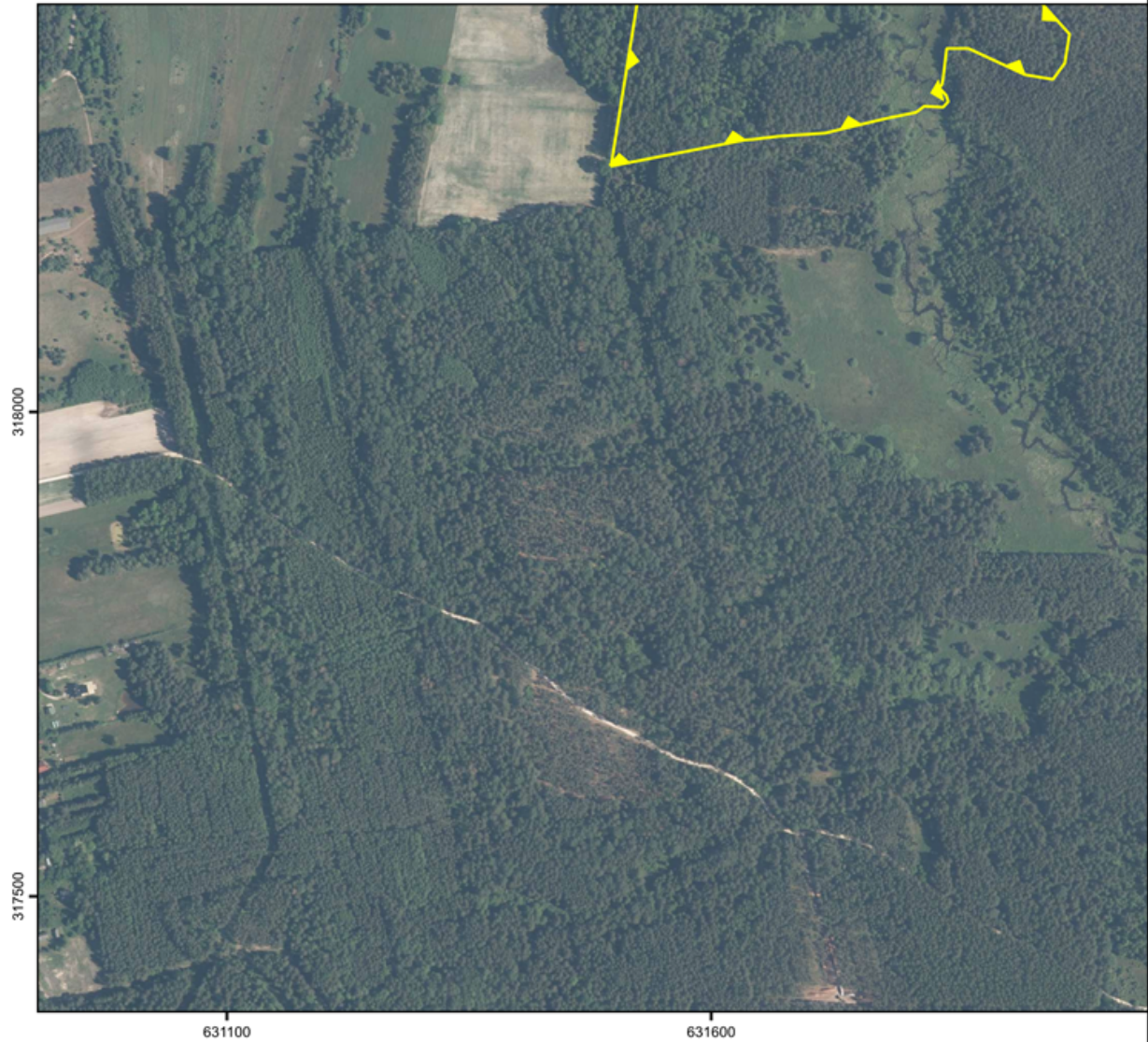

Układ współrzędnych PL-1992

**Objaśnienia**

- obszar rezerwatu przyrody "Białe Ługi"
- obszar otuliny rezerwatu przyrody "Białe Ługi"
- wydzielienia leśne
- Smyków nazwy miejscowości
- nazwy obiektów fizjograficznych

- Oddziały i wydzielienia leśne: Bank Danych o Lasach, usługa pobierania (data dostępu - 14.04.2026 r.)
- Ortofotomapa: Główny Urząd Geodezji i Kartografii, usługa przeglądania (data dostępu - 22.06.2026 r.)
- Mapa topograficzna: Główny Urząd Geodezji i Kartografii, usługa przeglądania (data dostępu - 22.06.2026 r.)
- Nazwy miejscowości i obiektów fizjograficznych: Państwowy Rejestr Nazw Geograficznych, usługa pobierania (data dostępu - 13.03.2026 r.)

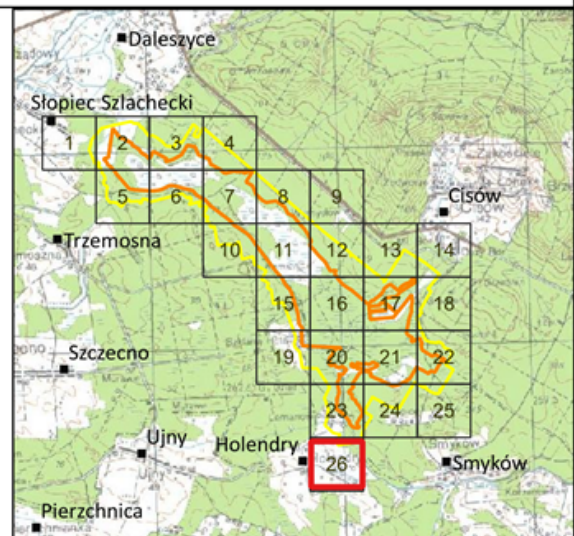

Załącznik nr 2 do zarządzenia Regionalnego Dyrektora Ochrony Środowiska w Kielcach z dnia 29 czerwca 2026 r. zmieniającego zarządzenie w sprawie rezerwatu przyrody „Białe Ługi”

**Położenie i przebieg granicy rezerwatu przyrody „Białe Ługi” w postaci wykazu współrzędnych punktów załamania granicy w układzie PL-1992<sup>1)</sup>**

Nr	X	Y	Komentarz
1	318657,43	631847,19	część 1
2	318595,57	631896,48	część 1
3	318591,63	631898,36	część 1
4	318589,84	631899,21	część 1
5	318584,77	631901,54	część 1
6	318577,02	631848,87	część 1
7	318582,76	631822,91	część 1
8	318594,96	631808,20	część 1
9	318595,25	631807,85	część 1
10	318574,91	631795,34	część 1
11	318605,78	631770,69	część 1
12	318661,19	631711,23	część 1
13	318694,80	631719,90	część 1
14	318766,13	631659,99	część 1
15	318867,31	631564,41	część 1
16	318936,63	631460,88	część 1
17	318939,87	631456,52	część 1
18	319014,75	631477,75	część 1
19	319012,29	631481,75	część 1
20	319128,68	631478,82	część 1
21	319140,96	631488,29	część 1
22	319238,24	631522,62	część 1
23	319426,46	631486,32	część 1
24	319480,98	631512,90	część 1
25	319514,97	631529,46	część 1
26	319564,34	631518,02	część 1
27	319572,48	631503,70	część 1
28	319572,96	631504,49	część 1
29	319601,28	631528,65	część 1
30	319578,74	631581,68	część 1
31	319661,16	631651,71	część 1
32	319665,95	631655,41	część 1
33	319674,69	631651,46	część 1
34	319684,49	631656,36	część 1
35	319690,32	631623,28	część 1
36	319705,40	631606,14	część 1
37	319734,13	631577,97	część 1
38	319699,66	631521,40	część 1
39	319724,72	631462,35	część 1
40	319773,03	631424,51	część 1
41	319761,12	631401,81	część 1
42	319735,70	631380,91	część 1
43	319749,09	631366,63	część 1
44	319761,20	631356,39	część 1
45	319768,79	631350,11	część 1
46	319785,55	631324,55	część 1
47	319796,98	631325,11	część 1
48	319819,05	631327,98	część 1
49	319824,53	631328,70	część 1
50	319833,37	631339,18	część 1
51	319837,18	631348,10	część 1
52	319846,31	631350,62	część 1
53	319848,45	631351,23	część 1
54	319867,70	631338,01	część 1
55	319873,23	631338,16	część 1
56	319875,79	631338,26	część 1
57	319881,84	631339,81	część 1
58	319902,03	631353,58	część 1
59	319937,86	631385,57	część 1
60	319958,18	631399,71	część 1
61	319993,26	631402,52	część 1
62	320011,42	631403,96	część 1
63	320017,19	631420,00	część 1
64	320031,12	631443,95	część 1
65	320035,70	631448,17	część 1
66	320050,91	631462,32	część 1
67	320062,65	631466,25	część 1
68	320068,77	631486,94	część 1
69	320069,23	631491,90	część 1

<sup>1)</sup> Układ współrzędnych płaskich prostokątnych PL-1992 jest jednym z układów tworzących państwowy system odniesień przestrzennych, o którym mowa w przepisach wydanych na podstawie art. 3 ust. 5 ustawy z dnia 17 maja 1989 r. – Prawo geodezyjne i kartograficzne (Dz. U. z 2024 r. poz. 1151 i 1824 oraz z 2025 r. poz. 1019 i 1542)

70	320071,96	631514,62	część 1
71	320059,38	631542,35	część 1
72	320065,35	631545,60	część 1
73	320078,18	631541,50	część 1
74	320078,21	631541,48	część 1
75	320079,48	631515,55	część 1
76	320081,88	631466,42	część 1
77	320089,83	631315,78	część 1
78	320102,73	631056,67	część 1
79	320114,23	630843,95	część 1
80	320165,47	630824,01	część 1
81	320312,90	630823,36	część 1
82	320365,15	630814,94	część 1
83	320431,91	630834,12	część 1
84	320433,77	630833,39	część 1
85	320451,36	630826,58	część 1
86	320520,59	630774,59	część 1
87	320559,42	630768,49	część 1
88	320713,56	630751,78	część 1
89	320870,79	630706,73	część 1
90	320938,88	630682,52	część 1
91	320941,95	630688,15	część 1
92	320961,82	630681,16	część 1
93	320988,06	630669,96	część 1
94	321029,33	630652,33	część 1
95	321048,61	630647,39	część 1
96	321049,35	630647,20	część 1
97	321055,96	630645,51	część 1
98	321086,23	630637,77	część 1
99	321105,79	630628,93	część 1
100	321106,13	630628,78	część 1
101	321171,80	630599,08	część 1
102	321193,22	630572,20	część 1
103	321288,97	630497,11	część 1
104	321378,76	630454,60	część 1
105	321482,84	630358,84	część 1
106	321484,61	630357,21	część 1
107	321484,90	630356,62	część 1
108	321522,73	630326,42	część 1
109	321616,24	630253,31	część 1
110	321725,84	630172,90	część 1
111	321744,46	630158,29	część 1
112	321821,51	630100,97	część 1
113	321822,82	630099,94	część 1
114	321824,66	630098,50	część 1

115	321974,07	629985,23	część 1
116	322129,47	629878,14	część 1
117	322216,66	629792,01	część 1
118	322270,89	629708,03	część 1
119	322310,11	629662,20	część 1
120	322310,27	629662,16	część 1
121	322311,54	629659,62	część 1
122	322336,96	629608,65	część 1
123	322343,23	629596,08	część 1
124	322343,53	629595,68	część 1
125	322344,90	629593,74	część 1
126	322376,16	629549,83	część 1
127	322427,02	629505,30	część 1
128	322428,28	629504,19	część 1
129	322428,37	629504,11	część 1
130	322457,51	629476,15	część 1
131	322634,99	629242,38	część 1
132	322706,83	629147,77	część 1
133	322731,69	629115,01	część 1
134	322734,14	629112,84	część 1
135	322829,69	629030,02	część 1
136	322832,32	629027,83	część 1
137	322832,30	629027,74	część 1
138	322849,09	629009,05	część 1
139	322874,94	628954,07	część 1
140	322892,68	628916,33	część 1
141	322935,05	628851,86	część 1
142	323004,78	628797,02	część 1
143	323009,85	628793,02	część 1
144	323012,30	628783,48	część 1
145	323050,35	628635,57	część 1
146	323057,82	628597,24	część 1
147	323085,69	628512,51	część 1
148	323096,21	628469,12	część 1
149	323109,91	628392,78	część 1
150	323108,06	628361,65	część 1
151	323087,29	628312,96	część 1
152	323058,34	628253,30	część 1
153	323032,78	628202,63	część 1
154	323019,66	628146,43	część 1
155	323010,68	628072,83	część 1
156	323008,43	627999,16	część 1
157	323016,41	627896,90	część 1
158	323016,43	627895,11	część 1
159	323019,94	627794,55	część 1

160	323027,95	627702,56	część 1
161	323040,30	627645,87	część 1
162	323041,84	627615,53	część 1
163	323045,54	627601,10	część 1
164	323327,40	627356,38	część 1
165	323365,98	627337,26	część 1
166	323455,48	627254,52	część 1
167	323488,29	627207,03	część 1
168	323559,52	627167,15	część 1
169	323589,92	627133,43	część 1
170	323611,80	627126,72	część 1
171	323633,05	627208,52	część 1
172	323825,53	627237,54	część 1
173	324006,53	627265,02	część 1
174	324177,68	627292,68	część 1
175	324178,89	627292,88	część 1
176	324087,87	627358,67	część 1
177	324085,41	627359,46	część 1
178	324070,00	627365,53	część 1
179	324071,12	627374,51	część 1
180	324072,82	627378,53	część 1
181	324058,06	627388,28	część 1
182	324045,87	627381,89	część 1
183	324025,55	627395,67	część 1
184	324027,99	627401,10	część 1
185	324034,29	627405,69	część 1
186	324022,10	627412,38	część 1
187	324011,88	627413,70	część 1
188	324012,20	627419,17	część 1
189	324018,13	627423,08	część 1
190	324017,24	627429,12	część 1
191	324012,83	627433,75	część 1
192	324008,49	627443,31	część 1
193	324003,95	627446,76	część 1
194	323988,25	627440,88	część 1
195	323981,83	627442,41	część 1
196	323983,37	627446,93	część 1
197	323993,12	627452,08	część 1
198	323993,82	627459,76	część 1
199	323988,23	627464,93	część 1
200	323991,91	627472,04	część 1
201	323992,10	627480,86	część 1
202	323991,27	627487,05	część 1
203	323987,81	627489,90	część 1
204	323979,72	627498,89	część 1

205	323982,69	627505,12	część 1
206	323984,04	627510,10	część 1
207	323981,21	627512,12	część 1
208	323974,66	627522,38	część 1
209	323954,43	627526,75	część 1
210	323950,53	627534,89	część 1
211	323955,28	627537,66	część 1
212	323951,23	627548,04	część 1
213	323950,85	627557,08	część 1
214	323940,27	627561,31	część 1
215	323935,72	627569,07	część 1
216	323933,69	627579,47	część 1
217	323933,90	627583,06	część 1
218	323932,37	627592,60	część 1
219	323931,72	627595,69	część 1
220	323928,77	627599,75	część 1
221	323924,36	627605,28	część 1
222	323921,55	627607,11	część 1
223	323912,19	627613,20	część 1
224	323908,35	627630,65	część 1
225	323906,81	627635,64	część 1
226	323898,85	627636,17	część 1
227	323894,61	627637,58	część 1
228	323893,02	627643,05	część 1
229	323893,36	627647,64	część 1
230	323893,37	627649,05	część 1
231	323884,00	627658,77	część 1
232	323882,41	627658,58	część 1
233	323878,16	627657,87	część 1
234	323867,04	627649,56	część 1
235	323855,72	627660,85	część 1
236	323850,60	627659,97	część 1
237	323850,77	627667,21	część 1
238	323840,34	627672,33	część 1
239	323843,51	627685,40	część 1
240	323841,05	627700,29	część 1
241	323845,54	627709,82	część 1
242	323832,24	627713,64	część 1
243	323830,03	627715,18	część 1
244	323820,73	627727,00	część 1
245	323814,39	627731,19	część 1
246	323808,57	627730,95	część 1
247	323809,63	627735,24	część 1
248	323802,20	627744,71	część 1
249	323803,14	627753,72	część 1

250	323800,34	627760,24	część 1
251	323798,70	627766,35	część 1
252	323794,28	627769,43	część 1
253	323788,20	627771,40	część 1
254	323786,85	627778,89	część 1
255	323782,69	627786,56	część 1
256	323770,24	627794,44	część 1
257	323754,44	627803,54	część 1
258	323747,57	627803,05	część 1
259	323745,82	627806,56	część 1
260	323742,84	627810,37	część 1
261	323737,92	627817,00	część 1
262	323733,67	627817,05	część 1
263	323724,01	627816,90	część 1
264	323720,09	627827,87	część 1
265	323720,36	627836,06	część 1
266	323711,05	627840,47	część 1
267	323709,86	627845,33	część 1
268	323699,05	627854,22	część 1
269	323696,84	627858,61	część 1
270	323695,73	627863,40	część 1
271	323695,31	627867,32	część 1
272	323690,89	627869,64	część 1
273	323689,27	627877,72	część 1
274	323684,81	627898,83	część 1
275	323667,32	627917,08	część 1
276	323650,18	627931,09	część 1
277	323645,90	627940,12	część 1
278	323633,02	627943,98	część 1
279	323634,92	627949,31	część 1
280	323628,31	627953,91	część 1
281	323620,85	627960,33	część 1
282	323609,12	627980,42	część 1
283	323632,07	627991,51	część 1
284	323713,61	628030,88	część 1
285	323747,36	628053,69	część 1
286	323747,13	628053,89	część 1
287	323726,66	628090,25	część 1
288	323647,12	628231,60	część 1
289	323606,94	628303,01	część 1
290	323552,81	628272,52	część 1
291	323595,27	628416,01	część 1
292	323681,39	628574,69	część 1
293	323858,10	628683,60	część 1
294	323855,64	628719,53	część 1

295	323837,83	628802,41	część 1
296	323836,80	628817,82	część 1
297	323832,69	628832,89	część 1
298	323831,29	628832,30	część 1
299	323828,54	628831,15	część 1
300	323828,14	628830,97	część 1
301	323681,37	628892,60	część 1
302	323617,17	629063,05	część 1
303	323605,08	629095,18	część 1
304	323511,72	629115,55	część 1
305	323403,38	629306,98	część 1
306	323340,38	629378,16	część 1
307	323332,61	629386,94	część 1
308	323332,83	629387,01	część 1
309	323334,67	629393,99	część 1
310	323342,79	629424,80	część 1
311	323382,98	629577,36	część 1
312	323381,63	629578,91	część 1
313	323364,57	629598,60	część 1
314	323368,82	629640,61	część 1
315	323363,63	629672,23	część 1
316	323382,03	629722,73	część 1
317	323340,03	629739,72	część 1
318	323341,44	629774,17	część 1
319	323361,74	629796,36	część 1
320	323366,46	629885,56	część 1
321	323377,18	629905,58	część 1
322	323378,76	629908,55	część 1
323	323173,86	629781,98	część 1
324	323105,33	629902,25	część 1
325	322944,99	629969,60	część 1
326	322839,92	630074,38	część 1
327	322791,93	630158,21	część 1
328	322820,35	630338,76	część 1
329	322760,18	630428,12	część 1
330	322710,51	630501,90	część 1
331	322588,80	630561,66	część 1
332	322534,33	630669,70	część 1
333	322396,12	630778,01	część 1
334	322298,37	630871,40	część 1
335	322171,61	630951,57	część 1
336	322072,22	630999,12	część 1
337	321987,29	630971,00	część 1
338	321925,11	631032,47	część 1
339	321903,11	631054,23	część 1

340	321793,26	631145,45	część 1
341	321690,71	631251,89	część 1
342	321576,84	631318,01	część 1
343	321499,55	631366,03	część 1
344	321533,29	631385,45	część 1
345	321532,51	631385,38	część 1
346	321518,35	631410,93	część 1
347	321517,39	631460,45	część 1
348	321517,31	631464,48	część 1
349	321514,60	631465,31	część 1
350	321489,80	631441,14	część 1
351	321439,59	631445,10	część 1
352	321436,13	631456,46	część 1
353	321418,55	631464,48	część 1
354	321411,57	631481,25	część 1
355	321409,80	631485,52	część 1
356	321404,80	631486,35	część 1
357	321391,46	631480,31	część 1
358	321345,63	631513,86	część 1
359	321326,74	631530,82	część 1
360	321308,80	631546,24	część 1
361	321280,92	631570,19	część 1
362	321259,99	631588,86	część 1
363	321248,88	631605,52	część 1
364	321168,41	631725,46	część 1
365	321173,92	631728,65	część 1
366	320881,38	632073,06	część 1
367	320961,53	632127,30	część 1
368	320953,21	632157,70	część 1
369	321001,85	632206,61	część 1
370	321001,88	632206,64	część 1
371	321044,36	632265,72	część 1
372	321103,72	632325,08	część 1
373	321135,51	632346,17	część 1
374	321180,80	632360,24	część 1
375	321225,24	632412,56	część 1
376	321263,05	632477,90	część 1
377	321149,85	632619,18	część 1
378	321163,77	632631,75	część 1
379	321164,26	632632,20	część 1
380	321169,88	632645,10	część 1
381	321188,81	632663,51	część 1
382	321209,57	632668,25	część 1
383	321233,38	632701,98	część 1
384	321258,99	632735,93	część 1

385	321274,66	632771,75	część 1
386	321281,40	632787,14	część 1
387	321285,64	632803,52	część 1
388	321293,24	632822,70	część 1
389	321300,85	632843,54	część 1
390	321301,84	632866,36	część 1
391	321301,92	632867,69	część 1
392	321339,81	632857,91	część 1
393	321352,98	632884,24	część 1
394	321363,83	632905,93	część 1
395	321342,72	632944,64	część 1
396	321285,77	632924,82	część 1
397	321223,12	632824,52	część 1
398	321119,15	632657,49	część 1
399	321029,04	632591,24	część 1
400	321021,82	632508,77	część 1
401	321011,88	632409,29	część 1
402	320944,82	632341,45	część 1
403	320925,32	632366,29	część 1
404	320738,19	632604,73	część 1
405	320735,40	632608,27	część 1
406	320814,98	632672,87	część 1
407	320921,77	632757,53	część 1
408	320969,78	632795,55	część 1
409	321068,79	632874,16	część 1
410	321068,38	632874,23	część 1
411	320978,37	632882,38	część 1
412	320973,84	632883,81	część 1
413	320953,51	632890,22	część 1
414	320855,59	632870,79	część 1
415	320747,04	632871,82	część 1
416	320652,62	632838,54	część 1
417	320650,72	632837,87	część 1
418	320646,53	632836,39	część 1
419	320599,17	632824,55	część 1
420	320424,33	632791,66	część 1
421	320396,80	632782,90	część 1
422	320394,60	632784,03	część 1
423	320383,51	632789,71	część 1
424	320363,07	632774,38	część 1
425	320311,62	632808,11	część 1
426	320265,11	632895,93	część 1
427	320211,18	632864,02	część 1
428	320210,88	632864,25	część 1
429	320189,06	632880,76	część 1

430	320203,09	632926,51	część 1
431	320232,36	632955,30	część 1
432	320253,77	633036,74	część 1
433	320186,44	633047,49	część 1
434	320175,12	633070,17	część 1
435	320173,98	633072,45	część 1
436	320135,73	633059,32	część 1
437	320117,25	633053,81	część 1
438	320041,24	633069,85	część 1
439	320037,43	633070,28	część 1
440	320037,42	633070,28	część 1
441	319938,79	633226,53	część 1
442	319912,11	633268,95	część 1
443	319919,51	633273,17	część 1
444	319923,76	633275,59	część 1
445	319933,86	633281,34	część 1
446	319952,39	633299,80	część 1
447	319951,59	633320,80	część 1
448	319941,20	633338,12	część 1
449	319870,61	633455,73	część 1
450	319884,82	633465,11	część 1
451	319870,92	633482,98	część 1
452	319826,63	633488,75	część 1
453	319822,05	633434,19	część 1
454	319815,89	633421,97	część 1
455	319813,39	633420,53	część 1
456	319615,07	633305,14	część 1
457	319614,16	633304,61	część 1
458	319629,28	633276,88	część 1
459	319635,10	633264,60	część 1
460	319645,15	633243,41	część 1
461	319631,49	633214,33	część 1
462	319620,11	633210,43	część 1
463	319591,03	633194,76	część 1
464	319608,85	633164,97	część 1
465	319617,82	633150,18	część 1
466	319667,41	633067,04	część 1
467	319667,57	633066,75	część 1
468	319661,55	633063,23	część 1
469	319717,09	632970,90	część 1
470	319714,91	632968,49	część 1
471	319702,68	632961,04	część 1
472	319701,39	632960,28	część 1
473	319660,29	632936,10	część 1
474	319488,62	632834,30	część 1

475	319488,61	632834,06	część 1
476	319496,72	632820,12	część 1
477	319457,41	632788,76	część 1
478	319452,98	632765,62	część 1
479	319434,55	632727,71	część 1
480	319409,38	632688,18	część 1
481	319390,74	632643,65	część 1
482	319373,33	632596,24	część 1
483	319366,16	632512,02	część 1
484	319389,18	632475,07	część 1
485	319404,78	632444,99	część 1
486	319401,72	632431,77	część 1
487	319398,28	632423,64	część 1
488	319405,71	632410,09	część 1
489	319412,93	632409,76	część 1
490	319413,44	632408,76	część 1
491	319448,34	632340,25	część 1
492	319501,75	632219,61	część 1
493	319524,01	632162,90	część 1
494	319554,59	632100,83	część 1
495	319597,17	632122,77	część 1
496	319623,27	632070,04	część 1
497	319624,40	632067,77	część 1
498	319631,30	632049,83	część 1
499	319632,43	632038,11	część 1
500	319634,23	632019,44	część 1
501	319639,54	632008,22	część 1
502	319642,51	631993,44	część 1
503	319635,74	631969,89	część 1
504	319639,29	631963,38	część 1
505	319638,11	631953,92	część 1
506	319622,74	631943,87	część 1
507	319612,69	631932,05	część 1
508	319618,39	631914,77	część 1
509	319617,95	631914,48	część 1
510	319383,97	631759,45	część 1
511	319383,97	631759,44	część 1
512	319383,96	631759,44	część 1
513	319382,85	631758,70	część 1
514	319360,99	631795,78	część 1
515	319359,33	631794,67	część 1
516	319319,03	631766,89	część 1
517	319296,70	631743,57	część 1
518	319272,64	631712,32	część 1
519	319232,95	631699,42	część 1

520	319213,60	631758,95	część 1
521	319131,99	631760,44	część 1
522	319099,75	631829,88	część 1
523	319063,48	631832,68	część 1
524	319027,07	631858,57	część 1
525	318993,10	631894,97	część 1
526	318932,03	631920,45	część 1
527	318895,22	631946,34	część 1
528	318871,83	631969,92	część 1
529	318871,08	631969,43	część 1
530	318866,88	631966,73	część 1
531	318862,67	631964,02	część 1
532	318859,97	631962,29	część 1
533	318858,47	631961,31	część 1
534	318854,28	631958,59	część 1
535	318853,02	631957,77	część 1
536	318849,85	631956,26	część 1
537	318845,31	631954,11	część 1
538	318840,77	631951,95	część 1
539	318833,91	631948,70	część 1
540	318833,67	631948,56	część 1
541	318832,25	631947,68	część 1
542	318831,83	631947,41	część 1
543	318827,51	631944,91	część 1
544	318826,44	631944,29	część 1
545	318825,76	631943,90	część 1
546	318824,00	631942,89	część 1
547	318822,24	631941,86	część 1
548	318820,48	631940,84	część 1
549	318820,27	631940,72	część 1
550	318816,94	631938,84	część 1
551	318815,16	631937,86	część 1
552	318813,37	631936,89	część 1
553	318811,58	631935,93	część 1
554	318809,78	631934,98	część 1
555	318807,97	631934,05	część 1
556	318806,16	631933,12	część 1
557	318804,34	631932,21	część 1
558	318802,52	631931,31	część 1
559	318800,69	631930,43	część 1
560	318798,85	631929,55	część 1
561	318797,01	631928,69	część 1
562	318795,16	631927,84	część 1
563	318793,30	631927,02	część 1
564	318791,44	631926,20	część 1

565	318789,57	631925,41	część 1
566	318787,69	631924,62	część 1
567	318786,09	631923,96	część 1
568	318783,93	631923,07	część 1
569	318782,05	631922,30	część 1
570	318780,45	631921,73	część 1
571	318780,20	631921,57	część 1
572	318780,13	631921,62	część 1
573	318772,64	631919,10	część 1
574	318763,65	631913,49	część 1
575	318762,85	631913,00	część 1
576	318761,73	631912,29	część 1
577	318759,14	631910,68	część 1
578	318753,33	631907,06	część 1
579	318753,33	631907,05	część 1
580	318753,51	631905,17	część 1
581	318753,46	631905,14	część 1
582	318753,56	631904,51	część 1
583	318754,08	631903,04	część 1
584	318754,86	631901,69	część 1
585	318755,88	631900,49	część 1
586	318757,12	631899,50	część 1
587	318757,68	631899,14	część 1
588	318757,45	631898,76	część 1
589	318757,04	631898,09	część 1
590	318756,52	631897,24	część 1
591	318755,60	631895,75	część 1
592	318754,68	631894,26	część 1
593	318754,16	631893,41	część 1
594	318753,96	631893,10	część 1
595	318753,75	631892,76	część 1
596	318753,45	631892,27	część 1
597	318751,72	631893,27	część 1
598	318749,99	631894,28	część 1
599	318748,26	631895,28	część 1
600	318746,53	631896,29	część 1
601	318744,82	631897,31	część 1
602	318743,38	631898,17	część 1
603	318742,75	631898,55	część 1
604	318741,18	631899,47	część 1
605	318657,43	631847,19	część 1
606	320726,35	632595,87	wyłączenie 1
607	320919,25	632351,01	wyłączenie 1
608	320934,78	632331,30	wyłączenie 1
609	320895,64	632291,70	wyłączenie 1

610	320894,85	632284,25	wyłączenie 1
611	320892,39	632260,89	wyłączenie 1
612	320870,27	632288,71	wyłączenie 1
613	320846,58	632078,41	wyłączenie 1
614	320844,75	632078,56	wyłączenie 1
615	320757,18	632085,89	wyłączenie 1
616	320757,21	632086,18	wyłączenie 1
617	320790,95	632388,37	wyłączenie 1
618	320774,71	632408,77	wyłączenie 1
619	320740,34	632087,85	wyłączenie 1
620	320740,31	632087,55	wyłączenie 1
621	320606,01	632101,97	wyłączenie 1
622	320620,78	632262,40	wyłączenie 1
623	320645,82	632535,54	wyłączenie 1
624	320662,83	632549,35	wyłączenie 1
625	320673,31	632557,86	wyłączenie 1
626	320723,92	632598,94	wyłączenie 1
627	320726,35	632595,87	wyłączenie 1
628	319760,21	632254,44	wyłączenie 2
629	319807,11	632150,59	wyłączenie 2
630	319763,53	632079,98	wyłączenie 2
631	319781,71	632033,89	wyłączenie 2

632	319784,62	632026,51	wyłączenie 2
633	319769,60	631968,44	wyłączenie 2
634	319797,82	631840,38	wyłączenie 2
635	319751,58	631872,72	wyłączenie 2
636	319690,01	631847,05	wyłączenie 2
637	319684,06	631860,61	wyłączenie 2
638	319684,87	631884,98	wyłączenie 2
639	319700,53	631922,51	wyłączenie 2
640	319685,45	631955,25	wyłączenie 2
641	319670,99	631986,65	wyłączenie 2
642	319664,49	632000,76	wyłączenie 2
643	319662,20	632027,01	wyłączenie 2
644	319658,73	632065,30	wyłączenie 2
645	319683,83	632124,17	wyłączenie 2
646	319719,50	632207,88	wyłączenie 2
647	319760,21	632254,44	wyłączenie 2
648	319784,39	631748,45	wyłączenie 3
649	319735,68	631742,92	wyłączenie 3
650	319705,68	631811,32	wyłączenie 3
651	319727,55	631811,48	wyłączenie 3
652	319783,86	631769,05	wyłączenie 3
653	319784,39	631748,45	wyłączenie 3

Załącznik nr 3 do zarządzenia Regionalnego Dyrektora Ochrony Środowiska w Kielcach z dnia 29 czerwca 2026 r. zmieniającego zarządzenie w sprawie rezerwatu przyrody „Białe Ługi”

**Położenie i przebieg granicy otuliny rezerwatu przyrody „Białe Ługi” w postaci wykazu współrzędnych punktów załamania granicy w układzie PL-1992**

Nr	X	Y	komentarz
1	319343,27	633112,67	część 1
2	319336,95	633109,51	część 1
3	319334,39	633105,70	część 1
4	319333,42	633100,43	część 1
5	319432,80	632929,98	część 1
6	318999,99	632675,88	część 1
7	318952,89	632648,23	część 1
8	318956,23	632642,94	część 1
9	318951,59	632638,91	część 1
10	318947,26	632635,77	część 1
11	318946,11	632634,45	część 1
12	318945,35	632633,13	część 1
13	318944,86	632631,72	część 1
14	318944,62	632630,27	część 1
15	318944,65	632628,81	część 1
16	318949,96	632596,03	część 1
17	318958,48	632540,21	część 1
18	318963,38	632508,37	część 1
19	318966,41	632493,36	część 1
20	318969,23	632482,53	część 1
21	318974,38	632465,71	część 1
22	318978,08	632455,56	część 1
23	318981,52	632446,48	część 1
24	318986,84	632434,60	część 1
25	318990,47	632427,40	część 1
26	318999,69	632410,66	część 1
27	319011,98	632391,77	część 1
28	319032,72	632359,03	część 1
29	319047,91	632331,72	część 1
30	319063,57	632306,14	część 1
31	319074,03	632289,10	część 1
32	319078,96	632280,76	część 1
33	319088,65	632268,72	część 1
34	319094,94	632260,82	część 1
35	319097,38	632256,17	część 1
36	319105,25	632236,33	część 1
37	319108,35	632228,52	część 1
38	319121,71	632203,65	część 1
39	319148,04	632158,96	część 1
40	319155,50	632146,52	część 1
41	319155,30	632144,78	część 1

42	319155,53	632142,80	część 1
43	319155,91	632141,48	część 1
44	319156,47	632140,23	część 1
45	319157,48	632138,55	część 1
46	319151,87	632135,06	część 1
47	319150,69	632136,42	część 1
48	319148,96	632137,86	część 1
49	319147,20	632138,66	część 1
50	319145,78	632138,97	część 1
51	319144,04	632139,00	część 1
52	319141,78	632138,49	część 1
53	319140,65	632137,83	część 1
54	319103,73	632114,11	część 1
55	319083,17	632101,74	część 1
56	318963,24	632029,61	część 1
57	318962,53	632030,68	część 1
58	318893,56	631988,13	część 1
59	318884,91	631982,59	część 1
60	318875,68	631996,32	część 1
61	318829,73	632079,59	część 1
62	318816,22	632094,02	część 1
63	318796,42	632129,20	część 1
64	318795,32	632130,68	część 1
65	318767,54	632114,33	część 1
66	318711,18	632080,53	część 1
67	318685,30	632064,17	część 1
68	318680,18	632059,15	część 1
69	318667,68	632049,09	część 1
70	318654,51	632043,21	część 1
71	318640,62	632038,88	część 1
72	318627,69	632034,22	część 1
73	318619,74	632019,08	część 1
74	318606,40	632007,02	część 1
75	318599,26	632003,68	część 1
76	318585,29	632000,35	część 1
77	318571,00	631993,05	część 1
78	318555,76	631979,71	część 1
79	318542,70	631978,91	część 1
80	318512,81	631961,83	część 1
81	318498,51	631957,67	część 1
82	318491,78	631957,95	część 1
83	318468,26	631952,66	część 1

84	318456,56	631947,53	część 1
85	318421,54	631941,51	część 1
86	318389,98	631969,99	część 1
87	318359,97	631965,09	część 1
88	318343,26	631952,87	część 1
89	318348,06	631924,04	część 1
90	318375,15	631865,70	część 1
91	318375,14	631843,20	część 1
92	318344,62	631839,49	część 1
93	318338,27	631838,36	część 1
94	318334,35	631835,51	część 1
95	318326,85	631842,61	część 1
96	318320,36	631844,83	część 1
97	318314,53	631839,51	część 1
98	318315,56	631819,98	część 1
99	318309,14	631811,49	część 1
100	318303,29	631782,26	część 1
101	318300,47	631770,32	część 1
102	318287,79	631717,57	część 1
103	318284,45	631668,83	część 1
104	318281,28	631643,12	część 1
105	318280,70	631634,65	część 1
106	318273,10	631596,05	część 1
107	318253,73	631496,56	część 1
108	318459,69	631529,66	część 1
109	318461,13	631528,83	część 1
110	318474,04	631454,20	część 1
111	318492,68	631399,46	część 1
112	318505,70	631387,51	część 1
113	318516,51	631378,27	część 1
114	318529,90	631363,40	część 1
115	318533,65	631359,23	część 1
116	318586,25	631304,60	część 1
117	318605,94	631279,56	część 1
118	318623,64	631263,87	część 1
119	318643,33	631258,53	część 1
120	318664,37	631265,21	część 1
121	318702,09	631278,56	część 1
122	318748,50	631293,92	część 1
123	318807,25	631301,26	część 1
124	318912,08	631315,62	część 1
125	318924,10	631320,96	część 1
126	318940,12	631315,62	część 1
127	318962,83	631309,61	część 1
128	319048,24	631279,28	część 1
129	319079,77	631268,73	część 1
130	319109,05	631256,86	część 1
131	319134,42	631244,84	część 1

132	319338,74	631341,66	część 1
133	319690,61	631109,30	część 1
134	319701,11	630869,96	część 1
135	319702,36	630832,96	część 1
136	319986,40	630788,14	część 1
137	320023,79	630763,43	część 1
138	320059,18	630720,03	część 1
139	320085,22	630699,34	część 1
140	320123,28	630684,65	część 1
141	320164,68	630681,31	część 1
142	320244,80	630710,02	część 1
143	320290,87	630707,35	część 1
144	320835,21	630510,34	część 1
145	320850,05	630504,02	część 1
146	320860,12	630485,96	część 1
147	320926,17	630476,61	część 1
148	320895,19	630293,36	część 1
149	321169,21	630249,78	część 1
150	321168,92	630248,16	część 1
151	321164,79	630225,78	część 1
152	321172,72	630223,56	część 1
153	321175,57	630217,85	część 1
154	321183,51	630206,43	część 1
155	321199,51	630176,62	część 1
156	321219,67	630186,14	część 1
157	321248,23	630190,06	część 1
158	321270,07	630207,98	część 1
159	321311,64	630160,44	część 1
160	321331,62	630124,13	część 1
161	321349,38	630072,74	część 1
162	321355,50	630075,35	część 1
163	321372,86	630082,73	część 1
164	321393,25	630093,54	część 1
165	321516,35	630158,76	część 1
166	321631,75	629940,79	część 1
167	321780,82	629912,82	część 1
168	321780,83	629912,82	część 1
169	321769,61	629865,31	część 1
170	321743,60	629753,00	część 1
171	321738,24	629729,86	część 1
172	321967,41	629678,78	część 1
173	321988,19	629675,10	część 1
174	321989,91	629674,80	część 1
175	321990,38	629674,71	część 1
176	322052,06	629663,83	część 1
177	322048,00	629650,11	część 1
178	322046,17	629646,72	część 1
179	322012,74	629605,75	część 1

180	322007,07	629598,81	część 1
181	321999,25	629561,13	część 1
182	321992,41	629528,16	część 1
183	321992,40	629528,14	część 1
184	321992,37	629519,13	część 1
185	321992,35	629512,25	część 1
186	321992,27	629490,83	część 1
187	321992,27	629490,82	część 1
188	321992,27	629489,63	część 1
189	321978,43	629461,04	część 1
190	321958,60	629435,20	część 1
191	321949,18	629388,08	część 1
192	322001,01	629371,05	część 1
193	322002,99	629370,55	część 1
194	322002,49	629365,00	część 1
195	321999,99	629337,60	część 1
196	321996,32	629297,42	część 1
197	321989,49	629254,56	część 1
198	322346,23	629189,41	część 1
199	322330,06	629126,67	część 1
200	322351,68	629110,62	część 1
201	322377,02	629114,71	część 1
202	322407,62	629097,36	część 1
203	322420,10	629057,01	część 1
204	322454,40	629046,49	część 1
205	322477,41	629057,21	część 1
206	322525,36	629064,22	część 1
207	322539,00	629046,88	część 1
208	322527,11	629014,71	część 1
209	322546,02	628981,19	część 1
210	322551,37	628980,46	część 1
211	322555,37	628979,92	część 1
212	322570,09	628989,96	część 1
213	322586,81	629000,12	część 1
214	322682,48	629052,19	część 1
215	322701,53	629057,91	część 1
216	322716,14	629040,34	część 1
217	322716,28	629038,30	część 1
218	322716,44	629035,96	część 1
219	322716,60	629033,55	część 1
220	322717,36	629024,61	część 1
221	322717,64	629021,35	część 1
222	322719,36	629018,67	część 1
223	322735,90	628992,94	część 1
224	322743,27	628961,21	część 1
225	322740,04	628958,02	część 1
226	322711,70	628930,02	część 1
227	322738,08	628902,41	część 1

228	322767,83	628906,63	część 1
229	322792,95	628915,16	część 1
230	322800,20	628940,23	część 1
231	322801,72	628940,16	część 1
232	322803,42	628941,00	część 1
233	322809,37	628940,79	część 1
234	322811,25	628940,97	część 1
235	322812,36	628936,75	część 1
236	322804,67	628903,29	część 1
237	322800,31	628891,50	część 1
238	322794,94	628876,50	część 1
239	322786,45	628843,15	część 1
240	322775,44	628802,66	część 1
241	322775,35	628801,92	część 1
242	322775,31	628801,16	część 1
243	322775,33	628800,41	część 1
244	322775,39	628799,66	część 1
245	322775,51	628798,92	część 1
246	322775,68	628798,19	część 1
247	322775,91	628797,47	część 1
248	322776,18	628796,76	część 1
249	322776,50	628796,08	część 1
250	322776,86	628795,43	część 1
251	322777,21	628795,12	część 1
252	322779,01	628793,53	część 1
253	322777,57	628791,94	część 1
254	322777,27	628791,09	część 1
255	322777,91	628790,73	część 1
256	322778,57	628790,41	część 1
257	322782,92	628789,25	część 1
258	322782,81	628788,56	część 1
259	322781,79	628785,29	część 1
260	322781,63	628784,60	część 1
261	322778,24	628785,04	część 1
262	322776,59	628785,26	część 1
263	322775,89	628785,30	część 1
264	322775,18	628785,29	część 1
265	322774,77	628785,26	część 1
266	322774,73	628784,79	część 1
267	322776,99	628784,21	część 1
268	322777,74	628784,01	część 1
269	322785,05	628782,11	część 1
270	322784,55	628780,84	część 1
271	322776,72	628782,70	część 1
272	322775,62	628782,69	część 1
273	322775,08	628782,63	część 1
274	322774,54	628782,54	część 1
275	322774,00	628782,40	część 1

276	322773,48	628782,24	część 1
277	322772,97	628782,03	część 1
278	322772,47	628781,80	część 1
279	322772,00	628781,53	część 1
280	322771,54	628781,23	część 1
281	322771,10	628780,90	część 1
282	322770,68	628780,54	część 1
283	322770,30	628780,15	część 1
284	322769,93	628779,74	część 1
285	322769,60	628779,30	część 1
286	322769,30	628778,84	część 1
287	322769,02	628778,37	część 1
288	322764,58	628765,08	część 1
289	322763,93	628765,18	część 1
290	322756,32	628734,83	część 1
291	322757,19	628734,46	część 1
292	322754,63	628724,22	część 1
293	322757,99	628723,17	część 1
294	322767,44	628728,68	część 1
295	322790,88	628742,92	część 1
296	322827,67	628749,44	część 1
297	322834,42	628752,05	część 1
298	322840,32	628753,71	część 1
299	322859,20	628758,02	część 1
300	322883,55	628744,18	część 1
301	322898,83	628713,62	część 1
302	322863,51	628695,96	część 1
303	322959,23	628586,23	część 1
304	322939,46	628512,60	część 1
305	322878,69	628286,21	część 1
306	322834,52	628118,11	część 1
307	322800,60	627989,02	część 1
308	322820,21	627974,94	część 1
309	322856,10	627931,13	część 1
310	322856,39	627931,23	część 1
311	322853,88	627925,85	część 1
312	322853,87	627925,84	część 1
313	322847,55	627883,36	część 1
314	322854,73	627881,27	część 1
315	322857,72	627844,46	część 1
316	322852,59	627844,79	część 1
317	322848,45	627845,06	część 1
318	322823,41	627843,74	część 1
319	322764,82	627816,78	część 1
320	322771,50	627811,66	część 1
321	322810,18	627781,99	część 1
322	322814,10	627778,98	część 1
323	322811,68	627776,21	część 1

324	322807,24	627748,10	część 1
325	322810,85	627734,60	część 1
326	322811,98	627730,35	część 1
327	322812,77	627729,02	część 1
328	322819,08	627718,51	część 1
329	322814,20	627707,60	część 1
330	322811,96	627702,61	część 1
331	322809,02	627696,03	część 1
332	322809,32	627675,61	część 1
333	322810,89	627667,57	część 1
334	322814,64	627648,39	część 1
335	322811,36	627635,02	część 1
336	322810,50	627631,52	część 1
337	322809,12	627609,98	część 1
338	322808,76	627604,33	część 1
339	322808,95	627604,29	część 1
340	322832,99	627599,65	część 1
341	322832,99	627599,64	część 1
342	322833,89	627597,79	część 1
343	322840,77	627583,60	część 1
344	322846,99	627566,26	część 1
345	322851,46	627557,93	część 1
346	322849,49	627555,89	część 1
347	322712,43	627458,72	część 1
348	322707,33	627455,10	część 1
349	322712,86	627441,56	część 1
350	322713,45	627430,02	część 1
351	322718,77	627420,55	część 1
352	322741,26	627409,90	część 1
353	322754,54	627394,63	część 1
354	322767,00	627376,76	część 1
355	322778,84	627366,11	część 1
356	322795,92	627307,11	część 1
357	322795,59	627293,42	część 1
358	322794,82	627261,33	część 1
359	322794,40	627239,22	część 1
360	322850,12	627195,13	część 1
361	322895,24	627175,29	część 1
362	323029,43	627179,54	część 1
363	323037,35	627181,98	część 1
364	323074,32	627193,40	część 1
365	323101,83	627174,76	część 1
366	323133,30	627124,06	część 1
367	323191,38	627113,89	część 1
368	323194,95	627147,37	część 1
369	323278,85	627142,24	część 1
370	323346,05	627092,76	część 1
371	323370,49	627087,30	część 1

372	323433,83	627063,73	część 1
373	323463,94	627018,55	część 1
374	323508,00	627043,77	część 1
375	323546,28	627036,82	część 1
376	323542,48	627015,29	część 1
377	323522,07	627007,58	część 1
378	323504,86	626972,94	część 1
379	323548,09	626949,12	część 1
380	323562,57	626943,27	część 1
381	323770,96	626852,20	część 1
382	323881,63	626879,37	część 1
383	323897,66	626883,25	część 1
384	323906,40	626885,38	część 1
385	323915,63	626887,61	część 1
386	323965,93	626901,61	część 1
387	323969,27	626903,95	część 1
388	324125,07	627035,23	część 1
389	324134,22	627042,94	część 1
390	324178,43	627080,22	część 1
391	324234,85	627300,56	część 1
392	324303,28	627629,66	część 1
393	324302,44	627631,33	część 1
394	324298,49	627639,16	część 1
395	324288,99	627657,18	część 1
396	324280,74	627669,55	część 1
397	324272,20	627677,45	część 1
398	324262,01	627787,00	część 1
399	324260,31	627785,92	część 1
400	324235,47	627791,20	część 1
401	324225,96	627791,80	część 1
402	324194,74	627814,19	część 1
403	324188,66	627818,55	część 1
404	324205,79	627829,50	część 1
405	324210,18	627832,30	część 1
406	324204,23	627834,87	część 1
407	324200,88	627838,54	część 1
408	324196,73	627843,10	część 1
409	324186,73	627849,53	część 1
410	324172,90	627862,34	część 1
411	324156,29	627869,75	część 1
412	324138,70	627883,06	część 1
413	324135,69	627888,90	część 1
414	324122,48	627894,95	część 1
415	324108,58	627908,96	część 1
416	324089,85	627914,98	część 1
417	324086,97	627917,71	część 1
418	324047,33	627955,49	część 1
419	324031,45	627970,63	część 1

420	324033,74	627985,51	część 1
421	324036,89	628001,11	część 1
422	324050,86	628028,08	część 1
423	324051,81	628029,01	część 1
424	324048,93	628035,24	część 1
425	324048,92	628035,24	część 1
426	323984,59	628158,12	część 1
427	323973,50	628197,12	część 1
428	323968,15	628202,93	część 1
429	323955,87	628216,29	część 1
430	323944,98	628225,93	część 1
431	323905,00	628261,31	część 1
432	323902,20	628263,79	część 1
433	323851,87	628285,80	część 1
434	323851,09	628286,07	część 1
435	323849,07	628302,30	część 1
436	323832,72	628433,77	część 1
437	323831,67	628441,54	część 1
438	323893,46	628462,52	część 1
439	323934,69	628485,84	część 1
440	323941,43	628488,39	część 1
441	323938,91	628503,60	część 1
442	323931,08	628520,05	część 1
443	323921,54	628540,25	część 1
444	323901,05	628579,66	część 1
445	324253,51	628794,92	część 1
446	324178,15	628880,86	część 1
447	324042,51	628797,26	część 1
448	324015,93	628855,65	część 1
449	324014,33	628890,20	część 1
450	324030,07	628895,06	część 1
451	324189,54	628977,21	część 1
452	324189,55	628977,21	część 1
453	324177,08	628991,87	część 1
454	324085,06	629099,98	część 1
455	324027,68	629167,41	część 1
456	323981,73	629221,39	część 1
457	323942,44	629267,56	część 1
458	323866,44	629355,86	część 1
459	323771,72	629465,90	część 1
460	323673,37	629580,17	część 1
461	323639,23	629619,83	część 1
462	323574,80	629695,01	część 1
463	323538,14	629737,78	część 1
464	323488,77	629795,39	część 1
465	323387,28	629913,81	część 1
466	323352,46	629953,87	część 1
467	323315,25	629996,69	część 1

468	323284,74	630031,80	część 1
469	323217,64	630109,01	część 1
470	323125,80	630214,69	część 1
471	322879,41	630498,30	część 1
472	322760,37	630635,92	część 1
473	322726,93	630674,58	część 1
474	322589,30	630833,99	część 1
475	322585,51	630838,39	część 1
476	322447,75	630997,89	część 1
477	322358,81	631100,86	część 1
478	322325,78	631139,09	część 1
479	322255,04	631220,98	część 1
480	322144,93	631359,43	część 1
481	321938,41	631619,10	część 1
482	321844,75	631737,62	część 1
483	321844,11	631737,67	część 1
484	321836,02	631738,03	część 1
485	321820,39	631736,84	część 1
486	321808,73	631735,64	część 1
487	321808,36	631737,34	część 1
488	321802,58	631737,03	część 1
489	321783,65	631735,51	część 1
490	321783,10	631741,31	część 1
491	321804,01	631743,13	część 1
492	321807,72	631743,40	część 1
493	321807,77	631745,91	część 1
494	321810,14	631746,06	część 1
495	321813,68	631748,15	część 1
496	321815,37	631751,15	część 1
497	321815,61	631753,76	część 1
498	321814,10	631757,62	część 1
499	321812,44	631759,50	część 1
500	321805,57	631770,63	część 1
501	321802,24	631776,92	część 1
502	321776,53	631811,15	część 1
503	321753,29	631841,43	część 1
504	321738,19	631856,25	część 1
505	321723,36	631875,01	część 1
506	321721,33	631876,90	część 1
507	321717,54	631878,41	część 1
508	321715,22	631878,47	część 1
509	321712,06	631877,61	część 1
510	321709,97	631876,31	część 1
511	321704,94	631882,65	część 1
512	321709,22	631886,06	część 1
513	321710,37	631887,71	część 1
514	321711,05	631889,58	część 1
515	321711,09	631893,00	część 1

516	321710,16	631895,83	część 1
517	321695,28	631915,34	część 1
518	321663,05	631954,85	część 1
519	321640,05	631985,09	część 1
520	321636,24	631989,72	część 1
521	321634,33	631991,10	część 1
522	321632,07	631991,97	część 1
523	321629,61	631992,09	część 1
524	321626,46	631990,92	część 1
525	321619,51	631987,28	część 1
526	321619,12	631987,59	część 1
527	321597,53	631975,37	część 1
528	321594,58	631980,58	część 1
529	321616,20	631992,73	część 1
530	321616,17	631993,18	część 1
531	321618,49	631994,85	część 1
532	321620,41	631997,39	część 1
533	321621,05	631998,93	część 1
534	321621,42	632001,72	część 1
535	321621,15	632003,81	część 1
536	321620,27	632006,08	część 1
537	321616,51	632011,13	część 1
538	321604,62	632025,94	część 1
539	321594,61	632042,21	część 1
540	321588,00	632050,80	część 1
541	321585,51	632052,39	część 1
542	321582,54	632053,06	część 1
543	321579,41	632052,64	część 1
544	321577,96	632052,04	część 1
545	321576,50	632051,16	część 1
546	321572,18	632056,71	część 1
547	321574,10	632058,65	część 1
548	321575,65	632061,45	część 1
549	321576,22	632063,67	część 1
550	321575,87	632066,23	część 1
551	321574,51	632069,05	część 1
552	321569,24	632075,67	część 1
553	321548,11	632102,29	część 1
554	321533,92	632119,12	część 1
555	321513,69	632145,17	część 1
556	321503,87	632158,11	część 1
557	321499,73	632161,15	część 1
558	321497,89	632161,48	część 1
559	321494,04	632160,73	część 1
560	321491,91	632159,29	część 1
561	321489,72	632157,58	część 1
562	321484,65	632164,09	część 1
563	321486,77	632166,39	część 1

564	321487,99	632168,94	część 1
565	321488,36	632171,61	część 1
566	321487,41	632175,43	część 1
567	321472,90	632194,49	część 1
568	321464,52	632208,24	część 1
569	321457,72	632218,14	część 1
570	321450,09	632227,85	część 1
571	321448,26	632229,14	część 1
572	321446,00	632229,97	część 1
573	321443,77	632230,11	część 1
574	321441,43	632229,61	część 1
575	321439,27	632228,43	część 1
576	321438,68	632227,93	część 1
577	321434,05	632233,86	część 1
578	321435,87	632235,87	część 1
579	321436,94	632237,87	część 1
580	321437,51	632240,86	część 1
581	321437,02	632243,78	część 1
582	321436,03	632245,71	część 1
583	321428,51	632254,94	część 1
584	321404,63	632285,75	część 1
585	321379,15	632318,77	część 1
586	321359,13	632344,07	część 1
587	321347,03	632359,99	część 1
588	321343,65	632363,77	część 1
589	321340,44	632366,14	część 1
590	321338,02	632366,73	część 1
591	321336,51	632366,75	część 1
592	321334,20	632366,06	część 1
593	321331,66	632364,28	część 1
594	321326,58	632361,09	część 1
595	321323,91	632363,04	część 1
596	321314,71	632357,02	część 1
597	321304,56	632350,62	część 1
598	321303,58	632350,01	część 1
599	321300,50	632354,78	część 1
600	321310,68	632361,42	część 1
601	321318,76	632366,61	część 1
602	321320,74	632367,95	część 1
603	321319,74	632371,05	część 1
604	321322,00	632372,76	część 1
605	321323,42	632374,79	część 1
606	321324,07	632377,14	część 1
607	321323,85	632379,89	część 1
608	321322,67	632382,37	część 1
609	321320,64	632384,41	część 1
610	321325,29	632391,19	część 1
611	321333,17	632386,93	część 1

612	321338,53	632384,52	część 1
613	321341,36	632384,55	część 1
614	321345,15	632386,28	część 1
615	321361,17	632397,24	część 1
616	321362,22	632395,85	część 1
617	321383,64	632408,52	część 1
618	321386,27	632404,45	część 1
619	321386,98	632403,34	część 1
620	321909,67	632736,16	część 1
621	321818,18	632882,28	część 1
622	321808,52	632897,70	część 1
623	321762,39	632971,37	część 1
624	321711,56	633052,55	część 1
625	321661,22	633132,95	część 1
626	321657,37	633137,72	część 1
627	321625,45	633177,33	część 1
628	321622,26	633181,30	część 1
629	321596,37	633213,42	część 1
630	321541,73	633281,23	część 1
631	321492,34	633342,53	część 1
632	321458,17	633384,94	część 1
633	321447,94	633397,64	część 1
634	321391,51	633352,30	część 1
635	321315,85	633291,63	część 1
636	321250,72	633239,39	część 1
637	321202,41	633200,83	część 1
638	321184,39	633186,13	część 1
639	321173,25	633177,16	część 1
640	321173,15	633177,47	część 1
641	321133,20	633238,47	część 1
642	320960,59	633138,43	część 1
643	320798,38	633043,75	część 1
644	320752,14	633047,86	część 1
645	320744,98	633060,11	część 1
646	320735,68	633054,30	część 1
647	320718,10	633043,31	część 1
648	320701,37	633032,86	część 1
649	320675,32	633018,21	część 1
650	320675,18	633018,16	część 1
651	320677,00	633011,20	część 1
652	320678,43	633005,76	część 1
653	320649,49	632984,05	część 1
654	320636,69	632977,65	część 1
655	320621,92	632972,26	część 1
656	320570,05	632988,08	część 1
657	320541,39	632999,61	część 1
658	320516,62	633007,27	część 1
659	320490,24	633010,66	część 1

660	320472,67	633018,72	część 1
661	320408,04	633050,36	część 1
662	320340,33	633082,45	część 1
663	320314,21	633094,66	część 1
664	320303,62	633096,78	część 1
665	320285,36	633096,51	część 1
666	320267,82	633115,89	część 1
667	320254,39	633130,59	część 1
668	320234,43	633120,79	część 1
669	320213,99	633151,34	część 1
670	320209,53	633158,00	część 1
671	320201,90	633165,03	część 1
672	320199,59	633167,16	część 1
673	320196,55	633172,02	część 1
674	320192,16	633185,63	część 1
675	320188,81	633198,97	część 1
676	320186,66	633207,53	część 1
677	320181,86	633218,93	część 1
678	320178,62	633226,89	część 1
679	320176,95	633237,51	część 1
680	320176,83	633243,60	część 1
681	320176,55	633256,93	część 1
682	320176,26	633270,41	część 1
683	320175,92	633273,78	część 1
684	320175,26	633326,36	część 1
685	320172,75	633363,40	część 1
686	320186,19	633371,42	część 1
687	320191,83	633374,78	część 1
688	320196,43	633377,52	część 1
689	320161,64	633421,17	część 1
690	320147,27	633435,98	część 1
691	320141,55	633435,98	część 1
692	320120,72	633422,20	część 1
693	320087,85	633407,89	część 1
694	320081,71	633445,68	część 1
695	320080,11	633482,85	część 1
696	320076,50	633491,70	część 1
697	320047,88	633561,79	część 1
698	319987,71	633645,62	część 1
699	319846,59	633567,66	część 1
700	319809,13	633542,00	część 1
701	319761,10	633509,09	część 1
702	319709,75	633590,76	część 1
703	319669,79	633654,31	część 1
704	319392,56	633493,70	część 1
705	319396,94	633485,65	część 1
706	319383,90	633476,58	część 1
707	319354,13	633460,80	część 1

708	319349,43	633457,24	część 1
709	319321,69	633440,87	część 1
710	319294,82	633425,25	część 1
711	319292,08	633422,08	część 1
712	319291,74	633418,51	część 1
713	319292,30	633416,01	część 1
714	319294,73	633411,85	część 1
715	319295,81	633408,77	część 1
716	319300,73	633397,85	część 1
717	319294,47	633395,20	część 1
718	319286,71	633407,11	część 1
719	319284,95	633405,75	część 1
720	319279,63	633412,81	część 1
721	319275,15	633413,84	część 1
722	319271,08	633412,41	część 1
723	319257,33	633404,48	część 1
724	319227,60	633382,07	część 1
725	319225,23	633377,99	część 1
726	319224,41	633374,50	część 1
727	319224,20	633374,15	część 1
728	319222,86	633358,59	część 1
729	319221,91	633342,52	część 1
730	319222,40	633326,54	część 1
731	319224,59	633308,68	część 1
732	319226,12	633305,60	część 1
733	319226,73	633302,28	część 1
734	319226,30	633299,58	część 1
735	319229,39	633287,85	część 1
736	319235,46	633271,68	część 1
737	319234,64	633269,85	część 1
738	319305,99	633147,47	część 1
739	319325,02	633153,71	część 1
740	319325,98	633153,17	część 1
741	319340,47	633126,24	część 1
742	319342,15	633123,11	część 1
743	319342,73	633122,35	część 1
744	319347,15	633114,21	część 1
745	319343,27	633112,67	część 1
746	318657,43	631847,19	wyłączenie 1
747	318741,18	631899,47	wyłączenie 1
748	318742,75	631898,55	wyłączenie 1
749	318743,38	631898,17	wyłączenie 1
750	318744,82	631897,31	wyłączenie 1
751	318746,53	631896,29	wyłączenie 1
752	318748,26	631895,28	wyłączenie 1
753	318749,99	631894,28	wyłączenie 1
754	318751,72	631893,27	wyłączenie 1
755	318753,45	631892,27	wyłączenie 1

756	318753,75	631892,76	wyłączenie 1
757	318753,96	631893,10	wyłączenie 1
758	318754,16	631893,41	wyłączenie 1
759	318754,68	631894,26	wyłączenie 1
760	318755,60	631895,75	wyłączenie 1
761	318756,52	631897,24	wyłączenie 1
762	318757,04	631898,09	wyłączenie 1
763	318757,45	631898,76	wyłączenie 1
764	318757,68	631899,14	wyłączenie 1
765	318757,12	631899,50	wyłączenie 1
766	318755,88	631900,49	wyłączenie 1
767	318754,86	631901,69	wyłączenie 1
768	318754,08	631903,04	wyłączenie 1
769	318753,56	631904,51	wyłączenie 1
770	318753,46	631905,14	wyłączenie 1
771	318753,51	631905,17	wyłączenie 1
772	318753,33	631907,05	wyłączenie 1
773	318753,33	631907,06	wyłączenie 1
774	318759,14	631910,68	wyłączenie 1
775	318761,73	631912,29	wyłączenie 1
776	318762,85	631913,00	wyłączenie 1
777	318763,65	631913,49	wyłączenie 1
778	318772,64	631919,10	wyłączenie 1
779	318780,13	631921,62	wyłączenie 1
780	318780,20	631921,57	wyłączenie 1
781	318780,45	631921,73	wyłączenie 1
782	318782,05	631922,30	wyłączenie 1
783	318782,80	631922,61	wyłączenie 1
784	318783,93	631923,07	wyłączenie 1
785	318786,09	631923,96	wyłączenie 1
786	318787,69	631924,62	wyłączenie 1
787	318789,57	631925,41	wyłączenie 1
788	318791,44	631926,20	wyłączenie 1
789	318793,30	631927,02	wyłączenie 1
790	318795,16	631927,84	wyłączenie 1
791	318797,01	631928,69	wyłączenie 1
792	318798,85	631929,55	wyłączenie 1
793	318800,69	631930,43	wyłączenie 1
794	318802,52	631931,31	wyłączenie 1
795	318804,34	631932,21	wyłączenie 1
796	318806,16	631933,12	wyłączenie 1
797	318807,97	631934,05	wyłączenie 1
798	318809,78	631934,98	wyłączenie 1
799	318811,58	631935,93	wyłączenie 1
800	318813,37	631936,89	wyłączenie 1
801	318815,16	631937,86	wyłączenie 1
802	318816,94	631938,84	wyłączenie 1
803	318820,27	631940,72	wyłączenie 1

804	318820,48	631940,84	wyłączenie 1
805	318822,24	631941,86	wyłączenie 1
806	318824,00	631942,89	wyłączenie 1
807	318825,76	631943,90	wyłączenie 1
808	318826,44	631944,29	wyłączenie 1
809	318827,51	631944,91	wyłączenie 1
810	318831,83	631947,41	wyłączenie 1
811	318832,25	631947,68	wyłączenie 1
812	318833,67	631948,56	wyłączenie 1
813	318833,91	631948,70	wyłączenie 1
814	318840,77	631951,95	wyłączenie 1
815	318845,31	631954,11	wyłączenie 1
816	318849,85	631956,26	wyłączenie 1
817	318853,02	631957,77	wyłączenie 1
818	318854,28	631958,59	wyłączenie 1
819	318858,47	631961,31	wyłączenie 1
820	318859,97	631962,29	wyłączenie 1
821	318862,67	631964,02	wyłączenie 1
822	318866,88	631966,73	wyłączenie 1
823	318871,08	631969,43	wyłączenie 1
824	318871,83	631969,92	wyłączenie 1
825	318895,22	631946,34	wyłączenie 1
826	318932,03	631920,45	wyłączenie 1
827	318993,10	631894,97	wyłączenie 1
828	319027,07	631858,57	wyłączenie 1
829	319063,48	631832,68	wyłączenie 1
830	319099,75	631829,88	wyłączenie 1
831	319131,99	631760,44	wyłączenie 1
832	319213,60	631758,95	wyłączenie 1
833	319232,95	631699,42	wyłączenie 1
834	319272,64	631712,32	wyłączenie 1
835	319296,70	631743,57	wyłączenie 1
836	319319,03	631766,89	wyłączenie 1
837	319359,33	631794,67	wyłączenie 1
838	319360,99	631795,78	wyłączenie 1
839	319379,04	631765,17	wyłączenie 1
840	319382,85	631758,70	wyłączenie 1
841	319383,96	631759,44	wyłączenie 1
842	319383,97	631759,44	wyłączenie 1
843	319383,97	631759,45	wyłączenie 1
844	319617,95	631914,48	wyłączenie 1
845	319618,39	631914,77	wyłączenie 1
846	319612,69	631932,05	wyłączenie 1
847	319622,74	631943,87	wyłączenie 1
848	319638,11	631953,92	wyłączenie 1
849	319639,29	631963,38	wyłączenie 1
850	319635,74	631969,89	wyłączenie 1
851	319642,51	631993,44	wyłączenie 1

852	319639,54	632008,22	wyłączenie 1
853	319634,23	632019,44	wyłączenie 1
854	319632,43	632038,11	wyłączenie 1
855	319631,30	632049,83	wyłączenie 1
856	319624,40	632067,77	wyłączenie 1
857	319623,27	632070,04	wyłączenie 1
858	319597,17	632122,77	wyłączenie 1
859	319554,59	632100,83	wyłączenie 1
860	319524,01	632162,90	wyłączenie 1
861	319501,75	632219,61	wyłączenie 1
862	319448,34	632340,25	wyłączenie 1
863	319413,44	632408,76	wyłączenie 1
864	319412,93	632409,76	wyłączenie 1
865	319405,71	632410,09	wyłączenie 1
866	319398,28	632423,64	wyłączenie 1
867	319401,72	632431,77	wyłączenie 1
868	319404,78	632444,99	wyłączenie 1
869	319389,18	632475,07	wyłączenie 1
870	319366,16	632512,02	wyłączenie 1
871	319373,33	632596,24	wyłączenie 1
872	319390,74	632643,65	wyłączenie 1
873	319409,38	632688,18	wyłączenie 1
874	319434,55	632727,71	wyłączenie 1
875	319452,98	632765,62	wyłączenie 1
876	319457,41	632788,76	wyłączenie 1
877	319496,72	632820,12	wyłączenie 1
878	319488,61	632834,06	wyłączenie 1
879	319488,62	632834,30	wyłączenie 1
880	319660,29	632936,10	wyłączenie 1
881	319701,39	632960,28	wyłączenie 1
882	319702,68	632961,04	wyłączenie 1
883	319714,91	632968,49	wyłączenie 1
884	319717,09	632970,90	wyłączenie 1
885	319661,55	633063,23	wyłączenie 1
886	319667,57	633066,75	wyłączenie 1
887	319667,41	633067,04	wyłączenie 1
888	319617,82	633150,18	wyłączenie 1
889	319608,85	633164,97	wyłączenie 1
890	319591,03	633194,76	wyłączenie 1
891	319620,11	633210,43	wyłączenie 1
892	319631,49	633214,33	wyłączenie 1
893	319645,15	633243,41	wyłączenie 1
894	319635,10	633264,60	wyłączenie 1
895	319629,28	633276,88	wyłączenie 1
896	319614,16	633304,61	wyłączenie 1
897	319615,07	633305,14	wyłączenie 1
898	319813,39	633420,53	wyłączenie 1
899	319815,89	633421,97	wyłączenie 1

900	319822,05	633434,19	wyłączenie 1
901	319826,63	633488,75	wyłączenie 1
902	319870,92	633482,98	wyłączenie 1
903	319884,82	633465,11	wyłączenie 1
904	319870,61	633455,73	wyłączenie 1
905	319941,20	633338,12	wyłączenie 1
906	319951,59	633320,80	wyłączenie 1
907	319952,39	633299,80	wyłączenie 1
908	319933,86	633281,34	wyłączenie 1
909	319923,76	633275,59	wyłączenie 1
910	319919,51	633273,17	wyłączenie 1
911	319912,11	633268,95	wyłączenie 1
912	319938,79	633226,53	wyłączenie 1
913	320037,42	633070,28	wyłączenie 1
914	320037,43	633070,28	wyłączenie 1
915	320041,24	633069,85	wyłączenie 1
916	320117,25	633053,81	wyłączenie 1
917	320135,73	633059,32	wyłączenie 1
918	320173,98	633072,45	wyłączenie 1
919	320175,12	633070,17	wyłączenie 1
920	320186,44	633047,49	wyłączenie 1
921	320253,77	633036,74	wyłączenie 1
922	320232,36	632955,30	wyłączenie 1
923	320203,09	632926,51	wyłączenie 1
924	320189,06	632880,76	wyłączenie 1
925	320210,88	632864,25	wyłączenie 1
926	320211,18	632864,02	wyłączenie 1
927	320265,11	632895,93	wyłączenie 1
928	320311,62	632808,11	wyłączenie 1
929	320363,07	632774,38	wyłączenie 1
930	320383,51	632789,71	wyłączenie 1
931	320394,60	632784,03	wyłączenie 1
932	320396,80	632782,90	wyłączenie 1
933	320424,33	632791,66	wyłączenie 1
934	320599,17	632824,55	wyłączenie 1
935	320646,53	632836,39	wyłączenie 1
936	320650,72	632837,87	wyłączenie 1
937	320652,62	632838,54	wyłączenie 1
938	320747,04	632871,82	wyłączenie 1
939	320855,59	632870,79	wyłączenie 1
940	320953,51	632890,22	wyłączenie 1
941	320973,84	632883,81	wyłączenie 1
942	320978,37	632882,38	wyłączenie 1
943	321068,38	632874,23	wyłączenie 1
944	321068,79	632874,16	wyłączenie 1
945	320969,78	632795,55	wyłączenie 1
946	320921,77	632757,53	wyłączenie 1
947	320814,98	632672,87	wyłączenie 1

948	320735,40	632608,27	wyłączenie 1
949	320738,19	632604,73	wyłączenie 1
950	320925,32	632366,29	wyłączenie 1
951	320944,82	632341,45	wyłączenie 1
952	321011,88	632409,29	wyłączenie 1
953	321021,82	632508,77	wyłączenie 1
954	321029,04	632591,24	wyłączenie 1
955	321119,15	632657,49	wyłączenie 1
956	321223,12	632824,52	wyłączenie 1
957	321285,77	632924,82	wyłączenie 1
958	321342,72	632944,64	wyłączenie 1
959	321363,83	632905,93	wyłączenie 1
960	321352,98	632884,24	wyłączenie 1
961	321339,81	632857,91	wyłączenie 1
962	321301,92	632867,69	wyłączenie 1
963	321301,84	632866,36	wyłączenie 1
964	321300,85	632843,54	wyłączenie 1
965	321293,24	632822,70	wyłączenie 1
966	321285,64	632803,52	wyłączenie 1
967	321281,40	632787,14	wyłączenie 1
968	321274,66	632771,75	wyłączenie 1
969	321258,99	632735,93	wyłączenie 1
970	321233,38	632701,98	wyłączenie 1
971	321209,57	632668,25	wyłączenie 1
972	321188,81	632663,51	wyłączenie 1
973	321169,88	632645,10	wyłączenie 1
974	321164,26	632632,20	wyłączenie 1
975	321163,77	632631,75	wyłączenie 1
976	321149,85	632619,18	wyłączenie 1
977	321263,05	632477,90	wyłączenie 1
978	321225,24	632412,56	wyłączenie 1
979	321180,80	632360,24	wyłączenie 1
980	321135,51	632346,17	wyłączenie 1
981	321103,72	632325,08	wyłączenie 1
982	321044,36	632265,72	wyłączenie 1
983	321001,88	632206,64	wyłączenie 1
984	321001,85	632206,61	wyłączenie 1
985	320953,21	632157,70	wyłączenie 1
986	320961,53	632127,30	wyłączenie 1
987	320881,38	632073,06	wyłączenie 1
988	321173,92	631728,65	wyłączenie 1
989	321168,41	631725,46	wyłączenie 1
990	321248,88	631605,52	wyłączenie 1
991	321259,99	631588,86	wyłączenie 1
992	321280,92	631570,19	wyłączenie 1
993	321308,80	631546,24	wyłączenie 1
994	321326,74	631530,82	wyłączenie 1
995	321345,63	631513,86	wyłączenie 1

996	321391,46	631480,31	wyłączenie 1
997	321404,80	631486,35	wyłączenie 1
998	321409,80	631485,52	wyłączenie 1
999	321411,57	631481,25	wyłączenie 1
1000	321418,55	631464,48	wyłączenie 1
1001	321436,13	631456,46	wyłączenie 1
1002	321439,59	631445,10	wyłączenie 1
1003	321489,80	631441,14	wyłączenie 1
1004	321514,60	631465,31	wyłączenie 1
1005	321517,31	631464,48	wyłączenie 1
1006	321517,39	631460,45	wyłączenie 1
1007	321518,35	631410,93	wyłączenie 1
1008	321532,51	631385,38	wyłączenie 1
1009	321533,29	631385,45	wyłączenie 1
1010	321499,55	631366,03	wyłączenie 1
1011	321576,84	631318,01	wyłączenie 1
1012	321690,71	631251,89	wyłączenie 1
1013	321793,26	631145,45	wyłączenie 1
1014	321903,11	631054,23	wyłączenie 1
1015	321925,11	631032,47	wyłączenie 1
1016	321987,29	630971,00	wyłączenie 1
1017	322072,22	630999,12	wyłączenie 1
1018	322171,61	630951,57	wyłączenie 1
1019	322298,37	630871,40	wyłączenie 1
1020	322396,12	630778,01	wyłączenie 1
1021	322534,33	630669,70	wyłączenie 1
1022	322588,80	630561,66	wyłączenie 1
1023	322710,51	630501,90	wyłączenie 1
1024	322760,18	630428,12	wyłączenie 1
1025	322820,35	630338,76	wyłączenie 1
1026	322791,93	630158,21	wyłączenie 1
1027	322839,92	630074,38	wyłączenie 1
1028	322944,99	629969,60	wyłączenie 1
1029	323105,33	629902,25	wyłączenie 1
1030	323173,86	629781,98	wyłączenie 1
1031	323378,76	629908,55	wyłączenie 1
1032	323377,18	629905,58	wyłączenie 1
1033	323366,46	629885,56	wyłączenie 1
1034	323361,74	629796,36	wyłączenie 1
1035	323341,44	629774,17	wyłączenie 1
1036	323340,03	629739,72	wyłączenie 1
1037	323382,03	629722,73	wyłączenie 1
1038	323363,63	629672,23	wyłączenie 1
1039	323368,82	629640,61	wyłączenie 1
1040	323364,57	629598,60	wyłączenie 1
1041	323381,63	629578,91	wyłączenie 1
1042	323382,98	629577,36	wyłączenie 1
1043	323342,79	629424,80	wyłączenie 1

1044	323334,67	629393,99	wyłączenie 1
1045	323332,83	629387,01	wyłączenie 1
1046	323332,61	629386,94	wyłączenie 1
1047	323340,38	629378,16	wyłączenie 1
1048	323403,38	629306,98	wyłączenie 1
1049	323511,72	629115,55	wyłączenie 1
1050	323605,08	629095,18	wyłączenie 1
1051	323617,17	629063,05	wyłączenie 1
1052	323681,37	628892,60	wyłączenie 1
1053	323828,14	628830,97	wyłączenie 1
1054	323828,54	628831,15	wyłączenie 1
1055	323831,29	628832,30	wyłączenie 1
1056	323832,69	628832,89	wyłączenie 1
1057	323836,80	628817,82	wyłączenie 1
1058	323837,83	628802,41	wyłączenie 1
1059	323855,64	628719,53	wyłączenie 1
1060	323858,10	628683,60	wyłączenie 1
1061	323681,39	628574,69	wyłączenie 1
1062	323595,27	628416,01	wyłączenie 1
1063	323552,81	628272,52	wyłączenie 1
1064	323606,94	628303,01	wyłączenie 1
1065	323647,12	628231,60	wyłączenie 1
1066	323726,66	628090,25	wyłączenie 1
1067	323747,13	628053,89	wyłączenie 1
1068	323747,36	628053,69	wyłączenie 1
1069	323713,61	628030,88	wyłączenie 1
1070	323632,07	627991,51	wyłączenie 1
1071	323609,12	627980,42	wyłączenie 1
1072	323620,85	627960,33	wyłączenie 1
1073	323628,31	627953,91	wyłączenie 1
1074	323634,92	627949,31	wyłączenie 1
1075	323633,02	627943,98	wyłączenie 1
1076	323645,90	627940,12	wyłączenie 1
1077	323650,18	627931,09	wyłączenie 1
1078	323667,32	627917,08	wyłączenie 1
1079	323684,81	627898,83	wyłączenie 1
1080	323689,27	627877,72	wyłączenie 1
1081	323690,89	627869,64	wyłączenie 1
1082	323695,31	627867,32	wyłączenie 1
1083	323695,73	627863,40	wyłączenie 1
1084	323696,84	627858,61	wyłączenie 1
1085	323699,05	627854,22	wyłączenie 1
1086	323709,86	627845,33	wyłączenie 1
1087	323711,05	627840,47	wyłączenie 1
1088	323720,36	627836,06	wyłączenie 1
1089	323720,09	627827,87	wyłączenie 1
1090	323724,01	627816,90	wyłączenie 1
1091	323733,67	627817,05	wyłączenie 1

1092	323737,92	627817,00	wyłączenie 1
1093	323742,84	627810,37	wyłączenie 1
1094	323745,82	627806,56	wyłączenie 1
1095	323747,57	627803,05	wyłączenie 1
1096	323754,44	627803,54	wyłączenie 1
1097	323770,24	627794,44	wyłączenie 1
1098	323782,69	627786,56	wyłączenie 1
1099	323786,85	627778,89	wyłączenie 1
1100	323788,20	627771,40	wyłączenie 1
1101	323794,28	627769,43	wyłączenie 1
1102	323798,70	627766,35	wyłączenie 1
1103	323800,34	627760,24	wyłączenie 1
1104	323803,14	627753,72	wyłączenie 1
1105	323802,20	627744,71	wyłączenie 1
1106	323809,63	627735,24	wyłączenie 1
1107	323808,57	627730,95	wyłączenie 1
1108	323814,39	627731,19	wyłączenie 1
1109	323820,73	627727,00	wyłączenie 1
1110	323830,03	627715,18	wyłączenie 1
1111	323832,24	627713,64	wyłączenie 1
1112	323845,54	627709,82	wyłączenie 1
1113	323841,05	627700,29	wyłączenie 1
1114	323843,51	627685,40	wyłączenie 1
1115	323840,34	627672,33	wyłączenie 1
1116	323850,77	627667,21	wyłączenie 1
1117	323850,60	627659,97	wyłączenie 1
1118	323855,72	627660,85	wyłączenie 1
1119	323867,04	627649,56	wyłączenie 1
1120	323878,16	627657,87	wyłączenie 1
1121	323882,41	627658,58	wyłączenie 1
1122	323884,00	627658,77	wyłączenie 1
1123	323893,37	627649,05	wyłączenie 1
1124	323893,36	627647,64	wyłączenie 1
1125	323893,02	627643,05	wyłączenie 1
1126	323894,61	627637,58	wyłączenie 1
1127	323898,85	627636,17	wyłączenie 1
1128	323906,81	627635,64	wyłączenie 1
1129	323908,35	627630,65	wyłączenie 1
1130	323912,19	627613,20	wyłączenie 1
1131	323921,55	627607,11	wyłączenie 1
1132	323924,36	627605,28	wyłączenie 1
1133	323928,77	627599,75	wyłączenie 1
1134	323931,72	627595,69	wyłączenie 1
1135	323932,37	627592,60	wyłączenie 1
1136	323933,90	627583,06	wyłączenie 1
1137	323933,69	627579,47	wyłączenie 1
1138	323935,72	627569,07	wyłączenie 1
1139	323940,27	627561,31	wyłączenie 1

1140	323950,85	627557,08	wyłączenie 1
1141	323951,23	627548,04	wyłączenie 1
1142	323955,28	627537,66	wyłączenie 1
1143	323950,53	627534,89	wyłączenie 1
1144	323954,43	627526,75	wyłączenie 1
1145	323974,66	627522,38	wyłączenie 1
1146	323981,21	627512,12	wyłączenie 1
1147	323984,04	627510,10	wyłączenie 1
1148	323982,69	627505,12	wyłączenie 1
1149	323979,72	627498,89	wyłączenie 1
1150	323987,81	627489,90	wyłączenie 1
1151	323991,27	627487,05	wyłączenie 1
1152	323992,10	627480,86	wyłączenie 1
1153	323991,91	627472,04	wyłączenie 1
1154	323988,23	627464,93	wyłączenie 1
1155	323993,82	627459,76	wyłączenie 1
1156	323993,12	627452,08	wyłączenie 1
1157	323983,37	627446,93	wyłączenie 1
1158	323981,83	627442,41	wyłączenie 1
1159	323988,25	627440,88	wyłączenie 1
1160	324003,95	627446,76	wyłączenie 1
1161	324008,49	627443,31	wyłączenie 1
1162	324012,83	627433,75	wyłączenie 1
1163	324017,24	627429,12	wyłączenie 1
1164	324018,13	627423,08	wyłączenie 1
1165	324012,20	627419,17	wyłączenie 1
1166	324011,88	627413,70	wyłączenie 1
1167	324022,10	627412,38	wyłączenie 1
1168	324034,29	627405,69	wyłączenie 1
1169	324027,99	627401,10	wyłączenie 1
1170	324025,55	627395,67	wyłączenie 1
1171	324045,87	627381,89	wyłączenie 1
1172	324058,06	627388,28	wyłączenie 1
1173	324072,82	627378,53	wyłączenie 1
1174	324071,12	627374,51	wyłączenie 1
1175	324070,00	627365,53	wyłączenie 1
1176	324085,41	627359,46	wyłączenie 1
1177	324087,87	627358,67	wyłączenie 1
1178	324178,89	627292,88	wyłączenie 1
1179	324177,68	627292,68	wyłączenie 1
1180	324006,53	627265,02	wyłączenie 1
1181	323825,53	627237,54	wyłączenie 1
1182	323633,05	627208,52	wyłączenie 1
1183	323611,80	627126,72	wyłączenie 1
1184	323589,92	627133,43	wyłączenie 1
1185	323559,52	627167,15	wyłączenie 1
1186	323488,29	627207,03	wyłączenie 1
1187	323455,48	627254,52	wyłączenie 1

1188	323365,98	627337,26	wyłączenie 1
1189	323327,40	627356,38	wyłączenie 1
1190	323045,54	627601,10	wyłączenie 1
1191	323041,84	627615,53	wyłączenie 1
1192	323040,30	627645,87	wyłączenie 1
1193	323027,95	627702,56	wyłączenie 1
1194	323019,94	627794,55	wyłączenie 1
1195	323016,43	627895,11	wyłączenie 1
1196	323016,41	627896,90	wyłączenie 1
1197	323008,43	627999,16	wyłączenie 1
1198	323010,68	628072,83	wyłączenie 1
1199	323019,66	628146,43	wyłączenie 1
1200	323032,78	628202,63	wyłączenie 1
1201	323058,34	628253,30	wyłączenie 1
1202	323087,29	628312,96	wyłączenie 1
1203	323108,06	628361,65	wyłączenie 1
1204	323109,91	628392,78	wyłączenie 1
1205	323096,21	628469,12	wyłączenie 1
1206	323085,69	628512,51	wyłączenie 1
1207	323057,82	628597,24	wyłączenie 1
1208	323050,35	628635,57	wyłączenie 1
1209	323012,30	628783,48	wyłączenie 1
1210	323009,85	628793,02	wyłączenie 1
1211	323004,78	628797,02	wyłączenie 1
1212	322935,05	628851,86	wyłączenie 1
1213	322892,68	628916,33	wyłączenie 1
1214	322874,94	628954,07	wyłączenie 1
1215	322849,09	629009,05	wyłączenie 1
1216	322832,30	629027,74	wyłączenie 1
1217	322832,32	629027,83	wyłączenie 1
1218	322829,69	629030,02	wyłączenie 1
1219	322734,14	629112,84	wyłączenie 1
1220	322731,69	629115,01	wyłączenie 1
1221	322706,83	629147,77	wyłączenie 1
1222	322634,99	629242,38	wyłączenie 1
1223	322457,51	629476,15	wyłączenie 1
1224	322428,37	629504,11	wyłączenie 1
1225	322428,28	629504,19	wyłączenie 1
1226	322427,02	629505,30	wyłączenie 1
1227	322376,16	629549,83	wyłączenie 1
1228	322344,90	629593,74	wyłączenie 1
1229	322343,53	629595,68	wyłączenie 1
1230	322343,23	629596,08	wyłączenie 1
1231	322336,96	629608,65	wyłączenie 1
1232	322311,54	629659,62	wyłączenie 1
1233	322310,27	629662,16	wyłączenie 1
1234	322310,11	629662,20	wyłączenie 1
1235	322270,89	629708,03	wyłączenie 1

1236	322216,66	629792,01	wyłączenie 1
1237	322129,47	629878,14	wyłączenie 1
1238	321974,07	629985,23	wyłączenie 1
1239	321824,66	630098,50	wyłączenie 1
1240	321822,82	630099,94	wyłączenie 1
1241	321821,51	630100,97	wyłączenie 1
1242	321744,46	630158,29	wyłączenie 1
1243	321725,84	630172,90	wyłączenie 1
1244	321616,24	630253,31	wyłączenie 1
1245	321522,73	630326,42	wyłączenie 1
1246	321484,90	630356,62	wyłączenie 1
1247	321484,61	630357,21	wyłączenie 1
1248	321482,84	630358,84	wyłączenie 1
1249	321378,76	630454,60	wyłączenie 1
1250	321288,97	630497,11	wyłączenie 1
1251	321193,22	630572,20	wyłączenie 1
1252	321171,80	630599,08	wyłączenie 1
1253	321106,13	630628,78	wyłączenie 1
1254	321105,79	630628,93	wyłączenie 1
1255	321086,23	630637,77	wyłączenie 1
1256	321055,96	630645,51	wyłączenie 1
1257	321049,35	630647,20	wyłączenie 1
1258	321048,61	630647,39	wyłączenie 1
1259	321029,33	630652,33	wyłączenie 1
1260	320988,06	630669,96	wyłączenie 1
1261	320961,82	630681,16	wyłączenie 1
1262	320941,95	630688,15	wyłączenie 1
1263	320938,88	630682,52	wyłączenie 1
1264	320870,79	630706,73	wyłączenie 1
1265	320713,56	630751,78	wyłączenie 1
1266	320559,42	630768,49	wyłączenie 1
1267	320520,59	630774,59	wyłączenie 1
1268	320451,36	630826,58	wyłączenie 1
1269	320433,77	630833,39	wyłączenie 1
1270	320431,91	630834,12	wyłączenie 1
1271	320365,15	630814,94	wyłączenie 1
1272	320312,90	630823,36	wyłączenie 1
1273	320165,47	630824,01	wyłączenie 1
1274	320114,23	630843,95	wyłączenie 1
1275	320102,73	631056,67	wyłączenie 1
1276	320089,83	631315,78	wyłączenie 1
1277	320081,88	631466,42	wyłączenie 1
1278	320079,48	631515,55	wyłączenie 1
1279	320078,21	631541,48	wyłączenie 1
1280	320078,18	631541,50	wyłączenie 1
1281	320065,35	631545,60	wyłączenie 1
1282	320059,38	631542,35	wyłączenie 1
1283	320071,96	631514,62	wyłączenie 1

1284	320069,23	631491,90	wyłączenie 1
1285	320068,77	631486,94	wyłączenie 1
1286	320062,65	631466,25	wyłączenie 1
1287	320050,91	631462,32	wyłączenie 1
1288	320035,70	631448,17	wyłączenie 1
1289	320031,12	631443,95	wyłączenie 1
1290	320017,19	631420,00	wyłączenie 1
1291	320011,42	631403,96	wyłączenie 1
1292	319993,26	631402,52	wyłączenie 1
1293	319958,18	631399,71	wyłączenie 1
1294	319937,86	631385,57	wyłączenie 1
1295	319902,03	631353,58	wyłączenie 1
1296	319881,84	631339,81	wyłączenie 1
1297	319875,79	631338,26	wyłączenie 1
1298	319873,23	631338,16	wyłączenie 1
1299	319867,70	631338,01	wyłączenie 1
1300	319848,45	631351,23	wyłączenie 1
1301	319846,31	631350,62	wyłączenie 1
1302	319837,18	631348,10	wyłączenie 1
1303	319833,37	631339,18	wyłączenie 1
1304	319824,53	631328,70	wyłączenie 1
1305	319819,05	631327,98	wyłączenie 1
1306	319796,98	631325,11	wyłączenie 1
1307	319785,55	631324,55	wyłączenie 1
1308	319768,79	631350,11	wyłączenie 1
1309	319761,20	631356,39	wyłączenie 1
1310	319749,09	631366,63	wyłączenie 1
1311	319735,70	631380,91	wyłączenie 1
1312	319761,12	631401,81	wyłączenie 1
1313	319773,03	631424,51	wyłączenie 1
1314	319724,72	631462,35	wyłączenie 1
1315	319699,66	631521,40	wyłączenie 1
1316	319734,13	631577,97	wyłączenie 1
1317	319705,40	631606,14	wyłączenie 1
1318	319690,32	631623,28	wyłączenie 1
1319	319684,49	631656,36	wyłączenie 1
1320	319674,69	631651,46	wyłączenie 1
1321	319665,95	631655,41	wyłączenie 1
1322	319661,16	631651,71	wyłączenie 1
1323	319578,74	631581,68	wyłączenie 1
1324	319601,28	631528,65	wyłączenie 1
1325	319572,96	631504,49	wyłączenie 1
1326	319572,48	631503,70	wyłączenie 1
1327	319564,34	631518,02	wyłączenie 1
1328	319514,97	631529,46	wyłączenie 1
1329	319480,98	631512,90	wyłączenie 1
1330	319426,46	631486,32	wyłączenie 1
1331	319238,24	631522,62	wyłączenie 1

1332	319140,96	631488,29	wyłączenie 1
1333	319128,68	631478,82	wyłączenie 1
1334	319012,29	631481,75	wyłączenie 1
1335	319014,75	631477,75	wyłączenie 1
1336	318939,87	631456,52	wyłączenie 1
1337	318936,63	631460,88	wyłączenie 1
1338	318867,31	631564,41	wyłączenie 1
1339	318766,13	631659,99	wyłączenie 1
1340	318694,80	631719,90	wyłączenie 1
1341	318661,19	631711,23	wyłączenie 1
1342	318605,78	631770,69	wyłączenie 1
1343	318574,91	631795,34	wyłączenie 1
1344	318595,25	631807,85	wyłączenie 1
1345	318594,96	631808,20	wyłączenie 1
1346	318582,76	631822,91	wyłączenie 1
1347	318577,02	631848,87	wyłączenie 1
1348	318584,77	631901,54	wyłączenie 1
1349	318589,84	631899,21	wyłączenie 1
1350	318591,63	631898,36	wyłączenie 1
1351	318595,57	631896,48	wyłączenie 1
1352	318657,43	631847,19	wyłączenie 1
1353	319705,68	631811,32	część 2
1354	319735,68	631742,92	część 2
1355	319784,39	631748,45	część 2
1356	319783,86	631769,05	część 2
1357	319727,55	631811,48	część 2
1358	319705,68	631811,32	część 2
1359	319784,62	632026,51	część 3
1360	319781,71	632033,89	część 3
1361	319763,53	632079,98	część 3
1362	319807,11	632150,59	część 3
1363	319760,21	632254,44	część 3
1364	319719,50	632207,88	część 3
1365	319683,83	632124,17	część 3
1366	319658,73	632065,30	część 3

1367	319662,20	632027,01	część 3
1368	319664,49	632000,76	część 3
1369	319670,99	631986,65	część 3
1370	319685,45	631955,25	część 3
1371	319700,53	631922,51	część 3
1372	319684,87	631884,98	część 3
1373	319684,06	631860,61	część 3
1374	319690,01	631847,05	część 3
1375	319751,58	631872,72	część 3
1376	319797,82	631840,38	część 3
1377	319769,60	631968,44	część 3
1378	319784,62	632026,51	część 3
1379	320723,92	632598,94	część 4
1380	320673,31	632557,86	część 4
1381	320662,83	632549,35	część 4
1382	320645,82	632535,54	część 4
1383	320620,78	632262,40	część 4
1384	320606,01	632101,97	część 4
1385	320740,31	632087,55	część 4
1386	320740,34	632087,85	część 4
1387	320774,71	632408,77	część 4
1388	320790,95	632388,37	część 4
1389	320757,21	632086,18	część 4
1390	320757,18	632085,89	część 4
1391	320844,75	632078,56	część 4
1392	320846,58	632078,41	część 4
1393	320870,27	632288,71	część 4
1394	320892,39	632260,89	część 4
1395	320894,85	632284,25	część 4
1396	320895,64	632291,70	część 4
1397	320934,78	632331,30	część 4
1398	320919,25	632351,01	część 4
1399	320726,35	632595,87	część 4
1400	320723,92	632598,94	część 4