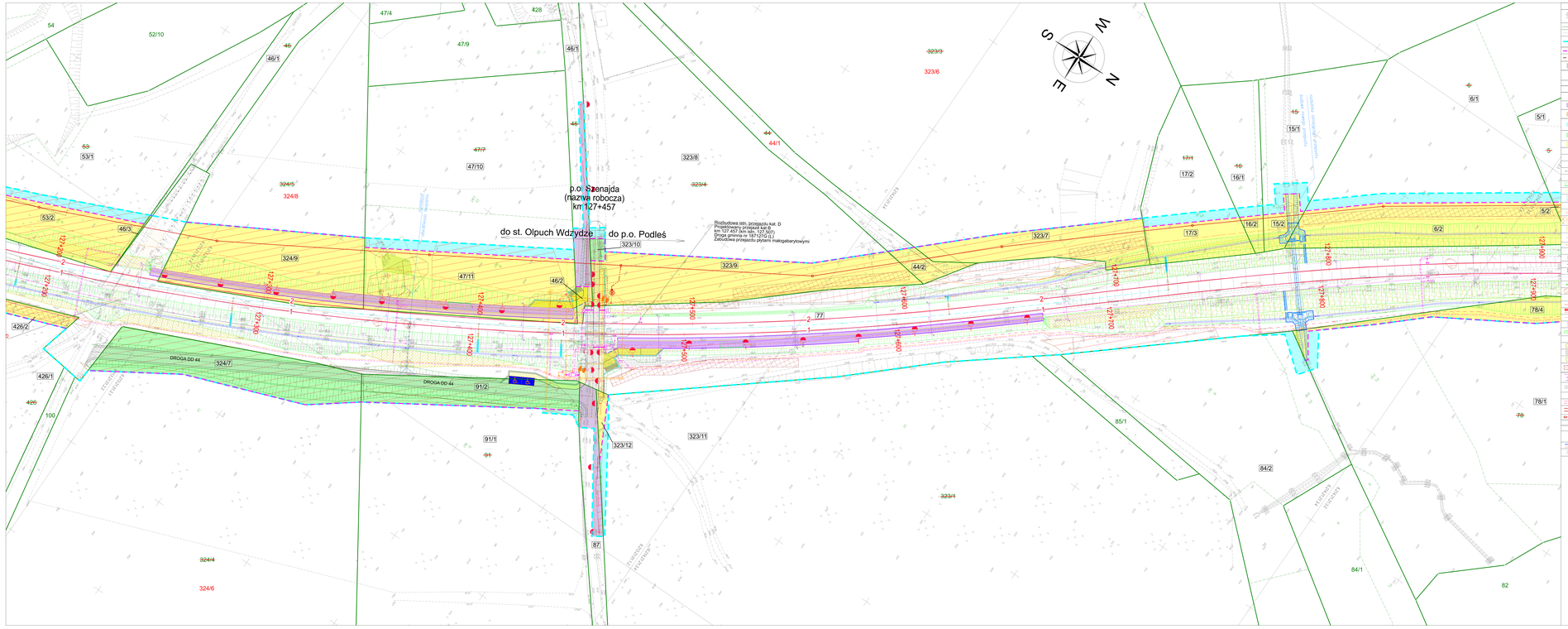
p.o. Szenajda
(nazwa robocza)
km 127+457
do st. Olpuch Wdzydze
do p.o. Podleś
Rozbudowa istn. przejazdu kat. D
Projektowany przejazd kat.B
km 127+457 (km szk. 127 507)
Droga gminna nr 191121G (L)
Rozbudowa przejazdu płytami małogabarytowymi
DROGA DD 44
127+300
127+400
127+500
127+600
127+700
127+800
127+900
128+000
128+100
128+200
128+300
128+400
128+500
128+600
128+700
128+800
128+900
129+000
129+100
129+200
129+300
129+400
129+500
129+600
129+700
129+800
129+900
130+000
130+100
130+200
130+300
130+400
130+500
130+600
130+700
130+800
130+900
131+000
131+100
131+200