

POLSKA W ZASIĘGU

STACJONARNEGO
DOSTĘPU DO
INTERNETU



I KWARTAŁ
2026



Minister
Cyfryzacji



Instytut Łączności
PAŃSTWOWY INSTYTUT BADAWCZY

internet.gov.pl

Województwo opolskie

Spis treści

● Województwo opolskie	8
● 1. Powiat brzeski	13
● 1.1 Gmina Brzeg	17
● 1.2 Gmina Skarbimierz	23
● 1.3 Gmina Grodków	29
● 1.4 Gmina Lewin Brzeski	35
● 1.5 Gmina Lubsza	40
● 1.6 Gmina Olszanka	45
● 2. Powiat głubczycki	50
● 2.1 Gmina Baborów	54
● 2.2 Gmina Branice	59
● 2.3 Gmina Głubczyce	62
● 2.4 Gmina Kietrz	68
● 3. Powiat kędzierzyńsko-kozielski	74
● 3.1 Gmina Kędzierzyn-Koźle	78
● 3.2 Gmina Bierawa	84
● 3.3 Gmina Cisek	89
● 3.4 Gmina Pawłowiczki	94
● 3.5 Gmina Polska Cerekiew	100
● 3.6 Gmina Reńska Wieś	105
● 4. Powiat kluczborski	110
● 4.1 Gmina Buczyna	114
● 4.2 Gmina Kluczbork	120
● 4.3 Gmina Lasowice Wielkie	126
● 4.4 Gmina Wołczyn	131
● 5. Powiat krapkowicki	136
● 5.1 Gmina Gogolin	140
● 5.2 Gmina Krapkowice	146
● 5.3 Gmina Strzeleczyki	152
● 5.4 Gmina Walce	156
● 5.5 Gmina Zdieszowice	161

● 6. Powiat namysłowski	167
● 6.1 Gmina Domaszowice	171
● 6.2 Gmina Namysłów	176
● 6.3 Gmina Pokój	182
● 6.4 Gmina Świerczów	187
● 6.5 Gmina Wilków	192
● 7. Powiat nyski	197
● 7.1 Gmina Głucholazy	201
● 7.2 Gmina Kamiennik	207
● 7.3 Gmina Korfantów	212
● 7.4 Gmina Łambinowice	217
● 7.5 Gmina Nysa	222
● 7.6 Gmina Otmuchów	228
● 7.7 Gmina Paczków	234
● 7.8 Gmina Pakosławice	239
● 7.9 Gmina Skoroszyce	244
● 8. Powiat oleski	249
● 8.1 Gmina Dobrodzień	253
● 8.2 Gmina Gorzów Śląski	258
● 8.3 Gmina Olesno	264
● 8.4 Gmina Praszka	269
● 8.5 Gmina Radłów	275
● 8.6 Gmina Rudniki	280
● 8.7 Gmina Zębowice	285
● 9. Powiat opolski	290
● 9.1 Gmina Chrzastowice	295
● 9.2 Gmina Dąbrowa	300
● 9.3 Gmina Dobrzeń Wielki	305
● 9.4 Gmina Komprachcice	310
● 9.5 Gmina Łubniany	315
● 9.6 Gmina Murów	320
● 9.7 Gmina Niemodlin	325
● 9.8 Gmina Ozimek	331

● 9.9 Gmina Popielów	336
● 9.10 Gmina Prószków	341
● 9.11 Gmina Tarnów Opolski	346
● 9.12 Gmina Tułowice	351
● 9.13 Gmina Turawa	356
● 10. Powiat prudnicki	361
● 10.1 Gmina Biała	365
● 10.2 Gmina Głogówek	370
● 10.3 Gmina Lubrza	375
● 10.4 Gmina Prudnik	380
● 11. Powiat strzelecki	386
● 11.1 Gmina Izbicko	390
● 11.2 Gmina Jemielnica	395
● 11.3 Gmina Kolonowskie	400
● 11.4 Gmina Leśnica	405
● 11.5 Gmina Strzelce Opolskie	411
● 11.6 Gmina Ujazd	417
● 11.7 Gmina Zawadzkie	423
● 12. Powiat Opole	429

Województwo opolskie

TERC: 16

Statystyki ogólne

W województwie jest 243 421 punktów adresowych. Na koniec marca 2026 roku w zasięgu stacjonarnego dostępu do usług szerokopasmowych były 228 494 punkty adresowe. Na wskazanym obszarze było 28 660 białych plam NGA, w tym 14 927 pozostało bez żadnego zasięgu. Od 1 stycznia 2023 do 31 marca 2026 roku obywatele zgłosili 4 367 zapotrzebowań na internet i 231 weryfikacji danych w systemie internet.gov.pl.

Na terenie województwa działa 123 przedsiębiorców telekomunikacyjnych świadczących usługi stacjonarnego dostępu do usług szerokopasmowych, w tym:

- 79 świadczących wyłącznie usługi detaliczne;
- 10 świadczących wyłącznie usługi hurtowe;
- 34 świadczących usługi hurtowo-detaliczne.

W tabeli nr 1 przedstawiono liczbę zasięgów i punktów adresowych w zasięgu na terenie województwa.

Tabela 1: Liczba zasięgów i punktów adresowych w zasięgu na terenie województwa.			
Powiat	Liczba zasięgów zgłoszonych przez podmioty zobowiązane do raportowania	Liczba punktów adresowych objętych zasięgiem	Liczba punktów adresowych ogółem
brzeski TERC: 1601	97 496	16 241	19 164
głubczycki TERC: 1602	72 101	12 034	12 646
kędzierzyńsko-kozielski TERC: 1603	156 884	20 956	21 547
kluczborski TERC: 1604	61 731	15 013	15 611
krapkowicki TERC: 1605	71 900	16 393	17 361
namysłowski TERC: 1606	66 324	10 725	12 989
nyski TERC: 1607	233 584	28 117	30 322
oleski TERC: 1608	87 474	18 206	18 901
opolski			

Powiat	Liczba zasięgów zgłoszonych przez podmioty zobowiązane do raportowania	Liczba punktów adresowych objętych zasięgiem	Liczba punktów adresowych ogółem
TERC: 1609	166 383	38 531	40 904
prudnicki TERC: 1610	51 712	13 163	13 880
strzelecki TERC: 1611	111 686	19 479	19 807
Opole TERC: 1661	185 324	19 636	20 289
SUMA	1 362 599	228 494	243 421

W tabeli nr 2 przedstawiono liczbowy i procentowy podział na punkty adresowe w zależności od rodzaju zasięgu na terenie województwa.

Tabela 2: Podział na rodzaje usług i zasięgów.

	Liczba adresów	Udział %
Rzeczywisty	207 141	85,10%
Hurtowy (wyłącznie)	18 207	7,48%
Teoretyczny (wyłącznie)	3 146	1,29%
Brak zasięgu	14 927	6,13%
SUMA	243 421	100%

Zasięg sieci

W tabeli nr 3 przedstawiono liczbowo i procentowo liczbę zasięgów oraz liczbę punktów adresowych na terenie województwa w zależności od przepustowości.

Tabela 3: Liczba zasięgów i adresów w podziale na przepustowość.

Przepustowość [Mb/s]	Liczba zasięgów	Udział %	Liczba punktów adresowych	Udział %
2	59 868	4,39%	961	0,42%
10	14 983	1,10%	277	0,12%
20	3 146	0,23%	126	0,06%
30	81 065	5,95%	3 178	1,39%
40	31 686	2,33%	1 329	0,58%
50	112 328	8,24%	5 908	2,59%
60	21 993	1,61%	870	0,38%
70	12 457	0,91%	613	0,27%
80	3 536	0,26%	453	0,20%
90	273	0,02%	18	0,01%
100	7 151	0,52%	409	0,18%
200	6 503	0,48%	614	0,27%
300	1 330	0,10%	147	0,06%

Przepustowość [Mb/s]	Liczba zasięgów	Udział %	Liczba punktów adresowych	Udział %
400	128	0,01%	1	0,00%
500	958	0,07%	49	0,02%
600	39 788	2,92%	967	0,42%
700	13	0,00%	0	0,00%
800	4 631	0,34%	74	0,03%
900	142 358	10,45%	2 633	1,15%
1000	665 932	48,87%	136 793	59,87%
2000	73 774	5,41%	25 500	11,16%
3000	0	0,00%	0	0,00%
4000	8	0,00%	4	0,00%
5000	6 943	0,51%	1 600	0,70%
6000	11	0,00%	5	0,00%
7000	0	0,00%	0	0,00%
8000	2 503	0,18%	1 197	0,52%
9000	0	0,00%	0	0,00%
10000	69 233	5,08%	44 768	19,59%
SUMA	1 362 599	100%	228 494	100%

W tabeli nr 4 przedstawiono liczbę zasięgów w województwie w zależności od rodzaju medium.

Tabela 4: Liczba zasięgów z podziałem na medium.		
Medium	Liczba zasięgów	Udział %
światłowodowe	967 544	71,01%
kablowe współosiowe miedziane	35 993	2,64%
kablowe parowe miedziane	258 951	19,00%
radiowe (FWA)	100 111	7,35%
SUMA	1 362 599	100%

Plany inwestycyjne (komercyjne)

W województwie zgłoszone zostały plany inwestycyjne obejmujące 51 710 punktów adresowych, w tym 47 855 unikalnych punktów adresowych.

W tabeli nr 5 przedstawiono liczbę punktów adresowych na terenie województwa, objętych planami inwestycyjnymi do zrealizowania ze środków własnych inwestorów.

Tabela 5: Liczba punktów adresowych ze zgłoszonymi planami inwestycyjnymi finansowanymi ze środków własnych inwestora.	
Powiat	Liczba punktów adresowych objętych planami inwestycyjnymi
brzeski TERC: 1601	3 713

Powiat	Liczba punktów adresowych objętych planami inwestycyjnymi
głubczycki TERC: 1602	4 196
kędzierzyńsko-kozielski TERC: 1603	2 803
kluczborski TERC: 1604	5 283
krapkowicki TERC: 1605	2 603
namysłowski TERC: 1606	1 748
nyski TERC: 1607	2 953
oleski TERC: 1608	4 800
opolski TERC: 1609	13 614
prudnicki TERC: 1610	1 962
strzelecki TERC: 1611	5 815
Opole TERC: 1661	2 220
SUMA	51 710

Plany inwestycyjne realizowane ze środków publicznych

W województwie realizowane są plany inwestycyjne ze środków publicznych obejmujące 16 984 punkty adresowe. Realizowanych jest 5 projektów z KPO i 2 projekty z FER. Dane pochodzą z systemu SIMBA i odnoszą się do umów o dofinansowanie zawartych do dnia 31 marca 2026.

W tabeli nr 6 przedstawiono liczbę punktów adresowych na terenie województwa, objętych planami inwestycyjnymi do zrealizowania ze środków publicznych.

Tabela 6: Liczba punktów adresowych ze zgłoszonymi planami inwestycyjnymi realizowanymi ze środków publicznych.	
Powiat	Liczba punktów adresowych objętych planami inwestycyjnymi
brzeski TERC: 1601	4 462
głubczycki TERC: 1602	1 671
kędzierzyńsko-kozielski TERC: 1603	592
kluczborski TERC: 1604	908
krapkowicki TERC: 1605	755

Powiat	Liczba punktów adresowych objętych planami inwestycyjnymi
namysłowski TERC: 1606	2 385
nyski TERC: 1607	1 548
oleski TERC: 1608	647
opolski TERC: 1609	1 637
prudnicki TERC: 1610	1 489
strzelecki TERC: 1611	704
Opole TERC: 1661	186
SUMA	16 984

1. Powiat brzeski

TERC: 1601

Statystyki ogólne

W powiecie są 19 164 punkty adresowe. Na koniec marca 2026 roku w zasięgu stacjonarnego dostępu do usług szerokopasmowych było 16 241 punktów adresowych. Na wskazanym obszarze były 5 094 białe plamy NGA, w tym 2 923 pozostały bez żadnego zasięgu. Od 1 stycznia 2023 do 31 marca 2026 roku obywatele zgłosili 832 zapotrzebowania na internet i 36 weryfikacji danych w systemie internet.gov.pl.

Na terenie powiatu działa 38 przedsiębiorców telekomunikacyjnych świadczących usługi stacjonarnego dostępu do usług szerokopasmowych, w tym:

- 25 świadczących wyłącznie usługi detaliczne;
- 6 świadczących wyłącznie usługi hurtowe;
- 7 świadczących usługi hurtowo-detaliczne.

W tabeli nr 1.1 przedstawiono liczbę zasięgów i punktów adresowych w zasięgu na terenie powiatu.

Tabela 1.1: Liczba zasięgów i punktów adresowych w zasięgu na terenie powiatu.			
Gmina	Liczba zasięgów zgłoszonych przez podmioty zobowiązane do raportowania	Liczba punktów adresowych objętych zasięgiem	Liczba punktów adresowych ogółem
Brzeg TERC: 1601011	27 563	3 186	3 624
Skarbimierz TERC: 1601022	11 995	2 010	2 747
Grodków TERC: 1601033	29 896	4 540	4 770
Lewin Brzeski TERC: 1601043	6 159	2 600	3 221
Lubsza TERC: 1601052	13 879	2 540	3 334
Olszanka TERC: 1601062	8 004	1 365	1 468
SUMA	97 496	16 241	19 164

W tabeli nr 1.2 przedstawiono liczbowy i procentowy podział na punkty adresowe w zależności od rodzaju zasięgu na terenie powiatu.

Tabela 1.2: Podział na rodzaje usług i zasięgów.

	Liczba adresów	Udział %
Rzeczywisty	12 758	66,57%
Hurtowy (wyłącznie)	3 097	16,16%
Teoretyczny (wyłącznie)	386	2,01%
Brak zasięgu	2 923	15,25%
SUMA	19 164	100%

Zasięgi sieci

W tabeli nr 1.3 przedstawiono liczbowo i procentowo liczbę zasięgów oraz liczbę punktów adresowych na terenie powiatu w zależności od przepustowości.

Tabela 1.3: Liczba zasięgów i adresów w podziale na przepustowość.

Przepustowość [Mb/s]	Liczba zasięgów	Udział %	Liczba punktów adresowych	Udział %
2	5 341	5,48%	281	1,73%
10	1 589	1,63%	80	0,49%
20	370	0,38%	12	0,07%
30	7 425	7,62%	583	3,59%
40	3 616	3,71%	288	1,77%
50	3 829	3,93%	400	2,46%
60	2 729	2,80%	201	1,24%
70	2 127	2,18%	193	1,19%
80	678	0,70%	128	0,79%
90	36	0,04%	5	0,03%
100	2 333	2,39%	71	0,44%
200	155	0,16%	31	0,19%
300	36	0,04%	6	0,04%
400	0	0,00%	0	0,00%
500	1	0,00%	0	0,00%
600	3 859	3,96%	415	2,56%
700	0	0,00%	0	0,00%
800	0	0,00%	0	0,00%
900	9 380	9,62%	35	0,22%
1000	47 687	48,91%	10 402	64,05%
2000	5 743	5,89%	2 817	17,34%
3000	0	0,00%	0	0,00%
4000	0	0,00%	0	0,00%
5000	91	0,09%	42	0,26%
6000	4	0,00%	1	0,01%

Przepustowość [Mb/s]	Liczba zasięgów	Udział %	Liczba punktów adresowych	Udział %
7000	0	0,00%	0	0,00%
8000	459	0,47%	242	1,49%
9000	0	0,00%	0	0,00%
10000	8	0,01%	8	0,05%
SUMA	97 496	100%	16 241	100%

W tabeli nr 1.4 przedstawiono liczbę zasięgów w powiecie w zależności od rodzaju medium.

Tabela 1.4: Liczba zasięgów z podziałem na medium.		
Medium	Liczba zasięgów	Udział %
światłowodowe	63 009	64,63%
kablowe współosiowe miedziane	3 843	3,94%
kablowe parowe miedziane	27 368	28,07%
radiowe (FWA)	3 276	3,36%
SUMA	97 496	100%

Plany inwestycyjne (komercyjne)

W powiecie zgłoszone zostały plany inwestycyjne obejmujące 3 713 punktów adresowych, w tym 3 616 unikalnych punktów adresowych.

W tabeli nr 1.5 przedstawiono liczbę punktów adresowych na terenie powiatu, objętych planami inwestycyjnymi do zrealizowania ze środków własnych inwestorów.

Tabela 1.5: Liczba punktów adresowych ze zgłoszonymi planami inwestycyjnymi finansowanymi ze środków własnych inwestora.	
Powiat	Liczba punktów adresowych objętych planami inwestycyjnymi
Brzeg TERC: 1601011	1 425
Skarbimierz TERC: 1601022	204
Grodków TERC: 1601033	266
Lewin Brzeski TERC: 1601043	588
Lubsza TERC: 1601052	632
Olszanka TERC: 1601062	598
SUMA	3 713

Plany inwestycyjne realizowane ze środków publicznych

W powiecie realizowane są plany inwestycyjne ze środków publicznych obejmujące 4 462 punkty adresowe. Realizowanych jest 0 projektów z KPO i 1 projekt z FERC. Dane pochodzą z systemu SIMBA i odnoszą się do umów o dofinansowanie zawartych do dnia 31 marca 2026.

W tabeli nr 1.6 przedstawiono liczbę punktów adresowych na terenie powiatu, objętych planami inwestycyjnymi do zrealizowania ze środków publicznych.

Tabela 1.6: Liczba punktów adresowych ze zgłoszonymi planami inwestycyjnymi realizowanymi ze środków publicznych.	
Gmina	Liczba punktów adresowych objętych planami inwestycyjnymi
Brzeg TERC: 1601011	486
Skarbimierz TERC: 1601022	769
Grodków TERC: 1601033	1 340
Lewin Brzeski TERC: 1601043	749
Lubsza TERC: 1601052	1 110
Olszanka TERC: 1601062	8
SUMA	4 462

1.1. Gmina Brzeg

TERC: 1601011

Statystyki ogólne

W gminie są 3 624 punkty adresowe. Na koniec marca 2026 roku w zasięgu stacjonarnego dostępu do usług szerokopasmowych było 3 186 punktów adresowych. Na wskazanym obszarze było 1 417 białych plam NGA, w tym 438 pozostało bez żadnego zasięgu. Od 1 stycznia 2023 do 31 marca 2026 roku obywatele zgłosili 309 zapotrzebowań na internet i 17 weryfikacji danych w systemie internet.gov.pl.

W tabeli nr 1.1.1 przedstawiono przedsiębiorców telekomunikacyjnych działających na terenie gminy i świadczących usługi stacjonarnego dostępu do usług szerokopasmowych.

Tabela 1.1.1: Podmiot w zależności od rodzaju usług.			
Podmiot	Detal	Hurt	Hurt-Detal
ASSET LUBCZYŃSKI, SOKOLIK SPÓŁKA JAWNA	X		
EXATEL SPÓŁKA AKCYJNA	X		
G-NET SPÓŁKA Z OGRANICZONĄ ODPOWIEDZIALNOŚCIĄ	X		X
INEA SPÓŁKA Z OGRANICZONĄ ODPOWIEDZIALNOŚCIĄ	X		
LANDTECH SPÓŁKA Z OGRANICZONĄ ODPOWIEDZIALNOŚCIĄ	X		
MULTIPLAY SPÓŁKA Z OGRANICZONĄ ODPOWIEDZIALNOŚCIĄ	X		
NAUKOWA I AKADEMICKA SIEĆ KOMPUTEROWA - PAŃSTWOWY INSTYTUT BADAWCZY	X		
"NETIA" SPÓŁKA AKCYJNA			X
ORANGE POLSKA SPÓŁKA AKCYJNA	X	X	X
OXYLION SPÓŁKA Z OGRANICZONĄ ODPOWIEDZIALNOŚCIĄ	X		
"P4 SPÓŁKA Z OGRANICZONĄ ODPOWIEDZIALNOŚCIĄ"	X		
POLKOMTEL SPÓŁKA Z OGRANICZONĄ ODPOWIEDZIALNOŚCIĄ	X		
POLSKI ŚWIATŁOWÓD OTWARTY SPÓŁKA Z OGRANICZONĄ ODPOWIEDZIALNOŚCIĄ		X	
RFC INTERNET SPÓŁKA Z OGRANICZONĄ ODPOWIEDZIALNOŚCIĄ	X		
SQS POLSKA SZYMON WYSOKIŃSKI	X		
STANET SPÓŁKA Z OGRANICZONĄ ODPOWIEDZIALNOŚCIĄ	X		
ŚWIATŁOWÓD INWESTYCJE SPÓŁKA Z OGRANICZONĄ ODPOWIEDZIALNOŚCIĄ		X	
"TK TELEKOM" SPÓŁKA Z OGRANICZONĄ ODPOWIEDZIALNOŚCIĄ			X

Podmiot	Detal	Hurt	Hurt-Detal
T-MOBILE POLSKA SPÓŁKA AKCYJNA	X		
TOWERLINK POLAND SPÓŁKA Z OGRANICZONĄ ODPOWIEDZIALNOŚCIĄ		X	
VECTRA SPÓŁKA AKCYJNA	X		

W tabeli nr 1.1.2 przedstawiono liczbowy i procentowy podział na punkty adresowe w zależności od rodzaju zasięgu na terenie gminy.

Tabela 1.1.2: Podział na rodzaje usług i zasięgów.		
	Liczba adresów	Udział %
Rzeczywisty	2 544	70,20%
Hurtowy (wyłącznie)	629	17,36%
Teoretyczny (wyłącznie)	13	0,36%
Brak zasięgu	438	12,09%
SUMA	3 624	100%

Zasięgi sieci

W tabeli nr 1.1.3 przedstawiono liczbowo i procentowo liczbę zasięgów oraz liczbę punktów adresowych na terenie gminy w zależności od przepustowości.

Tabela 1.1.3: Liczba zasięgów i adresów w podziale na przepustowość.				
Przepustowość [Mb/s]	Liczba zasięgów	Udział %	Liczba punktów adresowych	Udział %
2	4 940	17,92%	234	7,34%
10	1 563	5,67%	76	2,39%
20	332	1,20%	12	0,38%
30	2 650	9,61%	299	9,38%
40	1 009	3,66%	144	4,52%
50	719	2,61%	70	2,20%
60	319	1,16%	46	1,44%
70	291	1,06%	72	2,26%
80	103	0,37%	21	0,66%
90	36	0,13%	5	0,16%
100	327	1,19%	38	1,19%
200	154	0,56%	31	0,97%
300	19	0,07%	4	0,13%
400	0	0,00%	0	0,00%
500	0	0,00%	0	0,00%
600	2 810	10,19%	413	12,96%
700	0	0,00%	0	0,00%

Przepustowość [Mb/s]	Liczba zasięgów	Udział %	Liczba punktów adresowych	Udział %
800	0	0,00%	0	0,00%
900	1 666	6,04%	0	0,00%
1000	7 746	28,10%	332	10,42%
2000	2 325	8,44%	1 104	34,65%
3000	0	0,00%	0	0,00%
4000	0	0,00%	0	0,00%
5000	91	0,33%	42	1,32%
6000	4	0,01%	1	0,03%
7000	0	0,00%	0	0,00%
8000	459	1,67%	242	7,60%
9000	0	0,00%	0	0,00%
10000	0	0,00%	0	0,00%
SUMA	27 563	100%	3 186	100%

W tabeli nr 1.1.4 przedstawiono liczbę zasięgów w gminie w zależności od rodzaju medium.

Tabela 1.1.4: Liczba zasięgów z podziałem na medium.

Medium	Liczba zasięgów	Udział %
światłowodowe	11 969	43,42%
kablowe współosiowe miedziane	2 793	10,13%
kablowe parowe miedziane	12 652	45,90%
radiowe (FWA)	149	0,54%
SUMA	27 563	100%

Plany inwestycyjne (komercyjne)

W gminie zostało zgłoszonych 1 425 planowanych inwestycji w punktach adresowych. Zgłoszone plany inwestycyjne przewidują objęcie w kolejnych 3 latach zasięgiem stacjonarnego dostępu do usług szerokopasmowych:

- 1 183 punkty adresowe znajdujące się już w zasięgu rzeczywistym;
- 146 punktów adresowych znajdujących się już w zasięgu wyłącznie hurtowym;
- 3 punkty adresowe znajdujące się już w zasięgu teoretycznym;
- 1 425 punktów adresowych znajdujących się w planie inwestycyjnym ze środków publicznych;
- 44 punkty adresowe znajdujące się w więcej niż jednym planie inwestycyjnym ze środków prywatnych;
- 48 punktów adresowych będących białymi plamami (bez zasięgu).

Plany inwestycyjne realizowane ze środków publicznych

W gminie realizowane są plany inwestycyjne ze środków publicznych obejmujące 486 punktów adresowych. Realizowanych jest 0 projektów z KPO i 1 projekt z FERC. Dane pochodzą z systemu SIMBA i odnoszą się do umów o dofinansowanie zawartych do dnia 31 marca 2026.

W tabeli nr 1.1.5 przedstawiono liczbę punktów adresowych na terenie gminy, objętych planami inwestycyjnymi do zrealizowania ze środków publicznych.

Tabela 1.1.5: Liczba punktów adresowych ze zgłoszonymi planami inwestycyjnymi realizowanymi ze środków publicznych.		
Numer projektu	Beneficjent	Liczba PA
FERC.01.01-IP.01-0083/23	Pavel Zizka - ORELSOFT.PL	486
SUMA		486

Mapa planów inwestycyjnych

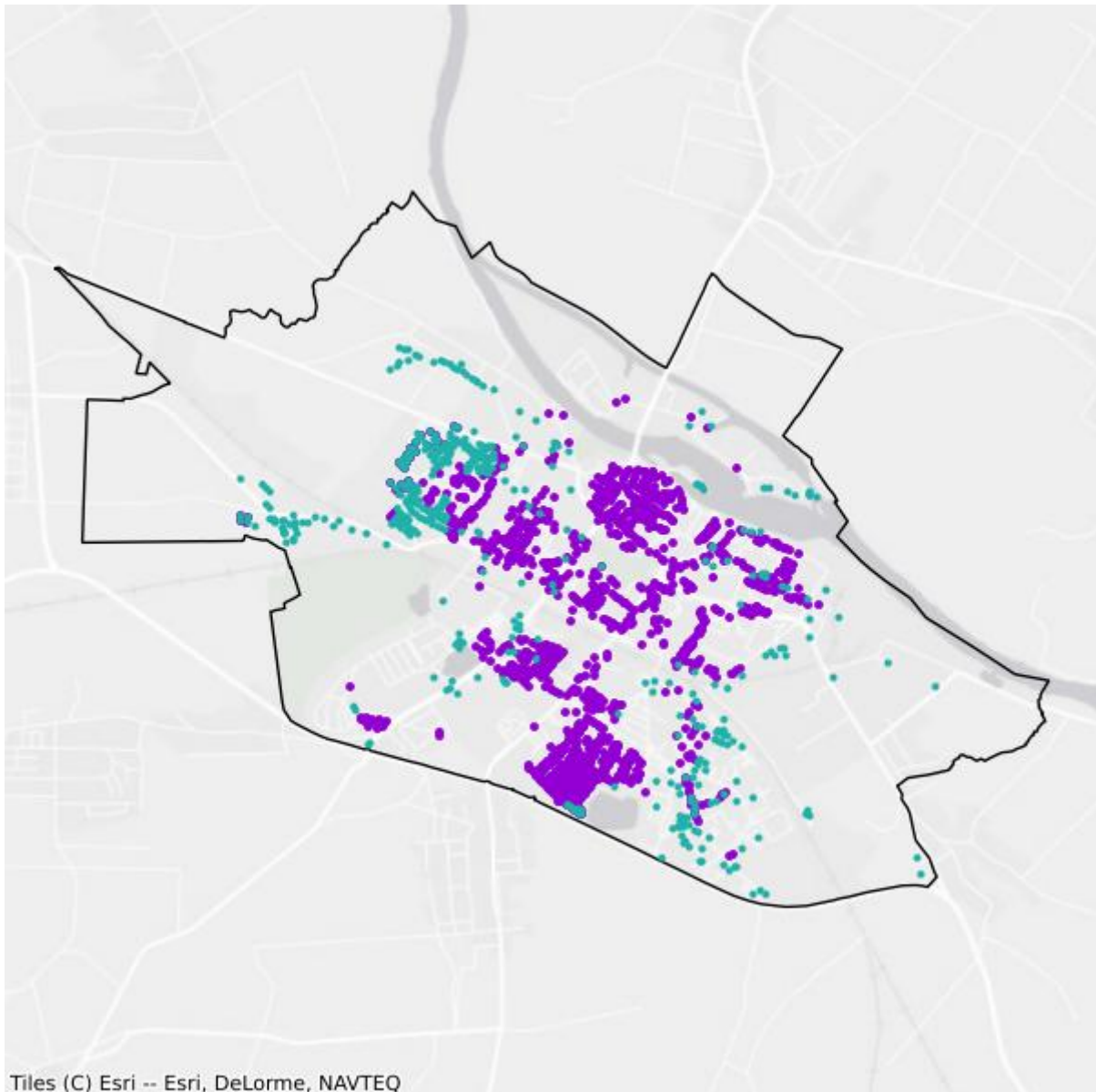

- Plany inwestycyjne realizowane ze środków prywatnych
- Plany inwestycyjne realizowane ze środków publicznych

Mapa białych plam

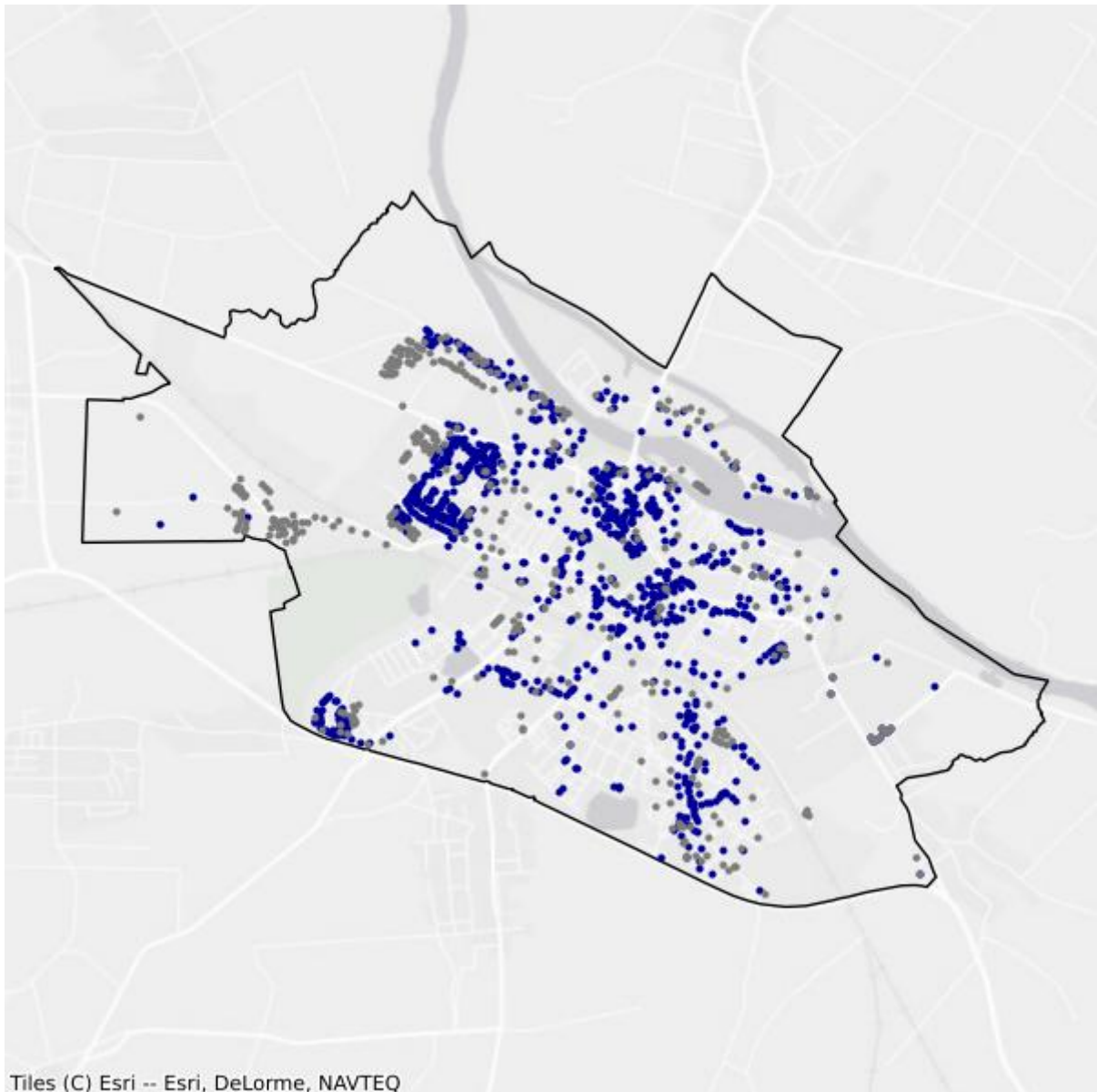

- Białe plamy
- W zasięgu poniżej 100 Mb/s

1.2. Gmina Skarbimierz

TERC: 1601022

Statystyki ogólne

W gminie jest 2 747 punktów adresowych. Na koniec marca 2026 roku w zasięgu stacjonarnego dostępu do usług szerokopasmowych było 2 010 punktów adresowych. Na wskazanym obszarze było 1 111 białych plam NGA, w tym 737 pozostało bez żadnego zasięgu. Od 1 stycznia 2023 do 31 marca 2026 roku obywatele zgłosili 202 zapotrzebowania na internet i 6 weryfikacji danych w systemie internet.gov.pl.

W tabeli nr 1.2.1 przedstawiono przedsiębiorców telekomunikacyjnych działających na terenie gminy i świadczących usługi stacjonarnego dostępu do usług szerokopasmowych.

Tabela 1.2.1: Podmiot w zależności od rodzaju usług.			
Podmiot	Detal	Hurt	Hurt-Detal
"ATMAN" SPÓŁKA Z OGRANICZONĄ ODPOWIEDZIALNOŚCIĄ	X		
EXATEL SPÓŁKA AKCYJNA	X		
FIBERGO AGATA ADAMCZYK	X		
FIBERHOST SPÓŁKA AKCYJNA		X	
G-NET SPÓŁKA Z OGRANICZONĄ ODPOWIEDZIALNOŚCIĄ	X		X
GTT COMMUNICATIONS NETHERLANDS B.V.	X		
INEA SPÓŁKA Z OGRANICZONĄ ODPOWIEDZIALNOŚCIĄ	X		
M3.NET SPÓŁKA Z OGRANICZONĄ ODPOWIEDZIALNOŚCIĄ			X
MULTIPLAY SPÓŁKA Z OGRANICZONĄ ODPOWIEDZIALNOŚCIĄ	X		
NAUKOWA I AKADEMICKA SIEĆ KOMPUTEROWA - PAŃSTWOWY INSTYTUT BADAWCZY	X		
"NETIA" SPÓŁKA AKCYJNA			X
ORANGE POLSKA SPÓŁKA AKCYJNA	X	X	X
OXYLION SPÓŁKA Z OGRANICZONĄ ODPOWIEDZIALNOŚCIĄ	X		
"P4 SPÓŁKA Z OGRANICZONĄ ODPOWIEDZIALNOŚCIĄ"	X		
PAVEL ZIZKA			X
POLKOMTEL SPÓŁKA Z OGRANICZONĄ ODPOWIEDZIALNOŚCIĄ	X		
RFC INTERNET SPÓŁKA Z OGRANICZONĄ ODPOWIEDZIALNOŚCIĄ	X		
SILEMAN SPÓŁKA Z OGRANICZONĄ ODPOWIEDZIALNOŚCIĄ	X		
SQS POLSKA SZYMON WYSOKIŃSKI	X		

Podmiot	Detal	Hurt	Hurt-Detal
ŚWIATŁOWÓD INWESTYCJE SPÓŁKA Z OGRANICZONĄ ODPOWIEDZIALNOŚCIĄ		X	
TEMPUS TELECOM WOJCIECH WINKEL		X	
TEMPUS.NET SPÓŁKA Z OGRANICZONĄ ODPOWIEDZIALNOŚCIĄ	X		
T-MOBILE POLSKA SPÓŁKA AKCYJNA	X		
TOWERLINK POLAND SPÓŁKA Z OGRANICZONĄ ODPOWIEDZIALNOŚCIĄ		X	
VECTRA SPÓŁKA AKCYJNA	X		

W tabeli nr 1.2.2 przedstawiono liczbowy i procentowy podział na punkty adresowe w zależności od rodzaju zasięgu na terenie gminy.

Tabela 1.2.2: Podział na rodzaje usług i zasięgów.		
	Liczba adresów	Udział %
Rzeczywisty	1 682	61,23%
Hurtowy (wyłącznie)	293	10,67%
Teoretyczny (wyłącznie)	35	1,27%
Brak zasięgu	737	26,83%
SUMA	2 747	100%

Zasięgi sieci

W tabeli nr 1.2.3 przedstawiono liczbowo i procentowo liczbę zasięgów oraz liczbę punktów adresowych na terenie gminy w zależności od przepustowości.

Tabela 1.2.3: Liczba zasięgów i adresów w podziale na przepustowość.				
Przepustowość [Mb/s]	Liczba zasięgów	Udział %	Liczba punktów adresowych	Udział %
2	354	2,95%	44	2,19%
10	15	0,13%	3	0,15%
20	36	0,30%	0	0,00%
30	822	6,85%	96	4,78%
40	324	2,70%	35	1,74%
50	599	4,99%	129	6,42%
60	354	2,95%	25	1,24%
70	169	1,41%	17	0,85%
80	37	0,31%	25	1,24%
90	0	0,00%	0	0,00%
100	7	0,06%	4	0,20%
200	0	0,00%	0	0,00%
300	0	0,00%	0	0,00%

Przepustowość [Mb/s]	Liczba zasięgów	Udział %	Liczba punktów adresowych	Udział %
400	0	0,00%	0	0,00%
500	0	0,00%	0	0,00%
600	0	0,00%	0	0,00%
700	0	0,00%	0	0,00%
800	0	0,00%	0	0,00%
900	1 074	8,95%	3	0,15%
1000	6 419	53,51%	729	36,27%
2000	1 777	14,81%	892	44,38%
3000	0	0,00%	0	0,00%
4000	0	0,00%	0	0,00%
5000	0	0,00%	0	0,00%
6000	0	0,00%	0	0,00%
7000	0	0,00%	0	0,00%
8000	0	0,00%	0	0,00%
9000	0	0,00%	0	0,00%
10000	8	0,07%	8	0,40%
SUMA	11 995	100%	2 010	100%

W tabeli nr 1.2.4 przedstawiono liczbę zasięgów w gminie w zależności od rodzaju medium.

Tabela 1.2.4: Liczba zasięgów z podziałem na medium.		
Medium	Liczba zasięgów	Udział %
światłowodowe	9 252	77,13%
kablowe współosiowe miedziane	0	0,00%
kablowe parowe miedziane	2 350	19,59%
radiowe (FWA)	393	3,28%
SUMA	11 995	100%

Plany inwestycyjne (komercyjne)

W gminie zostały zgłoszone 204 planowane inwestycje w punktach adresowych. Zgłoszone plany inwestycyjne przewidują objęcie w kolejnych 3 latach zasięgiem stacjonarnego dostępu do usług szerokopasmowych:

- 54 punkty adresowe znajdujące się już w zasięgu rzeczywistym;
- 0 punktów adresowych znajdujących się już w zasięgu wyłącznie hurtowym;
- 0 punktów adresowych znajdujących się już w zasięgu teoretycznym;
- 204 punkty adresowe znajdujące się w planie inwestycyjnym ze środków publicznych;
- 5 punktów adresowych znajdujących się w więcej niż jednym planie inwestycyjnym ze środków prywatnych;
- 145 punktów adresowych będących białymi plamami (bez zasięgu).

Plany inwestycyjne realizowane ze środków publicznych

W gminie realizowane są plany inwestycyjne ze środków publicznych obejmujące 769 punktów adresowych. Realizowanych jest 0 projektów z KPO i 1 projekt z FERC. Dane pochodzą z systemu SIMBA i odnoszą się do umów o dofinansowanie zawartych do dnia 31 marca 2026.

W tabeli nr 1.2.5 przedstawiono liczbę punktów adresowych na terenie gminy, objętych planami inwestycyjnymi do zrealizowania ze środków publicznych.

Tabela 1.2.5: Liczba punktów adresowych ze zgłoszonymi planami inwestycyjnymi realizowanymi ze środków publicznych.		
Numer projektu	Beneficjent	Liczba PA
FERC.01.01-IP.01-0083/23	Pavel Zizka - ORELSOFT.PL	769
SUMA		769

Mapa planów inwestycyjnych

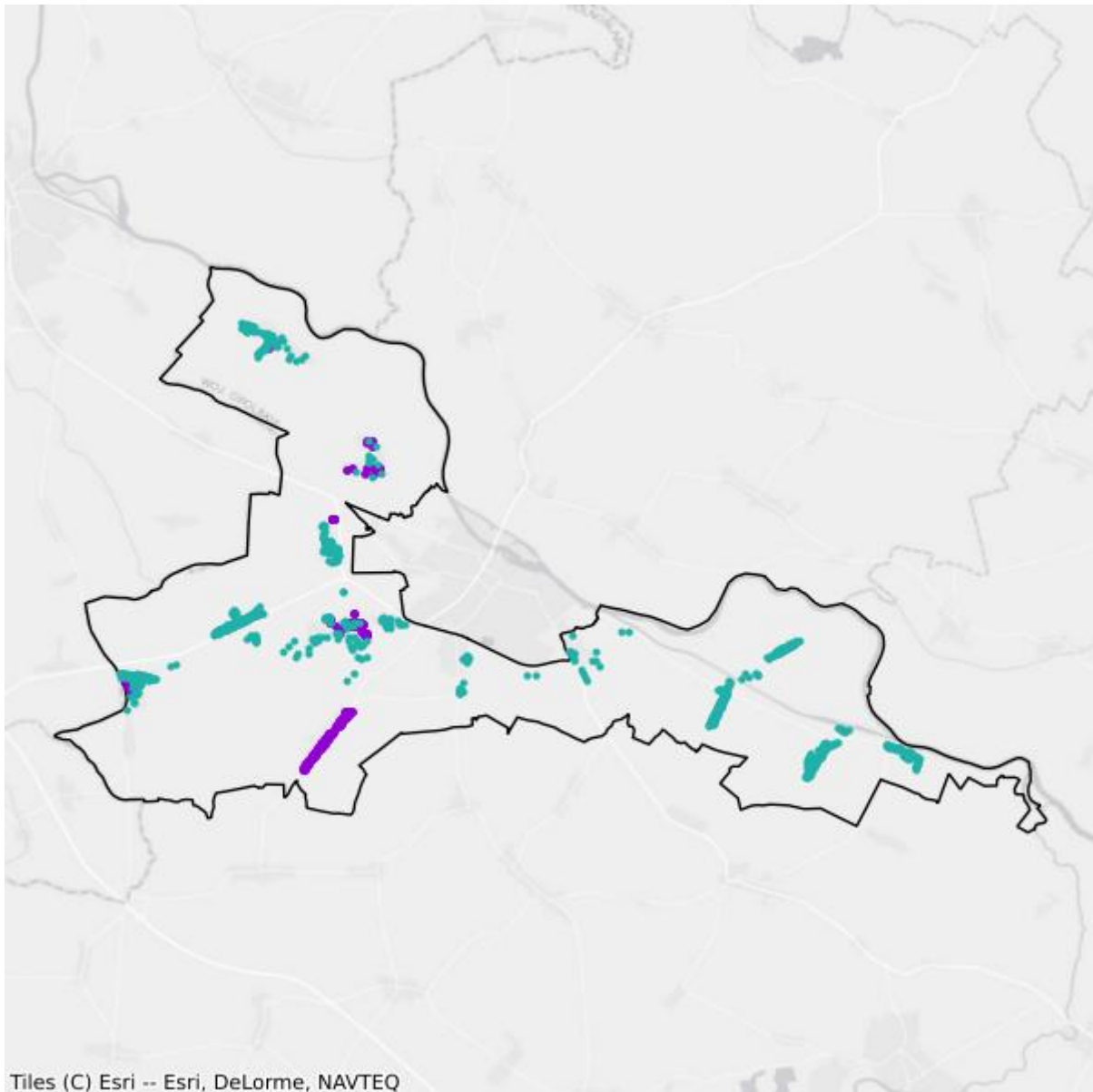

- Plany inwestycyjne realizowane ze środków prywatnych
- Plany inwestycyjne realizowane ze środków publicznych

Mapa białych plam

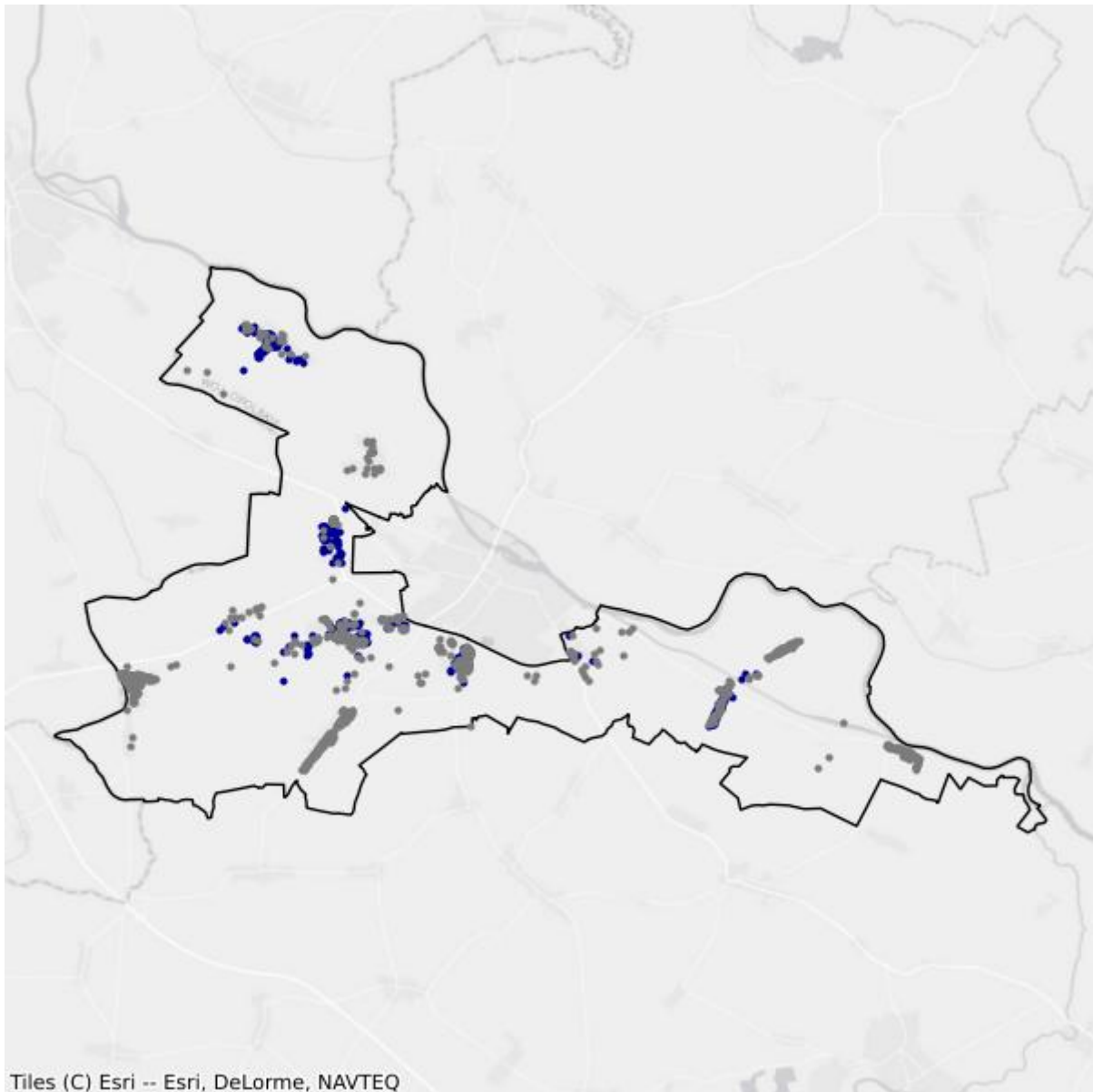

- Białe plamy
- W zasięgu poniżej 100 Mb/s

1.3. Gmina Grodków

TERC: 1601033

Statystyki ogólne

W gminie jest 4 770 punktów adresowych. Na koniec marca 2026 roku w zasięgu stacjonarnego dostępu do usług szerokopasmowych było 4 540 punktów adresowych. Na wskazanym obszarze było 356 białych plam NGA, w tym 230 pozostało bez żadnego zasięgu. Od 1 stycznia 2023 do 31 marca 2026 roku obywatele zgłosili 157 zapotrzebowań na internet i 11 weryfikacji danych w systemie internet.gov.pl.

W tabeli nr 1.3.1 przedstawiono przedsiębiorców telekomunikacyjnych działających na terenie gminy i świadczących usługi stacjonarnego dostępu do usług szerokopasmowych.

Tabela 1.3.1: Podmiot w zależności od rodzaju usług.			
Podmiot	Detal	Hurt	Hurt-Detal
CZARNET SPÓŁKA Z OGRANICZONĄ ODPOWIEDZIALNOŚCIĄ	X		
EXATEL SPÓŁKA AKCYJNA	X		
FIBERHOST SPÓŁKA AKCYJNA		X	
G-NET SPÓŁKA Z OGRANICZONĄ ODPOWIEDZIALNOŚCIĄ	X		X
INEA SPÓŁKA Z OGRANICZONĄ ODPOWIEDZIALNOŚCIĄ	X		
LANDTECH SPÓŁKA Z OGRANICZONĄ ODPOWIEDZIALNOŚCIĄ	X		
MACIEJ GÓRSKI	X		
MULTIMEDIA POLSKA SPÓŁKA Z OGRANICZONĄ ODPOWIEDZIALNOŚCIĄ		X	
MULTIMEDIAHD EMIL FATYGA	X		
MULTIPLAY SPÓŁKA Z OGRANICZONĄ ODPOWIEDZIALNOŚCIĄ	X		
NAUKOWA I AKADEMICKA SIEĆ KOMPUTEROWA - PAŃSTWOWY INSTYTUT BADAWCZY	X		
"NETIA" SPÓŁKA AKCYJNA			X
ORANGE POLSKA SPÓŁKA AKCYJNA	X	X	X
"P4 SPÓŁKA Z OGRANICZONĄ ODPOWIEDZIALNOŚCIĄ"	X		
PAVEL ZIZKA			X
PAWEŁ JURASZ JUSTNET	X		
POLKOMTEL SPÓŁKA Z OGRANICZONĄ ODPOWIEDZIALNOŚCIĄ	X		
RAFAŁ SZCZYGIEŁ	X		
RFC INTERNET SPÓŁKA Z OGRANICZONĄ ODPOWIEDZIALNOŚCIĄ	X		

Podmiot	Detal	Hurt	Hurt-Detal
ŚWIATŁOWÓD INWESTYCJE SPÓŁKA Z OGRANICZONĄ ODPOWIEDZIALNOŚCIĄ		X	
T-MOBILE POLSKA SPÓŁKA AKCYJNA	X		
TOWERLINK POLAND SPÓŁKA Z OGRANICZONĄ ODPOWIEDZIALNOŚCIĄ		X	
VECTRA SPÓŁKA AKCYJNA	X		

W tabeli nr 1.3.2 przedstawiono liczbowy i procentowy podział na punkty adresowe w zależności od rodzaju zasięgu na terenie gminy.

Tabela 1.3.2: Podział na rodzaje usług i zasięgów.		
	Liczba adresów	Udział %
Rzeczywisty	3 265	68,45%
Hurtowy (wyłącznie)	1 140	23,90%
Teoretyczny (wyłącznie)	135	2,83%
Brak zasięgu	230	4,82%
SUMA	4 770	100%

Zasięgi sieci

W tabeli nr 1.3.3 przedstawiono liczbowo i procentowo liczbę zasięgów oraz liczbę punktów adresowych na terenie gminy w zależności od przepustowości.

Tabela 1.3.3: Liczba zasięgów i adresów w podziale na przepustowość.				
Przepustowość [Mb/s]	Liczba zasięgów	Udział %	Liczba punktów adresowych	Udział %
2	0	0,00%	0	0,00%
10	0	0,00%	0	0,00%
20	0	0,00%	0	0,00%
30	1 809	6,05%	38	0,84%
40	883	2,95%	17	0,37%
50	948	3,17%	19	0,42%
60	818	2,74%	32	0,70%
70	661	2,21%	16	0,35%
80	190	0,64%	4	0,09%
90	0	0,00%	0	0,00%
100	1 966	6,58%	25	0,55%
200	1	0,00%	0	0,00%
300	17	0,06%	2	0,04%
400	0	0,00%	0	0,00%
500	1	0,00%	0	0,00%

Przepustowość [Mb/s]	Liczba zasięgów	Udział %	Liczba punktów adresowych	Udział %
600	1 048	3,51%	2	0,04%
700	0	0,00%	0	0,00%
800	0	0,00%	0	0,00%
900	3 457	11,56%	7	0,15%
1000	17 543	58,68%	4 101	90,33%
2000	554	1,85%	277	6,10%
3000	0	0,00%	0	0,00%
4000	0	0,00%	0	0,00%
5000	0	0,00%	0	0,00%
6000	0	0,00%	0	0,00%
7000	0	0,00%	0	0,00%
8000	0	0,00%	0	0,00%
9000	0	0,00%	0	0,00%
10000	0	0,00%	0	0,00%
SUMA	29 896	100%	4 540	100%

W tabeli nr 1.3.4 przedstawiono liczbę zasięgów w gminie w zależności od rodzaju medium.

Tabela 1.3.4: Liczba zasięgów z podziałem na medium.

Medium	Liczba zasięgów	Udział %
światłowodowe	21 572	72,16%
kablowe współosiowe miedziane	1 046	3,50%
kablowe parowe miedziane	4 971	16,63%
radiowe (FWA)	2 307	7,72%
SUMA	29 896	100%

Plany inwestycyjne (komercyjne)

W gminie zostało zgłoszonych 266 planowanych inwestycji w punktach adresowych. Zgłoszone plany inwestycyjne przewidują objęcie w kolejnych 3 latach zasięgiem stacjonarnego dostępu do usług szerokopasmowych:

- 84 punkty adresowe znajdujące się już w zasięgu rzeczywistym;
- 126 punktów adresowych znajdujących się już w zasięgu wyłącznie hurtowym;
- 29 punktów adresowych znajdujących się już w zasięgu teoretycznym;
- 266 punktów adresowych znajdujących się w planie inwestycyjnym ze środków publicznych;
- 0 punktów adresowych znajdujących się w więcej niż jednym planie inwestycyjnym ze środków prywatnych;
- 27 punktów adresowych będących białymi plamami (bez zasięgu).

Plany inwestycyjne realizowane ze środków publicznych

W gminie realizowane są plany inwestycyjne ze środków publicznych obejmujące 1 340 punktów adresowych. Realizowanych jest 0 projektów z KPO i 1 projekt z FERC. Dane pochodzą z systemu SIMBA i odnoszą się do umów o dofinansowanie zawartych do dnia 31 marca 2026.

W tabeli nr 1.3.5 przedstawiono liczbę punktów adresowych na terenie gminy, objętych planami inwestycyjnymi do zrealizowania ze środków publicznych.

Tabela 1.3.5: Liczba punktów adresowych ze zgłoszonymi planami inwestycyjnymi realizowanymi ze środków publicznych.		
Numer projektu	Beneficjent	Liczba PA
FERC.01.01-IP.01-0083/23	Pavel Zizka - ORELSOFT.PL	1 340
SUMA		1 340

Mapa planów inwestycyjnych

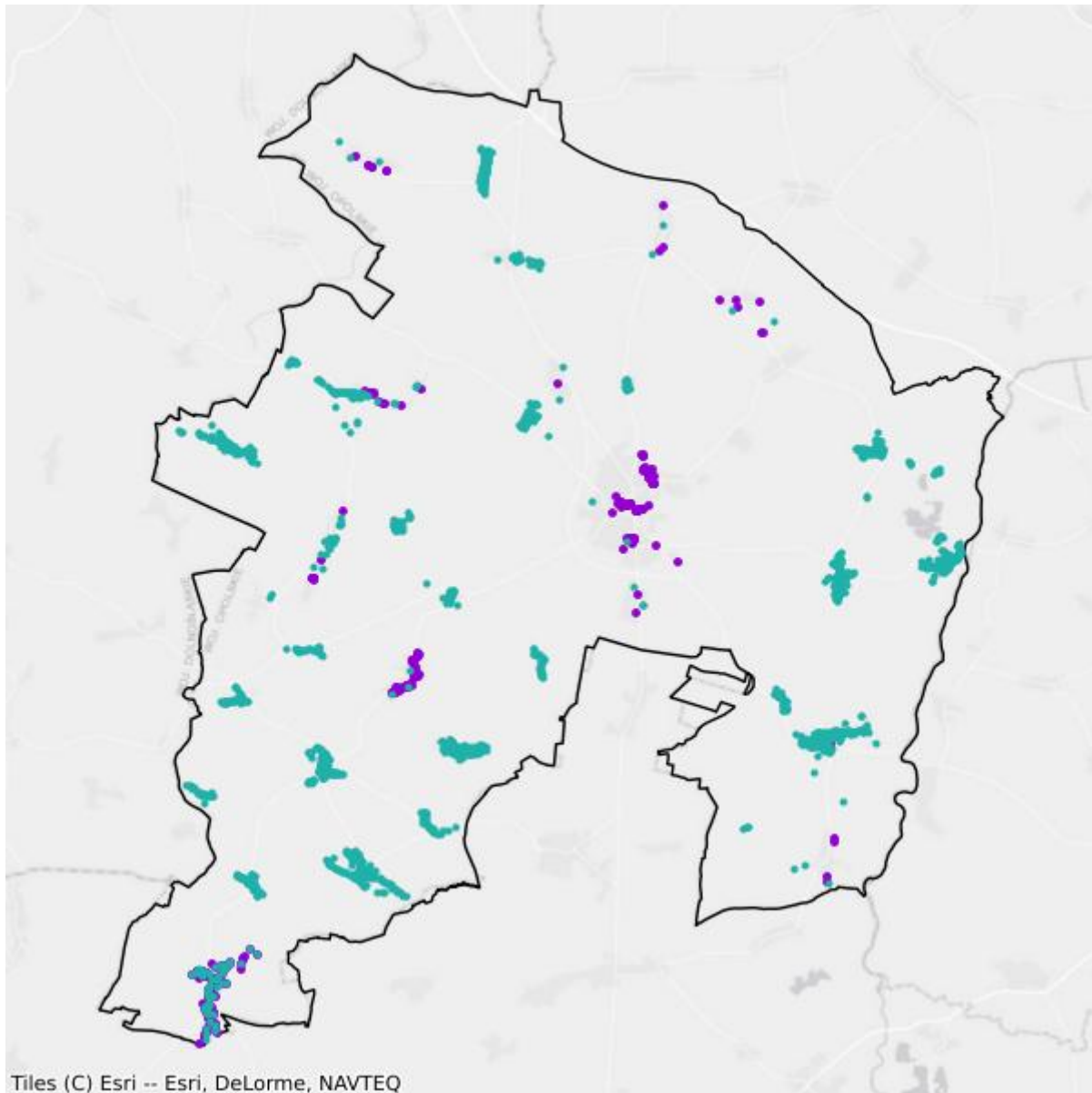

- Plany inwestycyjne realizowane ze środków prywatnych
- Plany inwestycyjne realizowane ze środków publicznych

Mapa białych plam

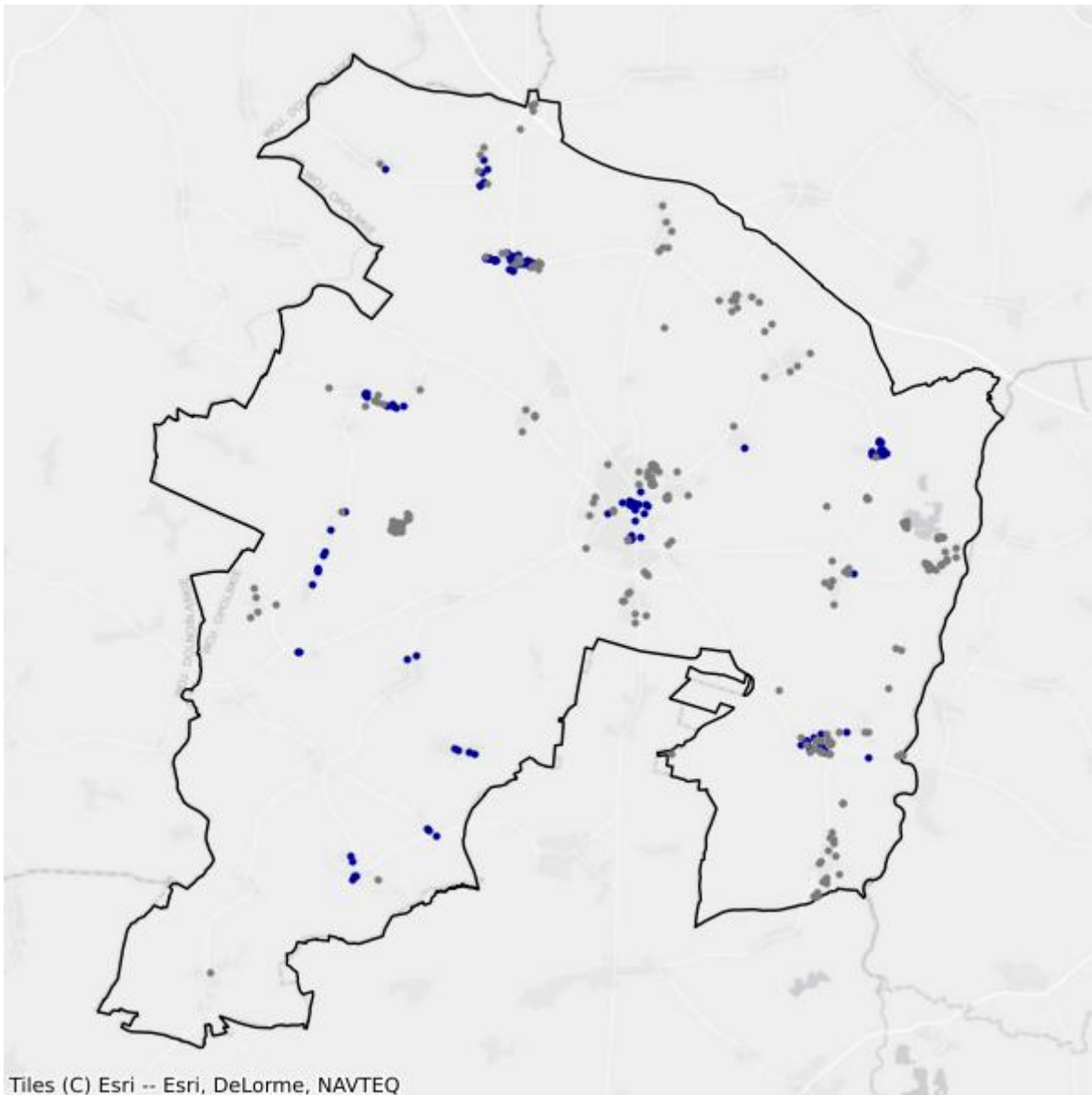

- Białe plamy
- W zasięgu poniżej 100 Mb/s

1.4. Gmina Lewin Brzeski

TERC: 1601043

Statystyki ogólne

W gminie jest 3 221 punktów adresowych. Na koniec marca 2026 roku w zasięgu stacjonarnego dostępu do usług szerokopasmowych było 2 600 punktów adresowych. Na wskazanym obszarze było 937 białych plam NGA, w tym 621 pozostało bez żadnego zasięgu. Od 1 stycznia 2023 do 31 marca 2026 roku obywatele zgłosili 31 zapotrzebowań na internet i 0 weryfikacji danych w systemie internet.gov.pl.

W tabeli nr 1.4.1 przedstawiono przedsiębiorców telekomunikacyjnych działających na terenie gminy i świadczących usługi stacjonarnego dostępu do usług szerokopasmowych.

Tabela 1.4.1: Podmiot w zależności od rodzaju usług.			
Podmiot	Detal	Hurt	Hurt-Detal
CZARNET SPÓŁKA Z OGRANICZONĄ ODPOWIEDZIALNOŚCIĄ	X		X
EXATEL SPÓŁKA AKCYJNA	X		
FIBERHOST SPÓŁKA AKCYJNA		X	
G-NET SPÓŁKA Z OGRANICZONĄ ODPOWIEDZIALNOŚCIĄ	X		
INEA SPÓŁKA Z OGRANICZONĄ ODPOWIEDZIALNOŚCIĄ	X		
MULTIMEDIA POLSKA SPÓŁKA Z OGRANICZONĄ ODPOWIEDZIALNOŚCIĄ		X	
MULTIPLAY SPÓŁKA Z OGRANICZONĄ ODPOWIEDZIALNOŚCIĄ	X		
NAUKOWA I AKADEMICKA SIEĆ KOMPUTEROWA - PAŃSTWOWY INSTYTUT BADAWCZY	X		
"NETIA" SPÓŁKA AKCYJNA			X
ORANGE POLSKA SPÓŁKA AKCYJNA	X	X	X
"P4 SPÓŁKA Z OGRANICZONĄ ODPOWIEDZIALNOŚCIĄ"	X		
PAVEL ZIZKA			X
POLKOMTEL SPÓŁKA Z OGRANICZONĄ ODPOWIEDZIALNOŚCIĄ	X		
RFC INTERNET SPÓŁKA Z OGRANICZONĄ ODPOWIEDZIALNOŚCIĄ	X		
STRONG - PC TOMASZ PIEKARSKI	X		
"TK TELEKOM" SPÓŁKA Z OGRANICZONĄ ODPOWIEDZIALNOŚCIĄ			X
T-MOBILE POLSKA SPÓŁKA AKCYJNA	X		
TOWERLINK POLAND SPÓŁKA Z OGRANICZONĄ ODPOWIEDZIALNOŚCIĄ		X	
VECTRA SPÓŁKA AKCYJNA	X		

W tabeli nr 1.4.2 przedstawiono liczbowy i procentowy podział na punkty adresowe w zależności od rodzaju zasięgu na terenie gminy.

Tabela 1.4.2: Podział na rodzaje usług i zasięgów.		
	Liczba adresów	Udział %
Rzeczywisty	2 088	64,82%
Hurtowy (wyłącznie)	400	12,42%
Teoretyczny (wyłącznie)	112	3,48%
Brak zasięgu	621	19,28%
SUMA	3 221	100%

Zasięgi sieci

W tabeli nr 1.4.3 przedstawiono liczbowo i procentowo liczbę zasięgów oraz liczbę punktów adresowych na terenie gminy w zależności od przepustowości.

Tabela 1.4.3: Liczba zasięgów i adresów w podziale na przepustowość.				
Przepustowość [Mb/s]	Liczba zasięgów	Udział %	Liczba punktów adresowych	Udział %
2	43	0,70%	3	0,12%
10	2	0,03%	0	0,00%
20	0	0,00%	0	0,00%
30	704	11,43%	69	2,65%
40	283	4,59%	24	0,92%
50	488	7,92%	114	4,38%
60	231	3,75%	33	1,27%
70	167	2,71%	35	1,35%
80	191	3,10%	38	1,46%
90	0	0,00%	0	0,00%
100	22	0,36%	3	0,12%
200	0	0,00%	0	0,00%
300	0	0,00%	0	0,00%
400	0	0,00%	0	0,00%
500	0	0,00%	0	0,00%
600	1	0,02%	0	0,00%
700	0	0,00%	0	0,00%
800	0	0,00%	0	0,00%
900	669	10,86%	17	0,65%
1000	3 358	54,52%	2 264	87,08%
2000	0	0,00%	0	0,00%
3000	0	0,00%	0	0,00%
4000	0	0,00%	0	0,00%

Przepustowość [Mb/s]	Liczba zasięgów	Udział %	Liczba punktów adresowych	Udział %
5000	0	0,00%	0	0,00%
6000	0	0,00%	0	0,00%
7000	0	0,00%	0	0,00%
8000	0	0,00%	0	0,00%
9000	0	0,00%	0	0,00%
10000	0	0,00%	0	0,00%
SUMA	6 159	100%	2 600	100%

W tabeli nr 1.4.4 przedstawiono liczbę zasięgów w gminie w zależności od rodzaju medium.

Tabela 1.4.4: Liczba zasięgów z podziałem na medium.		
Medium	Liczba zasięgów	Udział %
światłowodowe	4 032	65,47%
kablowe współosiowe miedziane	4	0,06%
kablowe parowe miedziane	1 917	31,13%
radiowe (FWA)	206	3,34%
SUMA	6 159	100%

Plany inwestycyjne (komercyjne)

W gminie zostało zgłoszonych 588 planowanych inwestycji w punktach adresowych. Zgłoszone plany inwestycyjne przewidują objęcie w kolejnych 3 latach zasięgiem stacjonarnego dostępu do usług szerokopasmowych:

- 492 punkty adresowe znajdujące się już w zasięgu rzeczywistym;
- 48 punktów adresowych znajdujących się już w zasięgu wyłącznie hurtowym;
- 32 punkty adresowe znajdujące się już w zasięgu teoretycznym;
- 588 punktów adresowych znajdujących się w planie inwestycyjnym ze środków publicznych;
- 3 punkty adresowe znajdujące się w więcej niż jednym planie inwestycyjnym ze środków prywatnych;
- 13 punktów adresowych będących białymi plamami (bez zasięgu).

Plany inwestycyjne realizowane ze środków publicznych

W gminie realizowane są plany inwestycyjne ze środków publicznych obejmujące 749 punktów adresowych. Realizowanych jest 0 projektów z KPO i 1 projekt z FERC. Dane pochodzą z systemu SIMBA i odnoszą się do umów o dofinansowanie zawartych do dnia 31 marca 2026.

W tabeli nr 1.4.5 przedstawiono liczbę punktów adresowych na terenie gminy, objętych planami inwestycyjnymi do zrealizowania ze środków publicznych.

Tabela 1.4.5: Liczba punktów adresowych ze zgłoszonymi planami inwestycyjnymi realizowanymi ze środków publicznych.

Numer projektu	Beneficjent	Liczba PA
FERC.01.01-IP.01-0083/23	Pavel Zizka - ORELSOFT.PL	749
SUMA		749

Mapa planów inwestycyjnych

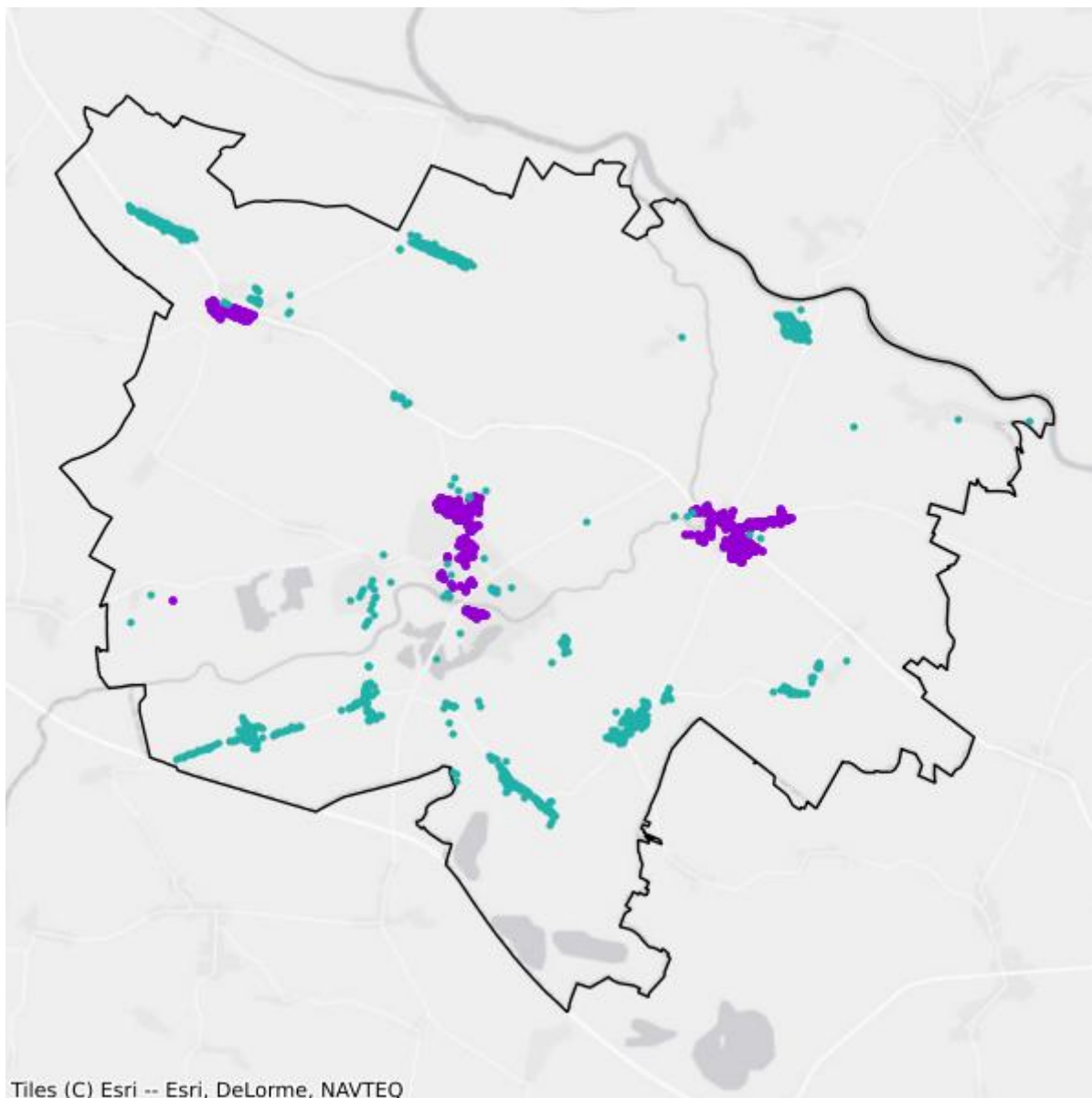

- Plany inwestycyjne realizowane ze środków prywatnych
- Plany inwestycyjne realizowane ze środków publicznych

Mapa białych plam

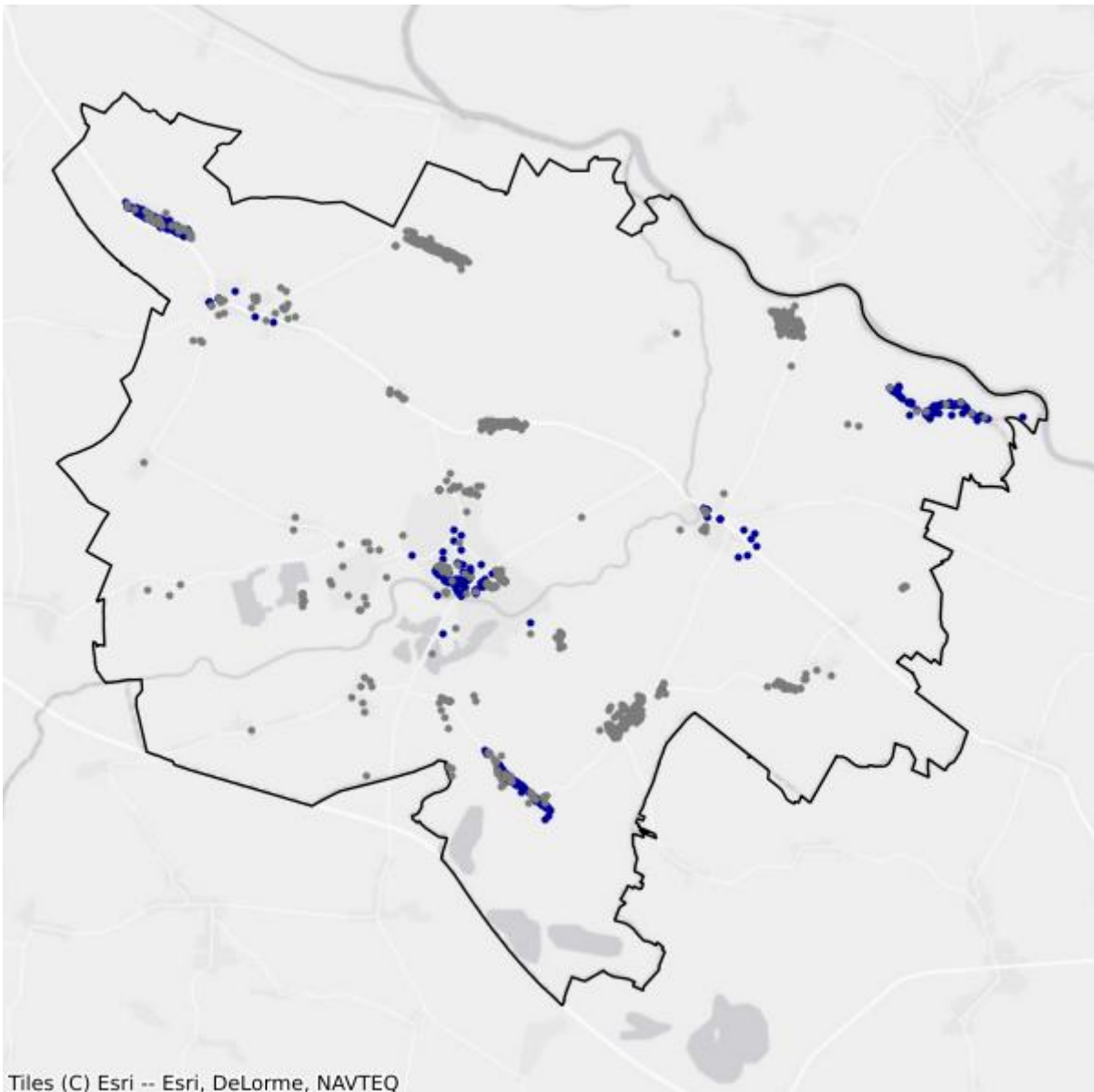

- Białe plamy
- W zasięgu poniżej 100 Mb/s

1.5. Gmina Lubsza

TERC: 1601052

Statystyki ogólne

W gminie są 3 334 punkty adresowe. Na koniec marca 2026 roku w zasięgu stacjonarnego dostępu do usług szerokopasmowych było 2 540 punktów adresowych. Na wskazanym obszarze było 1 119 białych plam NGA, w tym 794 pozostały bez żadnego zasięgu. Od 1 stycznia 2023 do 31 marca 2026 roku obywatele zgłosili 103 zapotrzebowania na internet i 2 weryfikacje danych w systemie internet.gov.pl.

W tabeli nr 1.5.1 przedstawiono przedsiębiorców telekomunikacyjnych działających na terenie gminy i świadczących usługi stacjonarnego dostępu do usług szerokopasmowych.

Tabela 1.5.1: Podmiot w zależności od rodzaju usług.			
Podmiot	Detal	Hurt	Hurt-Detal
EXATEL SPÓŁKA AKCYJNA	X		
FIBERHOST SPÓŁKA AKCYJNA		X	
G-NET SPÓŁKA Z OGRANICZONĄ ODPOWIEDZIALNOŚCIĄ	X		X
INEA SPÓŁKA Z OGRANICZONĄ ODPOWIEDZIALNOŚCIĄ	X		
MARCIN STĄPÓR STA KOM	X		
MULTIPLAY SPÓŁKA Z OGRANICZONĄ ODPOWIEDZIALNOŚCIĄ	X		
NAUKOWA I AKADEMICKA SIEĆ KOMPUTEROWA - PAŃSTWOWY INSTYTUT BADAWCZY	X		
"NETIA" SPÓŁKA AKCYJNA			X
ORANGE POLSKA SPÓŁKA AKCYJNA	X	X	X
OXYLION SPÓŁKA Z OGRANICZONĄ ODPOWIEDZIALNOŚCIĄ	X		
"P4 SPÓŁKA Z OGRANICZONĄ ODPOWIEDZIALNOŚCIĄ"	X		
PAVEL ZIZKA			X
POLKOMTEL SPÓŁKA Z OGRANICZONĄ ODPOWIEDZIALNOŚCIĄ	X		
RFC INTERNET SPÓŁKA Z OGRANICZONĄ ODPOWIEDZIALNOŚCIĄ	X		
STANET SPÓŁKA Z OGRANICZONĄ ODPOWIEDZIALNOŚCIĄ	X		
ŚWIATŁOWÓD INWESTYCJE SPÓŁKA Z OGRANICZONĄ ODPOWIEDZIALNOŚCIĄ		X	
T-MOBILE POLSKA SPÓŁKA AKCYJNA	X		
VECTRA SPÓŁKA AKCYJNA	X		

W tabeli nr 1.5.2 przedstawiono liczbowy i procentowy podział na punkty adresowe w zależności od rodzaju zasięgu na terenie gminy.

Tabela 1.5.2: Podział na rodzaje usług i zasięgów.		
	Liczba adresów	Udział %
Rzeczywisty	1 932	57,95%
Hurtowy (wyłącznie)	541	16,23%
Teoretyczny (wyłącznie)	67	2,01%
Brak zasięgu	794	23,82%
SUMA	3 334	100%

Zasięgi sieci

W tabeli nr 1.5.3 przedstawiono liczbowo i procentowo liczbę zasięgów oraz liczbę punktów adresowych na terenie gminy w zależności od przepustowości.

Tabela 1.5.3: Liczba zasięgów i adresów w podziale na przepustowość.				
Przepustowość [Mb/s]	Liczba zasięgów	Udział %	Liczba punktów adresowych	Udział %
2	4	0,03%	0	0,00%
10	9	0,06%	1	0,04%
20	2	0,01%	0	0,00%
30	811	5,84%	61	2,40%
40	606	4,37%	61	2,40%
50	648	4,67%	60	2,36%
60	497	3,58%	61	2,40%
70	364	2,62%	49	1,93%
80	77	0,55%	32	1,26%
90	0	0,00%	0	0,00%
100	6	0,04%	0	0,00%
200	0	0,00%	0	0,00%
300	0	0,00%	0	0,00%
400	0	0,00%	0	0,00%
500	0	0,00%	0	0,00%
600	0	0,00%	0	0,00%
700	0	0,00%	0	0,00%
800	0	0,00%	0	0,00%
900	1 854	13,36%	8	0,31%
1000	8 701	62,69%	2 057	80,98%
2000	300	2,16%	150	5,91%
3000	0	0,00%	0	0,00%
4000	0	0,00%	0	0,00%

Przepustowość [Mb/s]	Liczba zasięgów	Udział %	Liczba punktów adresowych	Udział %
5000	0	0,00%	0	0,00%
6000	0	0,00%	0	0,00%
7000	0	0,00%	0	0,00%
8000	0	0,00%	0	0,00%
9000	0	0,00%	0	0,00%
10000	0	0,00%	0	0,00%
SUMA	13 879	100%	2 540	100%

W tabeli nr 1.5.4 przedstawiono liczbę zasięgów w gminie w zależności od rodzaju medium.

Tabela 1.5.4: Liczba zasięgów z podziałem na medium.		
Medium	Liczba zasięgów	Udział %
światłowodowe	10 813	77,91%
kablowe współosiowe miedziane	0	0,00%
kablowe parowe miedziane	2 855	20,57%
radiowe (FWA)	211	1,52%
SUMA	13 879	100%

Plany inwestycyjne (komercyjne)

W gminie zostały zgłoszone 632 planowane inwestycje w punktach adresowych. Zgłoszone plany inwestycyjne przewidują objęcie w kolejnych 3 latach zasięgiem stacjonarnego dostępu do usług szerokopasmowych:

- 439 punktów adresowych znajdujących się już w zasięgu rzeczywistym;
- 97 punktów adresowych znajdujących się już w zasięgu wyłącznie hurtowym;
- 22 punkty adresowe znajdujące się już w zasięgu teoretycznym;
- 632 punkty adresowe znajdujące się w planie inwestycyjnym ze środków publicznych;
- 38 punktów adresowych znajdujących się w więcej niż jednym planie inwestycyjnym ze środków prywatnych;
- 36 punktów adresowych będących białymi plamami (bez zasięgu).

Plany inwestycyjne realizowane ze środków publicznych

W gminie realizowane są plany inwestycyjne ze środków publicznych obejmujące 1 110 punktów adresowych. Realizowanych jest 0 projektów z KPO i 1 projekt z FERC. Dane pochodzą z systemu SIMBA i odnoszą się do umów o dofinansowanie zawartych do dnia 31 marca 2026.

W tabeli nr 1.5.5 przedstawiono liczbę punktów adresowych na terenie gminy, objętych planami inwestycyjnymi do zrealizowania ze środków publicznych.

Tabela 1.5.5: Liczba punktów adresowych ze zgłoszonymi planami inwestycyjnymi realizowanymi ze środków publicznych.

Numer projektu	Beneficjent	Liczba PA
FERC.01.01-IP.01-0083/23	Pavel Zizka - ORELISOFT.PL	1 110
SUMA		1 110

Mapa planów inwestycyjnych

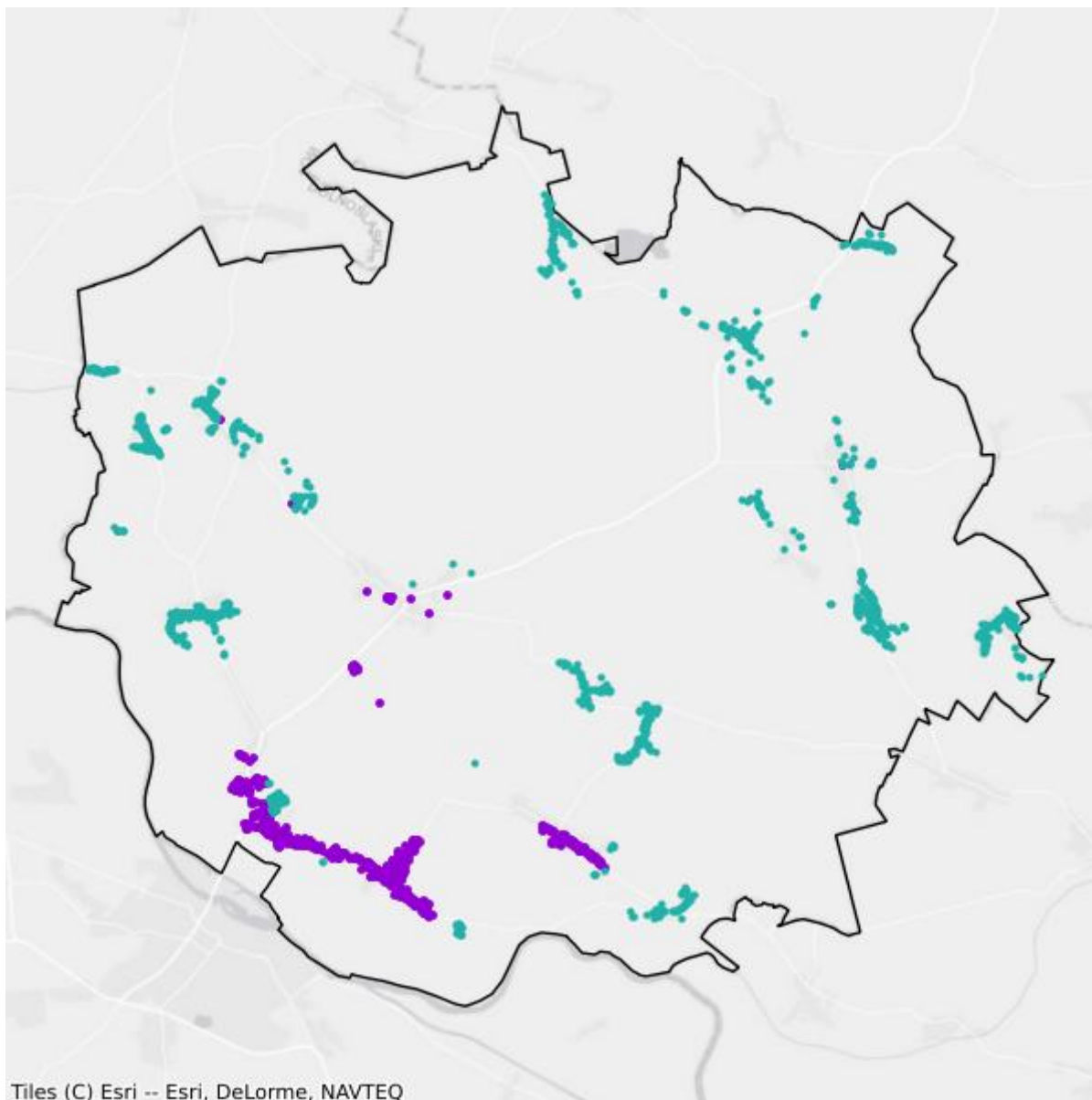

- Plany inwestycyjne realizowane ze środków prywatnych
- Plany inwestycyjne realizowane ze środków publicznych

Mapa białych plam

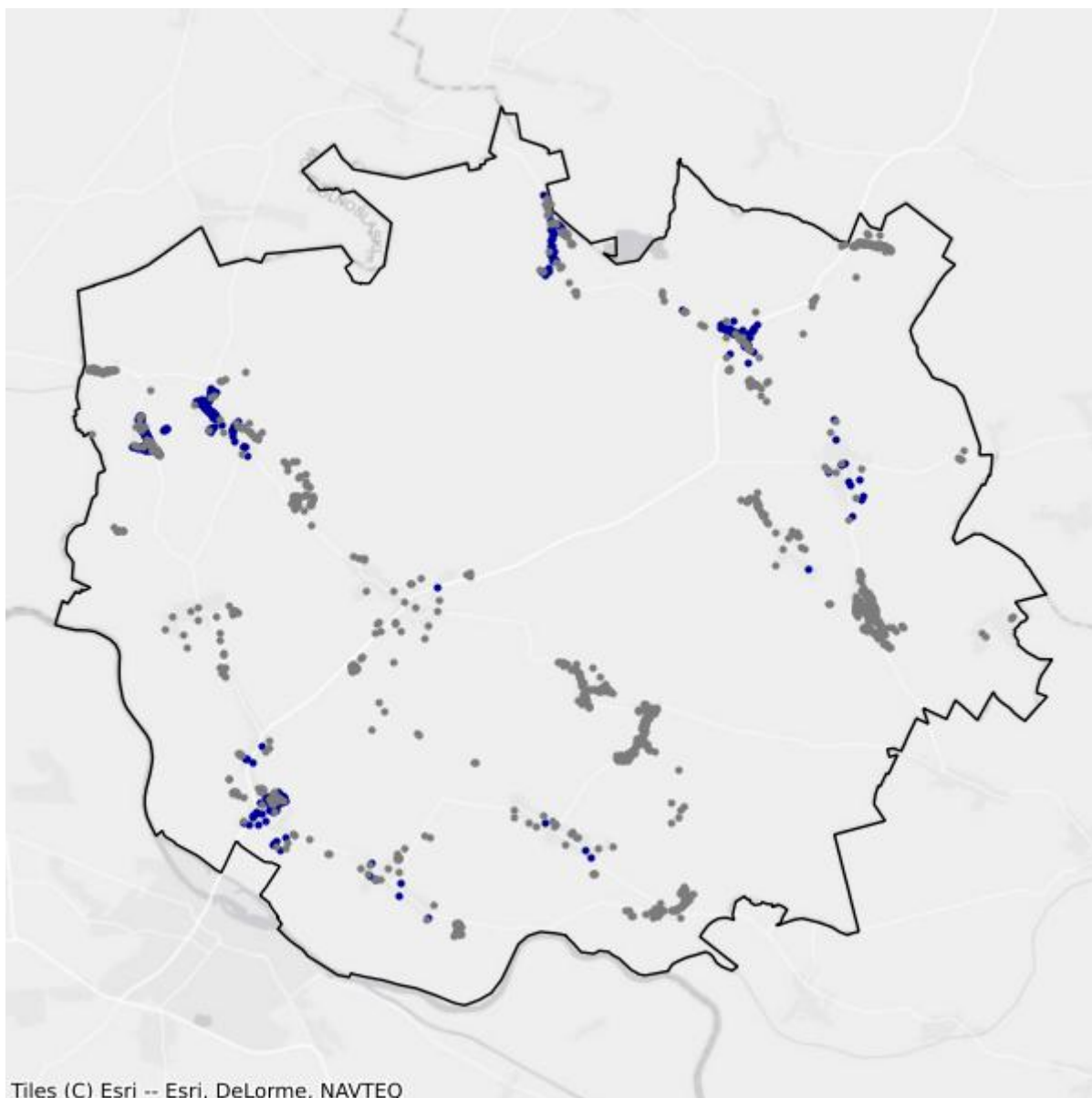

- Białe plamy
- W zasięgu poniżej 100 Mb/s

1.6. Gmina Olszanka

TERC: 1601062

Statystyki ogólne

W gminie jest 1 468 punktów adresowych. Na koniec marca 2026 roku w zasięgu stacjonarnego dostępu do usług szerokopasmowych było 1 365 punktów adresowych. Na wskazanym obszarze były 154 białe plamy NGA, w tym 103 pozostały bez żadnego zasięgu. Od 1 stycznia 2023 do 31 marca 2026 roku obywatele zgłosili 30 zapotrzebowań na internet i 0 weryfikacji danych w systemie internet.gov.pl.

W tabeli nr 1.6.1 przedstawiono przedsiębiorców telekomunikacyjnych działających na terenie gminy i świadczących usługi stacjonarnego dostępu do usług szerokopasmowych.

Tabela 1.6.1: Podmiot w zależności od rodzaju usług.			
Podmiot	Detal	Hurt	Hurt-Detal
EXATEL SPÓŁKA AKCYJNA	X		
FIBERHOST SPÓŁKA AKCYJNA		X	
G-NET SPÓŁKA Z OGRANICZONĄ ODPOWIEDZIALNOŚCIĄ	X		X
INEA SPÓŁKA Z OGRANICZONĄ ODPOWIEDZIALNOŚCIĄ	X		
MULTIPLAY SPÓŁKA Z OGRANICZONĄ ODPOWIEDZIALNOŚCIĄ	X		
NAUKOWA I AKADEMICKA SIEĆ KOMPUTEROWA - PAŃSTWOWY INSTYTUT BADAWCZY	X		
"NETIA" SPÓŁKA AKCYJNA			X
ORANGE POLSKA SPÓŁKA AKCYJNA	X	X	X
OXYLION SPÓŁKA Z OGRANICZONĄ ODPOWIEDZIALNOŚCIĄ	X		
"P4 SPÓŁKA Z OGRANICZONĄ ODPOWIEDZIALNOŚCIĄ"	X		
POLKOMTEL SPÓŁKA Z OGRANICZONĄ ODPOWIEDZIALNOŚCIĄ	X		
RFC INTERNET SPÓŁKA Z OGRANICZONĄ ODPOWIEDZIALNOŚCIĄ	X		
ŚWIATŁOWÓD INWESTYCJE SPÓŁKA Z OGRANICZONĄ ODPOWIEDZIALNOŚCIĄ		X	
T-MOBILE POLSKA SPÓŁKA AKCYJNA	X		
VECTRA SPÓŁKA AKCYJNA	X		

W tabeli nr 1.6.2 przedstawiono liczbowy i procentowy podział na punkty adresowe w zależności od rodzaju zasięgu na terenie gminy.

Tabela 1.6.2: Podział na rodzaje usług i zasięgów.

	Liczba adresów	Udział %
Rzeczywisty	1 247	84,95%
Hurtowy (wyłącznie)	94	6,40%
Teoretyczny (wyłącznie)	24	1,63%
Brak zasięgu	103	7,02%
SUMA	1 468	100%

Zasięgi sieci

W tabeli nr 1.6.3 przedstawiono liczbowo i procentowo liczbę zasięgów oraz liczbę punktów adresowych na terenie gminy w zależności od przepustowości.

Tabela 1.6.3: Liczba zasięgów i adresów w podziale na przepustowość.

Przepustowość [Mb/s]	Liczba zasięgów	Udział %	Liczba punktów adresowych	Udział %
2	0	0,00%	0	0,00%
10	0	0,00%	0	0,00%
20	0	0,00%	0	0,00%
30	629	7,86%	20	1,47%
40	511	6,38%	7	0,51%
50	427	5,33%	8	0,59%
60	510	6,37%	4	0,29%
70	475	5,93%	4	0,29%
80	80	1,00%	8	0,59%
90	0	0,00%	0	0,00%
100	5	0,06%	1	0,07%
200	0	0,00%	0	0,00%
300	0	0,00%	0	0,00%
400	0	0,00%	0	0,00%
500	0	0,00%	0	0,00%
600	0	0,00%	0	0,00%
700	0	0,00%	0	0,00%
800	0	0,00%	0	0,00%
900	660	8,25%	0	0,00%
1000	3 920	48,98%	919	67,33%
2000	787	9,83%	394	28,86%
3000	0	0,00%	0	0,00%
4000	0	0,00%	0	0,00%
5000	0	0,00%	0	0,00%
6000	0	0,00%	0	0,00%

Przepustowość [Mb/s]	Liczba zasięgów	Udział %	Liczba punktów adresowych	Udział %
7000	0	0,00%	0	0,00%
8000	0	0,00%	0	0,00%
9000	0	0,00%	0	0,00%
10000	0	0,00%	0	0,00%
SUMA	8 004	100%	1 365	100%

W tabeli nr 1.6.4 przedstawiono liczbę zasięgów w gminie w zależności od rodzaju medium.

Tabela 1.6.4: Liczba zasięgów z podziałem na medium.

Medium	Liczba zasięgów	Udział %
światłowodowe	5 371	67,10%
kablowe współosiowe miedziane	0	0,00%
kablowe parowe miedziane	2 623	32,77%
radiowe (FWA)	10	0,12%
SUMA	8 004	100%

Plany inwestycyjne (komercyjne)

W gminie zostało zgłoszonych 598 planowanych inwestycji w punktach adresowych. Zgłoszone plany inwestycyjne przewidują objęcie w kolejnych 3 latach zasięgiem stacjonarnego dostępu do usług szerokopasmowych:

- 508 punktów adresowych znajdujących się już w zasięgu rzeczywistym;
- 57 punktów adresowych znajdujących się już w zasięgu wyłącznie hurtowym;
- 5 punktów adresowych znajdujących się już w zasięgu teoretycznym;
- 598 punktów adresowych znajdujących się w planie inwestycyjnym ze środków publicznych;
- 7 punktów adresowych znajdujących się w więcej niż jednym planie inwestycyjnym ze środków prywatnych;
- 21 punktów adresowych będących białymi plamami (bez zasięgu).

Plany inwestycyjne realizowane ze środków publicznych

W gminie realizowane są plany inwestycyjne ze środków publicznych obejmujące 8 punktów adresowych. Realizowanych jest 0 projektów z KPO i 1 projekt z FER. Dane pochodzą z systemu SIMBA i odnoszą się do umów o dofinansowanie zawartych do dnia 31 marca 2026.

W tabeli nr 1.6.5 przedstawiono liczbę punktów adresowych na terenie gminy, objętych planami inwestycyjnymi do zrealizowania ze środków publicznych.

Tabela 1.6.5: Liczba punktów adresowych ze zgłoszonymi planami inwestycyjnymi realizowanymi ze środków publicznych.

Numer projektu	Beneficjent	Liczba PA
FERC.01.01-IP.01-0083/23	Pavel Zizka - ORELISOFT.PL	8
SUMA		8

Mapa planów inwestycyjnych

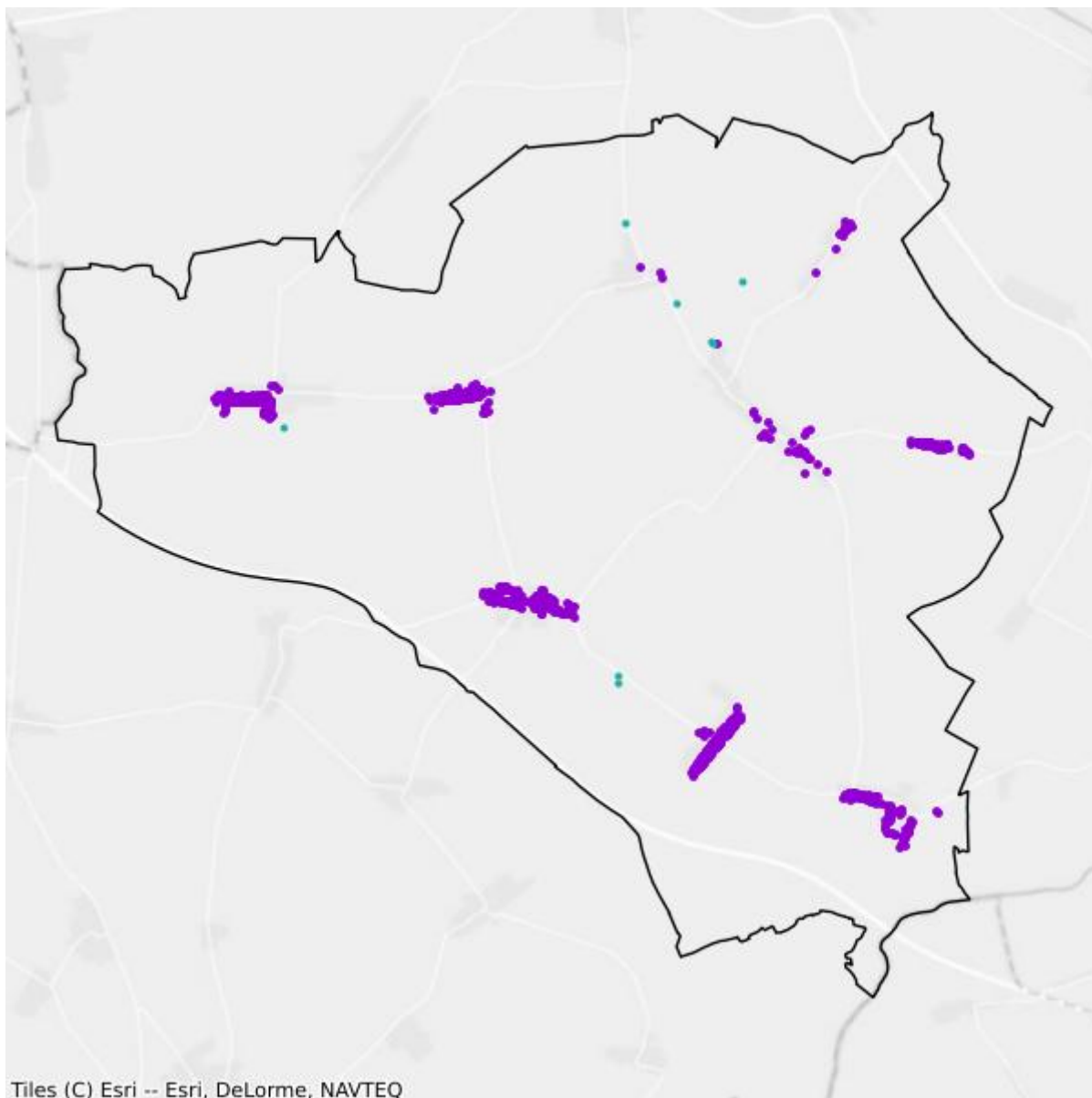

- Plany inwestycyjne realizowane ze środków prywatnych
- Plany inwestycyjne realizowane ze środków publicznych

Mapa białych plam

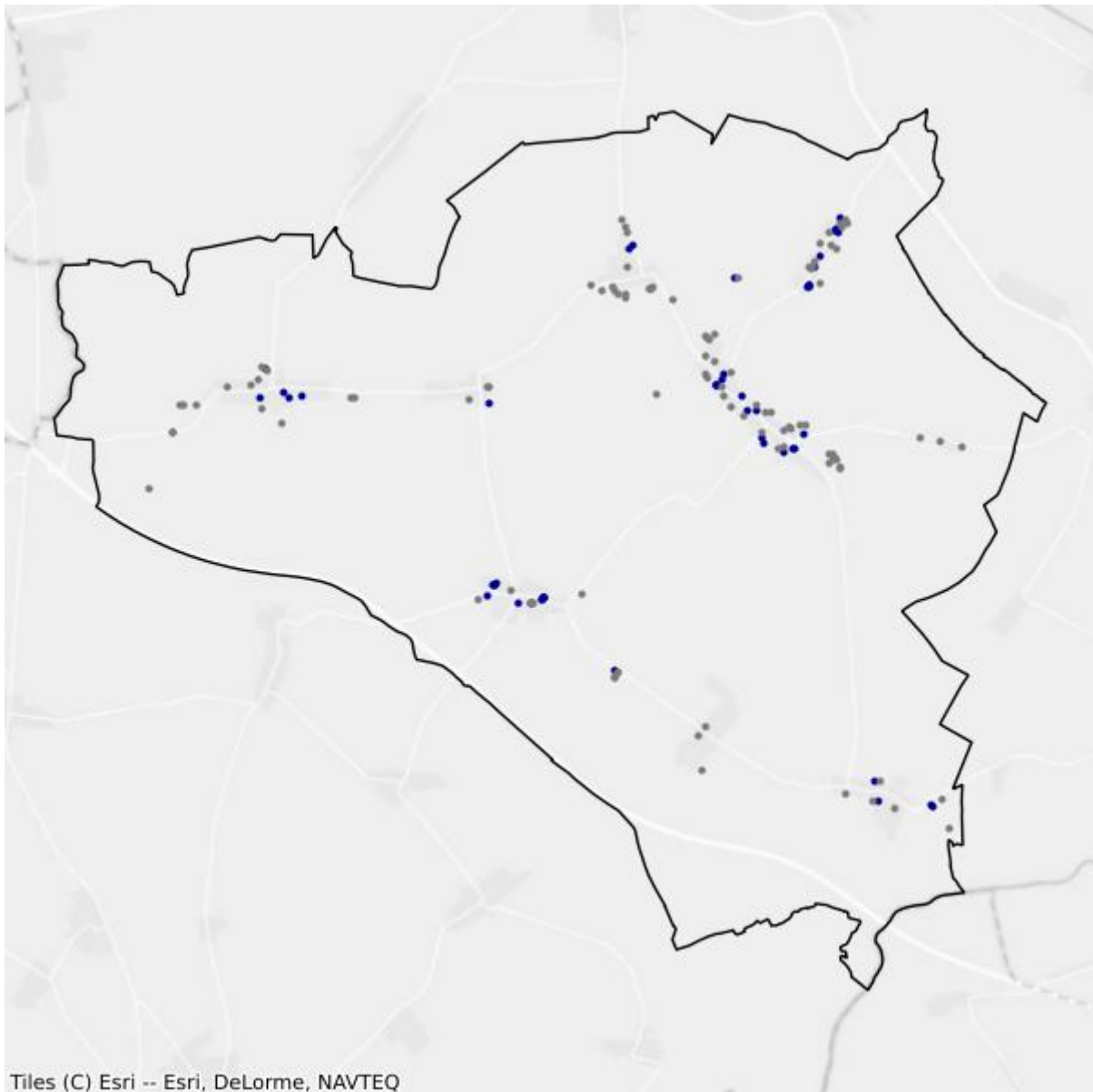

- Białe plamy
- W zasięgu poniżej 100 Mb/s

2. Powiat głubczycki

TERC: 1602

Statystyki ogólne

W powiecie jest 12 646 punktów adresowych. Na koniec marca 2026 roku w zasięgu stacjonarnego dostępu do usług szerokopasmowych były 12 034 punkty adresowe. Na wskazanym obszarze było 1 007 białych plam NGA, w tym 612 pozostało bez żadnego zasięgu. Od 1 stycznia 2023 do 31 marca 2026 roku obywatele zgłosili 147 zapotrzebowań na internet i 15 weryfikacji danych w systemie internet.gov.pl.

Na terenie powiatu działa 30 przedsiębiorców telekomunikacyjnych świadczących usługi stacjonarnego dostępu do usług szerokopasmowych, w tym:

- 20 świadczących wyłącznie usługi detaliczne;
- 6 świadczących wyłącznie usługi hurtowe;
- 4 świadczących usługi hurtowo-detaliczne.

W tabeli nr 2.1 przedstawiono liczbę zasięgów i punktów adresowych w zasięgu na terenie powiatu.

Tabela 2.1: Liczba zasięgów i punktów adresowych w zasięgu na terenie powiatu.			
Gmina	Liczba zasięgów zgłoszonych przez podmioty zobowiązane do raportowania	Liczba punktów adresowych objętych zasięgiem	Liczba punktów adresowych ogółem
Baborów TERC: 1602013	4 867	1 846	1 979
Branice TERC: 1602023	5 231	1 965	2 057
Głubczyce TERC: 1602033	47 225	5 329	5 633
Kietrz TERC: 1602043	14 778	2 894	2 977
SUMA	72 101	12 034	12 646

W tabeli nr 2.2 przedstawiono liczbowy i procentowy podział na punkty adresowe w zależności od rodzaju zasięgu na terenie powiatu.

Tabela 2.2: Podział na rodzaje usług i zasięgów.		
	Liczba adresów	Udział %
Rzeczywisty	11 204	88,60%
Hurtowy (wyłącznie)	686	5,42%

	Liczba adresów	Udział %
Teoretyczny (wyłącznie)	144	1,14%
Brak zasięgu	612	4,84%
SUMA	12 646	100%

Zasięgi sieci

W tabeli nr 2.3 przedstawiono liczbowo i procentowo liczbę zasięgów oraz liczbę punktów adresowych na terenie powiatu w zależności od przepustowości.

Tabela 2.3: Liczba zasięgów i adresów w podziale na przepustowość.				
Przepustowość [Mb/s]	Liczba zasięgów	Udział %	Liczba punktów adresowych	Udział %
2	1 998	2,77%	50	0,42%
10	382	0,53%	2	0,02%
20	18	0,02%	0	0,00%
30	5 044	7,00%	131	1,09%
40	2 864	3,97%	49	0,41%
50	3 414	4,74%	83	0,69%
60	1 358	1,88%	41	0,34%
70	480	0,67%	30	0,25%
80	121	0,17%	9	0,07%
90	0	0,00%	0	0,00%
100	438	0,61%	176	1,46%
200	0	0,00%	0	0,00%
300	146	0,20%	2	0,02%
400	0	0,00%	0	0,00%
500	375	0,52%	37	0,31%
600	5 381	7,46%	66	0,55%
700	0	0,00%	0	0,00%
800	0	0,00%	0	0,00%
900	7 275	10,09%	144	1,20%
1000	41 572	57,66%	10 596	88,05%
2000	1 235	1,71%	618	5,14%
3000	0	0,00%	0	0,00%
4000	0	0,00%	0	0,00%
5000	0	0,00%	0	0,00%
6000	0	0,00%	0	0,00%
7000	0	0,00%	0	0,00%
8000	0	0,00%	0	0,00%
9000	0	0,00%	0	0,00%

Przepustowość [Mb/s]	Liczba zasięgów	Udział %	Liczba punktów adresowych	Udział %
10000	0	0,00%	0	0,00%
SUMA	72 101	100%	12 034	100%

W tabeli nr 2.4 przedstawiono liczbę zasięgów w powiecie w zależności od rodzaju medium.

Tabela 2.4: Liczba zasięgów z podziałem na medium.		
Medium	Liczba zasięgów	Udział %
światłowodowe	54 787	75,99%
kablowe współosiowe miedziane	1 612	2,24%
kablowe parowe miedziane	12 490	17,32%
radiowe (FWA)	3 212	4,45%
SUMA	72 101	100%

Plany inwestycyjne (komercyjne)

W powiecie zgłoszone zostały plany inwestycyjne obejmujące 4 196 punktów adresowych, w tym 3 872 unikalne punkty adresowe.

W tabeli nr 2.5 przedstawiono liczbę punktów adresowych na terenie powiatu, objętych planami inwestycyjnymi do zrealizowania ze środków własnych inwestorów.

Tabela 2.5: Liczba punktów adresowych ze zgłoszonymi planami inwestycyjnymi finansowanymi ze środków własnych inwestora.	
Powiat	Liczba punktów adresowych objętych planami inwestycyjnymi
Baborów TERC: 1602013	31
Branice TERC: 1602023	180
Głubczyce TERC: 1602033	2 527
Kietrz TERC: 1602043	1 458
SUMA	4 196

Plany inwestycyjne realizowane ze środków publicznych

W powiecie realizowane są plany inwestycyjne ze środków publicznych obejmujące 1 671 punktów adresowych. Realizowany jest 1 projekt z KPO i 0 projektów z FERC. Dane pochodzą z systemu SIMBA i odnoszą się do umów o dofinansowanie zawartych do dnia 31 marca 2026.

W tabeli nr 2.6 przedstawiono liczbę punktów adresowych na terenie powiatu, objętych planami inwestycyjnymi do zrealizowania ze środków publicznych.

Tabela 2.6: Liczba punktów adresowych ze zgłoszonymi planami inwestycyjnymi realizowanymi ze środków publicznych.

Gmina	Liczba punktów adresowych objętych planami inwestycyjnymi
Baborów TERC: 1602013	81
Branice TERC: 1602023	238
Głubczyce TERC: 1602033	967
Kietrz TERC: 1602043	385
SUMA	1 671

2.1. Gmina Baborów

TERC: 1602013

Statystyki ogólne

W gminie jest 1 979 punktów adresowych. Na koniec marca 2026 roku w zasięgu stacjonarnego dostępu do usług szerokopasmowych było 1 846 punktów adresowych. Na wskazanym obszarze było 145 białych plam NGA, w tym 133 pozostały bez żadnego zasięgu. Od 1 stycznia 2023 do 31 marca 2026 roku obywatele zgłosili 14 zapotrzebowań na internet i 0 weryfikacji danych w systemie internet.gov.pl.

W tabeli nr 2.1.1 przedstawiono przedsiębiorców telekomunikacyjnych działających na terenie gminy i świadczących usługi stacjonarnego dostępu do usług szerokopasmowych.

Tabela 2.1.1: Podmiot w zależności od rodzaju usług.			
Podmiot	Detal	Hurt	Hurt-Detal
EXATEL SPÓŁKA AKCYJNA	X		
FIBERHOST SPÓŁKA AKCYJNA		X	
INEA SPÓŁKA Z OGRANICZONĄ ODPOWIEDZIALNOŚCIĄ	X		
KOMP - NET, MARCIN FRANCZYK	X		
NAUKOWA I AKADEMICKA SIEĆ KOMPUTEROWA - PAŃSTWOWY INSTYTUT BADAWCZY	X		
"NETIA" SPÓŁKA AKCYJNA			X
ORANGE POLSKA SPÓŁKA AKCYJNA	X	X	X
"P4 SPÓŁKA Z OGRANICZONĄ ODPOWIEDZIALNOŚCIĄ"	X		
POLKOMTEL SPÓŁKA Z OGRANICZONĄ ODPOWIEDZIALNOŚCIĄ	X		
RFC INTERNET SPÓŁKA Z OGRANICZONĄ ODPOWIEDZIALNOŚCIĄ	X		
ŚWIATŁOWÓD INWESTYCJE SPÓŁKA Z OGRANICZONĄ ODPOWIEDZIALNOŚCIĄ		X	
T-MOBILE POLSKA SPÓŁKA AKCYJNA	X		
VECTRA SPÓŁKA AKCYJNA	X		
XBEST.NET.PL SPÓŁKA Z OGRANICZONĄ ODPOWIEDZIALNOŚCIĄ			X

W tabeli nr 2.1.2 przedstawiono liczbowy i procentowy podział na punkty adresowe w zależności od rodzaju zasięgu na terenie gminy.

Tabela 2.1.2: Podział na rodzaje usług i zasięgów.

	Liczba adresów	Udział %
Rzeczywisty	1 768	89,34%
Hurtowy (wyłącznie)	78	3,94%
Teoretyczny (wyłącznie)	0	0,00%
Brak zasięgu	133	6,72%
SUMA	1 979	100%

Zasięgi sieci

W tabeli nr 2.1.3 przedstawiono liczbowo i procentowo liczbę zasięgów oraz liczbę punktów adresowych na terenie gminy w zależności od przepustowości.

Tabela 2.1.3: Liczba zasięgów i adresów w podziale na przepustowość.

Przepustowość [Mb/s]	Liczba zasięgów	Udział %	Liczba punktów adresowych	Udział %
2	0	0,00%	0	0,00%
10	0	0,00%	0	0,00%
20	0	0,00%	0	0,00%
30	737	15,14%	3	0,16%
40	283	5,81%	2	0,11%
50	333	6,84%	5	0,27%
60	105	2,16%	2	0,11%
70	21	0,43%	0	0,00%
80	18	0,37%	0	0,00%
90	0	0,00%	0	0,00%
100	5	0,10%	4	0,22%
200	0	0,00%	0	0,00%
300	0	0,00%	0	0,00%
400	0	0,00%	0	0,00%
500	0	0,00%	0	0,00%
600	1 210	24,86%	7	0,38%
700	0	0,00%	0	0,00%
800	0	0,00%	0	0,00%
900	55	1,13%	0	0,00%
1000	1 990	40,89%	1 768	95,77%
2000	110	2,26%	55	2,98%
3000	0	0,00%	0	0,00%
4000	0	0,00%	0	0,00%
5000	0	0,00%	0	0,00%
6000	0	0,00%	0	0,00%

Przepustowość [Mb/s]	Liczba zasięgów	Udział %	Liczba punktów adresowych	Udział %
7000	0	0,00%	0	0,00%
8000	0	0,00%	0	0,00%
9000	0	0,00%	0	0,00%
10000	0	0,00%	0	0,00%
SUMA	4 867	100%	1 846	100%

W tabeli nr 2.1.4 przedstawiono liczbę zasięgów w gminie w zależności od rodzaju medium.

Tabela 2.1.4: Liczba zasięgów z podziałem na medium.		
Medium	Liczba zasięgów	Udział %
światłowodowe	3 366	69,16%
kablowe współosiowe miedziane	0	0,00%
kablowe parowe miedziane	1 334	27,41%
radiowe (FWA)	167	3,43%
SUMA	4 867	100%

Plany inwestycyjne (komercyjne)

W gminie zostało zgłoszonych 31 planowanych inwestycji w punktach adresowych. Zgłoszone plany inwestycyjne przewidują objęcie w kolejnych 3 latach zasięgiem stacjonarnego dostępu do usług szerokopasmowych:

- 8 punktów adresowych znajdujących się już w zasięgu rzeczywistym;
- 2 punkty adresowe znajdujące się już w zasięgu wyłącznie hurtowym;
- 0 punktów adresowych znajdujących się już w zasięgu teoretycznym;
- 24 punkty adresowe znajdujące się w planie inwestycyjnym ze środków publicznych;
- 0 punktów adresowych znajdujących się w więcej niż jednym planie inwestycyjnym ze środków prywatnych;
- 21 punktów adresowych będących białymi plamami (bez zasięgu).

Plany inwestycyjne realizowane ze środków publicznych

W gminie realizowane są plany inwestycyjne ze środków publicznych obejmujące 81 punktów adresowych. Realizowany jest 1 projekt z KPO i 0 projektów z FERC. Dane pochodzą z systemu SIMBA i odnoszą się do umów o dofinansowanie zawartych do dnia 31 marca 2026.

W tabeli nr 2.1.5 przedstawiono liczbę punktów adresowych na terenie gminy, objętych planami inwestycyjnymi do zrealizowania ze środków publicznych.

Tabela 2.1.5: Liczba punktów adresowych ze zgłoszonymi planami inwestycyjnymi realizowanymi ze środków publicznych.

Numer projektu	Beneficjent	Liczba PA
KPOD.05.02-IW.06-0014/23	CZARNET sp. z o. o.	81
SUMA		81

Mapa planów inwestycyjnych

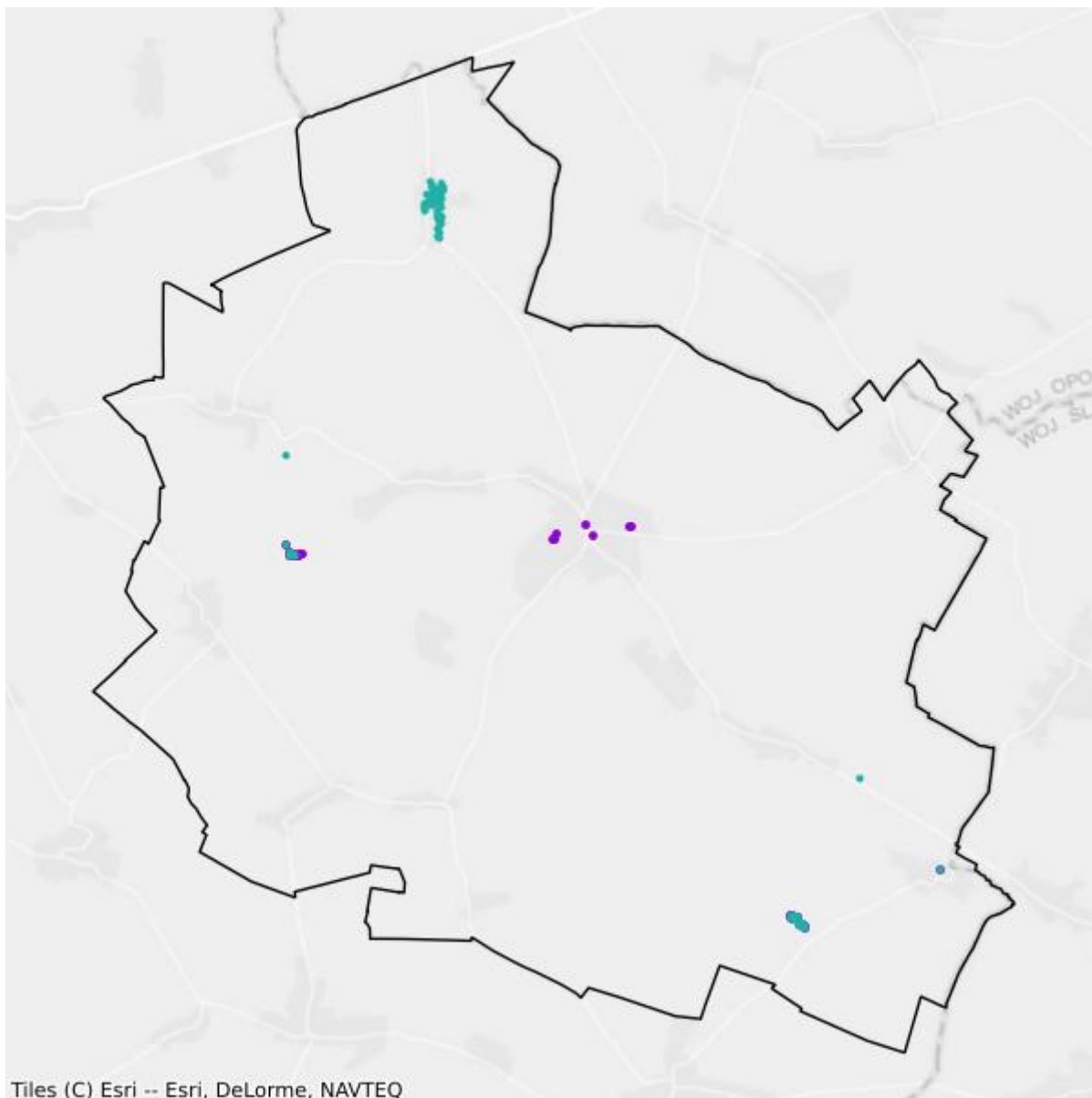

- Plany inwestycyjne realizowane ze środków prywatnych
- Plany inwestycyjne realizowane ze środków publicznych

Mapa białych plam

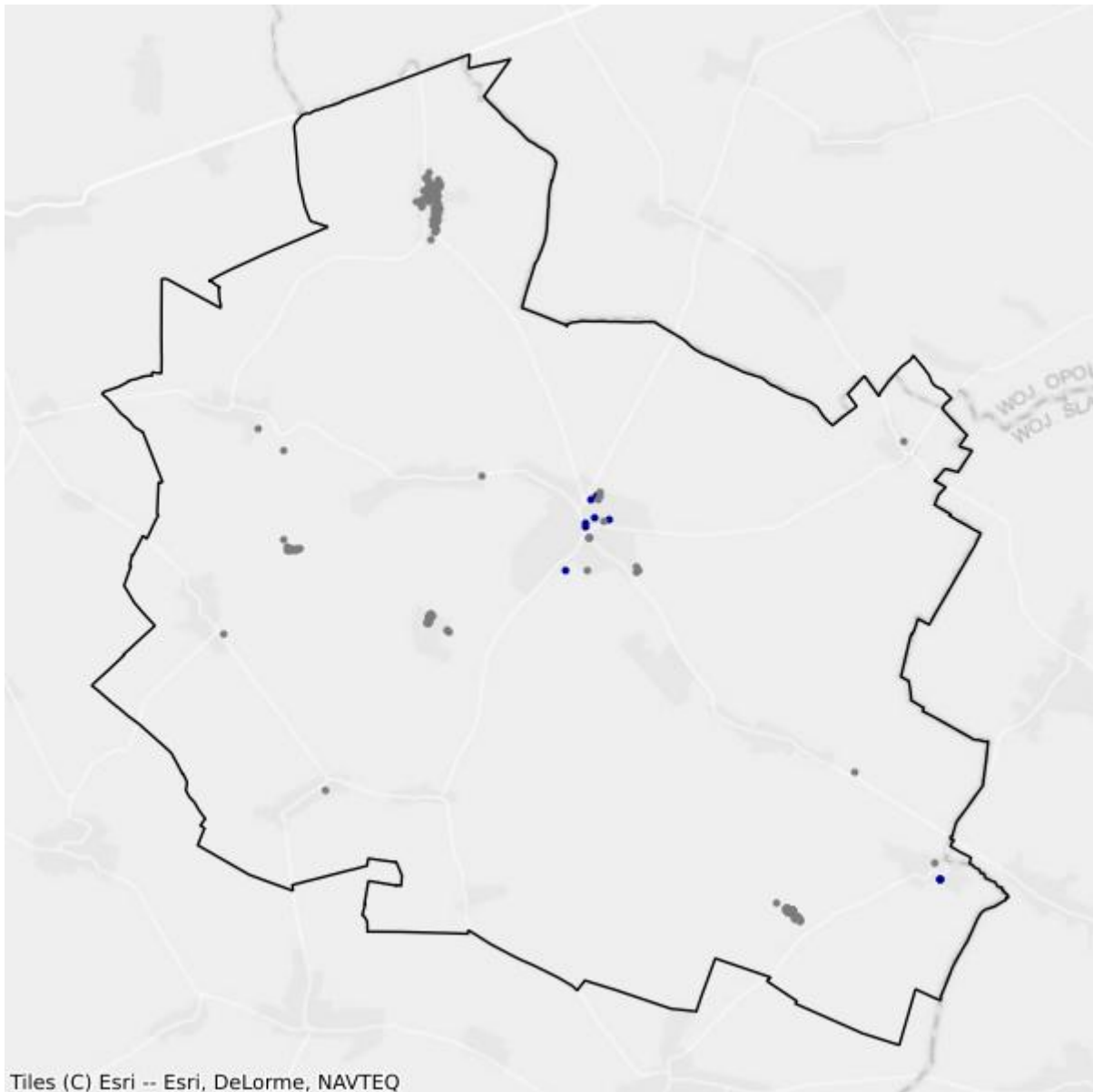

- Białe plamy
- W zasięgu poniżej 100 Mb/s

2.2. Gmina Branice

TERC: 1602023

Statystyki ogólne

W gminie jest 2 057 punktów adresowych. Na koniec marca 2026 roku w zasięgu stacjonarnego dostępu do usług szerokopasmowych było 1 965 punktów adresowych. Na wskazanym obszarze były 134 białe plamy NGA, w tym 92 pozostały bez żadnego zasięgu. Od 1 stycznia 2023 do 31 marca 2026 roku obywatele zgłosili 0 zapotrzebowań na internet i 0 weryfikacji danych w systemie internet.gov.pl.

W tabeli nr 2.2.1 przedstawiono przedsiębiorców telekomunikacyjnych działających na terenie gminy i świadczących usługi stacjonarnego dostępu do usług szerokopasmowych.

Tabela 2.2.1: Podmiot w zależności od rodzaju usług.			
Podmiot	Detal	Hurt	Hurt-Detal
CZARNET SPÓŁKA Z OGRANICZONĄ ODPOWIEDZIALNOŚCIĄ		X	
EXATEL SPÓŁKA AKCYJNA	X		
G-NET SPÓŁKA Z OGRANICZONĄ ODPOWIEDZIALNOŚCIĄ	X		
MARCIN STĄPÓR STA KOM	X		
NAUKOWA I AKADEMICKA SIEĆ KOMPUTEROWA - PAŃSTWOWY INSTYTUT BADAWCZY	X		
"NETIA" SPÓŁKA AKCYJNA			X
ORANGE POLSKA SPÓŁKA AKCYJNA	X	X	X
"P4 SPÓŁKA Z OGRANICZONĄ ODPOWIEDZIALNOŚCIĄ"	X		
POLKOMTEL SPÓŁKA Z OGRANICZONĄ ODPOWIEDZIALNOŚCIĄ	X		
XBEST.NET.PL SPÓŁKA Z OGRANICZONĄ ODPOWIEDZIALNOŚCIĄ	X		X

W tabeli nr 2.2.2 przedstawiono liczbowy i procentowy podział na punkty adresowe w zależności od rodzaju zasięgu na terenie gminy.

Tabela 2.2.2: Podział na rodzaje usług i zasięgów.		
	Liczba adresów	Udział %
Rzeczywisty	1 841	89,50%
Hurtowy (wyłącznie)	124	6,03%
Teoretyczny (wyłącznie)	0	0,00%

	Liczba adresów	Udział %
Brak zasięgu	92	4,47%
SUMA	2 057	100%

Zasięgi sieci

W tabeli nr 2.2.3 przedstawiono liczbowo i procentowo liczbę zasięgów oraz liczbę punktów adresowych na terenie gminy w zależności od przepustowości.

Tabela 2.2.3: Liczba zasięgów i adresów w podziale na przepustowość.					
Przepustowość [Mb/s]	Liczba zasięgów	Udział %	Liczba punktów adresowych	Udział %	
2	0	0,00%	0	0,00%	
10	0	0,00%	0	0,00%	
20	0	0,00%	0	0,00%	
30	801	15,31%	27	1,37%	
40	238	4,55%	2	0,10%	
50	620	11,85%	6	0,31%	
60	148	2,83%	4	0,20%	
70	36	0,69%	0	0,00%	
80	25	0,48%	3	0,15%	
90	0	0,00%	0	0,00%	
100	2	0,04%	0	0,00%	
200	0	0,00%	0	0,00%	
300	0	0,00%	0	0,00%	
400	0	0,00%	0	0,00%	
500	0	0,00%	0	0,00%	
600	1 017	19,44%	33	1,68%	
700	0	0,00%	0	0,00%	
800	0	0,00%	0	0,00%	
900	237	4,53%	10	0,51%	
1000	2 107	40,28%	1 880	95,67%	
2000	0	0,00%	0	0,00%	
3000	0	0,00%	0	0,00%	
4000	0	0,00%	0	0,00%	
5000	0	0,00%	0	0,00%	
6000	0	0,00%	0	0,00%	
7000	0	0,00%	0	0,00%	
8000	0	0,00%	0	0,00%	
9000	0	0,00%	0	0,00%	

Przepustowość [Mb/s]	Liczba zasięgów	Udział %	Liczba punktów adresowych	Udział %
10000	0	0,00%	0	0,00%
SUMA	5 231	100%	1 965	100%

W tabeli nr 2.2.4 przedstawiono liczbę zasięgów w gminie w zależności od rodzaju medium.

Tabela 2.2.4: Liczba zasięgów z podziałem na medium.		
Medium	Liczba zasięgów	Udział %
światłowodowe	3 363	64,29%
kablowe współosiowe miedziane	0	0,00%
kablowe parowe miedziane	1 453	27,78%
radiowe (FWA)	415	7,93%
SUMA	5 231	100%

Plany inwestycyjne (komercyjne)

W gminie zostało zgłoszonych 180 planowanych inwestycji w punktach adresowych. Zgłoszone plany inwestycyjne przewidują objęcie w kolejnych 3 latach zasięgiem stacjonarnego dostępu do usług szerokopasmowych:

- 130 punktów adresowych znajdujących się już w zasięgu rzeczywistym;
- 0 punktów adresowych znajdujących się już w zasięgu wyłącznie hurtowym;
- 0 punktów adresowych znajdujących się już w zasięgu teoretycznym;
- 180 punktów adresowych znajdujących się w planie inwestycyjnym ze środków publicznych;
- 0 punktów adresowych znajdujących się w więcej niż jednym planie inwestycyjnym ze środków prywatnych;
- 50 punktów adresowych będących białymi plamami (bez zasięgu).

Plany inwestycyjne realizowane ze środków publicznych

W gminie realizowane są plany inwestycyjne ze środków publicznych obejmujące 238 punktów adresowych. Realizowany jest 1 projekt z KPO i 0 projektów z FERC. Dane pochodzą z systemu SIMBA i odnoszą się do umów o dofinansowanie zawartych do dnia 31 marca 2026.

W tabeli nr 2.2.5 przedstawiono liczbę punktów adresowych na terenie gminy, objętych planami inwestycyjnymi do zrealizowania ze środków publicznych.

Tabela 2.2.5: Liczba punktów adresowych ze zgłoszonymi planami inwestycyjnymi realizowanymi ze środków publicznych.		
Numer projektu	Beneficjent	Liczba PA
KPOD.05.02-IW.06-0014/23	CZARNET sp. z o. o.	238
SUMA		238

2.3. Gmina Głubczyce

TERC: 1602033

Statystyki ogólne

W gminie są 5 633 punkty adresowe. Na koniec marca 2026 roku w zasięgu stacjonarnego dostępu do usług szerokopasmowych było 5 329 punktów adresowych. Na wskazanym obszarze było 537 białych plam NGA, w tym 304 pozostały bez żadnego zasięgu. Od 1 stycznia 2023 do 31 marca 2026 roku obywatele zgłosili 100 zapotrzebowań na internet i 14 weryfikacji danych w systemie internet.gov.pl.

W tabeli nr 2.3.1 przedstawiono przedsiębiorców telekomunikacyjnych działających na terenie gminy i świadczących usługi stacjonarnego dostępu do usług szerokopasmowych.

Tabela 2.3.1: Podmiot w zależności od rodzaju usług.			
Podmiot	Detal	Hurt	Hurt-Detal
4ALFANET SPÓŁKA Z OGRANICZONĄ ODPOWIEDZIALNOŚCIĄ	X		
ALFA4NET SPÓŁKA Z OGRANICZONĄ ODPOWIEDZIALNOŚCIĄ	X		
ALFAFIBER SPÓŁKA Z OGRANICZONĄ ODPOWIEDZIALNOŚCIĄ	X		
@ALFANET MARCIN MAŁOLEPSZY	X		
ALFASZYBKINET SPÓŁKA Z OGRANICZONĄ ODPOWIEDZIALNOŚCIĄ	X		
"ATMAN" SPÓŁKA Z OGRANICZONĄ ODPOWIEDZIALNOŚCIĄ	X		
CRONEL.NET SPÓŁKA Z OGRANICZONĄ ODPOWIEDZIALNOŚCIĄ	X		
CZARNET SPÓŁKA Z OGRANICZONĄ ODPOWIEDZIALNOŚCIĄ		X	
ELZAPPERO.NET MARCIN ZAPOTOCZNY	X		X
EXATEL SPÓŁKA AKCYJNA	X		
FIBERHOST SPÓŁKA AKCYJNA		X	
G-NET SPÓŁKA Z OGRANICZONĄ ODPOWIEDZIALNOŚCIĄ	X		
INEA SPÓŁKA Z OGRANICZONĄ ODPOWIEDZIALNOŚCIĄ	X		
LANDTECH SPÓŁKA Z OGRANICZONĄ ODPOWIEDZIALNOŚCIĄ	X		
MULTIMEDIA POLSKA SPÓŁKA Z OGRANICZONĄ ODPOWIEDZIALNOŚCIĄ		X	
NAUKOWA I AKADEMICKA SIEĆ KOMPUTEROWA - PAŃSTWOWY INSTYTUT BADAWCZY	X		
"NETIA" SPÓŁKA AKCYJNA			X
NEXERA F3 SPÓŁKA Z OGRANICZONĄ ODPOWIEDZIALNOŚCIĄ		X	
NEXERA SPÓŁKA Z OGRANICZONĄ ODPOWIEDZIALNOŚCIĄ		X	

Podmiot	Detal	Hurt	Hurt-Detal
ORANGE POLSKA SPÓŁKA AKCYJNA	X	X	X
"P4 SPÓŁKA Z OGRANICZONĄ ODPOWIEDZIALNOŚCIĄ"	X		
POLKOMTEL SPÓŁKA Z OGRANICZONĄ ODPOWIEDZIALNOŚCIĄ	X		
RACZEK.NET SPÓŁKA Z OGRANICZONĄ ODPOWIEDZIALNOŚCIĄ	X		
RFC INTERNET SPÓŁKA Z OGRANICZONĄ ODPOWIEDZIALNOŚCIĄ	X		
T-MOBILE POLSKA SPÓŁKA AKCYJNA	X		
VECTRA SPÓŁKA AKCYJNA	X		
XBEST.NET.PL SPÓŁKA Z OGRANICZONĄ ODPOWIEDZIALNOŚCIĄ			X

W tabeli nr 2.3.2 przedstawiono liczbowy i procentowy podział na punkty adresowe w zależności od rodzaju zasięgu na terenie gminy.

Tabela 2.3.2: Podział na rodzaje usług i zasięgów.

	Liczba adresów	Udział %
Rzeczywisty	4 842	85,96%
Hurtowy (wyłącznie)	345	6,12%
Teoretyczny (wyłącznie)	142	2,52%
Brak zasięgu	304	5,40%
SUMA	5 633	100%

Zasięgi sieci

W tabeli nr 2.3.3 przedstawiono liczbowo i procentowo liczbę zasięgów oraz liczbę punktów adresowych na terenie gminy w zależności od przepustowości.

Tabela 2.3.3: Liczba zasięgów i adresów w podziale na przepustowość.

Przepustowość [Mb/s]	Liczba zasięgów	Udział %	Liczba punktów adresowych	Udział %
2	1 998	4,23%	50	0,94%
10	382	0,81%	2	0,04%
20	18	0,04%	0	0,00%
30	1 910	4,04%	70	1,31%
40	786	1,66%	26	0,49%
50	1 532	3,24%	47	0,88%
60	554	1,17%	14	0,26%
70	310	0,66%	20	0,38%
80	47	0,10%	4	0,08%
90	0	0,00%	0	0,00%
100	408	0,86%	172	3,23%
200	0	0,00%	0	0,00%

Przepustowość [Mb/s]	Liczba zasięgów	Udział %	Liczba punktów adresowych	Udział %
300	0	0,00%	0	0,00%
400	0	0,00%	0	0,00%
500	375	0,79%	37	0,69%
600	1 509	3,20%	14	0,26%
700	0	0,00%	0	0,00%
800	0	0,00%	0	0,00%
900	6 039	12,79%	11	0,21%
1000	31 357	66,40%	4 862	91,24%
2000	0	0,00%	0	0,00%
3000	0	0,00%	0	0,00%
4000	0	0,00%	0	0,00%
5000	0	0,00%	0	0,00%
6000	0	0,00%	0	0,00%
7000	0	0,00%	0	0,00%
8000	0	0,00%	0	0,00%
9000	0	0,00%	0	0,00%
10000	0	0,00%	0	0,00%
SUMA	47 225	100%	5 329	100%

W tabeli nr 2.3.4 przedstawiono liczbę zasięgów w gminie w zależności od rodzaju medium.

Tabela 2.3.4: Liczba zasięgów z podziałem na medium.

Medium	Liczba zasięgów	Udział %
światłowodowe	38 637	81,81%
kablowe współosiowe miedziane	1 049	2,22%
kablowe parowe miedziane	6 490	13,74%
radiowe (FWA)	1 049	2,22%
SUMA	47 225	100%

Plany inwestycyjne (komercyjne)

W gminie zostało zgłoszonych 2 527 planowanych inwestycji w punktach adresowych. Zgłoszone plany inwestycyjne przewidują objęcie w kolejnych 3 latach zasięgiem stacjonarnego dostępu do usług szerokopasmowych:

- 1 775 punktów adresowych znajdujących się już w zasięgu rzeczywistym;
- 184 punkty adresowe znajdujące się już w zasięgu wyłącznie hurtowym;
- 47 punktów adresowych znajdujących się już w zasięgu teoretycznym;
- 2 527 punktów adresowych znajdujących się w planie inwestycyjnym ze środków publicznych;

- 309 punktów adresowych znajdujących się w więcej niż jednym planie inwestycyjnym ze środków prywatnych;
- 112 punktów adresowych będących białymi plamami (bez zasięgu).

Plany inwestycyjne realizowane ze środków publicznych

W gminie realizowane są plany inwestycyjne ze środków publicznych obejmujące 967 punktów adresowych. Realizowany jest 1 projekt z KPO i 0 projektów z FER. Dane pochodzą z systemu SIMBA i odnoszą się do umów o dofinansowanie zawartych do dnia 31 marca 2026.

W tabeli nr 2.3.5 przedstawiono liczbę punktów adresowych na terenie gminy, objętych planami inwestycyjnymi do zrealizowania ze środków publicznych.

Tabela 2.3.5: Liczba punktów adresowych ze zgłoszonymi planami inwestycyjnymi realizowanymi ze środków publicznych.		
Numer projektu	Beneficjent	Liczba PA
KPOD.05.02-IW.06-0014/23	CZARNET sp. z o. o.	967
SUMA		967

Mapa planów inwestycyjnych

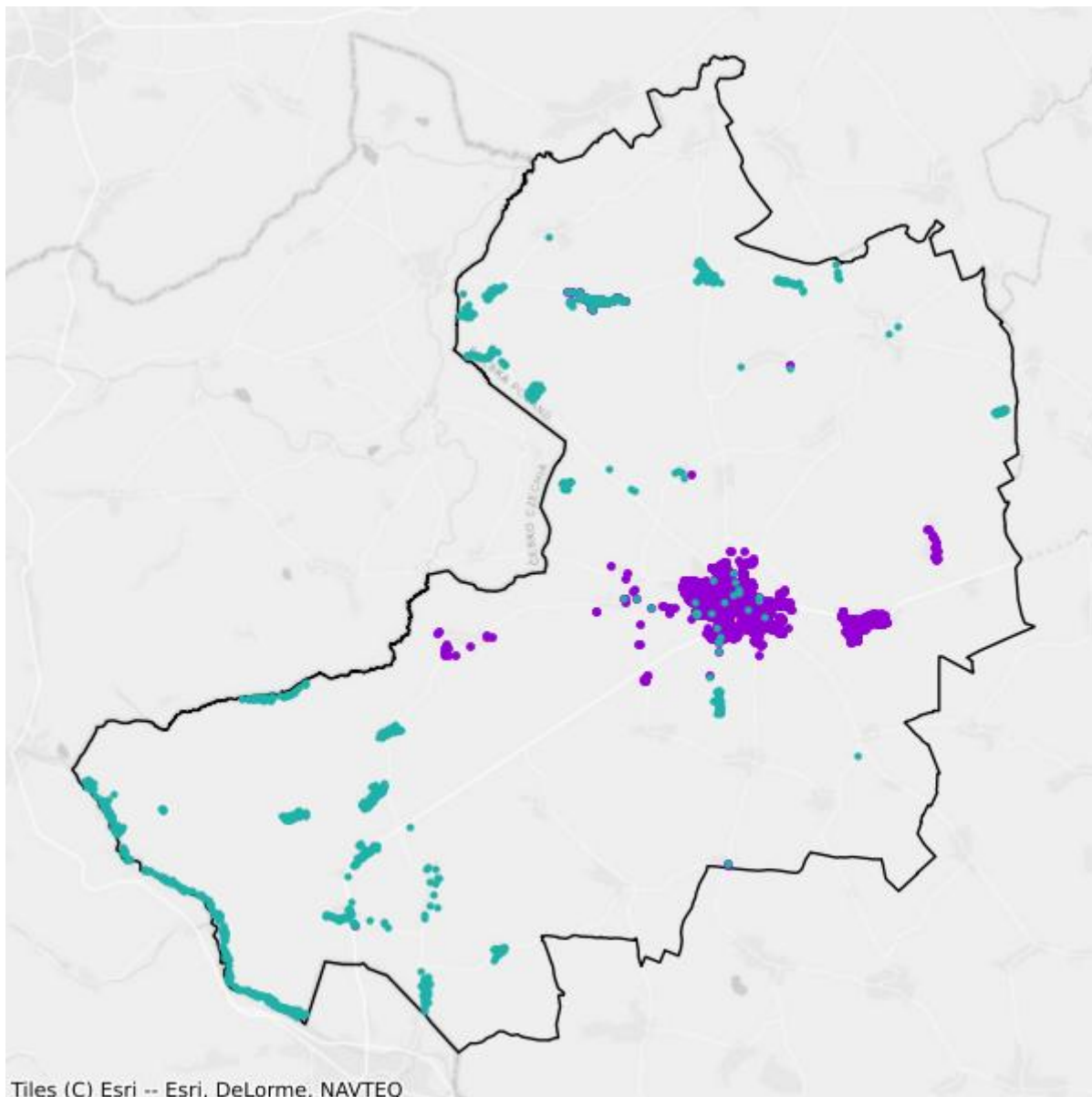

- Plany inwestycyjne realizowane ze środków prywatnych
- Plany inwestycyjne realizowane ze środków publicznych

Mapa białych plam

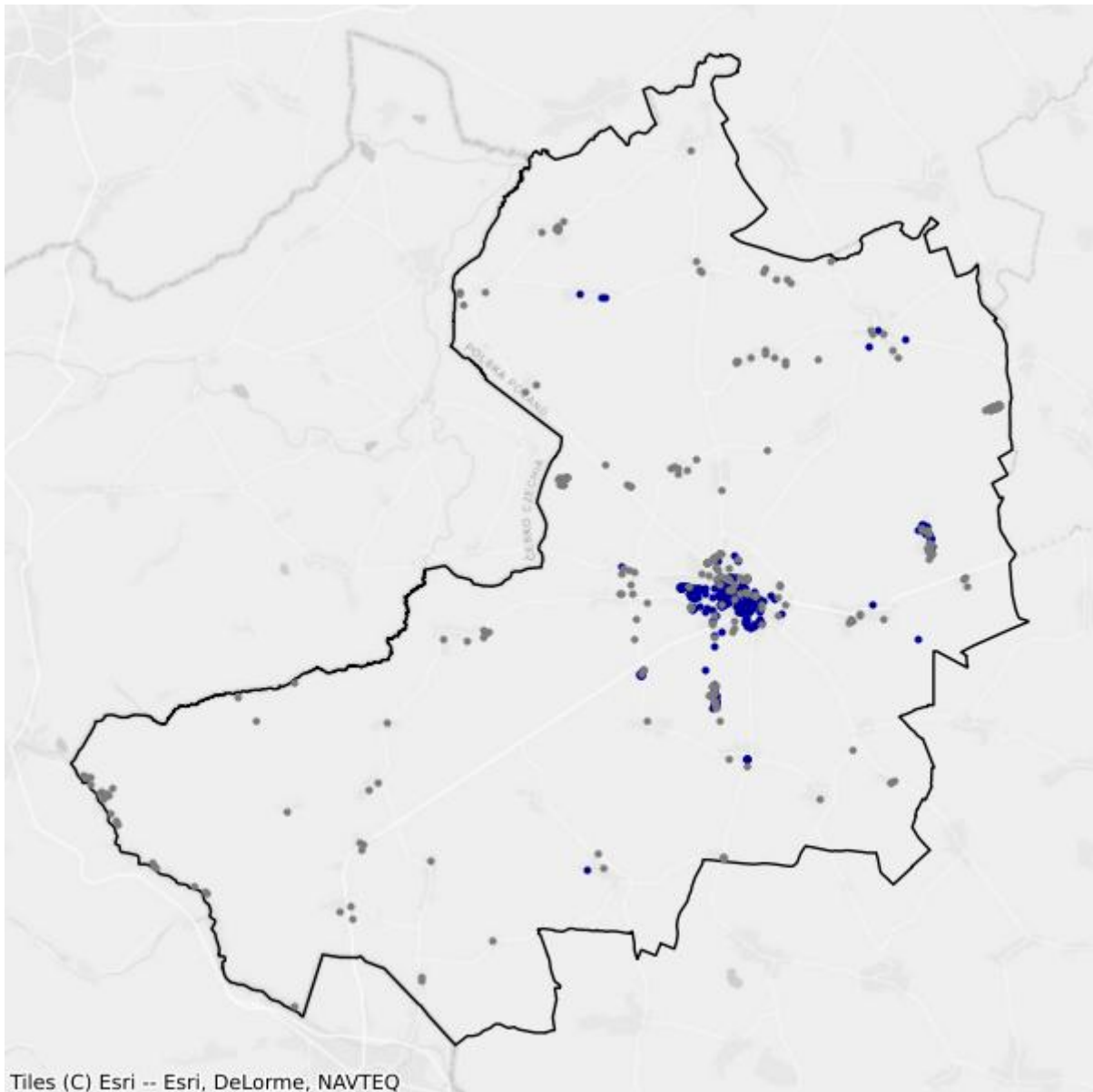

- Białe plamy
- W zasięgu poniżej 100 Mb/s

2.4. Gmina Kietrz

TERC: 1602043

Statystyki ogólne

W gminie jest 2 977 punktów adresowych. Na koniec marca 2026 roku w zasięgu stacjonarnego dostępu do usług szerokopasmowych były 2 894 punkty adresowe. Na wskazanym obszarze było 191 białych plam NGA, w tym 83 pozostały bez żadnego zasięgu. Od 1 stycznia 2023 do 31 marca 2026 roku obywatele zgłosili 33 zapotrzebowania na internet i 1 weryfikację danych w systemie internet.gov.pl.

W tabeli nr 2.4.1 przedstawiono przedsiębiorców telekomunikacyjnych działających na terenie gminy i świadczących usługi stacjonarnego dostępu do usług szerokopasmowych.

Tabela 2.4.1: Podmiot w zależności od rodzaju usług.			
Podmiot	Detal	Hurt	Hurt-Detal
4ALFANET SPÓŁKA Z OGRANICZONĄ ODPOWIEDZIALNOŚCIĄ	X		
ALFA4NET SPÓŁKA Z OGRANICZONĄ ODPOWIEDZIALNOŚCIĄ	X		
ALFAFIBER SPÓŁKA Z OGRANICZONĄ ODPOWIEDZIALNOŚCIĄ	X		
@ALFANET MARCIN MAŁOLEPSZY	X		
ALFASZYBKINET SPÓŁKA Z OGRANICZONĄ ODPOWIEDZIALNOŚCIĄ	X		
CRONEL.NET SPÓŁKA Z OGRANICZONĄ ODPOWIEDZIALNOŚCIĄ	X		
CZARNET SPÓŁKA Z OGRANICZONĄ ODPOWIEDZIALNOŚCIĄ		X	
FIBERHOST SPÓŁKA AKCYJNA		X	
G-NET SPÓŁKA Z OGRANICZONĄ ODPOWIEDZIALNOŚCIĄ	X		
INEA SPÓŁKA Z OGRANICZONĄ ODPOWIEDZIALNOŚCIĄ	X		
KOMP - NET, MARCIN FRAN CZYK	X		
LANDTECH SPÓŁKA Z OGRANICZONĄ ODPOWIEDZIALNOŚCIĄ	X		
MULTIMEDIA POLSKA SPÓŁKA Z OGRANICZONĄ ODPOWIEDZIALNOŚCIĄ		X	
NAUKOWA I AKADEMICKA SIEĆ KOMPUTEROWA - PAŃSTWOWY INSTYTUT BADAWCZY	X		
"NETIA" SPÓŁKA AKCYJNA			X
NEXERA F3 SPÓŁKA Z OGRANICZONĄ ODPOWIEDZIALNOŚCIĄ		X	
NEXERA SPÓŁKA Z OGRANICZONĄ ODPOWIEDZIALNOŚCIĄ		X	
ORANGE POLSKA SPÓŁKA AKCYJNA	X	X	X
"P4 SPÓŁKA Z OGRANICZONĄ ODPOWIEDZIALNOŚCIĄ"	X		

Podmiot	Detal	Hurt	Hurt-Detal
POLKOMTEL SPÓŁKA Z OGRANICZONĄ ODPOWIEDZIALNOŚCIĄ	X		
RFC INTERNET SPÓŁKA Z OGRANICZONĄ ODPOWIEDZIALNOŚCIĄ	X		
ŚWIATŁOWÓD INWESTYCJE SPÓŁKA Z OGRANICZONĄ ODPOWIEDZIALNOŚCIĄ		X	
T-MOBILE POLSKA SPÓŁKA AKCYJNA	X		
VECTRA SPÓŁKA AKCYJNA	X		
XBEST.NET.PL SPÓŁKA Z OGRANICZONĄ ODPOWIEDZIALNOŚCIĄ			X

W tabeli nr 2.4.2 przedstawiono liczbowy i procentowy podział na punkty adresowe w zależności od rodzaju zasięgu na terenie gminy.

Tabela 2.4.2: Podział na rodzaje usług i zasięgów.

	Liczba adresów	Udział %
Rzeczywisty	2 753	92,48%
Hurtowy (wyłącznie)	139	4,67%
Teoretyczny (wyłącznie)	2	0,07%
Brak zasięgu	83	2,79%
SUMA	2 977	100%

Zasięgi sieci

W tabeli nr 2.4.3 przedstawiono liczbowo i procentowo liczbę zasięgów oraz liczbę punktów adresowych na terenie gminy w zależności od przepustowości.

Tabela 2.4.3: Liczba zasięgów i adresów w podziale na przepustowość.

Przepustowość [Mb/s]	Liczba zasięgów	Udział %	Liczba punktów adresowych	Udział %
2	0	0,00%	0	0,00%
10	0	0,00%	0	0,00%
20	0	0,00%	0	0,00%
30	1 596	10,80%	31	1,07%
40	1 557	10,54%	19	0,66%
50	929	6,29%	25	0,86%
60	551	3,73%	21	0,73%
70	113	0,76%	10	0,35%
80	31	0,21%	2	0,07%
90	0	0,00%	0	0,00%
100	23	0,16%	0	0,00%
200	0	0,00%	0	0,00%
300	146	0,99%	2	0,07%

Przepustowość [Mb/s]	Liczba zasięgów	Udział %	Liczba punktów adresowych	Udział %
400	0	0,00%	0	0,00%
500	0	0,00%	0	0,00%
600	1 645	11,13%	12	0,41%
700	0	0,00%	0	0,00%
800	0	0,00%	0	0,00%
900	944	6,39%	123	4,25%
1000	6 118	41,40%	2 086	72,08%
2000	1 125	7,61%	563	19,45%
3000	0	0,00%	0	0,00%
4000	0	0,00%	0	0,00%
5000	0	0,00%	0	0,00%
6000	0	0,00%	0	0,00%
7000	0	0,00%	0	0,00%
8000	0	0,00%	0	0,00%
9000	0	0,00%	0	0,00%
10000	0	0,00%	0	0,00%
SUMA	14 778	100%	2 894	100%

W tabeli nr 2.4.4 przedstawiono liczbę zasięgów w gminie w zależności od rodzaju medium.

Tabela 2.4.4: Liczba zasięgów z podziałem na medium.		
Medium	Liczba zasięgów	Udział %
światłowodowe	9 421	63,75%
kablowe współosiowe miedziane	563	3,81%
kablowe parowe miedziane	3 213	21,74%
radiowe (FWA)	1 581	10,70%
SUMA	14 778	100%

Plany inwestycyjne (komercyjne)

W gminie zostało zgłoszonych 1 458 planowanych inwestycji w punktach adresowych. Zgłoszone plany inwestycyjne przewidują objęcie w kolejnych 3 latach zasięgiem stacjonarnego dostępu do usług szerokopasmowych:

- 1 366 punktów adresowych znajdujących się już w zasięgu rzeczywistym;
- 41 punktów adresowych znajdujących się już w zasięgu wyłącznie hurtowym;
- 0 punktów adresowych znajdujących się już w zasięgu teoretycznym;
- 561 punktów adresowych znajdujących się w planie inwestycyjnym ze środków publicznych;
- 15 punktów adresowych znajdujących się w więcej niż jednym planie inwestycyjnym ze środków prywatnych;

- 36 punktów adresowych będących białymi plamami (bez zasięgu).

Plany inwestycyjne realizowane ze środków publicznych

W gminie realizowane są plany inwestycyjne ze środków publicznych obejmujące 385 punktów adresowych. Realizowany jest 1 projekt z KPO i 0 projektów z FERC. Dane pochodzą z systemu SIMBA i odnoszą się do umów o dofinansowanie zawartych do dnia 31 marca 2026.

W tabeli nr 2.4.5 przedstawiono liczbę punktów adresowych na terenie gminy, objętych planami inwestycyjnymi do zrealizowania ze środków publicznych.

Tabela 2.4.5: Liczba punktów adresowych ze zgłoszonymi planami inwestycyjnymi realizowanymi ze środków publicznych.		
Numer projektu	Beneficjent	Liczba PA
KPOD.05.02-IW.06-0014/23	CZARNET sp. z o. o.	385
SUMA		385

Mapa planów inwestycyjnych

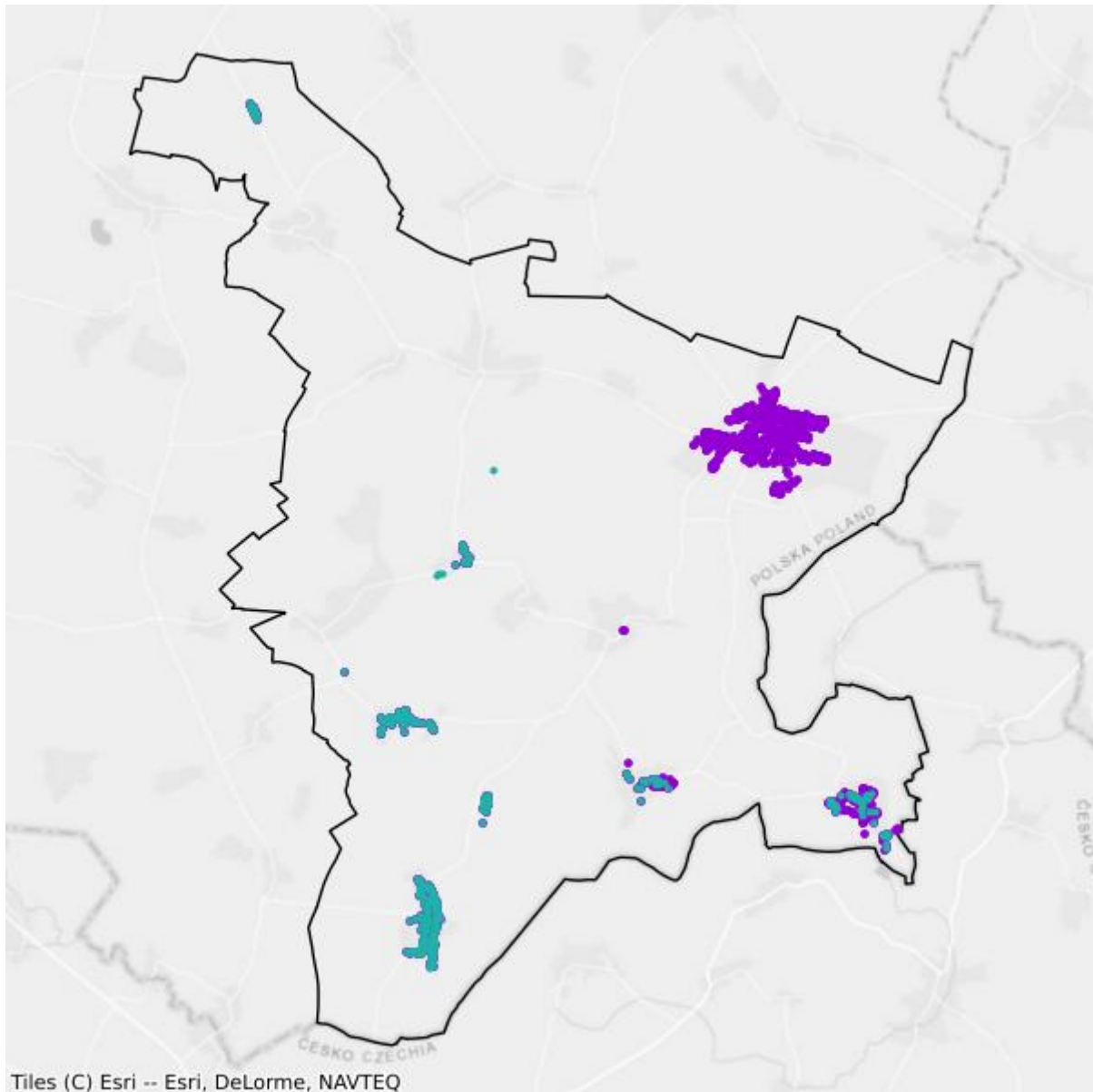

- Plany inwestycyjne realizowane ze środków prywatnych
- Plany inwestycyjne realizowane ze środków publicznych

Mapa białych plam

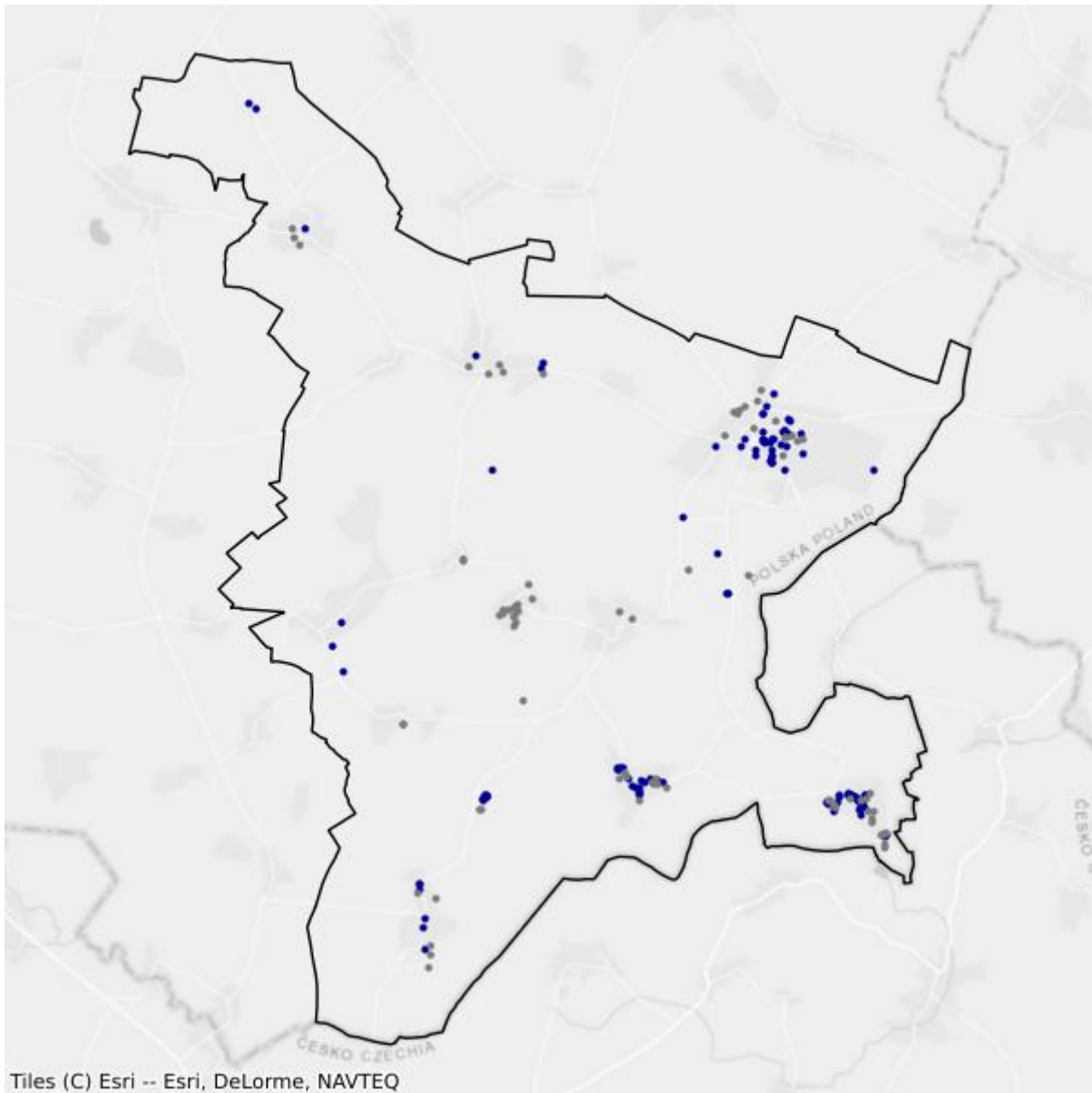

- Białe plamy
- W zasięgu poniżej 100 Mb/s

3. Powiat kędzierzyńsko-kozielski

TERC: 1603

Statystyki ogólne

W powiecie jest 21 547 punktów adresowych. Na koniec marca 2026 roku w zasięgu stacjonarnego dostępu do usług szerokopasmowych było 20 956 punktów adresowych. Na wskazanym obszarze były 1 532 białe plamy NGA, w tym 591 pozostało bez żadnego zasięgu. Od 1 stycznia 2023 do 31 marca 2026 roku obywatele zgłosili 180 zapotrzebowań na internet i 9 weryfikacji danych w systemie internet.gov.pl.

Na terenie powiatu działa 36 przedsiębiorców telekomunikacyjnych świadczących usługi stacjonarnego dostępu do usług szerokopasmowych, w tym:

- 22 świadczących wyłącznie usługi detaliczne;
- 4 świadczących wyłącznie usługi hurtowe;
- 10 świadczących usługi hurtowo-detaliczne.

W tabeli nr 3.1 przedstawiono liczbę zasięgów i punktów adresowych w zasięgu na terenie powiatu.

Tabela 3.1: Liczba zasięgów i punktów adresowych w zasięgu na terenie powiatu.			
Gmina	Liczba zasięgów zgłoszonych przez podmioty zobowiązane do raportowania	Liczba punktów adresowych objętych zasięgiem	Liczba punktów adresowych ogółem
Kędzierzyn-Koźle TERC: 1603011	94 329	8 491	8 873
Bierawa TERC: 1603022	9 571	2 725	2 798
Cisek TERC: 1603032	18 629	2 271	2 282
Pawłowiczki TERC: 1603042	15 327	2 523	2 590
Polska Cerekiew TERC: 1603052	5 241	1 727	1 735
Reńska Wieś TERC: 1603062	13 787	3 219	3 269
SUMA	156 884	20 956	21 547

W tabeli nr 3.2 przedstawiono liczbowy i procentowy podział na punkty adresowe w zależności od rodzaju zasięgu na terenie powiatu.

Tabela 3.2: Podział na rodzaje usług i zasięgów.		
	Liczba adresów	Udział %
Rzeczywisty	19 147	88,86%
Hurtowy (wyłącznie)	1 688	7,83%
Teoretyczny (wyłącznie)	121	0,56%
Brak zasięgu	591	2,74%
SUMA	21 547	100%

Zasięgi sieci

W tabeli nr 3.3 przedstawiono liczbowo i procentowo liczbę zasięgów oraz liczbę punktów adresowych na terenie powiatu w zależności od przepustowości.

Tabela 3.3: Liczba zasięgów i adresów w podziale na przepustowość.				
Przepustowość [Mb/s]	Liczba zasięgów	Udział %	Liczba punktów adresowych	Udział %
2	8 110	5,17%	57	0,27%
10	1 347	0,86%	9	0,04%
20	39	0,02%	2	0,01%
30	6 440	4,10%	257	1,23%
40	2 184	1,39%	92	0,44%
50	15 421	9,83%	359	1,71%
60	2 471	1,58%	92	0,44%
70	1 315	0,84%	53	0,25%
80	293	0,19%	20	0,10%
90	0	0,00%	0	0,00%
100	162	0,10%	18	0,09%
200	2	0,00%	0	0,00%
300	5	0,00%	1	0,00%
400	2	0,00%	1	0,00%
500	1	0,00%	0	0,00%
600	8 550	5,45%	20	0,10%
700	0	0,00%	0	0,00%
800	0	0,00%	0	0,00%
900	15 966	10,18%	14	0,07%
1000	60 550	38,60%	6 120	29,20%
2000	8 197	5,22%	892	4,26%
3000	0	0,00%	0	0,00%
4000	0	0,00%	0	0,00%

Przepustowość [Mb/s]	Liczba zasięgów	Udział %	Liczba punktów adresowych	Udział %
5000	4 744	3,02%	1 216	5,80%
6000	3	0,00%	1	0,00%
7000	0	0,00%	0	0,00%
8000	0	0,00%	0	0,00%
9000	0	0,00%	0	0,00%
10000	21 082	13,44%	11 732	55,98%
SUMA	156 884	100%	20 956	100%

W tabeli nr 3.4 przedstawiono liczbę zasięgów w powiecie w zależności od rodzaju medium.

Tabela 3.4: Liczba zasięgów z podziałem na medium.		
Medium	Liczba zasięgów	Udział %
światłowodowe	110 898	70,69%
kablowe współosiowe miedziane	6 991	4,46%
kablowe parowe miedziane	25 624	16,33%
radiowe (FWA)	13 371	8,52%
SUMA	156 884	100%

Plany inwestycyjne (komercyjne)

W powiecie zgłoszone zostały plany inwestycyjne obejmujące 2 803 punkty adresowe, w tym 2 735 unikalnych punktów adresowych.

W tabeli nr 3.5 przedstawiono liczbę punktów adresowych na terenie powiatu, objętych planami inwestycyjnymi do zrealizowania ze środków własnych inwestorów.

Tabela 3.5: Liczba punktów adresowych ze zgłoszonymi planami inwestycyjnymi finansowanymi ze środków własnych inwestora.	
Powiat	Liczba punktów adresowych objętych planami inwestycyjnymi
Kędzierzyn-Koźle TERC: 1603011	1 403
Bierawa TERC: 1603022	721
Cisek TERC: 1603032	84
Pawłowiczki TERC: 1603042	249
Polska Cerekiew TERC: 1603052	0
Reńska Wieś TERC: 1603062	346
SUMA	2 803

Plany inwestycyjne realizowane ze środków publicznych

W powiecie realizowane są plany inwestycyjne ze środków publicznych obejmujące 592 punkty adresowe. Realizowany jest 1 projekt z KPO i 0 projektów z FERC. Dane pochodzą z systemu SIMBA i odnoszą się do umów o dofinansowanie zawartych do dnia 31 marca 2026.

W tabeli nr 3.6 przedstawiono liczbę punktów adresowych na terenie powiatu, objętych planami inwestycyjnymi do zrealizowania ze środków publicznych.

Tabela 3.6: Liczba punktów adresowych ze zgłoszonymi planami inwestycyjnymi realizowanymi ze środków publicznych.	
Gmina	Liczba punktów adresowych objętych planami inwestycyjnymi
Kędzierzyn-Koźle TERC: 1603011	193
Bierawa TERC: 1603022	88
Cisek TERC: 1603032	10
Pawłowiczki TERC: 1603042	98
Polska Cerekiew TERC: 1603052	13
Reńska Wieś TERC: 1603062	190
SUMA	592

3.1. Gmina Kędzierzyn-Koźle

TERC: 1603011

Statystyki ogólne

W gminie są 8 873 punkty adresowe. Na koniec marca 2026 roku w zasięgu stacjonarnego dostępu do usług szerokopasmowych było 8 491 punktów adresowych. Na wskazanym obszarze było 858 białych plam NGA, w tym 382 pozostały bez żadnego zasięgu. Od 1 stycznia 2023 do 31 marca 2026 roku obywatele zgłosili 102 zapotrzebowania na internet i 4 weryfikacje danych w systemie internet.gov.pl.

W tabeli nr 3.1.1 przedstawiono przedsiębiorców telekomunikacyjnych działających na terenie gminy i świadczących usługi stacjonarnego dostępu do usług szerokopasmowych.

Tabela 3.1.1: Podmiot w zależności od rodzaju usług.			
Podmiot	Detal	Hurt	Hurt-Detal
"ATMAN" SPÓŁKA Z OGRANICZONĄ ODPOWIEDZIALNOŚCIĄ	X		
CITIMEDIA.PL SPÓŁKA Z OGRANICZONĄ ODPOWIEDZIALNOŚCIĄ			X
CZARNET SPÓŁKA Z OGRANICZONĄ ODPOWIEDZIALNOŚCIĄ	X	X	X
"ELSAT" SPÓŁKA Z OGRANICZONĄ ODPOWIEDZIALNOŚCIĄ		X	
EXATEL SPÓŁKA AKCYJNA	X		
GIGA-COM KRZYSZTOF KRUCZEK	X		X
G-NET SPÓŁKA Z OGRANICZONĄ ODPOWIEDZIALNOŚCIĄ	X		
GRUPA BLUESPARROW ADAM WRÓBEL	X		
GRZEGORZ DĄBROWSKI 3B KOMPUTER S.C.	X		
INEA SPÓŁKA Z OGRANICZONĄ ODPOWIEDZIALNOŚCIĄ	X		
INTERMATIK MATEUSZ SKUCIK	X		
KRUCZNET INFRASTRUKTURA SPÓŁKA Z OGRANICZONĄ ODPOWIEDZIALNOŚCIĄ	X		
KRUCZNET SPÓŁKA Z OGRANICZONĄ ODPOWIEDZIALNOŚCIĄ	X		X
LANDTECH SPÓŁKA Z OGRANICZONĄ ODPOWIEDZIALNOŚCIĄ	X		
MULTIMEDIA POLSKA SPÓŁKA Z OGRANICZONĄ ODPOWIEDZIALNOŚCIĄ	X		X
MULTIPLAY SPÓŁKA Z OGRANICZONĄ ODPOWIEDZIALNOŚCIĄ	X		
NAUKOWA I AKADEMICKA SIEĆ KOMPUTEROWA - PAŃSTWOWY INSTYTUT BADAWCZY	X		
"NETIA" SPÓŁKA AKCYJNA			X

Podmiot	Detal	Hurt	Hurt-Detal
ORANGE POLSKA SPÓŁKA AKCYJNA	X	X	X
"P4 SPÓŁKA Z OGRANICZONĄ ODPOWIEDZIALNOŚCIĄ"	X		
POLKOMTEL SPÓŁKA Z OGRANICZONĄ ODPOWIEDZIALNOŚCIĄ	X		
POLSKI ŚWIATŁOWÓD OTWARTY SPÓŁKA Z OGRANICZONĄ ODPOWIEDZIALNOŚCIĄ		X	
RFC INTERNET SPÓŁKA Z OGRANICZONĄ ODPOWIEDZIALNOŚCIĄ	X		
SGK PROJEKT SPÓŁKA Z OGRANICZONĄ ODPOWIEDZIALNOŚCIĄ	X		
SIEĆ BADAWCZA ŁUKASIEWICZ - INSTYTUT CHEMII SUROWCÓW ODNAWIALNYCH	X		
STANET SPÓŁKA Z OGRANICZONĄ ODPOWIEDZIALNOŚCIĄ	X		
"STARNET TELECOM" SPÓŁKA Z OGRANICZONĄ ODPOWIEDZIALNOŚCIĄ			X
SYRION SPÓŁKA Z OGRANICZONĄ ODPOWIEDZIALNOŚCIĄ	X		
ŚWIATŁOWÓD INWESTYCJE SPÓŁKA Z OGRANICZONĄ ODPOWIEDZIALNOŚCIĄ		X	
"TK TELEKOM" SPÓŁKA Z OGRANICZONĄ ODPOWIEDZIALNOŚCIĄ			X
T-MOBILE POLSKA SPÓŁKA AKCYJNA	X		
TOWERLINK POLAND SPÓŁKA Z OGRANICZONĄ ODPOWIEDZIALNOŚCIĄ		X	
VECTRA SPÓŁKA AKCYJNA	X		

W tabeli nr 3.1.2 przedstawiono liczbowy i procentowy podział na punkty adresowe w zależności od rodzaju zasięgu na terenie gminy.

Tabela 3.1.2: Podział na rodzaje usług i zasięgów.

	Liczba adresów	Udział %
Rzeczywisty	7 375	83,12%
Hurtowy (wyłącznie)	1 085	12,23%
Teoretyczny (wyłącznie)	31	0,35%
Brak zasięgu	382	4,31%
SUMA	8 873	100%

Zasięgi sieci

W tabeli nr 3.1.3 przedstawiono liczbowo i procentowo liczbę zasięgów oraz liczbę punktów adresowych na terenie gminy w zależności od przepustowości.

Tabela 3.1.3: Liczba zasięgów i adresów w podziale na przepustowość.

Przepustowość [Mb/s]	Liczba zasięgów	Udział %	Liczba punktów adresowych	Udział %
2	7 672	8,13%	57	0,67%
10	1 337	1,42%	9	0,11%
20	39	0,04%	2	0,02%

Przepustowość [Mb/s]	Liczba zasięgów	Udział %	Liczba punktów adresowych	Udział %
30	3 126	3,31%	99	1,17%
40	972	1,03%	48	0,57%
50	5 298	5,62%	195	2,30%
60	1 065	1,13%	52	0,61%
70	350	0,37%	9	0,11%
80	50	0,05%	5	0,06%
90	0	0,00%	0	0,00%
100	128	0,14%	13	0,15%
200	2	0,00%	0	0,00%
300	5	0,01%	1	0,01%
400	2	0,00%	1	0,01%
500	1	0,00%	0	0,00%
600	7 036	7,46%	15	0,18%
700	0	0,00%	0	0,00%
800	0	0,00%	0	0,00%
900	9 386	9,95%	8	0,09%
1000	34 385	36,45%	252	2,97%
2000	5 828	6,18%	50	0,59%
3000	0	0,00%	0	0,00%
4000	0	0,00%	0	0,00%
5000	2 433	2,58%	90	1,06%
6000	3	0,00%	1	0,01%
7000	0	0,00%	0	0,00%
8000	0	0,00%	0	0,00%
9000	0	0,00%	0	0,00%
10000	15 211	16,13%	7 584	89,32%
SUMA	94 329	100%	8 491	100%

W tabeli nr 3.1.4 przedstawiono liczbę zasięgów w gminie w zależności od rodzaju medium.

Tabela 3.1.4: Liczba zasięgów z podziałem na medium.		
Medium	Liczba zasięgów	Udział %
światłowodowe	66 062	70,03%
kablowe współosiowe miedziane	6 991	7,41%
kablowe parowe miedziane	17 019	18,04%
radiowe (FWA)	4 257	4,51%
SUMA	94 329	100%

Plany inwestycyjne (komercyjne)

W gminie zostały zgłoszone 1 403 planowane inwestycje w punktach adresowych. Zgłoszone plany inwestycyjne przewidują objęcie w kolejnych 3 latach zasięgiem stacjonarnego dostępu do usług szerokopasmowych:

- 1 050 punktów adresowych znajdujących się już w zasięgu rzeczywistym;
- 305 punktów adresowych znajdujących się już w zasięgu wyłącznie hurtowym;
- 2 punkty adresowe znajdujące się już w zasięgu teoretycznym;
- 1 403 punkty adresowe znajdujące się w planie inwestycyjnym ze środków publicznych;
- 23 punkty adresowe znajdujące się w więcej niż jednym planie inwestycyjnym ze środków prywatnych;
- 23 punkty adresowe będące białymi plamami (bez zasięgu).

Plany inwestycyjne realizowane ze środków publicznych

W gminie realizowane są plany inwestycyjne ze środków publicznych obejmujące 193 punkty adresowe. Realizowany jest 1 projekt z KPO i 0 projektów z FERC. Dane pochodzą z systemu SIMBA i odnoszą się do umów o dofinansowanie zawartych do dnia 31 marca 2026.

W tabeli nr 3.1.5 przedstawiono liczbę punktów adresowych na terenie gminy, objętych planami inwestycyjnymi do zrealizowania ze środków publicznych.

Tabela 3.1.5: Liczba punktów adresowych ze zgłoszonymi planami inwestycyjnymi realizowanymi ze środków publicznych.		
Numer projektu	Beneficjent	Liczba PA
KPOD.05.02-IW.06-0014/23	CZARNET sp. z o. o.	193
SUMA		193

Mapa planów inwestycyjnych

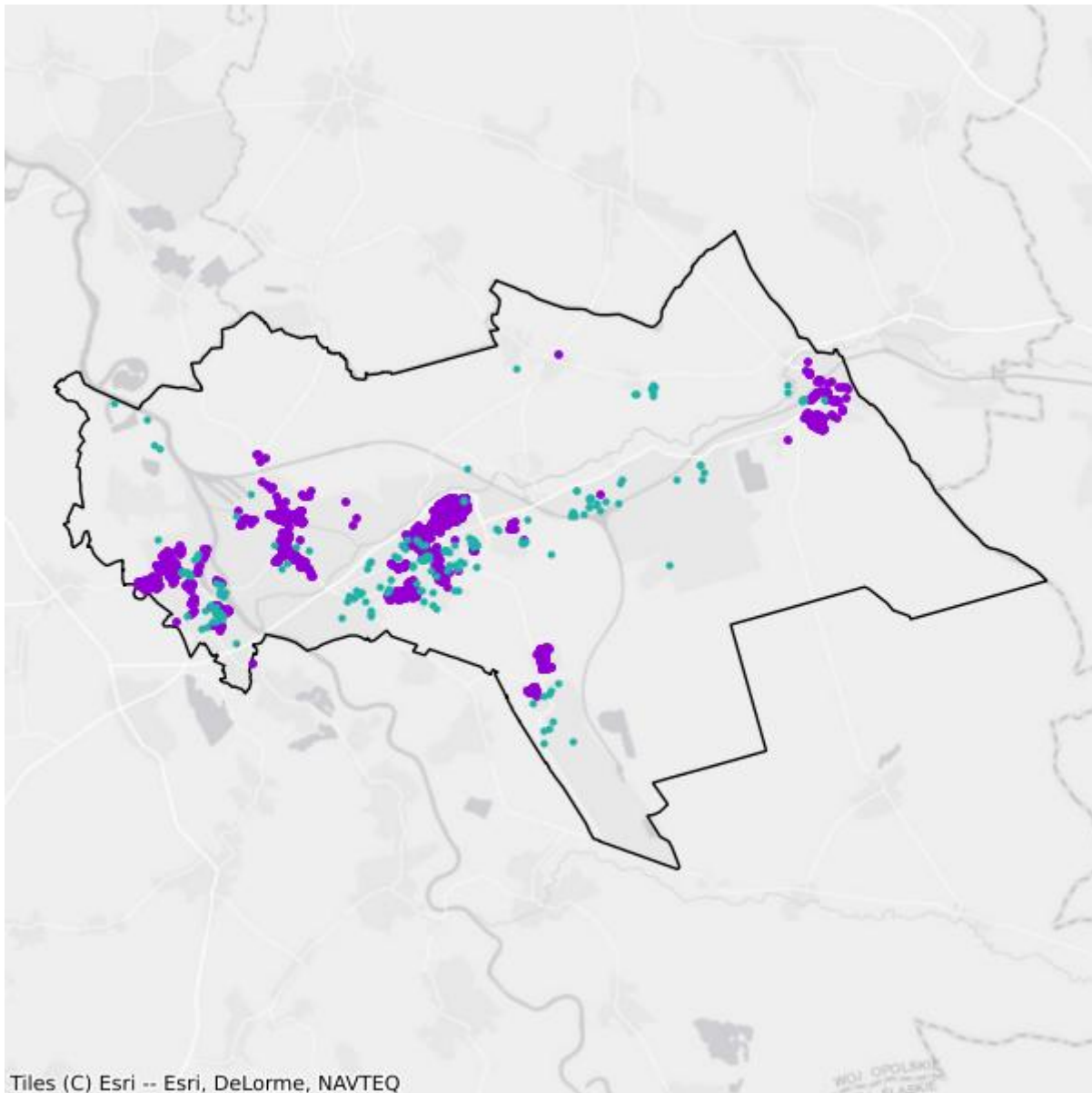

- Plany inwestycyjne realizowane ze środków prywatnych
- Plany inwestycyjne realizowane ze środków publicznych

Mapa białych plam

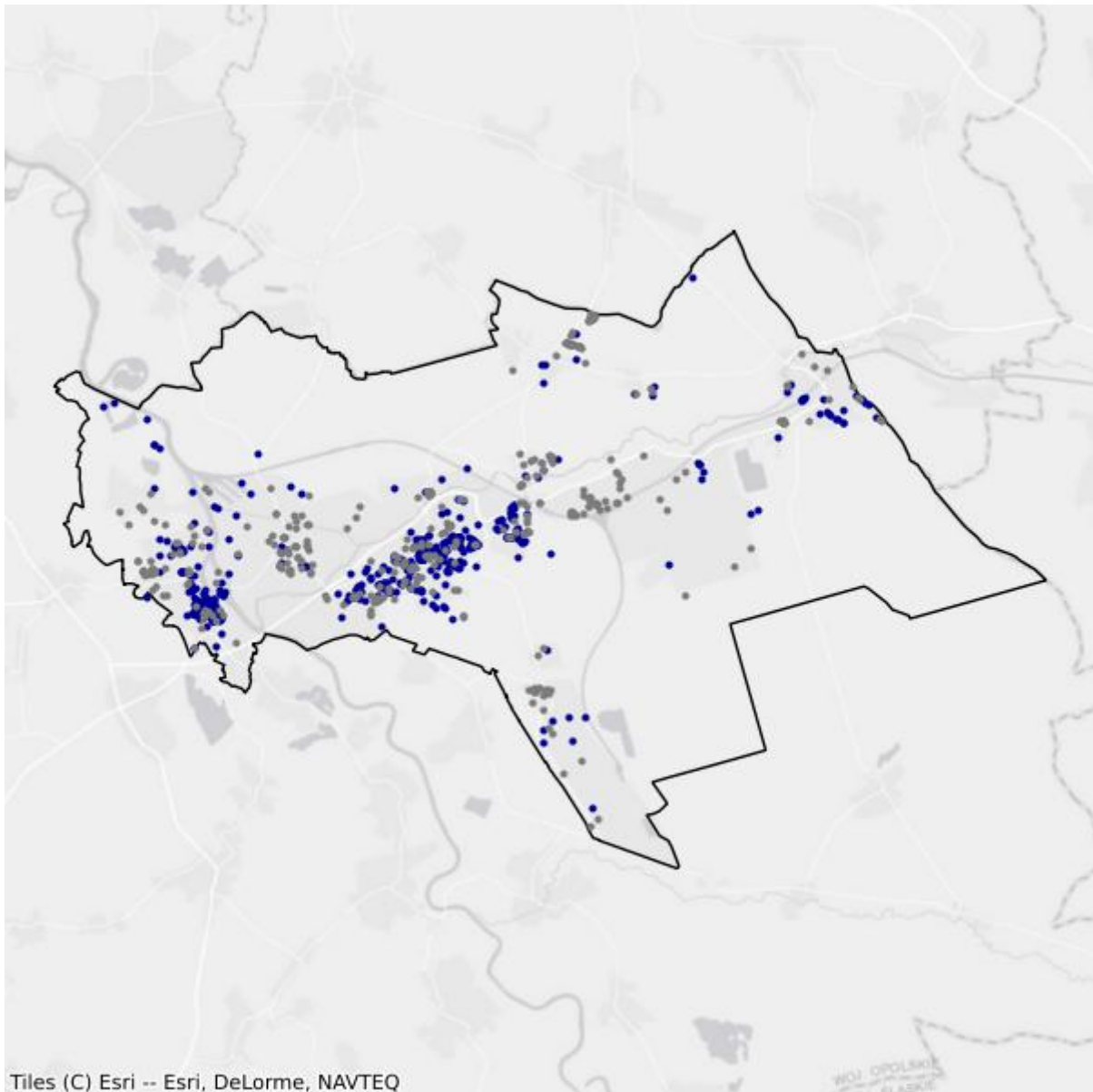

- Białe plamy
- W zasięgu poniżej 100 Mb/s

3.2. Gmina Bierawa

TERC: 1603022

Statystyki ogólne

W gminie jest 2 798 punktów adresowych. Na koniec marca 2026 roku w zasięgu stacjonarnego dostępu do usług szerokopasmowych było 2 725 punktów adresowych. Na wskazanym obszarze były 154 białe plamy NGA, w tym 73 pozostały bez żadnego zasięgu. Od 1 stycznia 2023 do 31 marca 2026 roku obywatele zgłosili 15 zapotrzebowań na internet i 1 weryfikację danych w systemie internet.gov.pl.

W tabeli nr 3.2.1 przedstawiono przedsiębiorców telekomunikacyjnych działających na terenie gminy i świadczących usługi stacjonarnego dostępu do usług szerokopasmowych.

Tabela 3.2.1: Podmiot w zależności od rodzaju usług.			
Podmiot	Detal	Hurt	Hurt-Detal
CZARNET SPÓŁKA Z OGRANICZONĄ ODPOWIEDZIALNOŚCIĄ	X	X	X
EXATEL SPÓŁKA AKCYJNA	X		
GIGA-COM KRZYSZTOF KRUCZEK	X		X
G-NET SPÓŁKA Z OGRANICZONĄ ODPOWIEDZIALNOŚCIĄ	X		
KRUCZNET SPÓŁKA Z OGRANICZONĄ ODPOWIEDZIALNOŚCIĄ	X		X
MARCIN STĄPÓR STA KOM	X		
MULTIPLAY SPÓŁKA Z OGRANICZONĄ ODPOWIEDZIALNOŚCIĄ	X		
NAUKOWA I AKADEMICKA SIEĆ KOMPUTEROWA - PAŃSTWOWY INSTYTUT BADAWCZY	X		
"NETIA" SPÓŁKA AKCYJNA			X
ORANGE POLSKA SPÓŁKA AKCYJNA	X	X	X
"P4 SPÓŁKA Z OGRANICZONĄ ODPOWIEDZIALNOŚCIĄ"	X		
POLKOMTEL SPÓŁKA Z OGRANICZONĄ ODPOWIEDZIALNOŚCIĄ	X		
T-MOBILE POLSKA SPÓŁKA AKCYJNA	X		
TOWERLINK POLAND SPÓŁKA Z OGRANICZONĄ ODPOWIEDZIALNOŚCIĄ		X	

W tabeli nr 3.2.2 przedstawiono liczbowy i procentowy podział na punkty adresowe w zależności od rodzaju zasięgu na terenie gminy.

Tabela 3.2.2: Podział na rodzaje usług i zasięgów.

	Liczba adresów	Udział %
Rzeczywisty	2 435	87,03%
Hurtowy (wyłącznie)	225	8,04%
Teoretyczny (wyłącznie)	65	2,32%
Brak zasięgu	73	2,61%
SUMA	2 798	100%

Zasięgi sieci

W tabeli nr 3.2.3 przedstawiono liczbowo i procentowo liczbę zasięgów oraz liczbę punktów adresowych na terenie gminy w zależności od przepustowości.

Tabela 3.2.3: Liczba zasięgów i adresów w podziale na przepustowość.

Przepustowość [Mb/s]	Liczba zasięgów	Udział %	Liczba punktów adresowych	Udział %
2	6	0,06%	0	0,00%
10	0	0,00%	0	0,00%
20	0	0,00%	0	0,00%
30	527	5,51%	21	0,77%
40	136	1,42%	5	0,18%
50	1 992	20,81%	34	1,25%
60	272	2,84%	14	0,51%
70	146	1,53%	5	0,18%
80	62	0,65%	2	0,07%
90	0	0,00%	0	0,00%
100	7	0,07%	2	0,07%
200	0	0,00%	0	0,00%
300	0	0,00%	0	0,00%
400	0	0,00%	0	0,00%
500	0	0,00%	0	0,00%
600	0	0,00%	0	0,00%
700	0	0,00%	0	0,00%
800	0	0,00%	0	0,00%
900	34	0,36%	0	0,00%
1000	2 319	24,23%	293	10,75%
2000	0	0,00%	0	0,00%
3000	0	0,00%	0	0,00%
4000	0	0,00%	0	0,00%
5000	0	0,00%	0	0,00%
6000	0	0,00%	0	0,00%

Przepustowość [Mb/s]	Liczba zasięgów	Udział %	Liczba punktów adresowych	Udział %
7000	0	0,00%	0	0,00%
8000	0	0,00%	0	0,00%
9000	0	0,00%	0	0,00%
10000	4 070	42,52%	2 349	86,20%
SUMA	9 571	100%	2 725	100%

W tabeli nr 3.2.4 przedstawiono liczbę zasięgów w gminie w zależności od rodzaju medium.

Tabela 3.2.4: Liczba zasięgów z podziałem na medium.

Medium	Liczba zasięgów	Udział %
światłowodowe	6 428	67,16%
kablowe współosiowe miedziane	0	0,00%
kablowe parowe miedziane	1 289	13,47%
radiowe (FWA)	1 854	19,37%
SUMA	9 571	100%

Plany inwestycyjne (komercyjne)

W gminie zostało zgłoszonych 721 planowanych inwestycji w punktach adresowych. Zgłoszone plany inwestycyjne przewidują objęcie w kolejnych 3 latach zasięgiem stacjonarnego dostępu do usług szerokopasmowych:

- 593 punkty adresowe znajdujące się już w zasięgu rzeczywistym;
- 81 punktów adresowych znajdujących się już w zasięgu wyłącznie hurtowym;
- 1 punkt adresowy znajdujący się już w zasięgu teoretycznym;
- 721 punktów adresowych znajdujących się w planie inwestycyjnym ze środków publicznych;
- 45 punktów adresowych znajdujących się w więcej niż jednym planie inwestycyjnym ze środków prywatnych;
- 1 punkt adresowy będący białą plamą (bez zasięgu).

Plany inwestycyjne realizowane ze środków publicznych

W gminie realizowane są plany inwestycyjne ze środków publicznych obejmujące 88 punktów adresowych. Realizowany jest 1 projekt z KPO i 0 projektów z FER. Dane pochodzą z systemu SIMBA i odnoszą się do umów o dofinansowanie zawartych do dnia 31 marca 2026.

W tabeli nr 3.2.5 przedstawiono liczbę punktów adresowych na terenie gminy, objętych planami inwestycyjnymi do zrealizowania ze środków publicznych.

Tabela 3.2.5: Liczba punktów adresowych ze zgłoszonymi planami inwestycyjnymi realizowanymi ze środków publicznych.

Numer projektu	Beneficjent	Liczba PA
KPOD.05.02-IW.06-0014/23	CZARNET sp. z o. o.	88
SUMA		88

Mapa planów inwestycyjnych

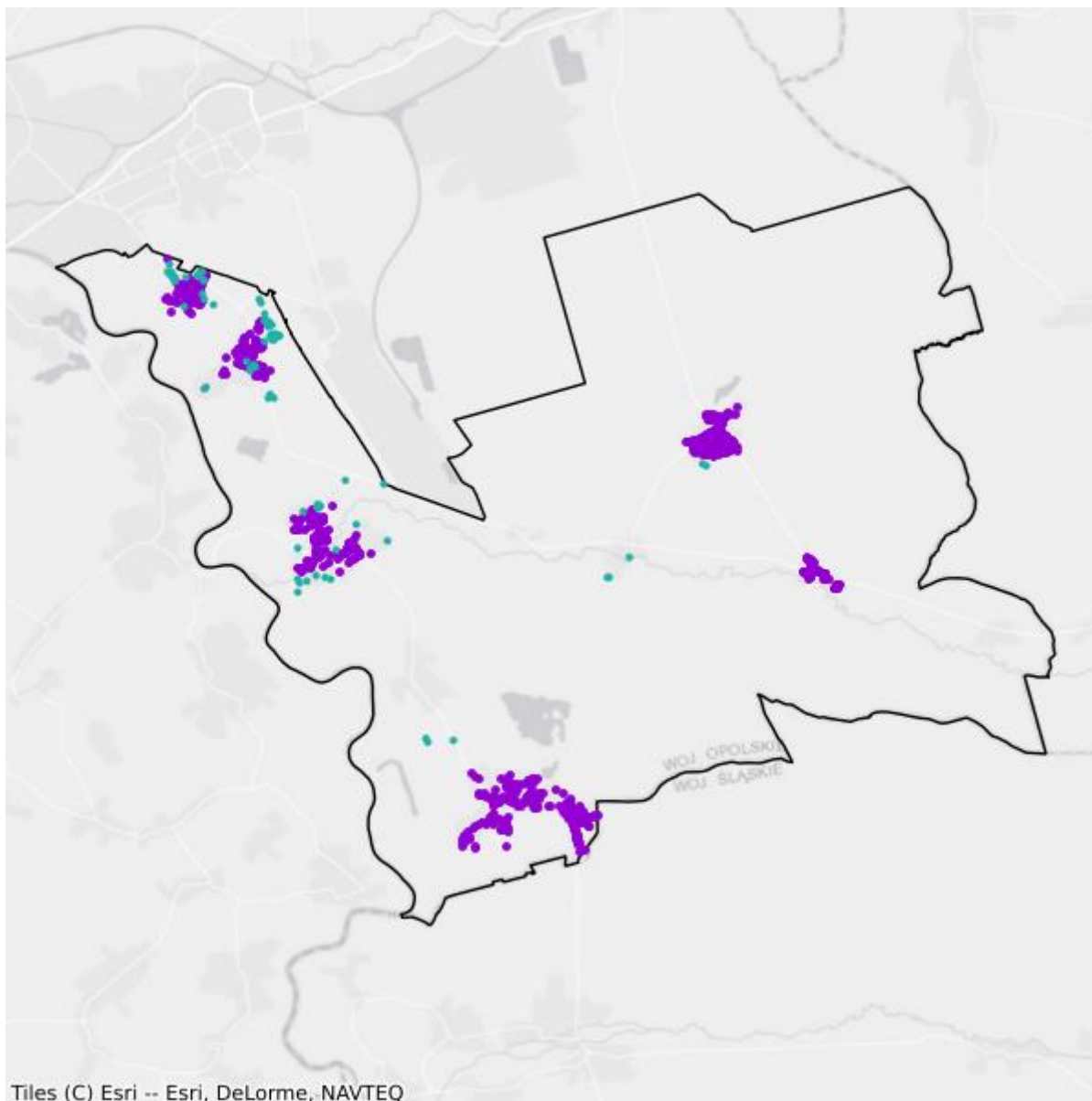

- Plany inwestycyjne realizowane ze środków prywatnych
- Plany inwestycyjne realizowane ze środków publicznych

Mapa białych plam

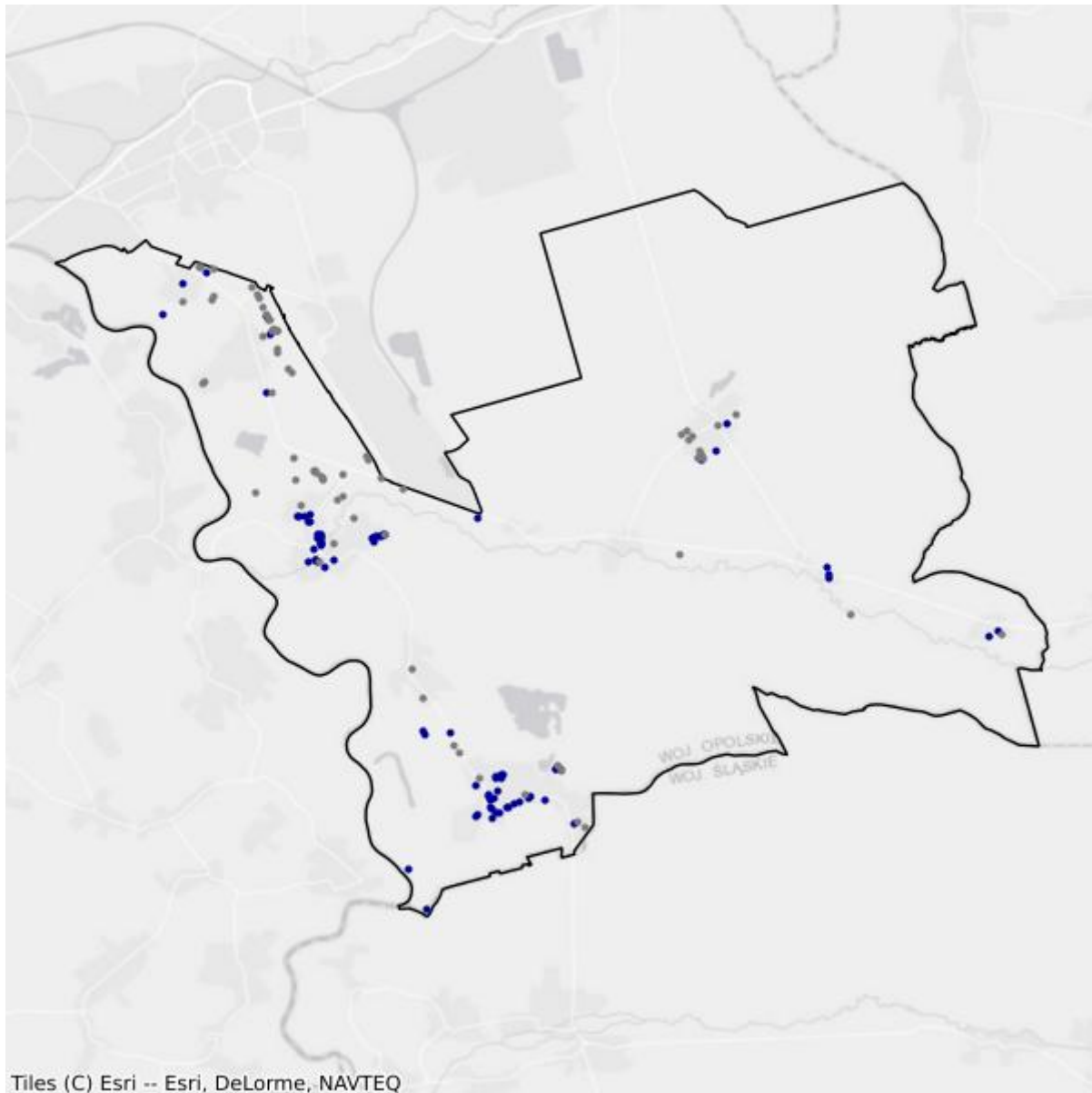

- Białe plamy
- W zasięgu poniżej 100 Mb/s

3.3. Gmina Cisek

TERC: 1603032

Statystyki ogólne

W gminie są 2 282 punkty adresowe. Na koniec marca 2026 roku w zasięgu stacjonarnego dostępu do usług szerokopasmowych było 2 271 punktów adresowych. Na wskazanym obszarze były 193 białe plamy NGA, w tym 11 pozostało bez żadnego zasięgu. Od 1 stycznia 2023 do 31 marca 2026 roku obywatele zgłosili 5 zapotrzebowań na internet i 0 weryfikacji danych w systemie internet.gov.pl.

W tabeli nr 3.3.1 przedstawiono przedsiębiorców telekomunikacyjnych działających na terenie gminy i świadczących usługi stacjonarnego dostępu do usług szerokopasmowych.

Tabela 3.3.1: Podmiot w zależności od rodzaju usług.			
Podmiot	Detal	Hurt	Hurt-Detal
CZARNET SPÓŁKA Z OGRANICZONĄ ODPOWIEDZIALNOŚCIĄ		X	
EXATEL SPÓŁKA AKCYJNA	X		
GIGA-COM KRZYSZTOF KRUCZEK	X		X
G-NET SPÓŁKA Z OGRANICZONĄ ODPOWIEDZIALNOŚCIĄ	X		
INEA SPÓŁKA Z OGRANICZONĄ ODPOWIEDZIALNOŚCIĄ	X		
NAUKOWA I AKADEMICKA SIEĆ KOMPUTEROWA - PAŃSTWOWY INSTYTUT BADAWCZY	X		
"NETIA" SPÓŁKA AKCYJNA			X
ORANGE POLSKA SPÓŁKA AKCYJNA	X	X	X
"P4 SPÓŁKA Z OGRANICZONĄ ODPOWIEDZIALNOŚCIĄ"	X		
POLKOMTEL SPÓŁKA Z OGRANICZONĄ ODPOWIEDZIALNOŚCIĄ	X		
POLSKI ŚWIATŁOWÓD OTWARTY SPÓŁKA Z OGRANICZONĄ ODPOWIEDZIALNOŚCIĄ		X	
RFC INTERNET SPÓŁKA Z OGRANICZONĄ ODPOWIEDZIALNOŚCIĄ	X		
SYRION SPÓŁKA Z OGRANICZONĄ ODPOWIEDZIALNOŚCIĄ	X		
ŚWIATŁOWÓD INWESTYCJE SPÓŁKA Z OGRANICZONĄ ODPOWIEDZIALNOŚCIĄ		X	
T-MOBILE POLSKA SPÓŁKA AKCYJNA	X		
TOWERLINK POLAND SPÓŁKA Z OGRANICZONĄ ODPOWIEDZIALNOŚCIĄ		X	
VECTRA SPÓŁKA AKCYJNA	X		

W tabeli nr 3.3.2 przedstawiono liczbowy i procentowy podział na punkty adresowe w zależności od rodzaju zasięgu na terenie gminy.

Tabela 3.3.2: Podział na rodzaje usług i zasięgów.		
	Liczba adresów	Udział %
Rzeczywisty	2 091	91,63%
Hurtowy (wyłącznie)	177	7,76%
Teoretyczny (wyłącznie)	3	0,13%
Brak zasięgu	11	0,48%
SUMA	2 282	100%

Zasięgi sieci

W tabeli nr 3.3.3 przedstawiono liczbowo i procentowo liczbę zasięgów oraz liczbę punktów adresowych na terenie gminy w zależności od przepustowości.

Tabela 3.3.3: Liczba zasięgów i adresów w podziale na przepustowość.				
Przepustowość [Mb/s]	Liczba zasięgów	Udział %	Liczba punktów adresowych	Udział %
2	216	1,16%	0	0,00%
10	6	0,03%	0	0,00%
20	0	0,00%	0	0,00%
30	914	4,91%	108	4,76%
40	197	1,06%	18	0,79%
50	2 077	11,15%	30	1,32%
60	174	0,93%	6	0,26%
70	124	0,67%	20	0,88%
80	9	0,05%	0	0,00%
90	0	0,00%	0	0,00%
100	6	0,03%	1	0,04%
200	0	0,00%	0	0,00%
300	0	0,00%	0	0,00%
400	0	0,00%	0	0,00%
500	0	0,00%	0	0,00%
600	68	0,37%	1	0,04%
700	0	0,00%	0	0,00%
800	0	0,00%	0	0,00%
900	2 883	15,48%	0	0,00%
1000	8 138	43,68%	132	5,81%
2000	686	3,68%	0	0,00%
3000	0	0,00%	0	0,00%
4000	0	0,00%	0	0,00%

Przepustowość [Mb/s]	Liczba zasięgów	Udział %	Liczba punktów adresowych	Udział %
5000	1 330	7,14%	156	6,87%
6000	0	0,00%	0	0,00%
7000	0	0,00%	0	0,00%
8000	0	0,00%	0	0,00%
9000	0	0,00%	0	0,00%
10000	1 801	9,67%	1 799	79,22%
SUMA	18 629	100%	2 271	100%

W tabeli nr 3.3.4 przedstawiono liczbę zasięgów w gminie w zależności od rodzaju medium.

Tabela 3.3.4: Liczba zasięgów z podziałem na medium.		
Medium	Liczba zasięgów	Udział %
światłowodowe	14 911	80,04%
kablowe współosiowe miedziane	0	0,00%
kablowe parowe miedziane	1 771	9,51%
radiowe (FWA)	1 947	10,45%
SUMA	18 629	100%

Plany inwestycyjne (komercyjne)

W gminie zostały zgłoszone 84 planowane inwestycje w punktach adresowych. Zgłoszone plany inwestycyjne przewidują objęcie w kolejnych 3 latach zasięgiem stacjonarnego dostępu do usług szerokopasmowych:

- 84 punkty adresowe znajdujące się już w zasięgu rzeczywistym;
- 0 punktów adresowych znajdujących się już w zasięgu wyłącznie hurtowym;
- 0 punktów adresowych znajdujących się już w zasięgu teoretycznym;
- 84 punkty adresowe znajdujące się w planie inwestycyjnym ze środków publicznych;
- 0 punktów adresowych znajdujących się w więcej niż jednym planie inwestycyjnym ze środków prywatnych;
- 0 punktów adresowych będących białymi plamami (bez zasięgu).

Plany inwestycyjne realizowane ze środków publicznych

W gminie realizowane są plany inwestycyjne ze środków publicznych obejmujące 10 punktów adresowych. Realizowany jest 1 projekt z KPO i 0 projektów z FER. Dane pochodzą z systemu SIMBA i odnoszą się do umów o dofinansowanie zawartych do dnia 31 marca 2026.

W tabeli nr 3.3.5 przedstawiono liczbę punktów adresowych na terenie gminy, objętych planami inwestycyjnymi do zrealizowania ze środków publicznych.

Tabela 3.3.5: Liczba punktów adresowych ze zgłoszonymi planami inwestycyjnymi realizowanymi ze środków publicznych.

Numer projektu	Beneficjent	Liczba PA
KPOD.05.02-IW.06-0014/23	CZARNET sp. z o. o.	10
SUMA		10

Mapa planów inwestycyjnych

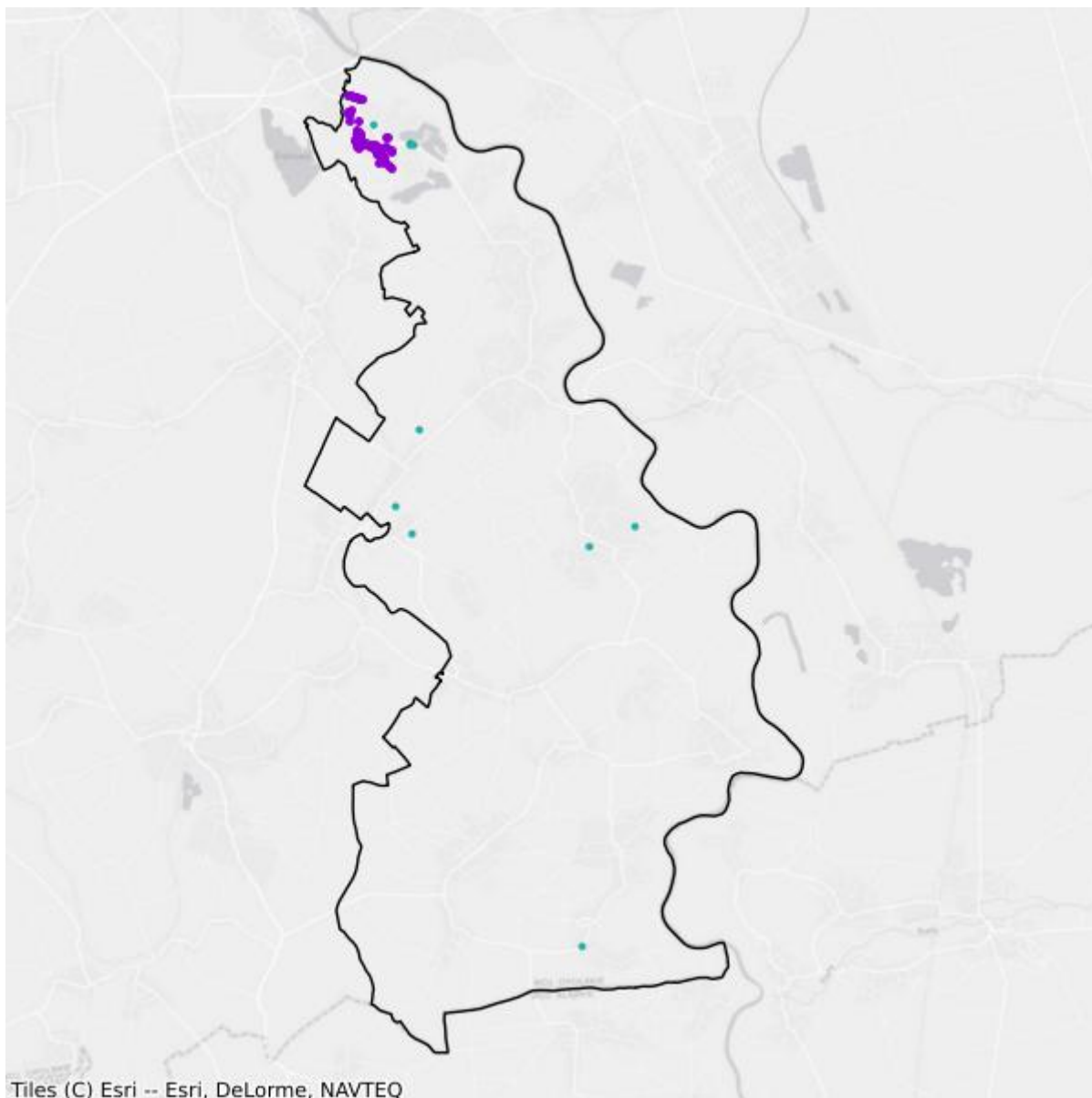

- Plany inwestycyjne realizowane ze środków prywatnych
- Plany inwestycyjne realizowane ze środków publicznych

Mapa białych plam

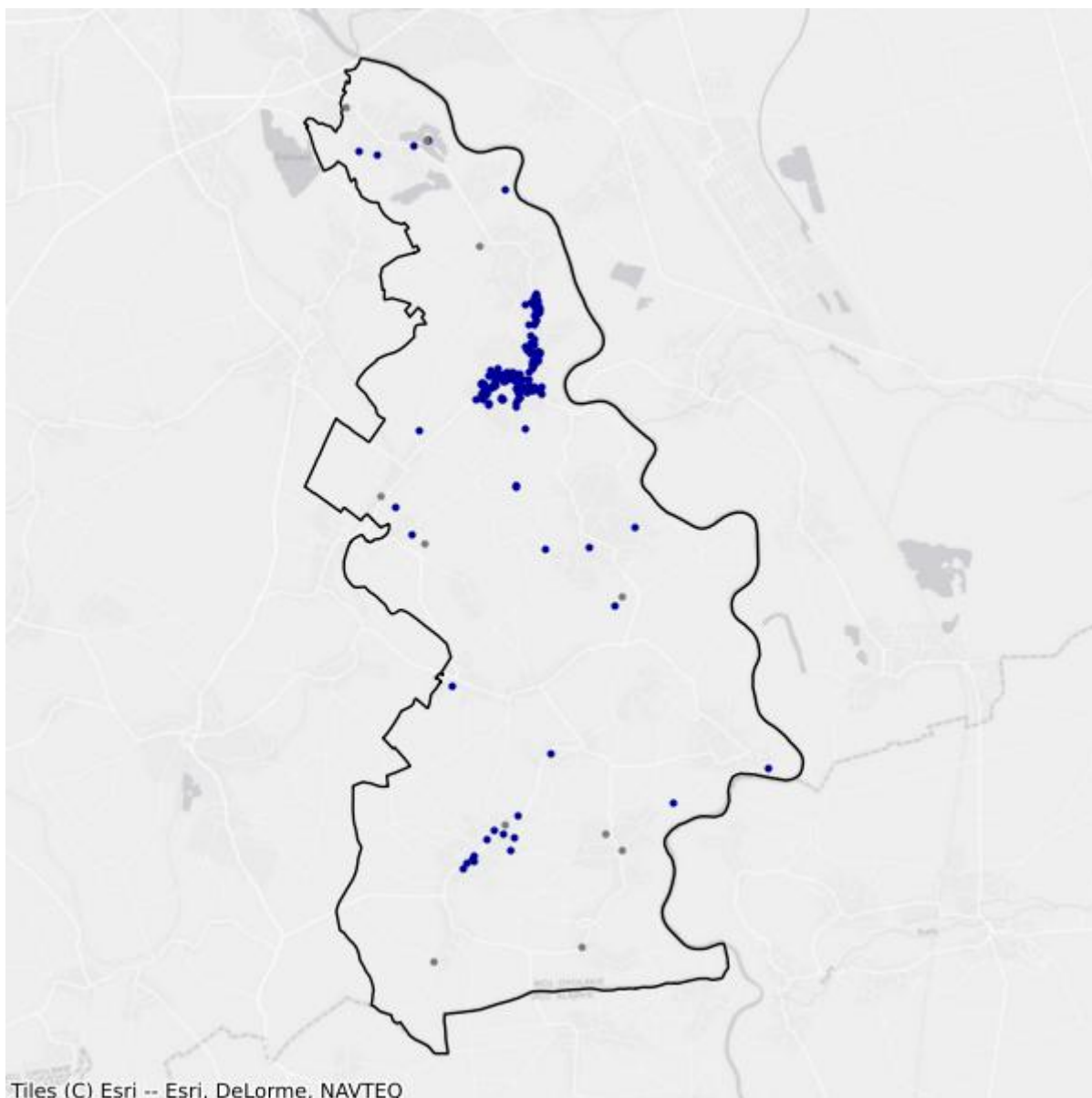

- Białe plamy
- W zasięgu poniżej 100 Mb/s

3.4. Gmina Pawłowiczki

TERC: 1603042

Statystyki ogólne

W gminie jest 2 590 punktów adresowych. Na koniec marca 2026 roku w zasięgu stacjonarnego dostępu do usług szerokopasmowych były 2 523 punkty adresowe. Na wskazanym obszarze było 176 białych plam NGA, w tym 67 pozostało bez żadnego zasięgu. Od 1 stycznia 2023 do 31 marca 2026 roku obywatele zgłosili 39 zapotrzebowań na internet i 4 weryfikacje danych w systemie internet.gov.pl.

W tabeli nr 3.4.1 przedstawiono przedsiębiorców telekomunikacyjnych działających na terenie gminy i świadczących usługi stacjonarnego dostępu do usług szerokopasmowych.

Tabela 3.4.1: Podmiot w zależności od rodzaju usług.			
Podmiot	Detal	Hurt	Hurt-Detal
CZARNET SPÓŁKA Z OGRANICZONĄ ODPOWIEDZIALNOŚCIĄ		X	
EXATEL SPÓŁKA AKCYJNA	X		
G-NET SPÓŁKA Z OGRANICZONĄ ODPOWIEDZIALNOŚCIĄ	X		
GRUPA BLUESPARROW ADAM WRÓBEL	X		
INEA SPÓŁKA Z OGRANICZONĄ ODPOWIEDZIALNOŚCIĄ	X		
INTERMATIK MATEUSZ SKUCIK	X		
MULTIPLAY SPÓŁKA Z OGRANICZONĄ ODPOWIEDZIALNOŚCIĄ	X		
NAUKOWA I AKADEMICKA SIEĆ KOMPUTEROWA - PAŃSTWOWY INSTYTUT BADAWCZY	X		
"NETIA" SPÓŁKA AKCYJNA			X
ORANGE POLSKA SPÓŁKA AKCYJNA	X	X	X
"P4 SPÓŁKA Z OGRANICZONĄ ODPOWIEDZIALNOŚCIĄ"	X		
POLKOMTEL SPÓŁKA Z OGRANICZONĄ ODPOWIEDZIALNOŚCIĄ	X		
RACZEK.NET SPÓŁKA Z OGRANICZONĄ ODPOWIEDZIALNOŚCIĄ	X		
RFC INTERNET SPÓŁKA Z OGRANICZONĄ ODPOWIEDZIALNOŚCIĄ	X		
ŚWIATŁOWÓD INWESTYCJE SPÓŁKA Z OGRANICZONĄ ODPOWIEDZIALNOŚCIĄ		X	
T-MOBILE POLSKA SPÓŁKA AKCYJNA	X		
TOWERLINK POLAND SPÓŁKA Z OGRANICZONĄ ODPOWIEDZIALNOŚCIĄ		X	
VECTRA SPÓŁKA AKCYJNA	X		

Podmiot	Detal	Hurt	Hurt-Detal
XBEST.NET.PL SPÓŁKA Z OGRANICZONĄ ODPOWIEDZIALNOŚCIĄ			X

W tabeli nr 3.4.2 przedstawiono liczbowy i procentowy podział na punkty adresowe w zależności od rodzaju zasięgu na terenie gminy.

Tabela 3.4.2: Podział na rodzaje usług i zasięgów.		
	Liczba adresów	Udział %
Rzeczywisty	2 380	91,89%
Hurtowy (wyłącznie)	131	5,06%
Teoretyczny (wyłącznie)	12	0,46%
Brak zasięgu	67	2,59%
SUMA	2 590	100%

Zasięgi sieci

W tabeli nr 3.4.3 przedstawiono liczbowo i procentowo liczbę zasięgów oraz liczbę punktów adresowych na terenie gminy w zależności od przepustowości.

Tabela 3.4.3: Liczba zasięgów i adresów w podziale na przepustowość.				
Przepustowość [Mb/s]	Liczba zasięgów	Udział %	Liczba punktów adresowych	Udział %
2	0	0,00%	0	0,00%
10	4	0,03%	0	0,00%
20	0	0,00%	0	0,00%
30	571	3,73%	19	0,75%
40	241	1,57%	18	0,71%
50	1 647	10,75%	24	0,95%
60	499	3,26%	19	0,75%
70	357	2,33%	19	0,75%
80	84	0,55%	10	0,40%
90	0	0,00%	0	0,00%
100	6	0,04%	0	0,00%
200	0	0,00%	0	0,00%
300	0	0,00%	0	0,00%
400	0	0,00%	0	0,00%
500	0	0,00%	0	0,00%
600	189	1,23%	1	0,04%
700	0	0,00%	0	0,00%
800	0	0,00%	0	0,00%
900	1 775	11,58%	4	0,16%

Przepustowość [Mb/s]	Liczba zasięgów	Udział %	Liczba punktów adresowych	Udział %
1000	8 271	53,96%	1 567	62,11%
2000	1 683	10,98%	842	33,37%
3000	0	0,00%	0	0,00%
4000	0	0,00%	0	0,00%
5000	0	0,00%	0	0,00%
6000	0	0,00%	0	0,00%
7000	0	0,00%	0	0,00%
8000	0	0,00%	0	0,00%
9000	0	0,00%	0	0,00%
10000	0	0,00%	0	0,00%
SUMA	15 327	100%	2 523	100%

W tabeli nr 3.4.4 przedstawiono liczbę zasięgów w gminie w zależności od rodzaju medium.

Tabela 3.4.4: Liczba zasięgów z podziałem na medium.		
Medium	Liczba zasięgów	Udział %
światłowodowe	11 924	77,80%
kablowe współosiowe miedziane	0	0,00%
kablowe parowe miedziane	2 058	13,43%
radiowe (FWA)	1 345	8,78%
SUMA	15 327	100%

Plany inwestycyjne (komercyjne)

W gminie zostało zgłoszonych 249 planowanych inwestycji w punktach adresowych. Zgłoszone plany inwestycyjne przewidują objęcie w kolejnych 3 latach zasięgiem stacjonarnego dostępu do usług szerokopasmowych:

- 241 punktów adresowych znajdujących się już w zasięgu rzeczywistym;
- 3 punkty adresowe znajdujące się już w zasięgu wyłącznie hurtowym;
- 0 punktów adresowych znajdujących się już w zasięgu teoretycznym;
- 249 punktów adresowych znajdujących się w planie inwestycyjnym ze środków publicznych;
- 0 punktów adresowych znajdujących się w więcej niż jednym planie inwestycyjnym ze środków prywatnych;
- 5 punktów adresowych będących białymi plamami (bez zasięgu).

Plany inwestycyjne realizowane ze środków publicznych

W gminie realizowane są plany inwestycyjne ze środków publicznych obejmujące 98 punktów adresowych. Realizowany jest 1 projekt z KPO i 0 projektów z FERC. Dane pochodzą z systemu SIMBA i odnoszą się do umów o dofinansowanie zawartych do dnia 31 marca 2026.

W tabeli nr 3.4.5 przedstawiono liczbę punktów adresowych na terenie gminy, objętych planami inwestycyjnymi do zrealizowania ze środków publicznych.

Tabela 3.4.5: Liczba punktów adresowych ze zgłoszonymi planami inwestycyjnymi realizowanymi ze środków publicznych.		
Numer projektu	Beneficjent	Liczba PA
KPOD.05.02-IW.06-0014/23	CZARNET sp. z o. o.	98
SUMA		98

Mapa planów inwestycyjnych

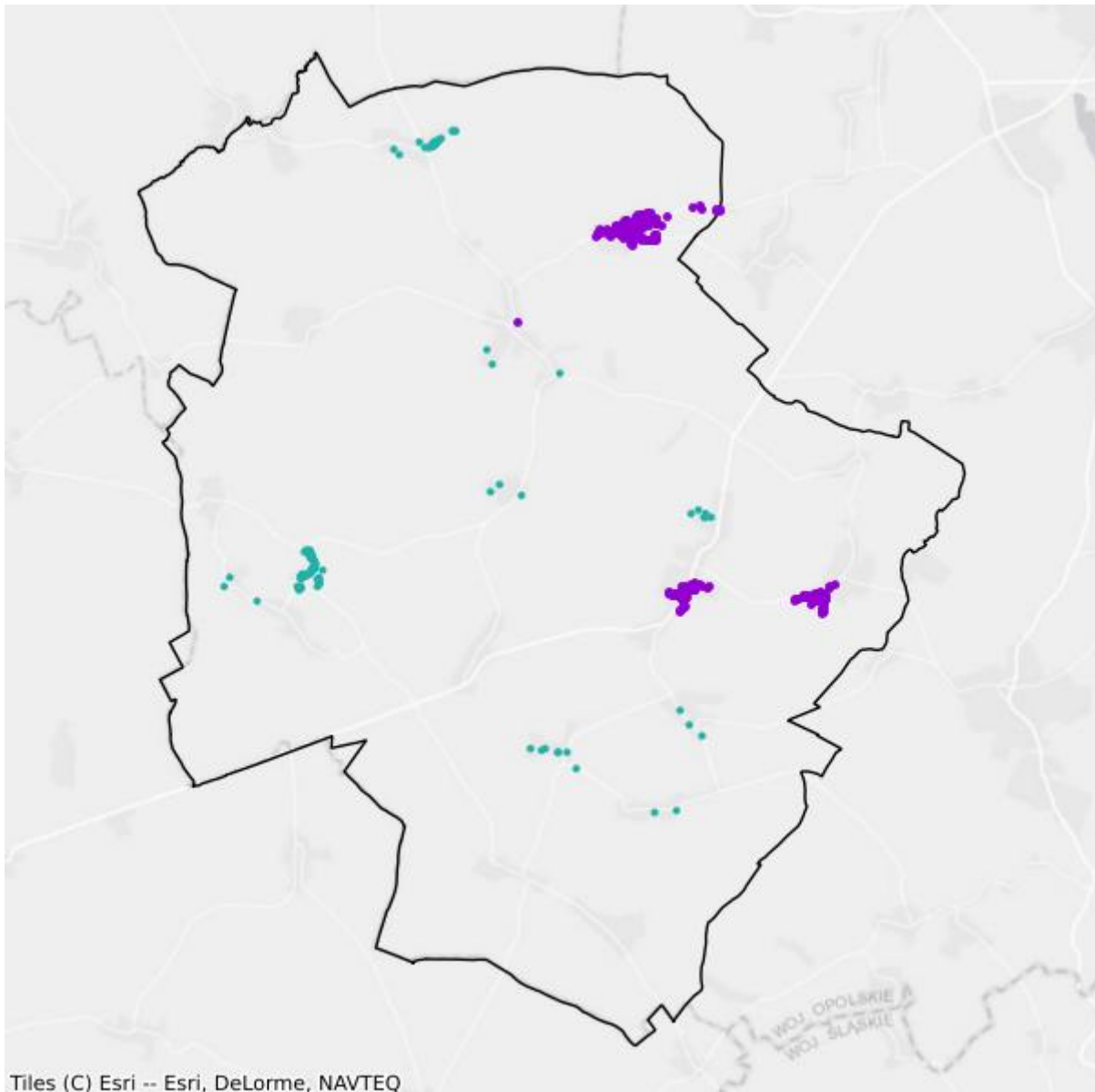

- Plany inwestycyjne realizowane ze środków prywatnych
- Plany inwestycyjne realizowane ze środków publicznych

Mapa białych plam

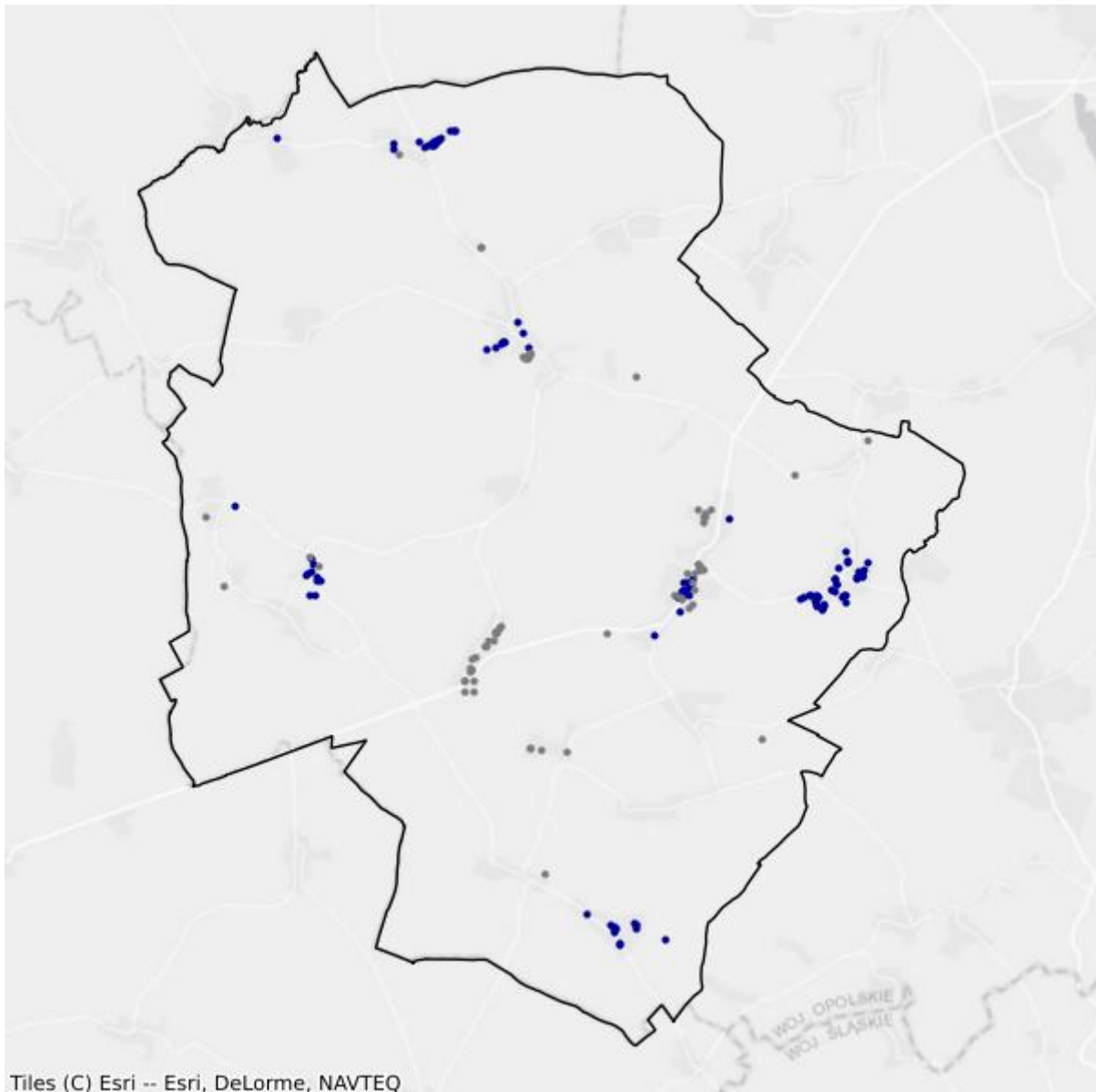

- Białe plamy
- W zasięgu poniżej 100 Mb/s

3.5. Gmina Polska Cerekiew

TERC: 1603052

Statystyki ogólne

W gminie jest 1 735 punktów adresowych. Na koniec marca 2026 roku w zasięgu stacjonarnego dostępu do usług szerokopasmowych było 1 727 punktów adresowych. Na wskazanym obszarze było 20 białych plam NGA, w tym 8 pozostało bez żadnego zasięgu. Od 1 stycznia 2023 do 31 marca 2026 roku obywatele zgłosili 4 zapotrzebowania na internet i 0 weryfikacji danych w systemie internet.gov.pl.

W tabeli nr 3.5.1 przedstawiono przedsiębiorców telekomunikacyjnych działających na terenie gminy i świadczących usługi stacjonarnego dostępu do usług szerokopasmowych.

Tabela 3.5.1: Podmiot w zależności od rodzaju usług.			
Podmiot	Detal	Hurt	Hurt-Detal
CZARNET SPÓŁKA Z OGRANICZONĄ ODPOWIEDZIALNOŚCIĄ		X	
EXATEL SPÓŁKA AKCYJNA	X		
G-NET SPÓŁKA Z OGRANICZONĄ ODPOWIEDZIALNOŚCIĄ	X		
NAUKOWA I AKADEMICKA SIEĆ KOMPUTEROWA - PAŃSTWOWY INSTYTUT BADAWCZY	X		
"NETIA" SPÓŁKA AKCYJNA			X
ORANGE POLSKA SPÓŁKA AKCYJNA	X	X	X
"P4 SPÓŁKA Z OGRANICZONĄ ODPOWIEDZIALNOŚCIĄ"	X		
POLKOMTEL SPÓŁKA Z OGRANICZONĄ ODPOWIEDZIALNOŚCIĄ	X		
POLSKI ŚWIATŁOWÓD OTWARTY SPÓŁKA Z OGRANICZONĄ ODPOWIEDZIALNOŚCIĄ		X	
SYRION SPÓŁKA Z OGRANICZONĄ ODPOWIEDZIALNOŚCIĄ	X		
T-MOBILE POLSKA SPÓŁKA AKCYJNA	X		
TOWERLINK POLAND SPÓŁKA Z OGRANICZONĄ ODPOWIEDZIALNOŚCIĄ		X	
XBEST.NET.PL SPÓŁKA Z OGRANICZONĄ ODPOWIEDZIALNOŚCIĄ			X

W tabeli nr 3.5.2 przedstawiono liczbowy i procentowy podział na punkty adresowe w zależności od rodzaju zasięgu na terenie gminy.

Tabela 3.5.2: Podział na rodzaje usług i zasięgów.

	Liczba adresów	Udział %
Rzeczywisty	1 666	96,02%
Hurtowy (wyłącznie)	56	3,23%
Teoretyczny (wyłącznie)	5	0,29%
Brak zasięgu	8	0,46%
SUMA	1 735	100%

Zasięgi sieci

W tabeli nr 3.5.3 przedstawiono liczbowo i procentowo liczbę zasięgów oraz liczbę punktów adresowych na terenie gminy w zależności od przepustowości.

Tabela 3.5.3: Liczba zasięgów i adresów w podziale na przepustowość.

Przepustowość [Mb/s]	Liczba zasięgów	Udział %	Liczba punktów adresowych	Udział %
2	0	0,00%	0	0,00%
10	0	0,00%	0	0,00%
20	0	0,00%	0	0,00%
30	540	10,30%	0	0,00%
40	176	3,36%	1	0,06%
50	1 203	22,95%	10	0,58%
60	111	2,12%	1	0,06%
70	70	1,34%	0	0,00%
80	24	0,46%	0	0,00%
90	0	0,00%	0	0,00%
100	3	0,06%	1	0,06%
200	0	0,00%	0	0,00%
300	0	0,00%	0	0,00%
400	0	0,00%	0	0,00%
500	0	0,00%	0	0,00%
600	1 149	21,92%	3	0,17%
700	0	0,00%	0	0,00%
800	0	0,00%	0	0,00%
900	95	1,81%	0	0,00%
1000	1 846	35,22%	1 687	97,68%
2000	0	0,00%	0	0,00%
3000	0	0,00%	0	0,00%
4000	0	0,00%	0	0,00%
5000	24	0,46%	24	1,39%
6000	0	0,00%	0	0,00%

Przepustowość [Mb/s]	Liczba zasięgów	Udział %	Liczba punktów adresowych	Udział %
7000	0	0,00%	0	0,00%
8000	0	0,00%	0	0,00%
9000	0	0,00%	0	0,00%
10000	0	0,00%	0	0,00%
SUMA	5 241	100%	1 727	100%

W tabeli nr 3.5.4 przedstawiono liczbę zasięgów w gminie w zależności od rodzaju medium.

Tabela 3.5.4: Liczba zasięgów z podziałem na medium.		
Medium	Liczba zasięgów	Udział %
światłowodowe	3 115	59,44%
kablowe współosiowe miedziane	0	0,00%
kablowe parowe miedziane	1 113	21,24%
radiowe (FWA)	1 013	19,33%
SUMA	5 241	100%

Plany inwestycyjne (komercyjne)

W gminie zostało zgłoszonych 0 planowanych inwestycji w punktach adresowych. Zgłoszone plany inwestycyjne przewidują objęcie w kolejnych 3 latach zasięgiem stacjonarnego dostępu do usług szerokopasmowych:

- 0 punktów adresowych znajdujących się już w zasięgu rzeczywistym;
- 0 punktów adresowych znajdujących się już w zasięgu wyłącznie hurtowym;
- 0 punktów adresowych znajdujących się już w zasięgu teoretycznym;
- 0 punktów adresowych znajdujących się w planie inwestycyjnym ze środków publicznych;
- 0 punktów adresowych znajdujących się w więcej niż jednym planie inwestycyjnym ze środków prywatnych;
- 0 punktów adresowych będących białymi plamami (bez zasięgu).

Plany inwestycyjne realizowane ze środków publicznych

W gminie realizowane są plany inwestycyjne ze środków publicznych obejmujące 13 punktów adresowych. Realizowany jest 1 projekt z KPO i 0 projektów z FERC. Dane pochodzą z systemu SIMBA i odnoszą się do umów o dofinansowanie zawartych do dnia 31 marca 2026.

W tabeli nr 3.5.5 przedstawiono liczbę punktów adresowych na terenie gminy, objętych planami inwestycyjnymi do zrealizowania ze środków publicznych.

Tabela 3.5.5: Liczba punktów adresowych ze zgłoszonymi planami inwestycyjnymi realizowanymi ze środków publicznych.

Numer projektu	Beneficjent	Liczba PA
KPOD.05.02-IW.06-0014/23	CZARNET sp. z o. o.	13
SUMA		13

Mapa planów inwestycyjnych

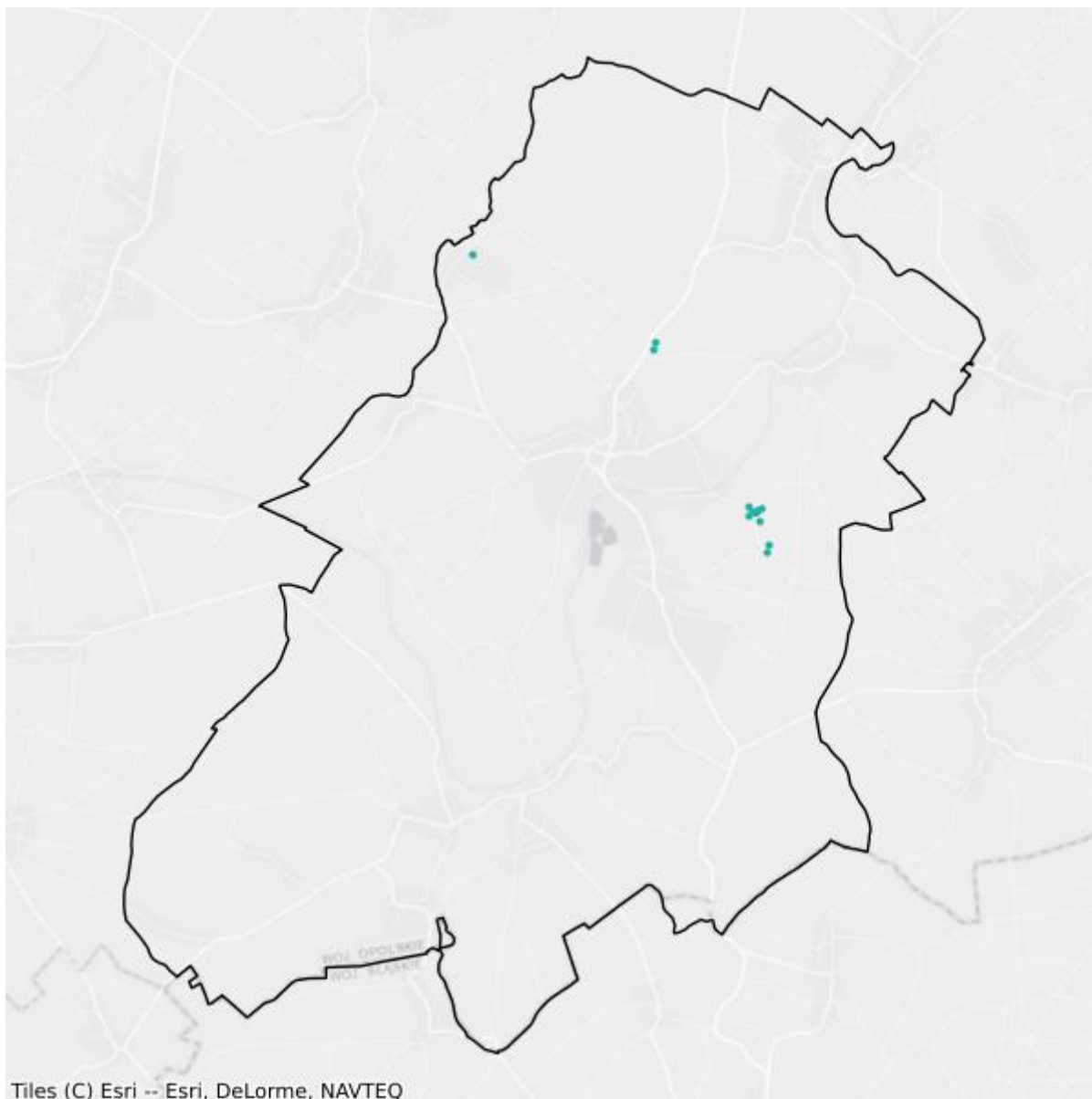

- Plany inwestycyjne realizowane ze środków prywatnych
- Plany inwestycyjne realizowane ze środków publicznych

Mapa białych plam

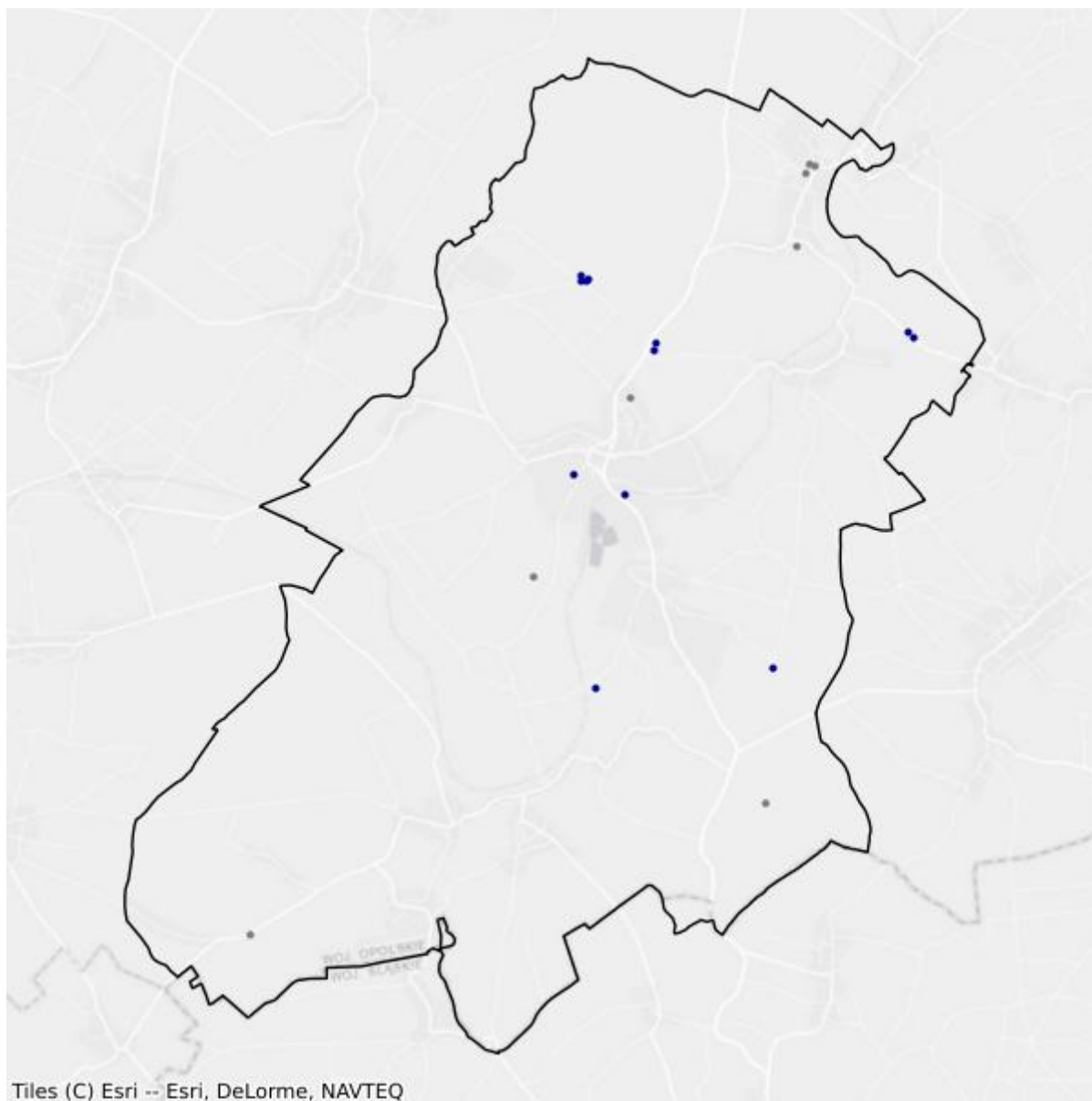

- Białe plamy
- W zasięgu poniżej 100 Mb/s

3.6. Gmina Reńska Wieś

TERC: 1603062

Statystyki ogólne

W gminie jest 3 269 punktów adresowych. Na koniec marca 2026 roku w zasięgu stacjonarnego dostępu do usług szerokopasmowych było 3 219 punktów adresowych. Na wskazanym obszarze było 131 białych plam NGA, w tym 50 pozostało bez żadnego zasięgu. Od 1 stycznia 2023 do 31 marca 2026 roku obywatele zgłosili 15 zapotrzebowań na internet i 0 weryfikacji danych w systemie internet.gov.pl.

W tabeli nr 3.6.1 przedstawiono przedsiębiorców telekomunikacyjnych działających na terenie gminy i świadczących usługi stacjonarnego dostępu do usług szerokopasmowych.

Tabela 3.6.1: Podmiot w zależności od rodzaju usług.			
Podmiot	Detal	Hurt	Hurt-Detal
"ATMAN" SPÓŁKA Z OGRANICZONĄ ODPOWIEDZIALNOŚCIĄ	X		
CZARNET SPÓŁKA Z OGRANICZONĄ ODPOWIEDZIALNOŚCIĄ		X	
EXATEL SPÓŁKA AKCYJNA	X		
G-NET SPÓŁKA Z OGRANICZONĄ ODPOWIEDZIALNOŚCIĄ	X		
INTERMATIK MATEUSZ SKUCIK	X		
NAUKOWA I AKADEMICKA SIEĆ KOMPUTEROWA - PAŃSTWOWY INSTYTUT BADAWCZY	X		
"NETIA" SPÓŁKA AKCYJNA			X
ORANGE POLSKA SPÓŁKA AKCYJNA	X	X	X
"P4 SPÓŁKA Z OGRANICZONĄ ODPOWIEDZIALNOŚCIĄ"	X		
POLKOMTEL SPÓŁKA Z OGRANICZONĄ ODPOWIEDZIALNOŚCIĄ	X		
POLSKI ŚWIATŁOWÓD OTWARTY SPÓŁKA Z OGRANICZONĄ ODPOWIEDZIALNOŚCIĄ		X	
SYRION SPÓŁKA Z OGRANICZONĄ ODPOWIEDZIALNOŚCIĄ	X		
T-MOBILE POLSKA SPÓŁKA AKCYJNA	X		

W tabeli nr 3.6.2 przedstawiono liczbowy i procentowy podział na punkty adresowe w zależności od rodzaju zasięgu na terenie gminy.

Tabela 3.6.2: Podział na rodzaje usług i zasięgów.

	Liczba adresów	Udział %
Rzeczywisty	3 200	97,89%
Hurtowy (wyłącznie)	14	0,43%
Teoretyczny (wyłącznie)	5	0,15%
Brak zasięgu	50	1,53%
SUMA	3 269	100%

Zasięgi sieci

W tabeli nr 3.6.3 przedstawiono liczbowo i procentowo liczbę zasięgów oraz liczbę punktów adresowych na terenie gminy w zależności od przepustowości.

Tabela 3.6.3: Liczba zasięgów i adresów w podziale na przepustowość.

Przepustowość [Mb/s]	Liczba zasięgów	Udział %	Liczba punktów adresowych	Udział %
2	216	1,57%	0	0,00%
10	0	0,00%	0	0,00%
20	0	0,00%	0	0,00%
30	762	5,53%	10	0,31%
40	462	3,35%	2	0,06%
50	3 204	23,24%	66	2,05%
60	350	2,54%	0	0,00%
70	268	1,94%	0	0,00%
80	64	0,46%	3	0,09%
90	0	0,00%	0	0,00%
100	12	0,09%	1	0,03%
200	0	0,00%	0	0,00%
300	0	0,00%	0	0,00%
400	0	0,00%	0	0,00%
500	0	0,00%	0	0,00%
600	108	0,78%	0	0,00%
700	0	0,00%	0	0,00%
800	0	0,00%	0	0,00%
900	1 793	13,01%	2	0,06%
1000	5 591	40,55%	2 189	68,00%
2000	0	0,00%	0	0,00%
3000	0	0,00%	0	0,00%
4000	0	0,00%	0	0,00%
5000	957	6,94%	946	29,39%
6000	0	0,00%	0	0,00%

Przepustowość [Mb/s]	Liczba zasięgów	Udział %	Liczba punktów adresowych	Udział %
7000	0	0,00%	0	0,00%
8000	0	0,00%	0	0,00%
9000	0	0,00%	0	0,00%
10000	0	0,00%	0	0,00%
SUMA	13 787	100%	3 219	100%

W tabeli nr 3.6.4 przedstawiono liczbę zasięgów w gminie w zależności od rodzaju medium.

Tabela 3.6.4: Liczba zasięgów z podziałem na medium.		
Medium	Liczba zasięgów	Udział %
światłowodowe	8 458	61,35%
kablowe współosiowe miedziane	0	0,00%
kablowe parowe miedziane	2 374	17,22%
radiowe (FWA)	2 955	21,43%
SUMA	13 787	100%

Plany inwestycyjne (komercyjne)

W gminie zostało zgłoszonych 346 planowanych inwestycji w punktach adresowych. Zgłoszone plany inwestycyjne przewidują objęcie w kolejnych 3 latach zasięgiem stacjonarnego dostępu do usług szerokopasmowych:

- 343 punkty adresowe znajdujące się już w zasięgu rzeczywistym;
- 1 punkt adresowy znajdujący się już w zasięgu wyłącznie hurtowym;
- 0 punktów adresowych znajdujących się już w zasięgu teoretycznym;
- 346 punktów adresowych znajdujących się w planie inwestycyjnym ze środków publicznych;
- 0 punktów adresowych znajdujących się w więcej niż jednym planie inwestycyjnym ze środków prywatnych;
- 2 punkty adresowe będące białymi plamami (bez zasięgu).

Plany inwestycyjne realizowane ze środków publicznych

W gminie realizowane są plany inwestycyjne ze środków publicznych obejmujące 190 punktów adresowych. Realizowany jest 1 projekt z KPO i 0 projektów z FER. Dane pochodzą z systemu SIMBA i odnoszą się do umów o dofinansowanie zawartych do dnia 31 marca 2026.

W tabeli nr 3.6.5 przedstawiono liczbę punktów adresowych na terenie gminy, objętych planami inwestycyjnymi do zrealizowania ze środków publicznych.

Tabela 3.6.5: Liczba punktów adresowych ze zgłoszonymi planami inwestycyjnymi realizowanymi ze środków publicznych.

Numer projektu	Beneficjent	Liczba PA
KPOD.05.02-IW.06-0014/23	CZARNET sp. z o. o.	190
SUMA		190

Mapa planów inwestycyjnych

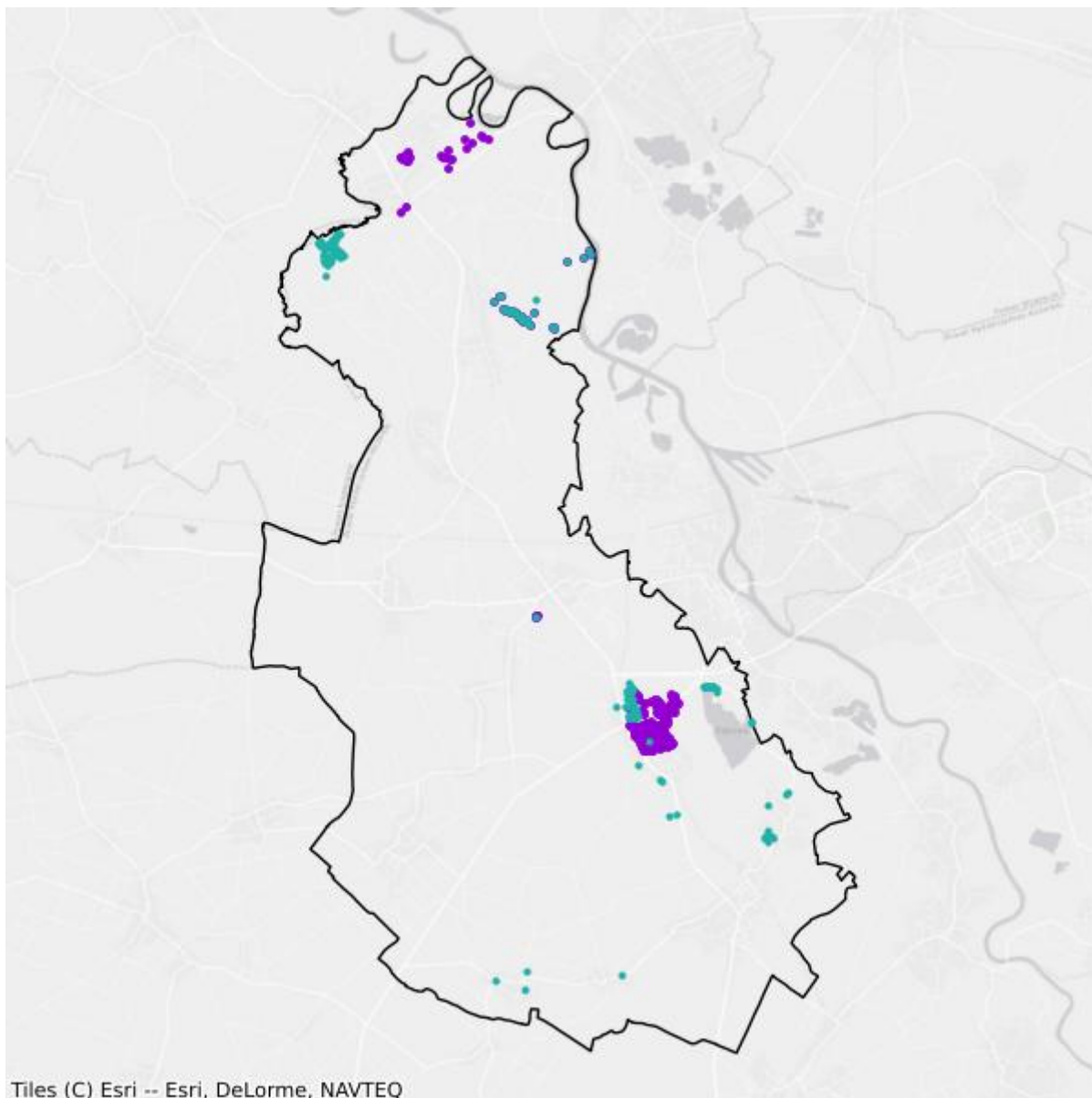

- Plany inwestycyjne realizowane ze środków prywatnych
- Plany inwestycyjne realizowane ze środków publicznych

Mapa białych plam

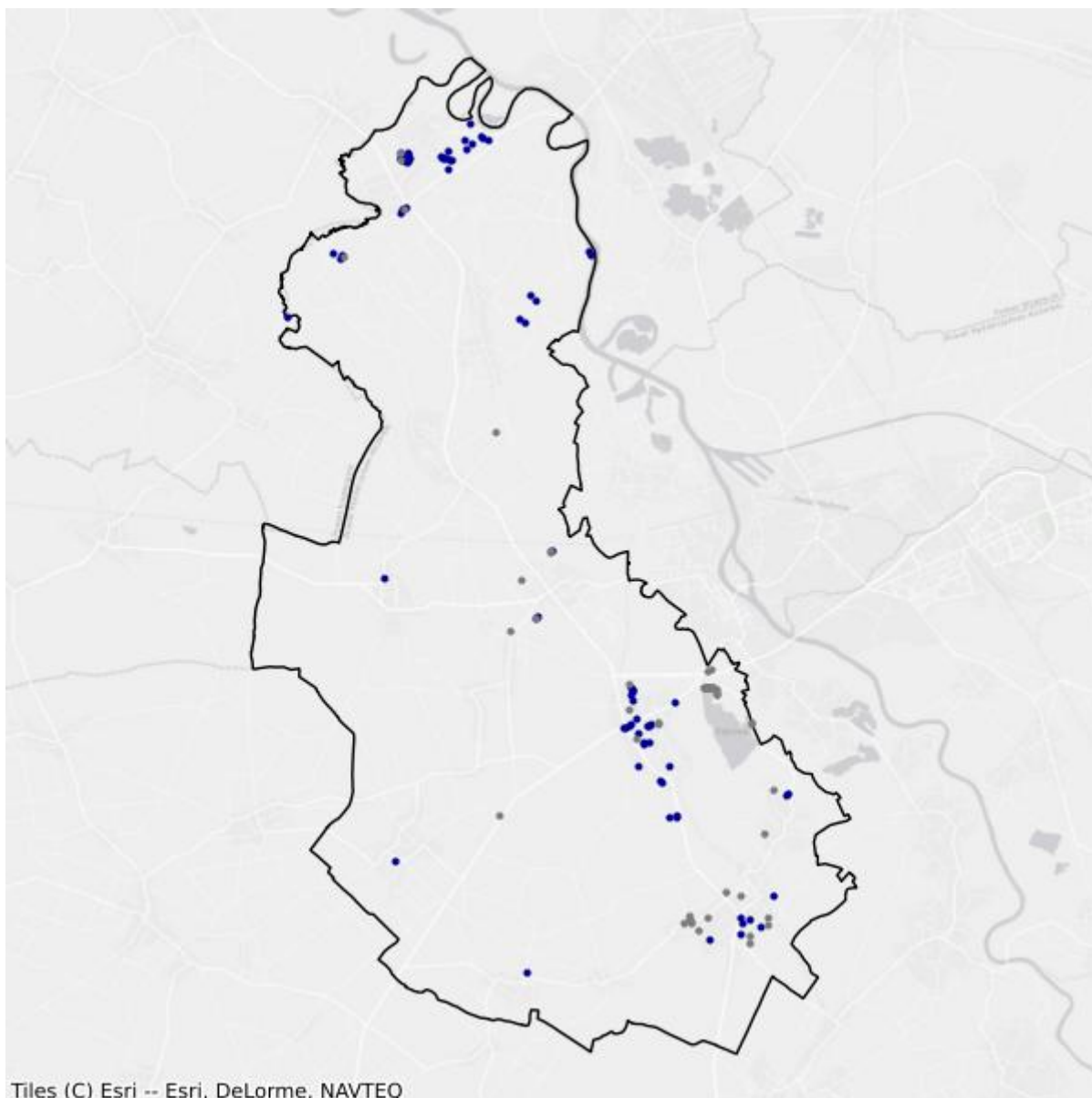

- Białe plamy
- W zasięgu poniżej 100 Mb/s

4. Powiat kluczborski

TERC: 1604

Statystyki ogólne

W powiecie jest 15 611 punktów adresowych. Na koniec marca 2026 roku w zasięgu stacjonarnego dostępu do usług szerokopasmowych było 15 013 punktów adresowych. Na wskazanym obszarze było 1 130 białych plam NGA, w tym 598 pozostało bez żadnego zasięgu. Od 1 stycznia 2023 do 31 marca 2026 roku obywatele zgłosili 163 zapotrzebowania na internet i 11 weryfikacji danych w systemie internet.gov.pl.

Na terenie powiatu działa 35 przedsiębiorców telekomunikacyjnych świadczących usługi stacjonarnego dostępu do usług szerokopasmowych, w tym:

- 23 świadczących wyłącznie usługi detaliczne;
- 3 świadczących wyłącznie usługi hurtowe;
- 9 świadczących usługi hurtowo-detaliczne.

W tabeli nr 4.1 przedstawiono liczbę zasięgów i punktów adresowych w zasięgu na terenie powiatu.

Tabela 4.1: Liczba zasięgów i punktów adresowych w zasięgu na terenie powiatu.			
Gmina	Liczba zasięgów zgłoszonych przez podmioty zobowiązane do raportowania	Liczba punktów adresowych objętych zasięgiem	Liczba punktów adresowych ogółem
Byczyna TERC: 1604013	8 583	2 353	2 463
Kluczbork TERC: 1604023	35 352	7 148	7 270
Lasowice Wielkie TERC: 1604032	8 198	2 461	2 606
Wołczyn TERC: 1604043	9 598	3 051	3 272
SUMA	61 731	15 013	15 611

W tabeli nr 4.2 przedstawiono liczbowy i procentowy podział na punkty adresowe w zależności od rodzaju zasięgu na terenie powiatu.

Tabela 4.2: Podział na rodzaje usług i zasięgów.		
	Liczba adresów	Udział %
Rzeczywisty	14 157	90,69%

	Liczba adresów	Udział %
Hurtowy (wyłącznie)	561	3,59%
Teoretyczny (wyłącznie)	295	1,89%
Brak zasięgu	598	3,83%
SUMA	15 611	100%

Zasięgi sieci

W tabeli nr 4.3 przedstawiono liczbowo i procentowo liczbę zasięgów oraz liczbę punktów adresowych na terenie powiatu w zależności od przepustowości.

Tabela 4.3: Liczba zasięgów i adresów w podziale na przepustowość.					
Przepustowość [Mb/s]	Liczba zasięgów	Udział %	Liczba punktów adresowych	Udział %	
2	3 836	6,21%	27	0,18%	
10	1 708	2,77%	19	0,13%	
20	675	1,09%	12	0,08%	
30	5 344	8,66%	134	0,89%	
40	2 054	3,33%	47	0,31%	
50	4 580	7,42%	208	1,39%	
60	1 003	1,62%	26	0,17%	
70	572	0,93%	21	0,14%	
80	248	0,40%	36	0,24%	
90	67	0,11%	2	0,01%	
100	656	1,06%	3	0,02%	
200	6 118	9,91%	558	3,72%	
300	516	0,84%	15	0,10%	
400	0	0,00%	0	0,00%	
500	0	0,00%	0	0,00%	
600	222	0,36%	2	0,01%	
700	0	0,00%	0	0,00%	
800	229	0,37%	5	0,03%	
900	6 091	9,87%	9	0,06%	
1000	22 474	36,41%	9 682	64,49%	
2000	5 229	8,47%	4 152	27,66%	
3000	0	0,00%	0	0,00%	
4000	0	0,00%	0	0,00%	
5000	108	0,17%	54	0,36%	
6000	0	0,00%	0	0,00%	
7000	0	0,00%	0	0,00%	
8000	0	0,00%	0	0,00%	

Przepustowość [Mb/s]	Liczba zasięgów	Udział %	Liczba punktów adresowych	Udział %
9000	0	0,00%	0	0,00%
10000	1	0,00%	1	0,01%
SUMA	61 731	100%	15 013	100%

W tabeli nr 4.4 przedstawiono liczbę zasięgów w powiecie w zależności od rodzaju medium.

Tabela 4.4: Liczba zasięgów z podziałem na medium.		
Medium	Liczba zasięgów	Udział %
światłowodowe	32 887	53,27%
kablowe współosiowe miedziane	994	1,61%
kablowe parowe miedziane	19 090	30,92%
radiowe (FWA)	8 760	14,19%
SUMA	61 731	100%

Plany inwestycyjne (komercyjne)

W powiecie zgłoszone zostały plany inwestycyjne obejmujące 5 283 punkty adresowe, w tym 4 580 unikalnych punktów adresowych.

W tabeli nr 4.5 przedstawiono liczbę punktów adresowych na terenie powiatu, objętych planami inwestycyjnymi do zrealizowania ze środków własnych inwestorów.

Tabela 4.5: Liczba punktów adresowych ze zgłoszonymi planami inwestycyjnymi finansowanymi ze środków własnych inwestora.	
Powiat	Liczba punktów adresowych objętych planami inwestycyjnymi
Byczyna TERC: 1604013	1 789
Kluczbork TERC: 1604023	2 844
Lasowice Wielkie TERC: 1604032	0
Wołczyn TERC: 1604043	650
SUMA	5 283

Plany inwestycyjne realizowane ze środków publicznych

W powiecie realizowane są plany inwestycyjne ze środków publicznych obejmujące 908 punktów adresowych. Realizowanych jest 0 projektów z KPO i 1 projekt z FER. Dane pochodzą z systemu SIMBA i odnoszą się do umów o dofinansowanie zawartych do dnia 31 marca 2026.

W tabeli nr 4.6 przedstawiono liczbę punktów adresowych na terenie powiatu, objętych planami inwestycyjnymi do zrealizowania ze środków publicznych.

Tabela 4.6: Liczba punktów adresowych ze zgłoszonymi planami inwestycyjnymi realizowanymi ze środków publicznych.

Gmina	Liczba punktów adresowych objętych planami inwestycyjnymi
Byczyna TERC: 1604013	154
Kluczbork TERC: 1604023	171
Lasowice Wielkie TERC: 1604032	203
Wołczyn TERC: 1604043	380
SUMA	908

4.1. Gmina Byczyna

TERC: 1604013

Statystyki ogólne

W gminie są 2 463 punkty adresowe. Na koniec marca 2026 roku w zasięgu stacjonarnego dostępu do usług szerokopasmowych były 2 353 punkty adresowe. Na wskazanym obszarze było 316 białych plam NGA, w tym 110 pozostało bez żadnego zasięgu. Od 1 stycznia 2023 do 31 marca 2026 roku obywatele zgłosili 31 zapotrzebowań na internet i 2 weryfikacje danych w systemie internet.gov.pl.

W tabeli nr 4.1.1 przedstawiono przedsiębiorców telekomunikacyjnych działających na terenie gminy i świadczących usługi stacjonarnego dostępu do usług szerokopasmowych.

Tabela 4.1.1: Podmiot w zależności od rodzaju usług.			
Podmiot	Detal	Hurt	Hurt-Detal
"ALEXFORCE" - STANISŁAWA GAŚIORSKA	X		
BIT-COM TOMASZ LENART	X		
BIT-COMP. BARBARA ROGOWSKA-LENART	X		
BIZNES BSA SPÓŁKA Z OGRANICZONĄ ODPOWIEDZIALNOŚCIĄ	X		
BIZNES ŚWIATŁOWODEM SPÓŁKA Z OGRANICZONĄ ODPOWIEDZIALNOŚCIĄ	X		
CZARNET SPÓŁKA Z OGRANICZONĄ ODPOWIEDZIALNOŚCIĄ	X	X	X
EXATEL SPÓŁKA AKCYJNA	X		
G-NET SPÓŁKA Z OGRANICZONĄ ODPOWIEDZIALNOŚCIĄ	X		
LANDTECH SPÓŁKA Z OGRANICZONĄ ODPOWIEDZIALNOŚCIĄ	X		
NAUKOWA I AKADEMICKA SIEĆ KOMPUTEROWA - PAŃSTWOWY INSTYTUT BADAWCZY	X		
"NETIA" SPÓŁKA AKCYJNA			X
ORANGE POLSKA SPÓŁKA AKCYJNA	X	X	X
"P4 SPÓŁKA Z OGRANICZONĄ ODPOWIEDZIALNOŚCIĄ"	X		
POLKOMTEL SPÓŁKA Z OGRANICZONĄ ODPOWIEDZIALNOŚCIĄ	X		
POLSKI ŚWIATŁOWÓD OTWARTY SPÓŁKA Z OGRANICZONĄ ODPOWIEDZIALNOŚCIĄ		X	
PROMEDIA NOWICKI WESOŁOWSKI SPÓŁKA JAWNA	X		
PROTONET A SPÓŁKA Z OGRANICZONĄ ODPOWIEDZIALNOŚCIĄ		X	X
"TK TELEKOM" SPÓŁKA Z OGRANICZONĄ ODPOWIEDZIALNOŚCIĄ			X

Podmiot	Detal	Hurt	Hurt-Detal
T-MOBILE POLSKA SPÓŁKA AKCYJNA	X		
WILKOWIECKO.NET SPÓŁKA Z OGRANICZONĄ ODPOWIEDZIALNOŚCIĄ	X		

W tabeli nr 4.1.2 przedstawiono liczbowy i procentowy podział na punkty adresowe w zależności od rodzaju zasięgu na terenie gminy.

Tabela 4.1.2: Podział na rodzaje usług i zasięgów.

	Liczba adresów	Udział %
Rzeczywisty	2 076	84,29%
Hurtowy (wyłącznie)	180	7,31%
Teoretyczny (wyłącznie)	97	3,94%
Brak zasięgu	110	4,47%
SUMA	2 463	100%

Zasięgi sieci

W tabeli nr 4.1.3 przedstawiono liczbowo i procentowo liczbę zasięgów oraz liczbę punktów adresowych na terenie gminy w zależności od przepustowości.

Tabela 4.1.3: Liczba zasięgów i adresów w podziale na przepustowość.

Przepustowość [Mb/s]	Liczba zasięgów	Udział %	Liczba punktów adresowych	Udział %
2	0	0,00%	0	0,00%
10	0	0,00%	0	0,00%
20	24	0,28%	0	0,00%
30	471	5,49%	32	1,36%
40	253	2,95%	15	0,64%
50	620	7,22%	103	4,38%
60	200	2,33%	15	0,64%
70	115	1,34%	11	0,47%
80	79	0,92%	30	1,27%
90	0	0,00%	0	0,00%
100	335	3,90%	1	0,04%
200	1 435	16,72%	214	9,09%
300	0	0,00%	0	0,00%
400	0	0,00%	0	0,00%
500	0	0,00%	0	0,00%
600	222	2,59%	2	0,08%
700	0	0,00%	0	0,00%
800	229	2,67%	5	0,21%

Przepustowość [Mb/s]	Liczba zasięgów	Udział %	Liczba punktów adresowych	Udział %
900	944	11,00%	4	0,17%
1000	3 496	40,73%	1 815	77,14%
2000	51	0,59%	51	2,17%
3000	0	0,00%	0	0,00%
4000	0	0,00%	0	0,00%
5000	108	1,26%	54	2,29%
6000	0	0,00%	0	0,00%
7000	0	0,00%	0	0,00%
8000	0	0,00%	0	0,00%
9000	0	0,00%	0	0,00%
10000	1	0,01%	1	0,04%
SUMA	8 583	100%	2 353	100%

W tabeli nr 4.1.4 przedstawiono liczbę zasięgów w gminie w zależności od rodzaju medium.

Tabela 4.1.4: Liczba zasięgów z podziałem na medium.

Medium	Liczba zasięgów	Udział %
światłowodowe	5 045	58,78%
kablowe współosiowe miedziane	0	0,00%
kablowe parowe miedziane	1 949	22,71%
radiowe (FWA)	1 589	18,51%
SUMA	8 583	100%

Plany inwestycyjne (komercyjne)

W gminie zostało zgłoszonych 1 789 planowanych inwestycji w punktach adresowych. Zgłoszone plany inwestycyjne przewidują objęcie w kolejnych 3 latach zasięgiem stacjonarnego dostępu do usług szerokopasmowych:

- 1 084 punkty adresowe znajdujące się już w zasięgu rzeczywistym;
- 18 punktów adresowych znajdujących się już w zasięgu wyłącznie hurtowym;
- 72 punkty adresowe znajdujące się już w zasięgu teoretycznym;
- 483 punkty adresowe znajdujące się w planie inwestycyjnym ze środków publicznych;
- 443 punkty adresowe znajdujące się w więcej niż jednym planie inwestycyjnym ze środków prywatnych;
- 7 punktów adresowych będących białymi plamami (bez zasięgu).

Plany inwestycyjne realizowane ze środków publicznych

W gminie realizowane są plany inwestycyjne ze środków publicznych obejmujące 154 punkty adresowe. Realizowanych jest 0 projektów z KPO i 1 projekt z FERC. Dane pochodzą z systemu SIMBA i odnoszą się do umów o dofinansowanie zawartych do dnia 31 marca 2026.

W tabeli nr 4.1.5 przedstawiono liczbę punktów adresowych na terenie gminy, objętych planami inwestycyjnymi do zrealizowania ze środków publicznych.

Tabela 4.1.5: Liczba punktów adresowych ze zgłoszonymi planami inwestycyjnymi realizowanymi ze środków publicznych.		
Numer projektu	Beneficjent	Liczba PA
FERC.01.01-IP.01-0083/23	Pavel Zizka - ORELSOFT.PL	154
SUMA		154

Mapa planów inwestycyjnych

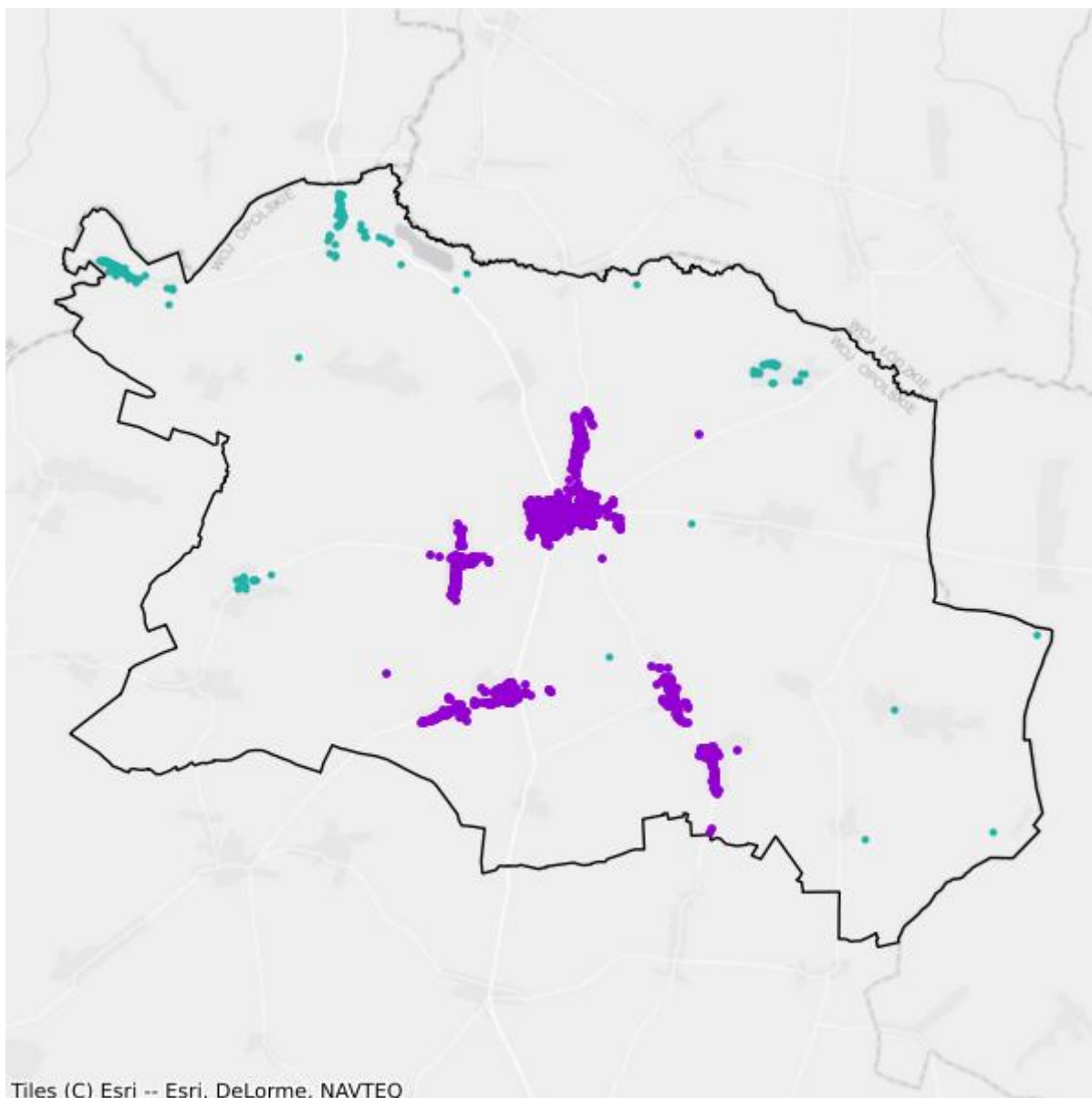

- Plany inwestycyjne realizowane ze środków prywatnych
- Plany inwestycyjne realizowane ze środków publicznych

Mapa białych plam

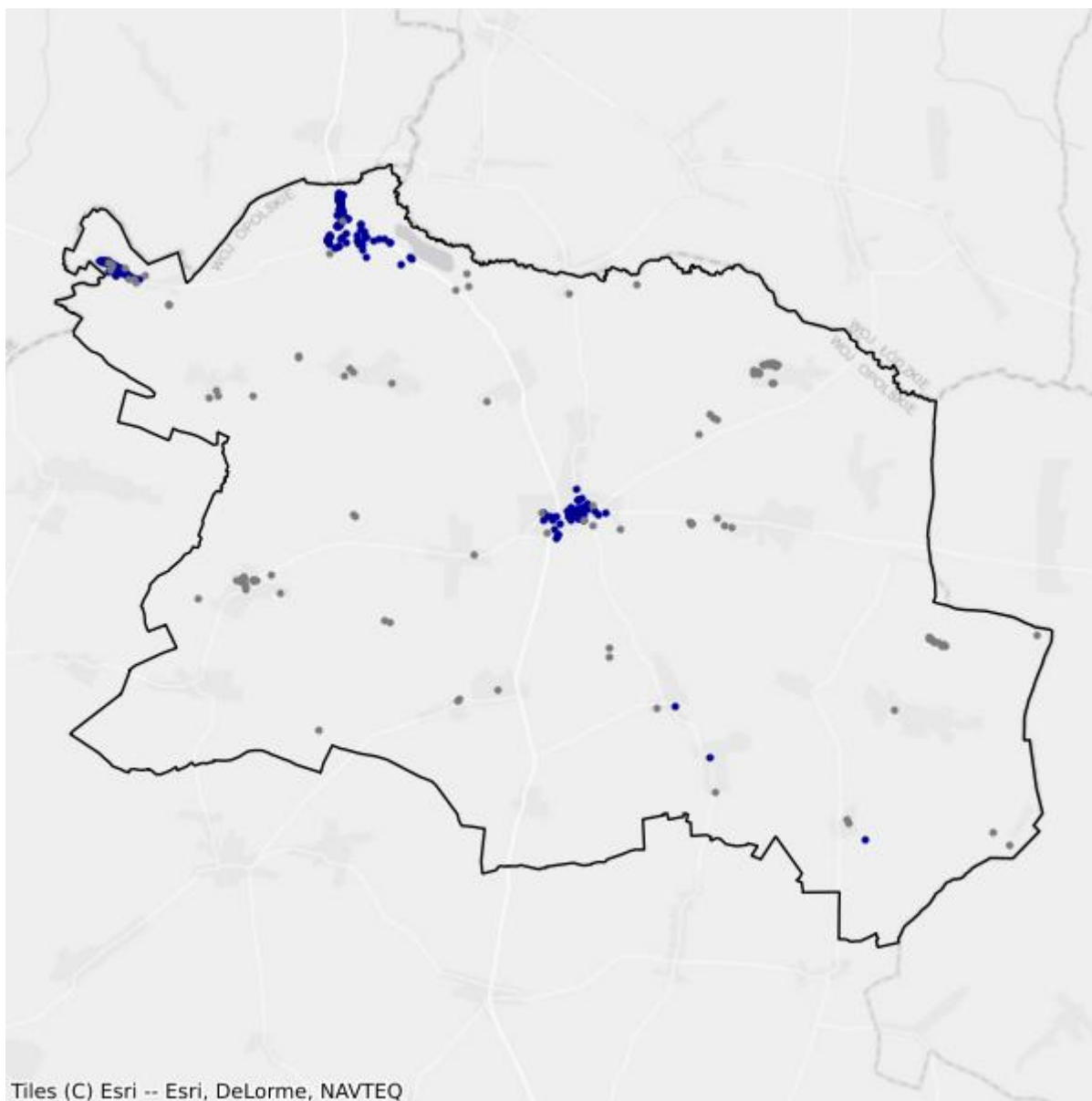

- Białe plamy
- W zasięgu poniżej 100 Mb/s

4.2. Gmina Kluczbork

TERC: 1604023

Statystyki ogólne

W gminie jest 7 270 punktów adresowych. Na koniec marca 2026 roku w zasięgu stacjonarnego dostępu do usług szerokopasmowych było 7 148 punktów adresowych. Na wskazanym obszarze było 305 białych plam NGA, w tym 122 pozostały bez żadnego zasięgu. Od 1 stycznia 2023 do 31 marca 2026 roku obywatele zgłosili 77 zapotrzebowań na internet i 6 weryfikacji danych w systemie internet.gov.pl.

W tabeli nr 4.2.1 przedstawiono przedsiębiorców telekomunikacyjnych działających na terenie gminy i świadczących usługi stacjonarnego dostępu do usług szerokopasmowych.

Tabela 4.2.1: Podmiot w zależności od rodzaju usług.			
Podmiot	Detal	Hurt	Hurt-Detal
CITIMEDIA.PL SPÓŁKA Z OGRANICZONĄ ODPOWIEDZIALNOŚCIĄ			X
CZARNET SPÓŁKA Z OGRANICZONĄ ODPOWIEDZIALNOŚCIĄ	X	X	
EXATEL SPÓŁKA AKCYJNA	X		
G-NET SPÓŁKA Z OGRANICZONĄ ODPOWIEDZIALNOŚCIĄ	X		X
INEA SPÓŁKA Z OGRANICZONĄ ODPOWIEDZIALNOŚCIĄ	X		
LANDTECH SPÓŁKA Z OGRANICZONĄ ODPOWIEDZIALNOŚCIĄ	X		
MARCIN STĄPÓR STA KOM	X		
MOBILNA KRAINA "EDEN" WITOLD PERUCKI	X		
MULTIPLAY SPÓŁKA Z OGRANICZONĄ ODPOWIEDZIALNOŚCIĄ	X		
NAUKOWA I AKADEMICKA SIEĆ KOMPUTEROWA - PAŃSTWOWY INSTYTUT BADAWCZY	X		
"NETIA" SPÓŁKA AKCYJNA			X
ONEFONE SPÓŁKA AKCYJNA	X		
ORANGE POLSKA SPÓŁKA AKCYJNA	X	X	X
"P4 SPÓŁKA Z OGRANICZONĄ ODPOWIEDZIALNOŚCIĄ"	X		
POLKOMTEL SPÓŁKA Z OGRANICZONĄ ODPOWIEDZIALNOŚCIĄ	X		
PROMEDIA NOWICKI WESOŁOWSKI SPÓŁKA JAWNA	X		
RFC INTERNET SPÓŁKA Z OGRANICZONĄ ODPOWIEDZIALNOŚCIĄ	X		
STANET SPÓŁKA Z OGRANICZONĄ ODPOWIEDZIALNOŚCIĄ	X		
"STARNET TELECOM" SPÓŁKA Z OGRANICZONĄ ODPOWIEDZIALNOŚCIĄ			X

Podmiot	Detal	Hurt	Hurt-Detal
ŚWIATŁOWÓD INWESTYCJE SPÓŁKA Z OGRANICZONĄ ODPOWIEDZIALNOŚCIĄ		X	
"TK TELEKOM" SPÓŁKA Z OGRANICZONĄ ODPOWIEDZIALNOŚCIĄ			X
T-MOBILE POLSKA SPÓŁKA AKCYJNA	X		
TOWERLINK POLAND SPÓŁKA Z OGRANICZONĄ ODPOWIEDZIALNOŚCIĄ		X	
VECTRA SPÓŁKA AKCYJNA	X		
ZAKŁAD TELEWIZJI KABLOWEJ TELE-KAB GRYGA MARIANNA	X		

W tabeli nr 4.2.2 przedstawiono liczbowy i procentowy podział na punkty adresowe w zależności od rodzaju zasięgu na terenie gminy.

Tabela 4.2.2: Podział na rodzaje usług i zasięgów.		
	Liczba adresów	Udział %
Rzeczywisty	6 857	94,32%
Hurtowy (wyłącznie)	174	2,39%
Teoretyczny (wyłącznie)	117	1,61%
Brak zasięgu	122	1,68%
SUMA	7 270	100%

Zasięgi sieci

W tabeli nr 4.2.3 przedstawiono liczbowo i procentowo liczbę zasięgów oraz liczbę punktów adresowych na terenie gminy w zależności od przepustowości.

Tabela 4.2.3: Liczba zasięgów i adresów w podziale na przepustowość.				
Przepustowość [Mb/s]	Liczba zasięgów	Udział %	Liczba punktów adresowych	Udział %
2	3 836	10,85%	27	0,38%
10	1 708	4,83%	19	0,27%
20	637	1,80%	10	0,14%
30	3 013	8,52%	69	0,97%
40	915	2,59%	11	0,15%
50	2 126	6,01%	29	0,41%
60	364	1,03%	5	0,07%
70	239	0,68%	10	0,14%
80	76	0,21%	1	0,01%
90	67	0,19%	2	0,03%
100	306	0,87%	1	0,01%
200	3 459	9,78%	182	2,55%
300	516	1,46%	15	0,21%

Przepustowość [Mb/s]	Liczba zasięgów	Udział %	Liczba punktów adresowych	Udział %
400	0	0,00%	0	0,00%
500	0	0,00%	0	0,00%
600	0	0,00%	0	0,00%
700	0	0,00%	0	0,00%
800	0	0,00%	0	0,00%
900	2 570	7,27%	2	0,03%
1000	11 198	31,68%	3 520	49,24%
2000	4 322	12,23%	3 245	45,40%
3000	0	0,00%	0	0,00%
4000	0	0,00%	0	0,00%
5000	0	0,00%	0	0,00%
6000	0	0,00%	0	0,00%
7000	0	0,00%	0	0,00%
8000	0	0,00%	0	0,00%
9000	0	0,00%	0	0,00%
10000	0	0,00%	0	0,00%
SUMA	35 352	100%	7 148	100%

W tabeli nr 4.2.4 przedstawiono liczbę zasięgów w gminie w zależności od rodzaju medium.

Tabela 4.2.4: Liczba zasięgów z podziałem na medium.		
Medium	Liczba zasięgów	Udział %
światłowodowe	16 620	47,01%
kablowe współosiowe miedziane	770	2,18%
kablowe parowe miedziane	13 016	36,82%
radiowe (FWA)	4 946	13,99%
SUMA	35 352	100%

Plany inwestycyjne (komercyjne)

W gminie zostały zgłoszone 2 844 planowane inwestycje w punktach adresowych. Zgłoszone plany inwestycyjne przewidują objęcie w kolejnych 3 latach zasięgiem stacjonarnego dostępu do usług szerokopasmowych:

- 2 479 punktów adresowych znajdujących się już w zasięgu rzeczywistym;
- 13 punktów adresowych znajdujących się już w zasięgu wyłącznie hurtowym;
- 25 punktów adresowych znajdujących się już w zasięgu teoretycznym;
- 2 844 punkty adresowe znajdujące się w planie inwestycyjnym ze środków publicznych;
- 260 punktów adresowych znajdujących się w więcej niż jednym planie inwestycyjnym ze środków prywatnych;
- 14 punktów adresowych będących białymi plamami (bez zasięgu).

Plany inwestycyjne realizowane ze środków publicznych

W gminie realizowane są plany inwestycyjne ze środków publicznych obejmujące 171 punktów adresowych. Realizowanych jest 0 projektów z KPO i 1 projekt z FERC. Dane pochodzą z systemu SIMBA i odnoszą się do umów o dofinansowanie zawartych do dnia 31 marca 2026.

W tabeli nr 4.2.5 przedstawiono liczbę punktów adresowych na terenie gminy, objętych planami inwestycyjnymi do zrealizowania ze środków publicznych.

Tabela 4.2.5: Liczba punktów adresowych ze zgłoszonymi planami inwestycyjnymi realizowanymi ze środków publicznych.		
Numer projektu	Beneficjent	Liczba PA
FERC.01.01-IP.01-0083/23	Pavel Zizka - ORELSOFT.PL	171
SUMA		171

Mapa planów inwestycyjnych

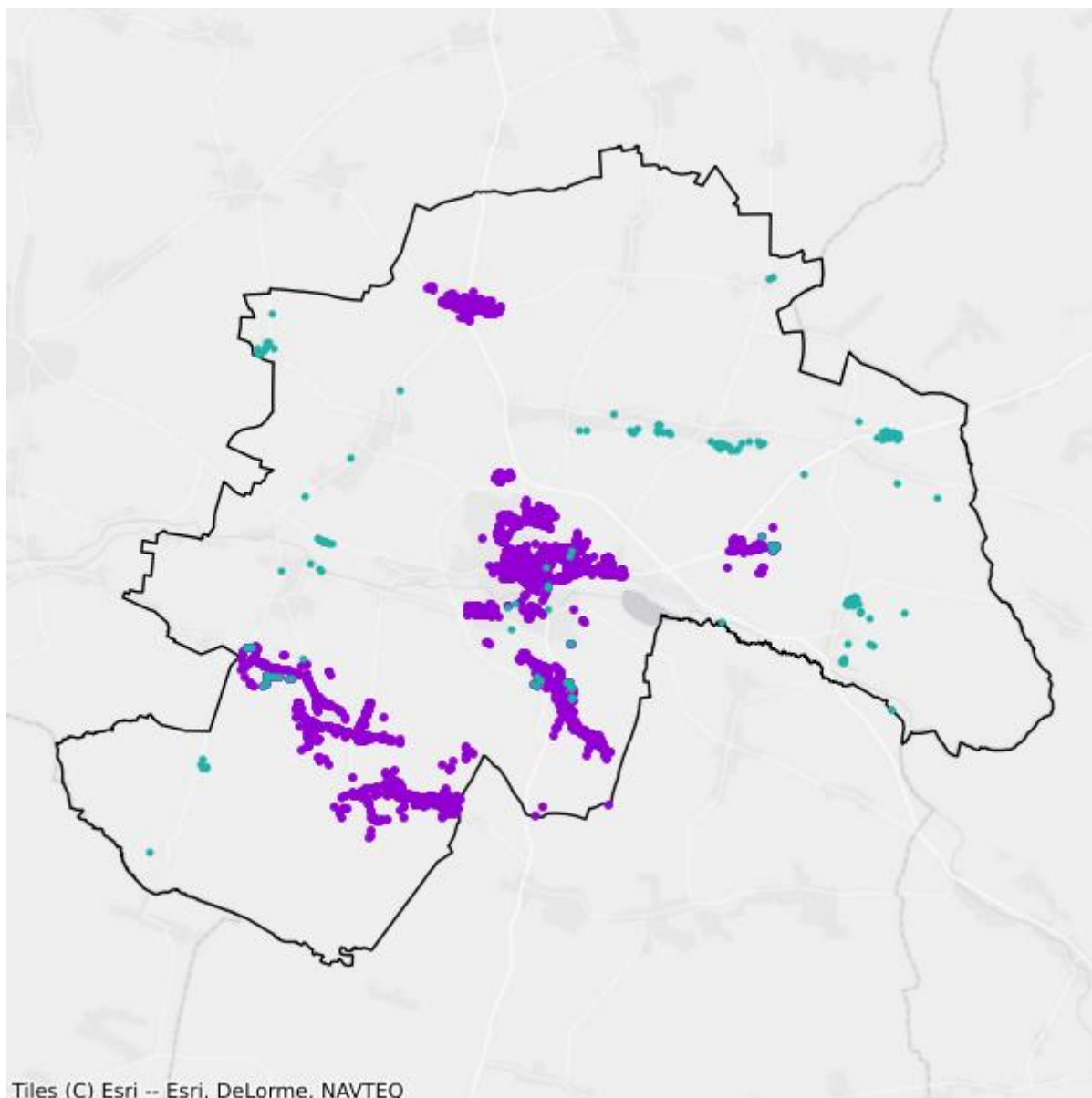

- Plany inwestycyjne realizowane ze środków prywatnych
- Plany inwestycyjne realizowane ze środków publicznych

Mapa białych plam

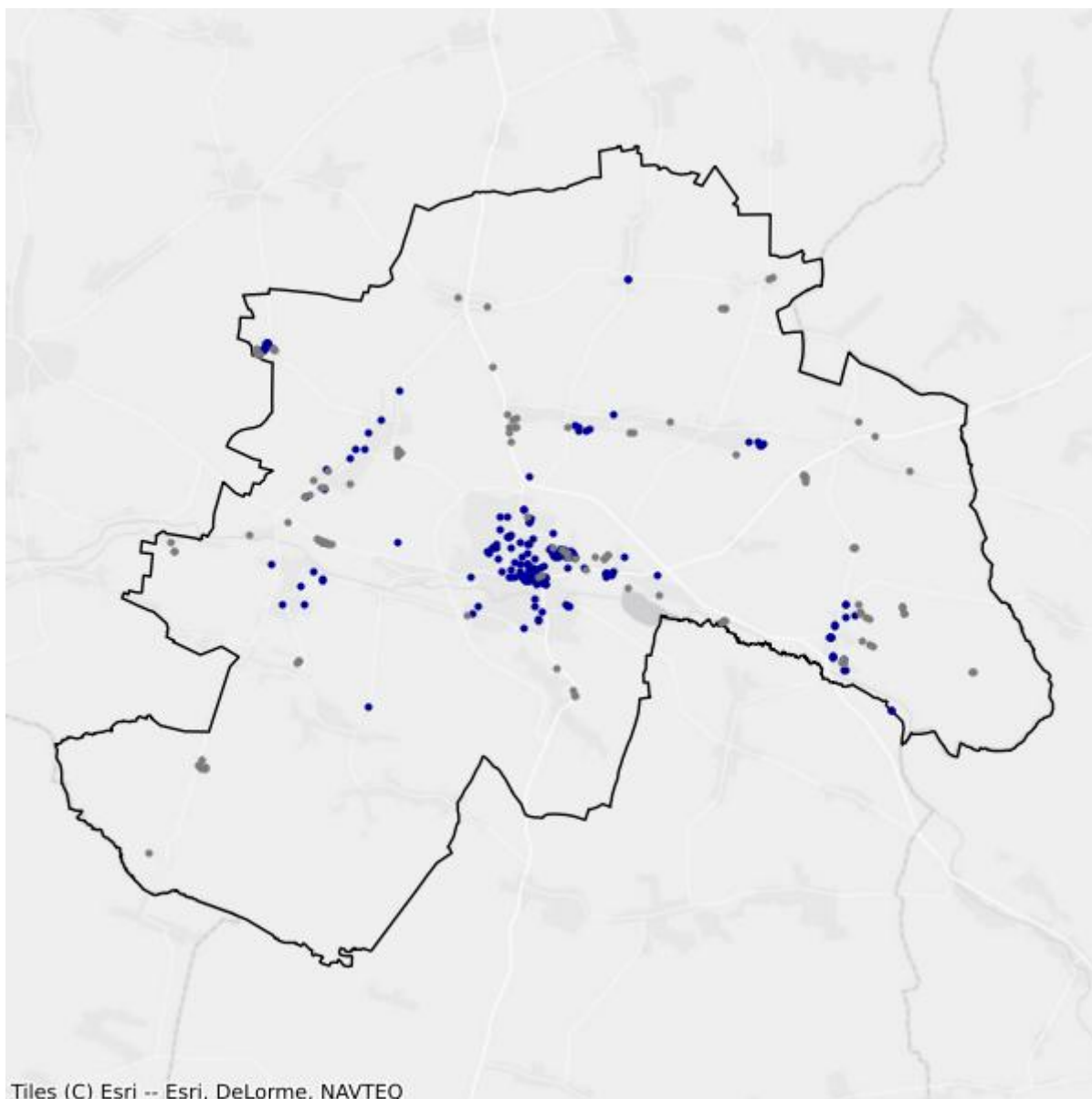

- Białe plamy
- W zasięgu poniżej 100 Mb/s

4.3. Gmina Lasowice Wielkie

TERC: 1604032

Statystyki ogólne

W gminie jest 2 606 punktów adresowych. Na koniec marca 2026 roku w zasięgu stacjonarnego dostępu do usług szerokopasmowych było 2 461 punktów adresowych. Na wskazanym obszarze było 170 białych plam NGA, w tym 145 pozostało bez żadnego zasięgu. Od 1 stycznia 2023 do 31 marca 2026 roku obywatele zgłosili 12 zapotrzebowań na internet i 1 weryfikację danych w systemie internet.gov.pl.

W tabeli nr 4.3.1 przedstawiono przedsiębiorców telekomunikacyjnych działających na terenie gminy i świadczących usługi stacjonarnego dostępu do usług szerokopasmowych.

Tabela 4.3.1: Podmiot w zależności od rodzaju usług.			
Podmiot	Detal	Hurt	Hurt-Detal
CZARNET SPÓŁKA Z OGRANICZONĄ ODPOWIEDZIALNOŚCIĄ		X	X
EXATEL SPÓŁKA AKCYJNA	X		
G-NET SPÓŁKA Z OGRANICZONĄ ODPOWIEDZIALNOŚCIĄ	X		X
MULTIPLAY SPÓŁKA Z OGRANICZONĄ ODPOWIEDZIALNOŚCIĄ	X		
NAUKOWA I AKADEMICKA SIEĆ KOMPUTEROWA - PAŃSTWOWY INSTYTUT BADAWCZY	X		
"NETIA" SPÓŁKA AKCYJNA			X
ORANGE POLSKA SPÓŁKA AKCYJNA	X	X	X
"P4 SPÓŁKA Z OGRANICZONĄ ODPOWIEDZIALNOŚCIĄ"	X		
POLKOMTEL SPÓŁKA Z OGRANICZONĄ ODPOWIEDZIALNOŚCIĄ	X		
PROMEDIA NOWICKI WESOŁOWSKI SPÓŁKA JAWNA	X		
T-MOBILE POLSKA SPÓŁKA AKCYJNA	X		

W tabeli nr 4.3.2 przedstawiono liczbowy i procentowy podział na punkty adresowe w zależności od rodzaju zasięgu na terenie gminy.

Tabela 4.3.2: Podział na rodzaje usług i zasięgów.		
	Liczba adresów	Udział %
Rzeczywisty	2 391	91,75%
Hurtowy (wyłącznie)	46	1,77%
Teoretyczny (wyłącznie)	24	0,92%

	Liczba adresów	Udział %
Brak zasięgu	145	5,56%
SUMA	2 606	100%

Zasięgi sieci

W tabeli nr 4.3.3 przedstawiono liczbowo i procentowo liczbę zasięgów oraz liczbę punktów adresowych na terenie gminy w zależności od przepustowości.

Tabela 4.3.3: Liczba zasięgów i adresów w podziale na przepustowość.					
Przepustowość [Mb/s]	Liczba zasięgów	Udział %	Liczba punktów adresowych	Udział %	
2	0	0,00%	0	0,00%	
10	0	0,00%	0	0,00%	
20	0	0,00%	0	0,00%	
30	628	7,66%	3	0,12%	
40	389	4,75%	2	0,08%	
50	810	9,88%	19	0,77%	
60	237	2,89%	1	0,04%	
70	136	1,66%	0	0,00%	
80	30	0,37%	0	0,00%	
90	0	0,00%	0	0,00%	
100	7	0,09%	1	0,04%	
200	29	0,35%	3	0,12%	
300	0	0,00%	0	0,00%	
400	0	0,00%	0	0,00%	
500	0	0,00%	0	0,00%	
600	0	0,00%	0	0,00%	
700	0	0,00%	0	0,00%	
800	0	0,00%	0	0,00%	
900	1 112	13,56%	0	0,00%	
1000	3 964	48,35%	1 576	64,04%	
2000	856	10,44%	856	34,78%	
3000	0	0,00%	0	0,00%	
4000	0	0,00%	0	0,00%	
5000	0	0,00%	0	0,00%	
6000	0	0,00%	0	0,00%	
7000	0	0,00%	0	0,00%	
8000	0	0,00%	0	0,00%	
9000	0	0,00%	0	0,00%	

Przepustowość [Mb/s]	Liczba zasięgów	Udział %	Liczba punktów adresowych	Udział %
10000	0	0,00%	0	0,00%
SUMA	8 198	100%	2 461	100%

W tabeli nr 4.3.4 przedstawiono liczbę zasięgów w gminie w zależności od rodzaju medium.

Tabela 4.3.4: Liczba zasięgów z podziałem na medium.		
Medium	Liczba zasięgów	Udział %
światłowodowe	5 938	72,43%
kablowe współosiowe miedziane	0	0,00%
kablowe parowe miedziane	1 665	20,31%
radiowe (FWA)	595	7,26%
SUMA	8 198	100%

Plany inwestycyjne (komercyjne)

W gminie zostało zgłoszonych 0 planowanych inwestycji w punktach adresowych. Zgłoszone plany inwestycyjne przewidują objęcie w kolejnych 3 latach zasięgiem stacjonarnego dostępu do usług szerokopasmowych:

- 0 punktów adresowych znajdujących się już w zasięgu rzeczywistym;
- 0 punktów adresowych znajdujących się już w zasięgu wyłącznie hurtowym;
- 0 punktów adresowych znajdujących się już w zasięgu teoretycznym;
- 0 punktów adresowych znajdujących się w planie inwestycyjnym ze środków publicznych;
- 0 punktów adresowych znajdujących się w więcej niż jednym planie inwestycyjnym ze środków prywatnych;
- 0 punktów adresowych będących białymi plamami (bez zasięgu).

Plany inwestycyjne realizowane ze środków publicznych

W gminie realizowane są plany inwestycyjne ze środków publicznych obejmujące 203 punkty adresowe. Realizowanych jest 0 projektów z KPO i 1 projekt z FER. Dane pochodzą z systemu SIMBA i odnoszą się do umów o dofinansowanie zawartych do dnia 31 marca 2026.

W tabeli nr 4.3.5 przedstawiono liczbę punktów adresowych na terenie gminy, objętych planami inwestycyjnymi do zrealizowania ze środków publicznych.

Tabela 4.3.5: Liczba punktów adresowych ze zgłoszonymi planami inwestycyjnymi realizowanymi ze środków publicznych.		
Numer projektu	Beneficjent	Liczba PA
FERC.01.01-IP.01-0083/23	Pavel Zizka - ORELSOFT.PL	203
SUMA		203

Mapa planów inwestycyjnych

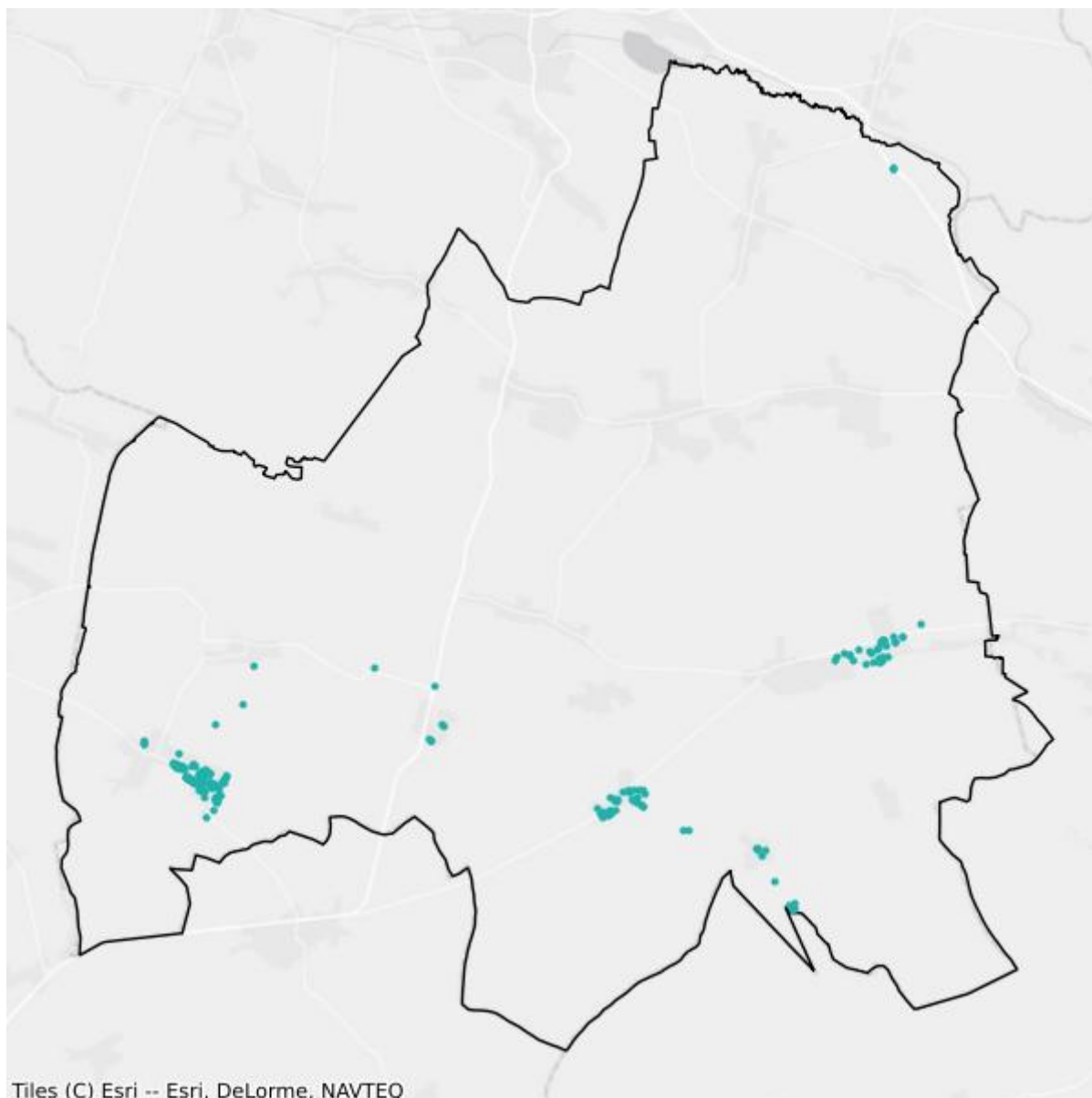

- Plany inwestycyjne realizowane ze środków prywatnych
- Plany inwestycyjne realizowane ze środków publicznych

Mapa białych plam

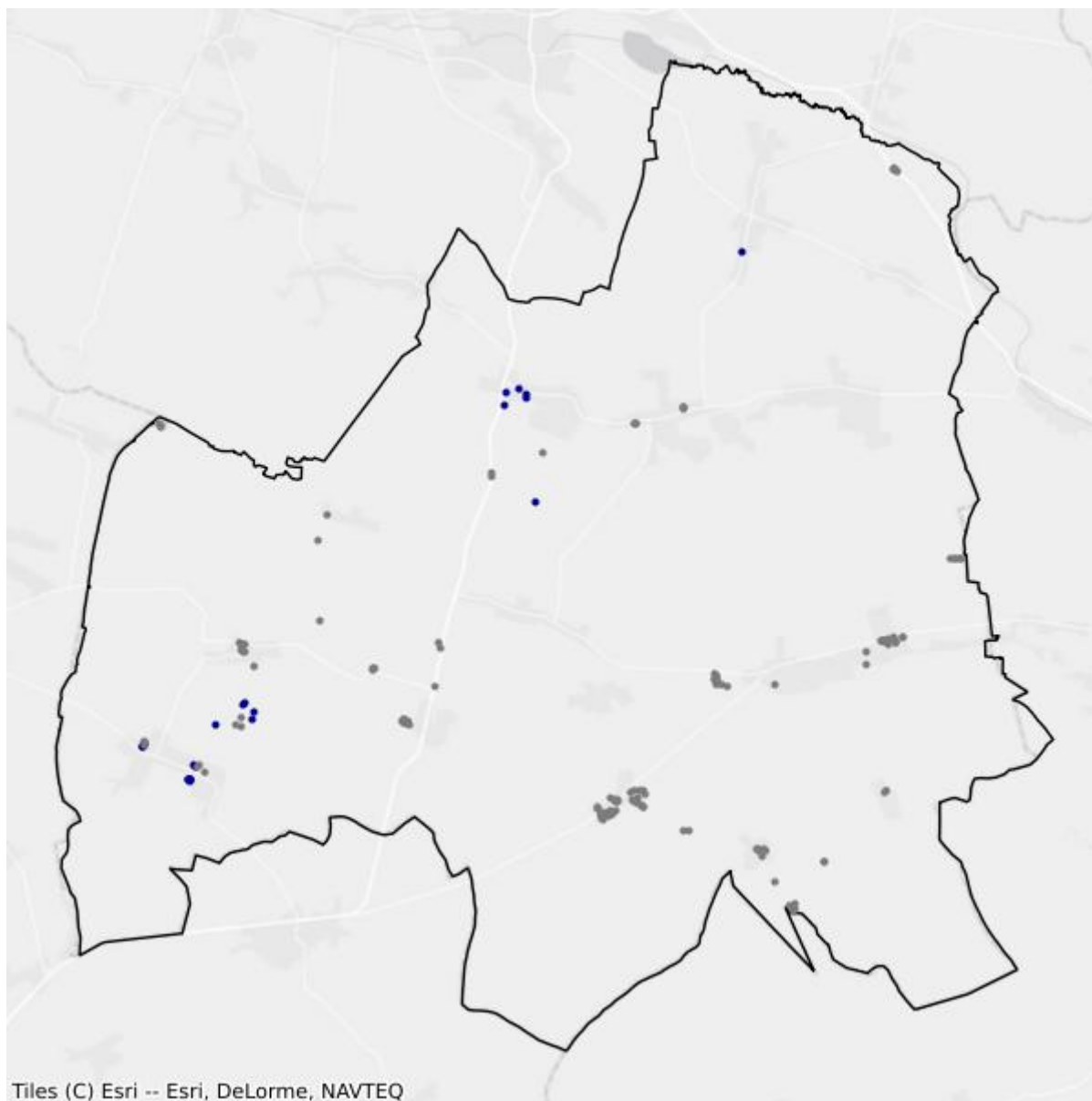

- Białe plamy
- W zasięgu poniżej 100 Mb/s

4.4. Gmina Wołczyn

TERC: 1604043

Statystyki ogólne

W gminie są 3 272 punkty adresowe. Na koniec marca 2026 roku w zasięgu stacjonarnego dostępu do usług szerokopasmowych było 3 051 punktów adresowych. Na wskazanym obszarze było 339 białych plam NGA, w tym 221 pozostało bez żadnego zasięgu. Od 1 stycznia 2023 do 31 marca 2026 roku obywatele zgłosili 43 zapotrzebowania na internet i 2 weryfikacje danych w systemie internet.gov.pl.

W tabeli nr 4.4.1 przedstawiono przedsiębiorców telekomunikacyjnych działających na terenie gminy i świadczących usługi stacjonarnego dostępu do usług szerokopasmowych.

Tabela 4.4.1: Podmiot w zależności od rodzaju usług.			
Podmiot	Detal	Hurt	Hurt-Detal
CZARNET SPÓŁKA Z OGRANICZONĄ ODPOWIEDZIALNOŚCIĄ	X	X	
EXATEL SPÓŁKA AKCYJNA	X		
G-NET SPÓŁKA Z OGRANICZONĄ ODPOWIEDZIALNOŚCIĄ	X	X	X
MULTIPLAY SPÓŁKA Z OGRANICZONĄ ODPOWIEDZIALNOŚCIĄ	X		
NAUKOWA I AKADEMICKA SIEĆ KOMPUTEROWA - PAŃSTWOWY INSTYTUT BADAWCZY	X		
"NETIA" SPÓŁKA AKCYJNA			X
ONEFONE SPÓŁKA AKCYJNA	X		
ORANGE POLSKA SPÓŁKA AKCYJNA	X	X	X
"P4 SPÓŁKA Z OGRANICZONĄ ODPOWIEDZIALNOŚCIĄ"	X		
PAVEL ZIZKA			X
POLKOMTEL SPÓŁKA Z OGRANICZONĄ ODPOWIEDZIALNOŚCIĄ	X		
PROMEDIA NOWICKI WESOŁOWSKI SPÓŁKA JAWNA	X		
RFC INTERNET SPÓŁKA Z OGRANICZONĄ ODPOWIEDZIALNOŚCIĄ	X		
SMYREK HENRYK TELERADIOMECHANIKA, ZAKŁAD TELEWIZJI KABLOWEJ "TELE-KAB"	X		
T-MOBILE POLSKA SPÓŁKA AKCYJNA	X		

W tabeli nr 4.4.2 przedstawiono liczbowy i procentowy podział na punkty adresowe w zależności od rodzaju zasięgu na terenie gminy.

Tabela 4.4.2: Podział na rodzaje usług i zasięgów.

	Liczba adresów	Udział %
Rzeczywisty	2 833	86,58%
Hurtowy (wyłącznie)	161	4,92%
Teoretyczny (wyłącznie)	57	1,74%
Brak zasięgu	221	6,75%
SUMA	3 272	100%

Zasięgi sieci

W tabeli nr 4.4.3 przedstawiono liczbowo i procentowo liczbę zasięgów oraz liczbę punktów adresowych na terenie gminy w zależności od przepustowości.

Tabela 4.4.3: Liczba zasięgów i adresów w podziale na przepustowość.

Przepustowość [Mb/s]	Liczba zasięgów	Udział %	Liczba punktów adresowych	Udział %
2	0	0,00%	0	0,00%
10	0	0,00%	0	0,00%
20	14	0,15%	2	0,07%
30	1 232	12,84%	30	0,98%
40	497	5,18%	19	0,62%
50	1 024	10,67%	57	1,87%
60	202	2,10%	5	0,16%
70	82	0,85%	0	0,00%
80	63	0,66%	5	0,16%
90	0	0,00%	0	0,00%
100	8	0,08%	0	0,00%
200	1 195	12,45%	159	5,21%
300	0	0,00%	0	0,00%
400	0	0,00%	0	0,00%
500	0	0,00%	0	0,00%
600	0	0,00%	0	0,00%
700	0	0,00%	0	0,00%
800	0	0,00%	0	0,00%
900	1 465	15,26%	3	0,10%
1000	3 816	39,76%	2 771	90,82%
2000	0	0,00%	0	0,00%
3000	0	0,00%	0	0,00%
4000	0	0,00%	0	0,00%
5000	0	0,00%	0	0,00%
6000	0	0,00%	0	0,00%

Przepustowość [Mb/s]	Liczba zasięgów	Udział %	Liczba punktów adresowych	Udział %
7000	0	0,00%	0	0,00%
8000	0	0,00%	0	0,00%
9000	0	0,00%	0	0,00%
10000	0	0,00%	0	0,00%
SUMA	9 598	100%	3 051	100%

W tabeli nr 4.4.4 przedstawiono liczbę zasięgów w gminie w zależności od rodzaju medium.

Tabela 4.4.4: Liczba zasięgów z podziałem na medium.

Medium	Liczba zasięgów	Udział %
światłowodowe	5 284	55,05%
kablowe współosiowe miedziane	224	2,33%
kablowe parowe miedziane	2 460	25,63%
radiowe (FWA)	1 630	16,98%
SUMA	9 598	100%

Plany inwestycyjne (komercyjne)

W gminie zostało zgłoszonych 650 planowanych inwestycji w punktach adresowych. Zgłoszone plany inwestycyjne przewidują objęcie w kolejnych 3 latach zasięgiem stacjonarnego dostępu do usług szerokopasmowych:

- 586 punktów adresowych znajdujących się już w zasięgu rzeczywistym;
- 55 punktów adresowych znajdujących się już w zasięgu wyłącznie hurtowym;
- 7 punktów adresowych znajdujących się już w zasięgu teoretycznym;
- 650 punktów adresowych znajdujących się w planie inwestycyjnym ze środków publicznych;
- 0 punktów adresowych znajdujących się w więcej niż jednym planie inwestycyjnym ze środków prywatnych;
- 2 punkty adresowe będące białymi plamami (bez zasięgu).

Plany inwestycyjne realizowane ze środków publicznych

W gminie realizowane są plany inwestycyjne ze środków publicznych obejmujące 380 punktów adresowych. Realizowanych jest 0 projektów z KPO i 1 projekt z FER. Dane pochodzą z systemu SIMBA i odnoszą się do umów o dofinansowanie zawartych do dnia 31 marca 2026.

W tabeli nr 4.4.5 przedstawiono liczbę punktów adresowych na terenie gminy, objętych planami inwestycyjnymi do zrealizowania ze środków publicznych.

Tabela 4.4.5: Liczba punktów adresowych ze zgłoszonymi planami inwestycyjnymi realizowanymi ze środków publicznych.

Numer projektu	Beneficjent	Liczba PA
FERC.01.01-IP.01-0083/23	Pavel Zizka - ORELSOFT.PL	380
SUMA		380

Mapa planów inwestycyjnych

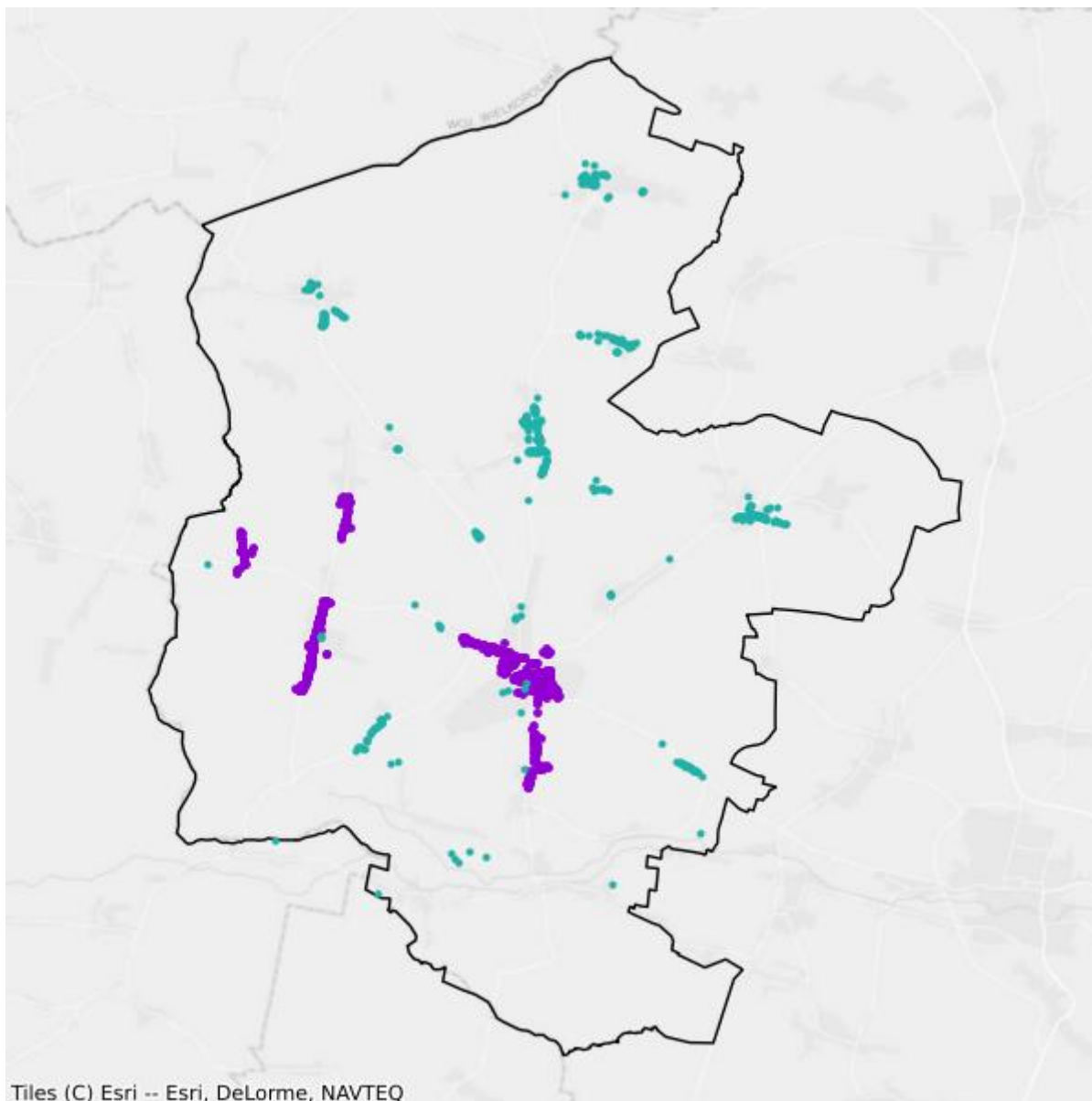

- Plany inwestycyjne realizowane ze środków prywatnych
- Plany inwestycyjne realizowane ze środków publicznych

Mapa białych plam

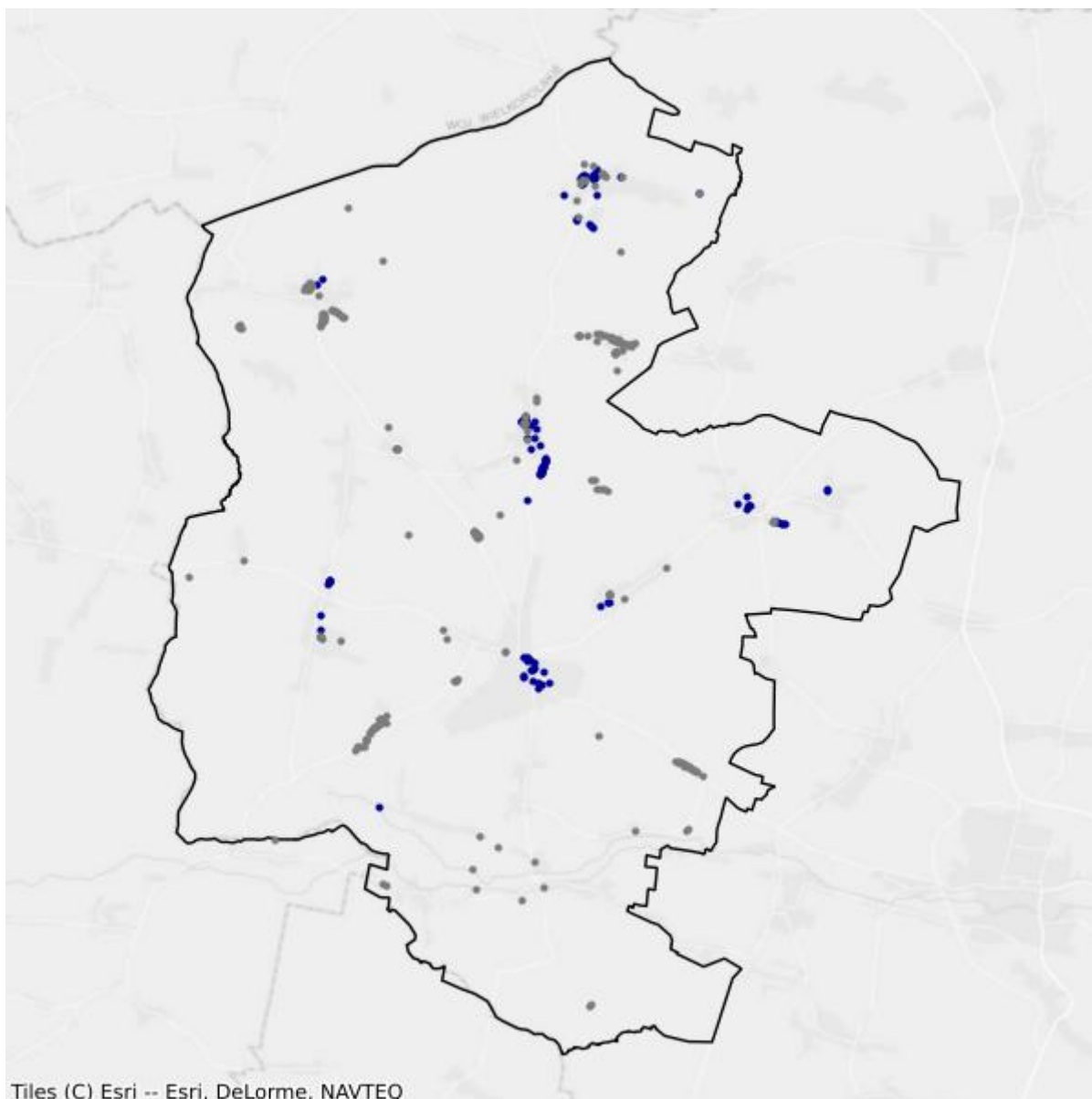

- Białe plamy
- W zasięgu poniżej 100 Mb/s

5. Powiat krapkowicki

TERC: 1605

Statystyki ogólne

W powiecie jest 17 361 punktów adresowych. Na koniec marca 2026 roku w zasięgu stacjonarnego dostępu do usług szerokopasmowych były 16 393 punkty adresowe. Na wskazanym obszarze było 2 535 białych plam NGA, w tym 968 pozostało bez żadnego zasięgu. Od 1 stycznia 2023 do 31 marca 2026 roku obywatele zgłosili 92 zapotrzebowania na internet i 10 weryfikacji danych w systemie internet.gov.pl.

Na terenie powiatu działa 28 przedsiębiorców telekomunikacyjnych świadczących usługi stacjonarnego dostępu do usług szerokopasmowych, w tym:

- 17 świadczących wyłącznie usługi detaliczne;
- 4 świadczących wyłącznie usługi hurtowe;
- 7 świadczących usługi hurtowo-detaliczne.

W tabeli nr 5.1 przedstawiono liczbę zasięgów i punktów adresowych w zasięgu na terenie powiatu.

Tabela 5.1: Liczba zasięgów i punktów adresowych w zasięgu na terenie powiatu.			
Gmina	Liczba zasięgów zgłoszonych przez podmioty zobowiązane do raportowania	Liczba punktów adresowych objętych zasięgiem	Liczba punktów adresowych ogółem
Gogolin TERC: 1605013	16 746	4 231	4 519
Krapkowice TERC: 1605023	20 645	4 934	5 261
Strzeleczyki TERC: 1605033	11 192	2 463	2 702
Walce TERC: 1605042	4 937	1 856	1 876
Zdzieszowice TERC: 1605053	18 380	2 909	3 003
SUMA	71 900	16 393	17 361

W tabeli nr 5.2 przedstawiono liczbowy i procentowy podział na punkty adresowe w zależności od rodzaju zasięgu na terenie powiatu.

Tabela 5.2: Podział na rodzaje usług i zasięgów.

	Liczba adresów	Udział %
Rzeczywisty	14 074	81,07%
Hurtowy (wyłącznie)	2 076	11,96%
Teoretyczny (wyłącznie)	243	1,40%
Brak zasięgu	968	5,58%
SUMA	17 361	100%

Zasięgi sieci

W tabeli nr 5.3 przedstawiono liczbowo i procentowo liczbę zasięgów oraz liczbę punktów adresowych na terenie powiatu w zależności od przepustowości.

Tabela 5.3: Liczba zasięgów i adresów w podziale na przepustowość.

Przepustowość [Mb/s]	Liczba zasięgów	Udział %	Liczba punktów adresowych	Udział %
2	3 391	4,72%	57	0,35%
10	1 352	1,88%	51	0,31%
20	258	0,36%	24	0,15%
30	4 673	6,50%	155	0,95%
40	1 253	1,74%	75	0,46%
50	12 175	16,93%	1 175	7,17%
60	469	0,65%	4	0,02%
70	303	0,42%	10	0,06%
80	118	0,16%	11	0,07%
90	41	0,06%	5	0,03%
100	216	0,30%	19	0,12%
200	48	0,07%	13	0,08%
300	39	0,05%	10	0,06%
400	0	0,00%	0	0,00%
500	0	0,00%	0	0,00%
600	1 669	2,32%	19	0,12%
700	0	0,00%	0	0,00%
800	0	0,00%	0	0,00%
900	13 564	18,87%	1 648	10,05%
1000	22 451	31,23%	9 237	56,35%
2000	2 653	3,69%	1 098	6,70%
3000	0	0,00%	0	0,00%
4000	1	0,00%	0	0,00%
5000	0	0,00%	0	0,00%
6000	1	0,00%	1	0,01%

Przepustowość [Mb/s]	Liczba zasięgów	Udział %	Liczba punktów adresowych	Udział %
7000	0	0,00%	0	0,00%
8000	0	0,00%	0	0,00%
9000	0	0,00%	0	0,00%
10000	7 225	10,05%	2 781	16,96%
SUMA	71 900	100%	16 393	100%

W tabeli nr 5.4 przedstawiono liczbę zasięgów w powiecie w zależności od rodzaju medium.

Tabela 5.4: Liczba zasięgów z podziałem na medium.		
Medium	Liczba zasięgów	Udział %
światłowodowe	45 443	63,20%
kablowe współosiowe miedziane	1 693	2,35%
kablowe parowe miedziane	13 077	18,19%
radiowe (FWA)	11 687	16,25%
SUMA	71 900	100%

Plany inwestycyjne (komercyjne)

W powiecie zgłoszone zostały plany inwestycyjne obejmujące 2 603 punkty adresowe, w tym 2 413 unikalnych punktów adresowych.

W tabeli nr 5.5 przedstawiono liczbę punktów adresowych na terenie powiatu, objętych planami inwestycyjnymi do zrealizowania ze środków własnych inwestorów.

Tabela 5.5: Liczba punktów adresowych ze zgłoszonymi planami inwestycyjnymi finansowanymi ze środków własnych inwestora.	
Powiat	Liczba punktów adresowych objętych planami inwestycyjnymi
Gogolin TERC: 1605013	249
Krapkowice TERC: 1605023	596
Strzeleczyki TERC: 1605033	497
Walce TERC: 1605042	26
Zdzieszowice TERC: 1605053	1 235
SUMA	2 603

Plany inwestycyjne realizowane ze środków publicznych

W powiecie realizowane są plany inwestycyjne ze środków publicznych obejmujące 755 punktów adresowych. Realizowany jest 1 projekt z KPO i 0 projektów z FERC. Dane pochodzą z systemu SIMBA i odnoszą się do umów o dofinansowanie zawartych do dnia 31 marca 2026.

W tabeli nr 5.6 przedstawiono liczbę punktów adresowych na terenie powiatu, objętych planami inwestycyjnymi do zrealizowania ze środków publicznych.

Tabela 5.6: Liczba punktów adresowych ze zgłoszonymi planami inwestycyjnymi realizowanymi ze środków publicznych.	
Gmina	Liczba punktów adresowych objętych planami inwestycyjnymi
Gogolin TERC: 1605013	284
Krapkowice TERC: 1605023	351
Strzeleczyki TERC: 1605033	53
Walce TERC: 1605042	48
Zdzieszowice TERC: 1605053	19
SUMA	755

5.1. Gmina Gogolin

TERC: 1605013

Statystyki ogólne

W gminie jest 4 519 punktów adresowych. Na koniec marca 2026 roku w zasięgu stacjonarnego dostępu do usług szerokopasmowych było 4 231 punktów adresowych. Na wskazanym obszarze były 973 białe plamy NGA, w tym 288 pozostało bez żadnego zasięgu. Od 1 stycznia 2023 do 31 marca 2026 roku obywatele zgłosili 39 zapotrzebowań na internet i 8 weryfikacji danych w systemie internet.gov.pl.

W tabeli nr 5.1.1 przedstawiono przedsiębiorców telekomunikacyjnych działających na terenie gminy i świadczących usługi stacjonarnego dostępu do usług szerokopasmowych.

Tabela 5.1.1: Podmiot w zależności od rodzaju usług.			
Podmiot	Detal	Hurt	Hurt-Detal
CZARNET SPÓŁKA Z OGRANICZONĄ ODPOWIEDZIALNOŚCIĄ	X	X	X
EXATEL SPÓŁKA AKCYJNA	X		
GIGA-COM KRZYSZTOF KRUCZEK	X		
G-NET SPÓŁKA Z OGRANICZONĄ ODPOWIEDZIALNOŚCIĄ	X		
INEA SPÓŁKA Z OGRANICZONĄ ODPOWIEDZIALNOŚCIĄ	X		
KRUCZNET SPÓŁKA Z OGRANICZONĄ ODPOWIEDZIALNOŚCIĄ			X
MARCIN STĄPÓR STA KOM	X		
MULTIMEDIA POLSKA SPÓŁKA Z OGRANICZONĄ ODPOWIEDZIALNOŚCIĄ		X	
MULTIPLAY SPÓŁKA Z OGRANICZONĄ ODPOWIEDZIALNOŚCIĄ	X		
NAUKOWA I AKADEMICKA SIEĆ KOMPUTEROWA - PAŃSTWOWY INSTYTUT BADAWCZY	X		
"NETIA" SPÓŁKA AKCYJNA			X
ORANGE POLSKA SPÓŁKA AKCYJNA	X	X	X
"P4 SPÓŁKA Z OGRANICZONĄ ODPOWIEDZIALNOŚCIĄ"	X		
POLKOMTEL SPÓŁKA Z OGRANICZONĄ ODPOWIEDZIALNOŚCIĄ	X		
RFC INTERNET SPÓŁKA Z OGRANICZONĄ ODPOWIEDZIALNOŚCIĄ	X		
ŚWIATŁOWÓD INWESTYCJE SPÓŁKA Z OGRANICZONĄ ODPOWIEDZIALNOŚCIĄ		X	
T-MOBILE POLSKA SPÓŁKA AKCYJNA	X		
TOWERLINK POLAND SPÓŁKA Z OGRANICZONĄ ODPOWIEDZIALNOŚCIĄ		X	

Podmiot	Detal	Hurt	Hurt-Detal
VECTRA SPÓŁKA AKCYJNA	X		

W tabeli nr 5.1.2 przedstawiono liczbowy i procentowy podział na punkty adresowe w zależności od rodzaju zasięgu na terenie gminy.

Tabela 5.1.2: Podział na rodzaje usług i zasięgów.		
	Liczba adresów	Udział %
Rzeczywisty	3 592	79,49%
Hurtowy (wyłącznie)	604	13,37%
Teoretyczny (wyłącznie)	35	0,77%
Brak zasięgu	288	6,37%
SUMA	4 519	100%

Zasięgi sieci

W tabeli nr 5.1.3 przedstawiono liczbowo i procentowo liczbę zasięgów oraz liczbę punktów adresowych na terenie gminy w zależności od przepustowości.

Tabela 5.1.3: Liczba zasięgów i adresów w podziale na przepustowość.				
Przepustowość [Mb/s]	Liczba zasięgów	Udział %	Liczba punktów adresowych	Udział %
2	64	0,38%	7	0,17%
10	90	0,54%	4	0,09%
20	0	0,00%	0	0,00%
30	1 763	10,53%	32	0,76%
40	300	1,79%	7	0,17%
50	3 187	19,03%	628	14,84%
60	109	0,65%	2	0,05%
70	60	0,36%	1	0,02%
80	52	0,31%	4	0,09%
90	0	0,00%	0	0,00%
100	11	0,07%	3	0,07%
200	0	0,00%	0	0,00%
300	0	0,00%	0	0,00%
400	0	0,00%	0	0,00%
500	0	0,00%	0	0,00%
600	0	0,00%	0	0,00%
700	0	0,00%	0	0,00%
800	0	0,00%	0	0,00%
900	4 041	24,13%	876	20,70%

Przepustowość [Mb/s]	Liczba zasięgów	Udział %	Liczba punktów adresowych	Udział %
1000	6 089	36,36%	2 177	51,45%
2000	978	5,84%	489	11,56%
3000	0	0,00%	0	0,00%
4000	1	0,01%	0	0,00%
5000	0	0,00%	0	0,00%
6000	1	0,01%	1	0,02%
7000	0	0,00%	0	0,00%
8000	0	0,00%	0	0,00%
9000	0	0,00%	0	0,00%
10000	0	0,00%	0	0,00%
SUMA	16 746	100%	4 231	100%

W tabeli nr 5.1.4 przedstawiono liczbę zasięgów w gminie w zależności od rodzaju medium.

Tabela 5.1.4: Liczba zasięgów z podziałem na medium.		
Medium	Liczba zasięgów	Udział %
światłowodowe	10 937	65,31%
kablowe współosiowe miedziane	0	0,00%
kablowe parowe miedziane	2 669	15,94%
radiowe (FWA)	3 140	18,75%
SUMA	16 746	100%

Plany inwestycyjne (komercyjne)

W gminie zostało zgłoszonych 249 planowanych inwestycji w punktach adresowych. Zgłoszone plany inwestycyjne przewidują objęcie w kolejnych 3 latach zasięgiem stacjonarnego dostępu do usług szerokopasmowych:

- 240 punktów adresowych znajdujących się już w zasięgu rzeczywistym;
- 7 punktów adresowych znajdujących się już w zasięgu wyłącznie hurtowym;
- 2 punkty adresowe znajdujące się już w zasięgu teoretycznym;
- 249 punktów adresowych znajdujących się w planie inwestycyjnym ze środków publicznych;
- 0 punktów adresowych znajdujących się w więcej niż jednym planie inwestycyjnym ze środków prywatnych;
- 0 punktów adresowych będących białymi plamami (bez zasięgu).

Plany inwestycyjne realizowane ze środków publicznych

W gminie realizowane są plany inwestycyjne ze środków publicznych obejmujące 284 punkty adresowe. Realizowany jest 1 projekt z KPO i 0 projektów z FERC. Dane pochodzą z systemu SIMBA i odnoszą się do umów o dofinansowanie zawartych do dnia 31 marca 2026.

W tabeli nr 5.1.5 przedstawiono liczbę punktów adresowych na terenie gminy, objętych planami inwestycyjnymi do zrealizowania ze środków publicznych.

Tabela 5.1.5: Liczba punktów adresowych ze zgłoszonymi planami inwestycyjnymi realizowanymi ze środków publicznych.		
Numer projektu	Beneficjent	Liczba PA
KPOD.05.02-IW.06-0014/23	CZARNET sp. z o. o.	284
SUMA		284

Mapa planów inwestycyjnych

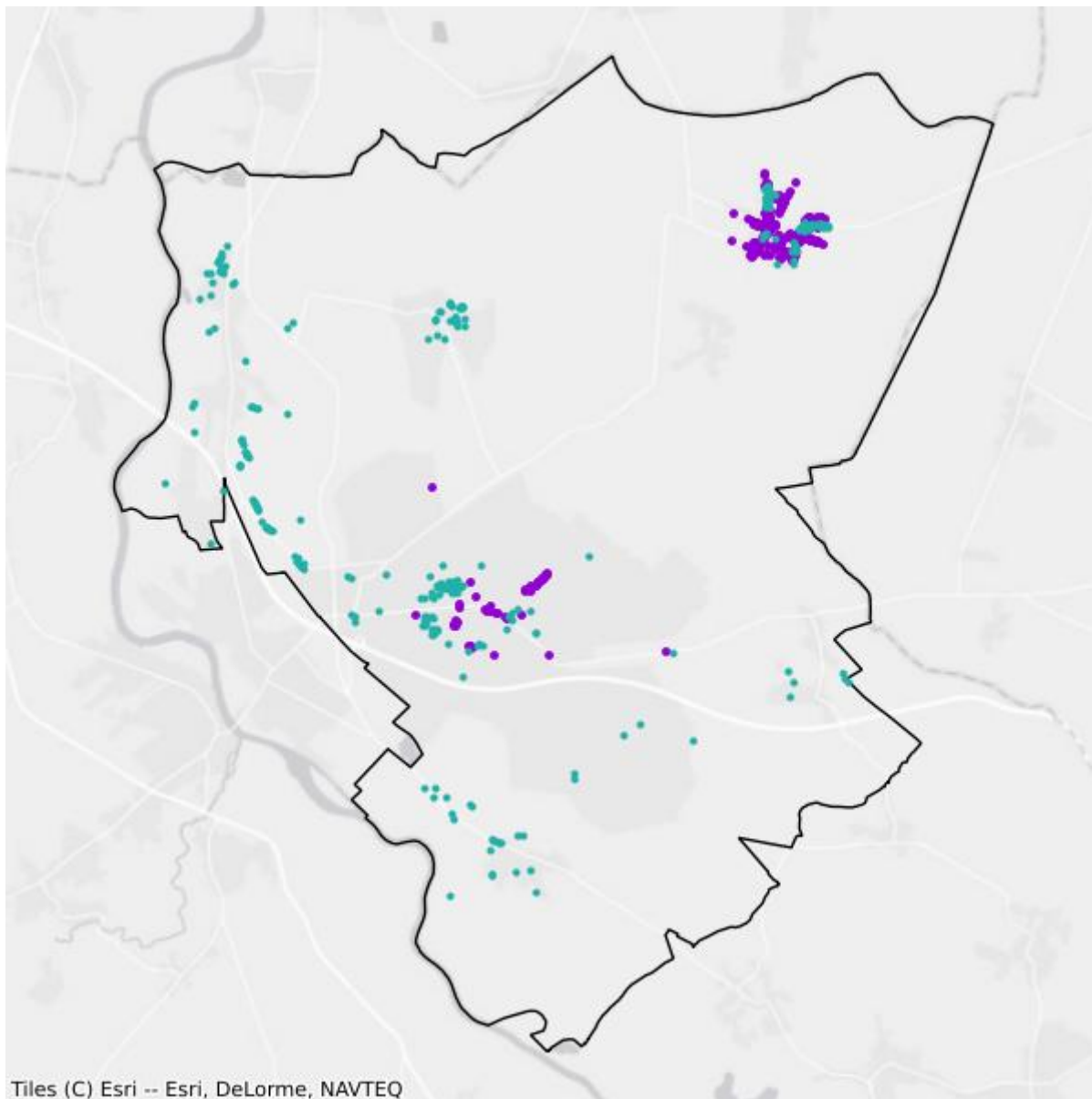

- Plany inwestycyjne realizowane ze środków prywatnych
- Plany inwestycyjne realizowane ze środków publicznych

Mapa białych plam

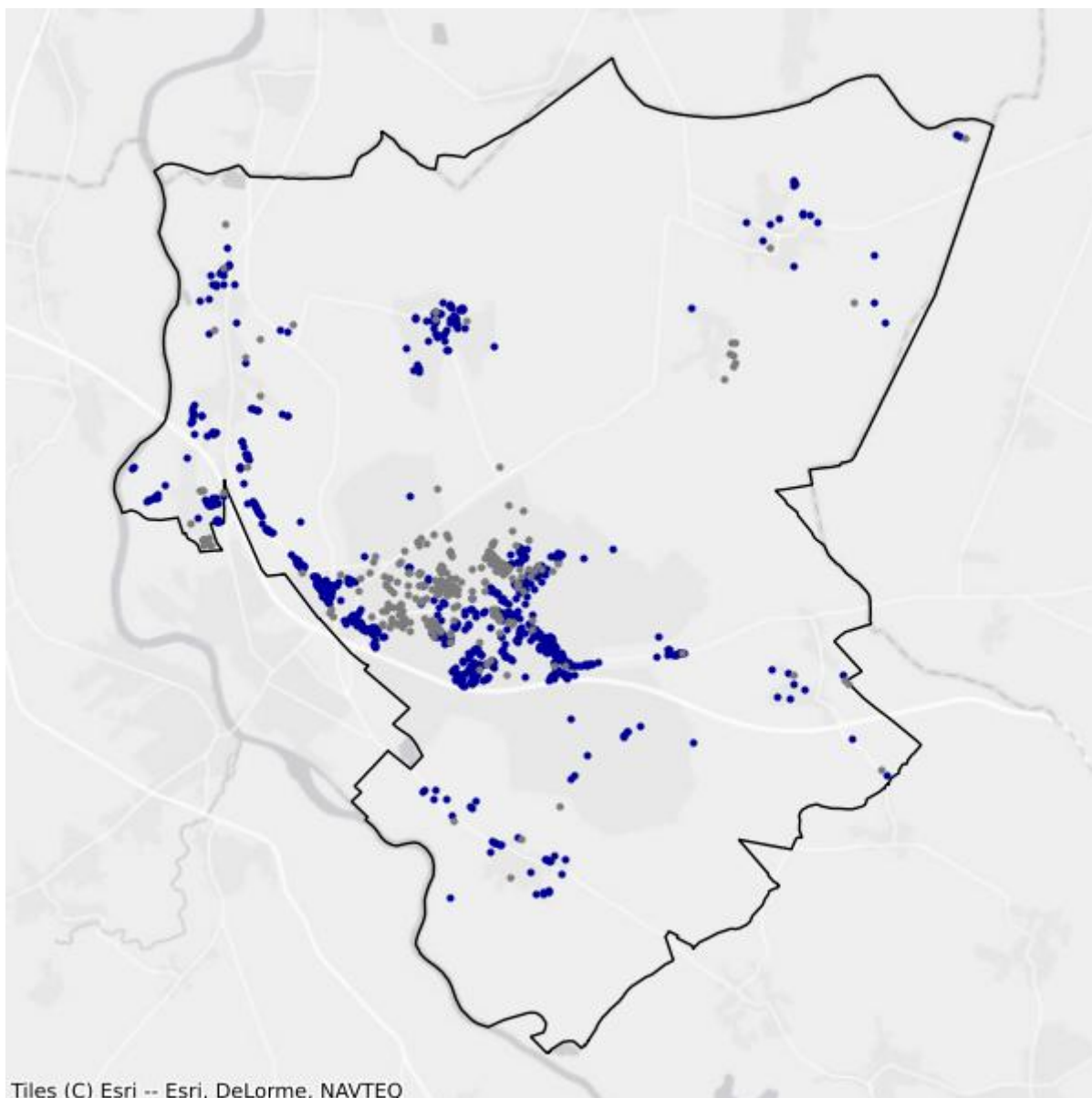

- Białe plamy
- W zasięgu poniżej 100 Mb/s

5.2. Gmina Krapkowice

TERC: 1605023

Statystyki ogólne

W gminie jest 5 261 punktów adresowych. Na koniec marca 2026 roku w zasięgu stacjonarnego dostępu do usług szerokopasmowych były 4 934 punkty adresowe. Na wskazanym obszarze były 1 063 białe plamy NGA, w tym 327 pozostało bez żadnego zasięgu. Od 1 stycznia 2023 do 31 marca 2026 roku obywatele zgłosili 38 zapotrzebowań na internet i 1 weryfikację danych w systemie internet.gov.pl.

W tabeli nr 5.2.1 przedstawiono przedsiębiorców telekomunikacyjnych działających na terenie gminy i świadczących usługi stacjonarnego dostępu do usług szerokopasmowych.

Tabela 5.2.1: Podmiot w zależności od rodzaju usług.			
Podmiot	Detal	Hurt	Hurt-Detal
CZARNET SPÓŁKA Z OGRANICZONĄ ODPOWIEDZIALNOŚCIĄ	X	X	X
EXATEL SPÓŁKA AKCYJNA	X		
G-NET SPÓŁKA Z OGRANICZONĄ ODPOWIEDZIALNOŚCIĄ	X		
GTT COMMUNICATIONS NETHERLANDS B.V.	X		
INEA SPÓŁKA Z OGRANICZONĄ ODPOWIEDZIALNOŚCIĄ	X		
INTERMATIK MATEUSZ SKUCIK	X		
LANDTECH SPÓŁKA Z OGRANICZONĄ ODPOWIEDZIALNOŚCIĄ	X		
MARCIN STĄPÓR STA KOM	X		
MULTIMEDIA POLSKA SPÓŁKA Z OGRANICZONĄ ODPOWIEDZIALNOŚCIĄ		X	
MULTIPLAY SPÓŁKA Z OGRANICZONĄ ODPOWIEDZIALNOŚCIĄ	X		
NAUKOWA I AKADEMICKA SIEĆ KOMPUTEROWA - PAŃSTWOWY INSTYTUT BADAWCZY	X		
"NETIA" SPÓŁKA AKCYJNA			X
ORANGE POLSKA SPÓŁKA AKCYJNA	X	X	X
"P4 SPÓŁKA Z OGRANICZONĄ ODPOWIEDZIALNOŚCIĄ"	X		
POLKOMTEL SPÓŁKA Z OGRANICZONĄ ODPOWIEDZIALNOŚCIĄ	X		
PRZEDSIĘBIORSTWO PRODUKCYJNO-HANDLOWO USŁUGOWE KARO KRZYSZTOF BULA	X		
RFC INTERNET SPÓŁKA Z OGRANICZONĄ ODPOWIEDZIALNOŚCIĄ	X		
ŚWIATŁOWÓD INWESTYCJE SPÓŁKA Z OGRANICZONĄ ODPOWIEDZIALNOŚCIĄ		X	

Podmiot	Detal	Hurt	Hurt-Detal
T-MOBILE POLSKA SPÓŁKA AKCYJNA	X		
VECTRA SPÓŁKA AKCYJNA	X		

W tabeli nr 5.2.2 przedstawiono liczbowy i procentowy podział na punkty adresowe w zależności od rodzaju zasięgu na terenie gminy.

Tabela 5.2.2: Podział na rodzaje usług i zasięgów.

	Liczba adresów	Udział %
Rzeczywisty	3 714	70,59%
Hurtowy (wyłącznie)	1 019	19,37%
Teoretyczny (wyłącznie)	201	3,82%
Brak zasięgu	327	6,22%
SUMA	5 261	100%

Zasięgi sieci

W tabeli nr 5.2.3 przedstawiono liczbowo i procentowo liczbę zasięgów oraz liczbę punktów adresowych na terenie gminy w zależności od przepustowości.

Tabela 5.2.3: Liczba zasięgów i adresów w podziale na przepustowość.

Przepustowość [Mb/s]	Liczba zasięgów	Udział %	Liczba punktów adresowych	Udział %
2	3 273	15,85%	49	0,99%
10	779	3,77%	46	0,93%
20	258	1,25%	24	0,49%
30	1 228	5,95%	98	1,99%
40	451	2,18%	56	1,13%
50	3 043	14,74%	445	9,02%
60	29	0,14%	2	0,04%
70	76	0,37%	7	0,14%
80	21	0,10%	4	0,08%
90	41	0,20%	5	0,10%
100	181	0,88%	15	0,30%
200	47	0,23%	13	0,26%
300	39	0,19%	10	0,20%
400	0	0,00%	0	0,00%
500	0	0,00%	0	0,00%
600	504	2,44%	17	0,34%
700	0	0,00%	0	0,00%
800	0	0,00%	0	0,00%

Przepustowość [Mb/s]	Liczba zasięgów	Udział %	Liczba punktów adresowych	Udział %
900	4 646	22,50%	743	15,06%
1000	5 646	27,35%	3 207	65,00%
2000	383	1,86%	193	3,91%
3000	0	0,00%	0	0,00%
4000	0	0,00%	0	0,00%
5000	0	0,00%	0	0,00%
6000	0	0,00%	0	0,00%
7000	0	0,00%	0	0,00%
8000	0	0,00%	0	0,00%
9000	0	0,00%	0	0,00%
10000	0	0,00%	0	0,00%
SUMA	20 645	100%	4 934	100%

W tabeli nr 5.2.4 przedstawiono liczbę zasięgów w gminie w zależności od rodzaju medium.

Tabela 5.2.4: Liczba zasięgów z podziałem na medium.

Medium	Liczba zasięgów	Udział %
światłowodowe	10 416	50,45%
kablowe współosiowe miedziane	528	2,56%
kablowe parowe miedziane	6 867	33,26%
radiowe (FWA)	2 834	13,73%
SUMA	20 645	100%

Plany inwestycyjne (komercyjne)

W gminie zostało zgłoszonych 596 planowanych inwestycji w punktach adresowych. Zgłoszone plany inwestycyjne przewidują objęcie w kolejnych 3 latach zasięgiem stacjonarnego dostępu do usług szerokopasmowych:

- 453 punkty adresowe znajdujące się już w zasięgu rzeczywistym;
- 110 punktów adresowych znajdujących się już w zasięgu wyłącznie hurtowym;
- 0 punktów adresowych znajdujących się już w zasięgu teoretycznym;
- 596 punktów adresowych znajdujących się w planie inwestycyjnym ze środków publicznych;
- 4 punkty adresowe znajdujące się w więcej niż jednym planie inwestycyjnym ze środków prywatnych;
- 29 punktów adresowych będących białymi plamami (bez zasięgu).

Plany inwestycyjne realizowane ze środków publicznych

W gminie realizowane są plany inwestycyjne ze środków publicznych obejmujące 351 punktów adresowych. Realizowany jest 1 projekt z KPO i 0 projektów z FERC. Dane pochodzą z systemu SIMBA i odnoszą się do umów o dofinansowanie zawartych do dnia 31 marca 2026.

W tabeli nr 5.2.5 przedstawiono liczbę punktów adresowych na terenie gminy, objętych planami inwestycyjnymi do zrealizowania ze środków publicznych.

Tabela 5.2.5: Liczba punktów adresowych ze zgłoszonymi planami inwestycyjnymi realizowanymi ze środków publicznych.		
Numer projektu	Beneficjent	Liczba PA
KPOD.05.02-IW.06-0014/23	CZARNET sp. z o. o.	351
SUMA		351

Mapa planów inwestycyjnych

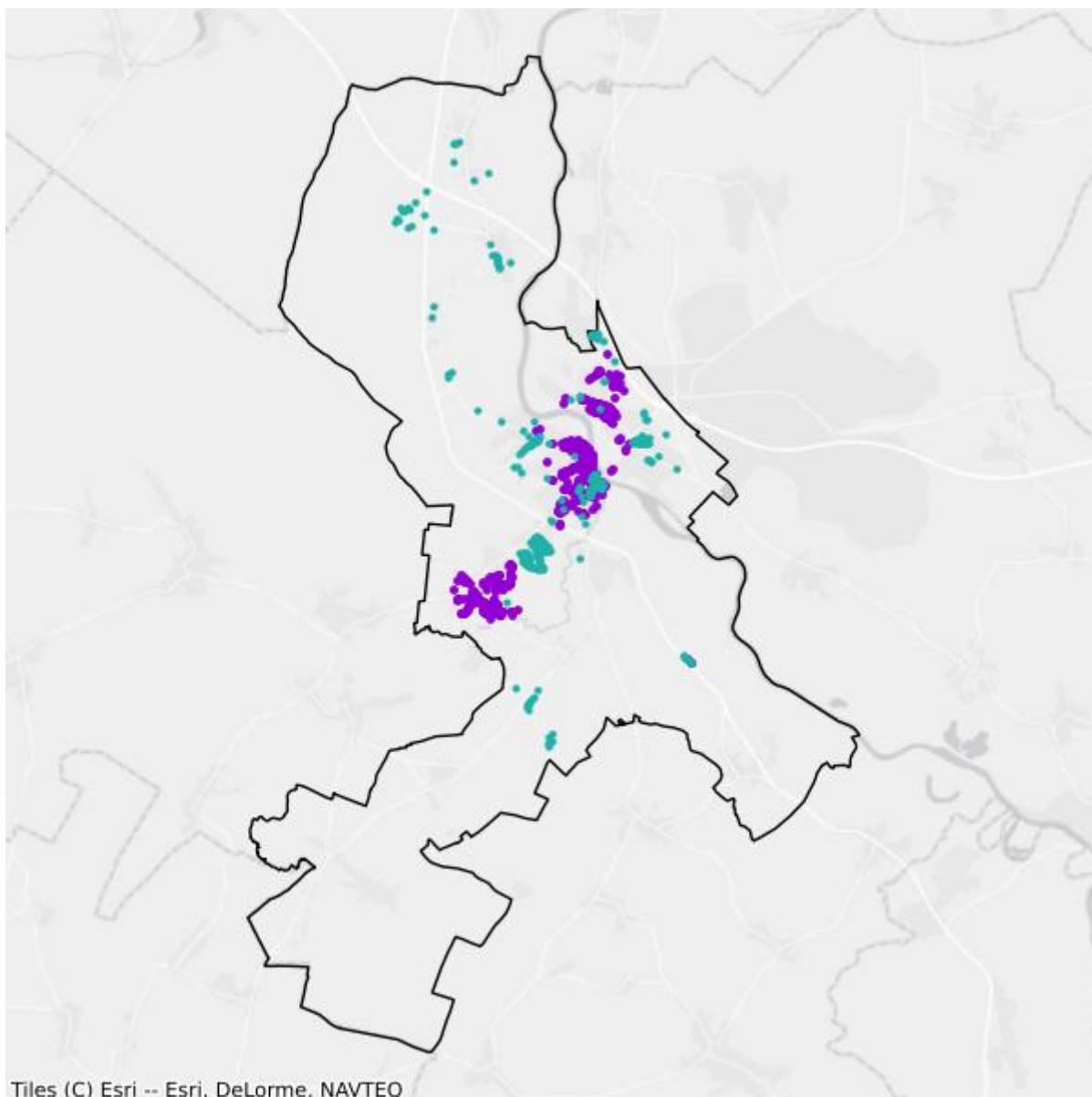

- Plany inwestycyjne realizowane ze środków prywatnych
- Plany inwestycyjne realizowane ze środków publicznych

Mapa białych plam

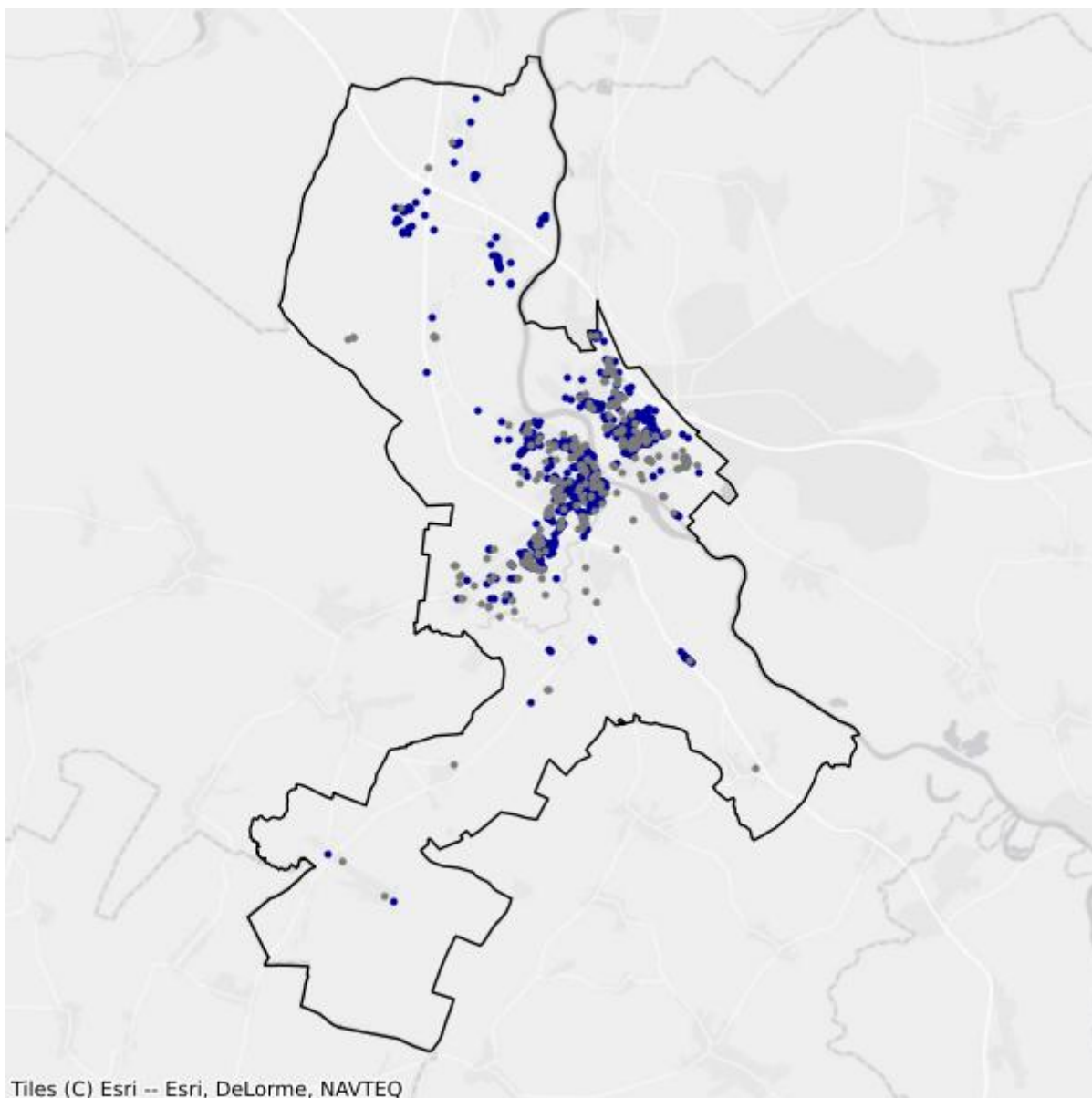

- Białe plamy
- W zasięgu poniżej 100 Mb/s

5.3. Gmina Strzeleccki

TERC: 1605033

Statystyki ogólne

W gminie są 2 702 punkty adresowe. Na koniec marca 2026 roku w zasięgu stacjonarnego dostępu do usług szerokopasmowych były 2 463 punkty adresowe. Na wskazanym obszarze były 304 białe plamy NGA, w tym 239 pozostało bez żadnego zasięgu. Od 1 stycznia 2023 do 31 marca 2026 roku obywatele zgłosili 4 zapotrzebowania na internet i 0 weryfikacji danych w systemie internet.gov.pl.

W tabeli nr 5.3.1 przedstawiono przedsiębiorców telekomunikacyjnych działających na terenie gminy i świadczących usługi stacjonarnego dostępu do usług szerokopasmowych.

Tabela 5.3.1: Podmiot w zależności od rodzaju usług.			
Podmiot	Detal	Hurt	Hurt-Detal
CZARNET SPÓŁKA Z OGRANICZONĄ ODPOWIEDZIALNOŚCIĄ		X	
EXATEL SPÓŁKA AKCYJNA	X		
G-NET SPÓŁKA Z OGRANICZONĄ ODPOWIEDZIALNOŚCIĄ	X		
INEA SPÓŁKA Z OGRANICZONĄ ODPOWIEDZIALNOŚCIĄ	X		
INTERMATIK MATEUSZ SKUCIK	X		
MULTIMEDIA POLSKA SPÓŁKA Z OGRANICZONĄ ODPOWIEDZIALNOŚCIĄ		X	
NAUKOWA I AKADEMICKA SIEĆ KOMPUTEROWA - PAŃSTWOWY INSTYTUT BADAWCZY	X		
"NETIA" SPÓŁKA AKCYJNA			X
ORANGE POLSKA SPÓŁKA AKCYJNA	X	X	X
"P4 SPÓŁKA Z OGRANICZONĄ ODPOWIEDZIALNOŚCIĄ"	X		
POLKOMTEL SPÓŁKA Z OGRANICZONĄ ODPOWIEDZIALNOŚCIĄ	X		
RFC INTERNET SPÓŁKA Z OGRANICZONĄ ODPOWIEDZIALNOŚCIĄ	X		
ŚWIATŁOWÓD INWESTYCJE SPÓŁKA Z OGRANICZONĄ ODPOWIEDZIALNOŚCIĄ		X	
TELENETIKS MARCIN PESZEL	X		
T-MOBILE POLSKA SPÓŁKA AKCYJNA	X		
VECTRA SPÓŁKA AKCYJNA	X		

W tabeli nr 5.3.2 przedstawiono liczbowy i procentowy podział na punkty adresowe w zależności od rodzaju zasięgu na terenie gminy.

Tabela 5.3.2: Podział na rodzaje usług i zasięgów.

	Liczba adresów	Udział %
Rzeczywisty	2 440	90,30%
Hurtowy (wyłącznie)	22	0,81%
Teoretyczny (wyłącznie)	1	0,04%
Brak zasięgu	239	8,85%
SUMA	2 702	100%

Zasięgi sieci

W tabeli nr 5.3.3 przedstawiono liczbowo i procentowo liczbę zasięgów oraz liczbę punktów adresowych na terenie gminy w zależności od przepustowości.

Tabela 5.3.3: Liczba zasięgów i adresów w podziale na przepustowość.

Przepustowość [Mb/s]	Liczba zasięgów	Udział %	Liczba punktów adresowych	Udział %
2	0	0,00%	0	0,00%
10	1	0,01%	0	0,00%
20	0	0,00%	0	0,00%
30	467	4,17%	8	0,32%
40	319	2,85%	9	0,37%
50	2 212	19,76%	44	1,79%
60	205	1,83%	0	0,00%
70	126	1,13%	1	0,04%
80	40	0,36%	3	0,12%
90	0	0,00%	0	0,00%
100	10	0,09%	0	0,00%
200	0	0,00%	0	0,00%
300	0	0,00%	0	0,00%
400	0	0,00%	0	0,00%
500	0	0,00%	0	0,00%
600	0	0,00%	0	0,00%
700	0	0,00%	0	0,00%
800	0	0,00%	0	0,00%
900	2 656	23,73%	26	1,06%
1000	4 328	38,67%	1 958	79,50%
2000	828	7,40%	414	16,81%
3000	0	0,00%	0	0,00%
4000	0	0,00%	0	0,00%
5000	0	0,00%	0	0,00%
6000	0	0,00%	0	0,00%

Przepustowość [Mb/s]	Liczba zasięgów	Udział %	Liczba punktów adresowych	Udział %
7000	0	0,00%	0	0,00%
8000	0	0,00%	0	0,00%
9000	0	0,00%	0	0,00%
10000	0	0,00%	0	0,00%
SUMA	11 192	100%	2 463	100%

W tabeli nr 5.3.4 przedstawiono liczbę zasięgów w gminie w zależności od rodzaju medium.

Tabela 5.3.4: Liczba zasięgów z podziałem na medium.		
Medium	Liczba zasięgów	Udział %
światłowodowe	7 822	69,89%
kablowe współosiowe miedziane	0	0,00%
kablowe parowe miedziane	1 334	11,92%
radiowe (FWA)	2 036	18,19%
SUMA	11 192	100%

Plany inwestycyjne (komercyjne)

W gminie zostało zgłoszonych 497 planowanych inwestycji w punktach adresowych. Zgłoszone plany inwestycyjne przewidują objęcie w kolejnych 3 latach zasięgiem stacjonarnego dostępu do usług szerokopasmowych:

- 496 punktów adresowych znajdujących się już w zasięgu rzeczywistym;
- 0 punktów adresowych znajdujących się już w zasięgu wyłącznie hurtowym;
- 0 punktów adresowych znajdujących się już w zasięgu teoretycznym;
- 497 punktów adresowych znajdujących się w planie inwestycyjnym ze środków publicznych;
- 0 punktów adresowych znajdujących się w więcej niż jednym planie inwestycyjnym ze środków prywatnych;
- 1 punkt adresowy będący białą plamą (bez zasięgu).

Plany inwestycyjne realizowane ze środków publicznych

W gminie realizowane są plany inwestycyjne ze środków publicznych obejmujące 53 punkty adresowe. Realizowany jest 1 projekt z KPO i 0 projektów z FERC. Dane pochodzą z systemu SIMBA i odnoszą się do umów o dofinansowanie zawartych do dnia 31 marca 2026.

W tabeli nr 5.3.5 przedstawiono liczbę punktów adresowych na terenie gminy, objętych planami inwestycyjnymi do zrealizowania ze środków publicznych.

Tabela 5.3.5: Liczba punktów adresowych ze zgłoszonymi planami inwestycyjnymi realizowanymi ze środków publicznych.

Numer projektu	Beneficjent	Liczba PA
KPOD.05.02-IW.06-0014/23	CZARNET sp. z o. o.	53
SUMA		53

5.4. Gmina Walce

TERC: 1605042

Statystyki ogólne

W gminie jest 1 876 punktów adresowych. Na koniec marca 2026 roku w zasięgu stacjonarnego dostępu do usług szerokopasmowych było 1 856 punktów adresowych. Na wskazanym obszarze było 56 białych plam NGA, w tym 20 pozostało bez żadnego zasięgu. Od 1 stycznia 2023 do 31 marca 2026 roku obywatele zgłosili 1 zapotrzebowanie na internet i 0 weryfikacji danych w systemie internet.gov.pl.

W tabeli nr 5.4.1 przedstawiono przedsiębiorców telekomunikacyjnych działających na terenie gminy i świadczących usługi stacjonarnego dostępu do usług szerokopasmowych.

Tabela 5.4.1: Podmiot w zależności od rodzaju usług.			
Podmiot	Detal	Hurt	Hurt-Detal
CZARNET SPÓŁKA Z OGRANICZONĄ ODPOWIEDZIALNOŚCIĄ	X	X	
EXATEL SPÓŁKA AKCYJNA	X		
G-NET SPÓŁKA Z OGRANICZONĄ ODPOWIEDZIALNOŚCIĄ	X		X
INTERMATIK MATEUSZ SKUCIK	X		
MULTIPLAY SPÓŁKA Z OGRANICZONĄ ODPOWIEDZIALNOŚCIĄ	X		
NAUKOWA I AKADEMICKA SIEĆ KOMPUTEROWA - PAŃSTWOWY INSTYTUT BADAWCZY	X		
"NETIA" SPÓŁKA AKCYJNA			X
ORANGE POLSKA SPÓŁKA AKCYJNA	X	X	X
"P4 SPÓŁKA Z OGRANICZONĄ ODPOWIEDZIALNOŚCIĄ"	X		
POLKOMTEL SPÓŁKA Z OGRANICZONĄ ODPOWIEDZIALNOŚCIĄ	X		

W tabeli nr 5.4.2 przedstawiono liczbowy i procentowy podział na punkty adresowe w zależności od rodzaju zasięgu na terenie gminy.

Tabela 5.4.2: Podział na rodzaje usług i zasięgów.		
	Liczba adresów	Udział %
Rzeczywisty	1 828	97,44%
Hurtowy (wyłącznie)	25	1,33%
Teoretyczny (wyłącznie)	3	0,16%

	Liczba adresów	Udział %
Brak zasięgu	20	1,07%
SUMA	1 876	100%

Zasięgi sieci

W tabeli nr 5.4.3 przedstawiono liczbowo i procentowo liczbę zasięgów oraz liczbę punktów adresowych na terenie gminy w zależności od przepustowości.

Tabela 5.4.3: Liczba zasięgów i adresów w podziale na przepustowość.					
Przepustowość [Mb/s]	Liczba zasięgów	Udział %	Liczba punktów adresowych	Udział %	
2	0	0,00%	0	0,00%	
10	1	0,02%	0	0,00%	
20	0	0,00%	0	0,00%	
30	182	3,69%	0	0,00%	
40	21	0,43%	0	0,00%	
50	1 583	32,06%	36	1,94%	
60	30	0,61%	0	0,00%	
70	0	0,00%	0	0,00%	
80	3	0,06%	0	0,00%	
90	0	0,00%	0	0,00%	
100	7	0,14%	1	0,05%	
200	0	0,00%	0	0,00%	
300	0	0,00%	0	0,00%	
400	0	0,00%	0	0,00%	
500	0	0,00%	0	0,00%	
600	0	0,00%	0	0,00%	
700	0	0,00%	0	0,00%	
800	0	0,00%	0	0,00%	
900	3	0,06%	0	0,00%	
1000	3 107	62,93%	1 819	98,01%	
2000	0	0,00%	0	0,00%	
3000	0	0,00%	0	0,00%	
4000	0	0,00%	0	0,00%	
5000	0	0,00%	0	0,00%	
6000	0	0,00%	0	0,00%	
7000	0	0,00%	0	0,00%	
8000	0	0,00%	0	0,00%	
9000	0	0,00%	0	0,00%	

Przepustowość [Mb/s]	Liczba zasięgów	Udział %	Liczba punktów adresowych	Udział %
10000	0	0,00%	0	0,00%
SUMA	4 937	100%	1 856	100%

W tabeli nr 5.4.4 przedstawiono liczbę zasięgów w gminie w zależności od rodzaju medium.

Tabela 5.4.4: Liczba zasięgów z podziałem na medium.		
Medium	Liczba zasięgów	Udział %
światłowodowe	3 111	63,01%
kablowe współosiowe miedziane	0	0,00%
kablowe parowe miedziane	262	5,31%
radiowe (FWA)	1 564	31,68%
SUMA	4 937	100%

Plany inwestycyjne (komercyjne)

W gminie zostało zgłoszonych 26 planowanych inwestycji w punktach adresowych. Zgłoszone plany inwestycyjne przewidują objęcie w kolejnych 3 latach zasięgiem stacjonarnego dostępu do usług szerokopasmowych:

- 25 punktów adresowych znajdujących się już w zasięgu rzeczywistym;
- 0 punktów adresowych znajdujących się już w zasięgu wyłącznie hurtowym;
- 0 punktów adresowych znajdujących się już w zasięgu teoretycznym;
- 26 punktów adresowych znajdujących się w planie inwestycyjnym ze środków publicznych;
- 0 punktów adresowych znajdujących się w więcej niż jednym planie inwestycyjnym ze środków prywatnych;
- 1 punkt adresowy będący białą plamą (bez zasięgu).

Plany inwestycyjne realizowane ze środków publicznych

W gminie realizowane są plany inwestycyjne ze środków publicznych obejmujące 48 punktów adresowych. Realizowany jest 1 projekt z KPO i 0 projektów z FERC. Dane pochodzą z systemu SIMBA i odnoszą się do umów o dofinansowanie zawartych do dnia 31 marca 2026.

W tabeli nr 5.4.5 przedstawiono liczbę punktów adresowych na terenie gminy, objętych planami inwestycyjnymi do zrealizowania ze środków publicznych.

Tabela 5.4.5: Liczba punktów adresowych ze zgłoszonymi planami inwestycyjnymi realizowanymi ze środków publicznych.		
Numer projektu	Beneficjent	Liczba PA
KPOD.05.02-IW.06-0014/23	CZARNET sp. z o. o.	48
SUMA		48

Mapa planów inwestycyjnych

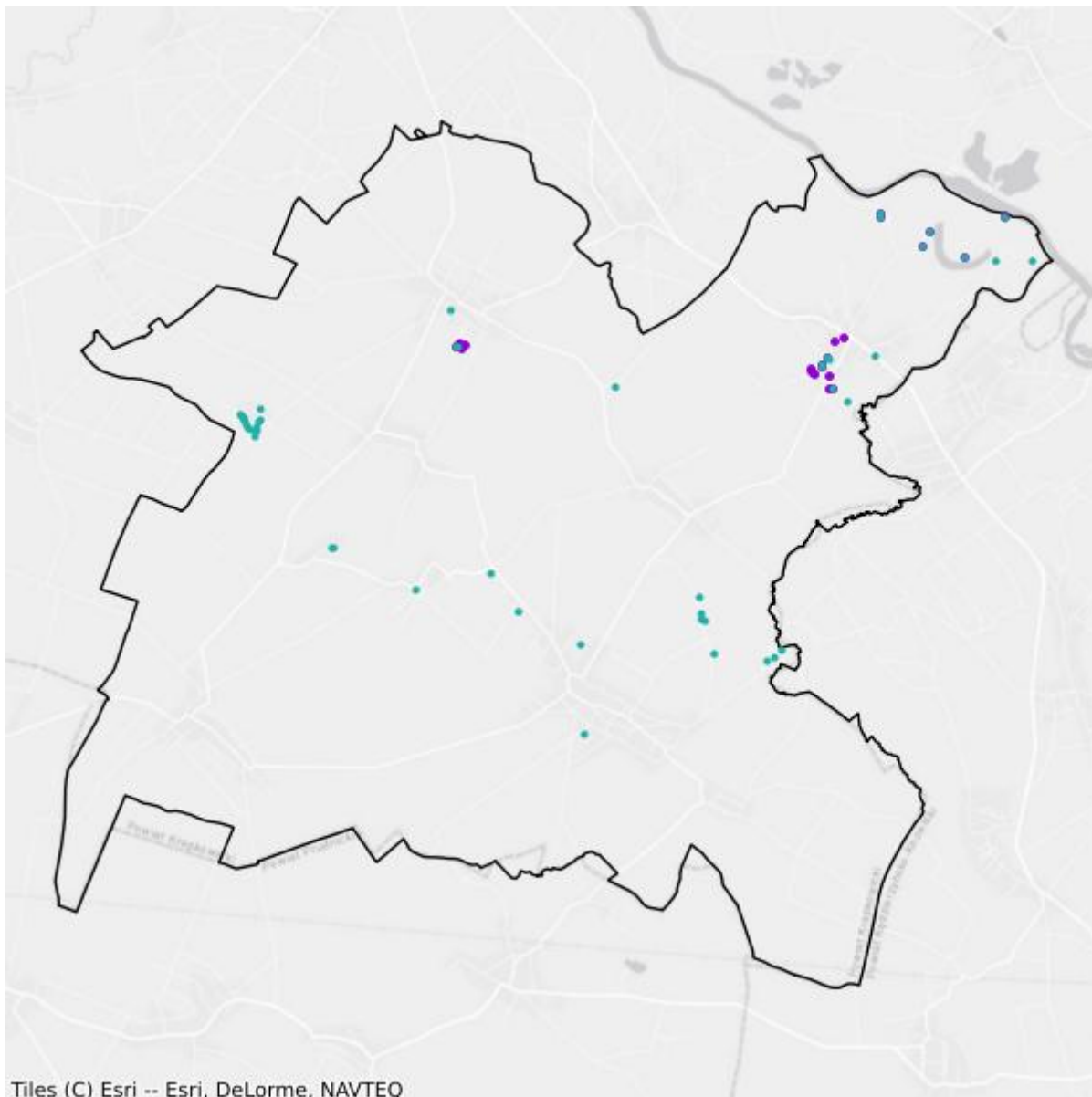

- Plany inwestycyjne realizowane ze środków prywatnych
- Plany inwestycyjne realizowane ze środków publicznych

Mapa białych plam

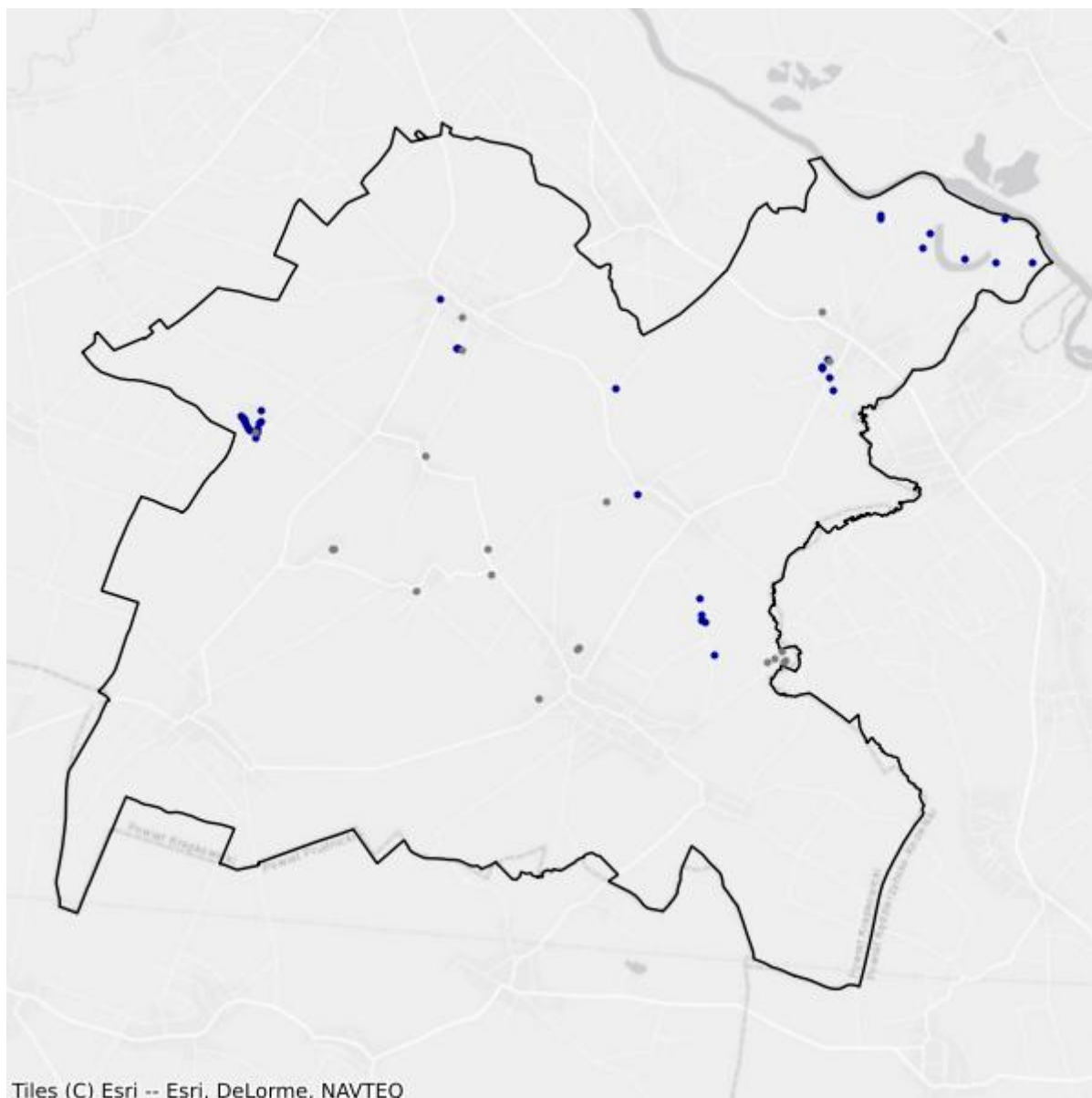

- Białe plamy
- W zasięgu poniżej 100 Mb/s

5.5. Gmina Zdzeszowice

TERC: 1605053

Statystyki ogólne

W gminie są 3 003 punkty adresowe. Na koniec marca 2026 roku w zasięgu stacjonarnego dostępu do usług szerokopasmowych było 2 909 punktów adresowych. Na wskazanym obszarze było 139 białych plam NGA, w tym 94 pozostały bez żadnego zasięgu. Od 1 stycznia 2023 do 31 marca 2026 roku obywatele zgłosili 10 zapotrzebowań na internet i 1 weryfikację danych w systemie internet.gov.pl.

W tabeli nr 5.5.1 przedstawiono przedsiębiorców telekomunikacyjnych działających na terenie gminy i świadczących usługi stacjonarnego dostępu do usług szerokopasmowych.

Tabela 5.5.1: Podmiot w zależności od rodzaju usług.			
Podmiot	Detal	Hurt	Hurt-Detal
CZARNET SPÓŁKA Z OGRANICZONĄ ODPOWIEDZIALNOŚCIĄ	X	X	X
DATAMAX ARTUR CEBULA	X		
EXATEL SPÓŁKA AKCYJNA	X		
GIGA-COM KRZYSZTOF KRUCZEK	X		X
G-NET SPÓŁKA Z OGRANICZONĄ ODPOWIEDZIALNOŚCIĄ	X	X	X
GRUPA BLUESPARROW ADAM WRÓBEL	X		
INEA SPÓŁKA Z OGRANICZONĄ ODPOWIEDZIALNOŚCIĄ	X		
INTERMATIK MATEUSZ SKUCIK	X		
KRUCZNET SPÓŁKA Z OGRANICZONĄ ODPOWIEDZIALNOŚCIĄ	X		X
MULTIMEDIA POLSKA SPÓŁKA Z OGRANICZONĄ ODPOWIEDZIALNOŚCIĄ		X	
MULTIPLAY SPÓŁKA Z OGRANICZONĄ ODPOWIEDZIALNOŚCIĄ	X		
NAUKOWA I AKADEMICKA SIEĆ KOMPUTEROWA - PAŃSTWOWY INSTYTUT BADAWCZY	X		
"NETIA" SPÓŁKA AKCYJNA			X
ORANGE POLSKA SPÓŁKA AKCYJNA	X	X	X
"P4 SPÓŁKA Z OGRANICZONĄ ODPOWIEDZIALNOŚCIĄ"	X		
POLKOMTEL SPÓŁKA Z OGRANICZONĄ ODPOWIEDZIALNOŚCIĄ	X		
POLSKI ŚWIATŁOWÓD OTWARTY SPÓŁKA Z OGRANICZONĄ ODPOWIEDZIALNOŚCIĄ		X	
RFC INTERNET SPÓŁKA Z OGRANICZONĄ ODPOWIEDZIALNOŚCIĄ	X		

Podmiot	Detal	Hurt	Hurt-Detal
ŚWIATŁOWÓD INWESTYCJE SPÓŁKA Z OGRANICZONĄ ODPOWIEDZIALNOŚCIĄ		X	
"TK TELEKOM" SPÓŁKA Z OGRANICZONĄ ODPOWIEDZIALNOŚCIĄ			X
T-MOBILE POLSKA SPÓŁKA AKCYJNA	X		
TOWERLINK POLAND SPÓŁKA Z OGRANICZONĄ ODPOWIEDZIALNOŚCIĄ		X	
VECTRA SPÓŁKA AKCYJNA	X		

W tabeli nr 5.5.2 przedstawiono liczbowy i procentowy podział na punkty adresowe w zależności od rodzaju zasięgu na terenie gminy.

Tabela 5.5.2: Podział na rodzaje usług i zasięgów.

	Liczba adresów	Udział %
Rzeczywisty	2 500	83,25%
Hurtowy (wyłącznie)	406	13,52%
Teoretyczny (wyłącznie)	3	0,10%
Brak zasięgu	94	3,13%
SUMA	3 003	100%

Zasięgi sieci

W tabeli nr 5.5.3 przedstawiono liczbowo i procentowo liczbę zasięgów oraz liczbę punktów adresowych na terenie gminy w zależności od przepustowości.

Tabela 5.5.3: Liczba zasięgów i adresów w podziale na przepustowość.

Przepustowość [Mb/s]	Liczba zasięgów	Udział %	Liczba punktów adresowych	Udział %
2	54	0,29%	1	0,03%
10	481	2,62%	1	0,03%
20	0	0,00%	0	0,00%
30	1 033	5,62%	17	0,58%
40	162	0,88%	3	0,10%
50	2 150	11,70%	22	0,76%
60	96	0,52%	0	0,00%
70	41	0,22%	1	0,03%
80	2	0,01%	0	0,00%
90	0	0,00%	0	0,00%
100	7	0,04%	0	0,00%
200	1	0,01%	0	0,00%
300	0	0,00%	0	0,00%
400	0	0,00%	0	0,00%

Przepustowość [Mb/s]	Liczba zasięgów	Udział %	Liczba punktów adresowych	Udział %
500	0	0,00%	0	0,00%
600	1 165	6,34%	2	0,07%
700	0	0,00%	0	0,00%
800	0	0,00%	0	0,00%
900	2 218	12,07%	3	0,10%
1000	3 281	17,85%	76	2,61%
2000	464	2,52%	2	0,07%
3000	0	0,00%	0	0,00%
4000	0	0,00%	0	0,00%
5000	0	0,00%	0	0,00%
6000	0	0,00%	0	0,00%
7000	0	0,00%	0	0,00%
8000	0	0,00%	0	0,00%
9000	0	0,00%	0	0,00%
10000	7 225	39,31%	2 781	95,60%
SUMA	18 380	100%	2 909	100%

W tabeli nr 5.5.4 przedstawiono liczbę zasięgów w gminie w zależności od rodzaju medium.

Tabela 5.5.4: Liczba zasięgów z podziałem na medium.

Medium	Liczba zasięgów	Udział %
światłowodowe	13 157	71,58%
kablowe współosiowe miedziane	1 165	6,34%
kablowe parowe miedziane	1 945	10,58%
radiowe (FWA)	2 113	11,50%
SUMA	18 380	100%

Plany inwestycyjne (komercyjne)

W gminie zostało zgłoszonych 1 235 planowanych inwestycji w punktach adresowych. Zgłoszone plany inwestycyjne przewidują objęcie w kolejnych 3 latach zasięgiem stacjonarnego dostępu do usług szerokopasmowych:

- 948 punktów adresowych znajdujących się już w zasięgu rzeczywistym;
- 101 punktów adresowych znajdujących się już w zasięgu wyłącznie hurtowym;
- 0 punktów adresowych znajdujących się już w zasięgu teoretycznym;
- 1 235 punktów adresowych znajdujących się w planie inwestycyjnym ze środków publicznych;
- 186 punktów adresowych znajdujących się w więcej niż jednym planie inwestycyjnym ze środków prywatnych;
- 0 punktów adresowych będących białymi plamami (bez zasięgu).

Plany inwestycyjne realizowane ze środków publicznych

W gminie realizowane są plany inwestycyjne ze środków publicznych obejmujące 19 punktów adresowych. Realizowany jest 1 projekt z KPO i 0 projektów z FERC. Dane pochodzą z systemu SIMBA i odnoszą się do umów o dofinansowanie zawartych do dnia 31 marca 2026.

W tabeli nr 5.5.5 przedstawiono liczbę punktów adresowych na terenie gminy, objętych planami inwestycyjnymi do zrealizowania ze środków publicznych.

Tabela 5.5.5: Liczba punktów adresowych ze zgłoszonymi planami inwestycyjnymi realizowanymi ze środków publicznych.		
Numer projektu	Beneficjent	Liczba PA
KPOD.05.02-IW.06-0014/23	CZARNET sp. z o. o.	19
SUMA		19

Mapa planów inwestycyjnych

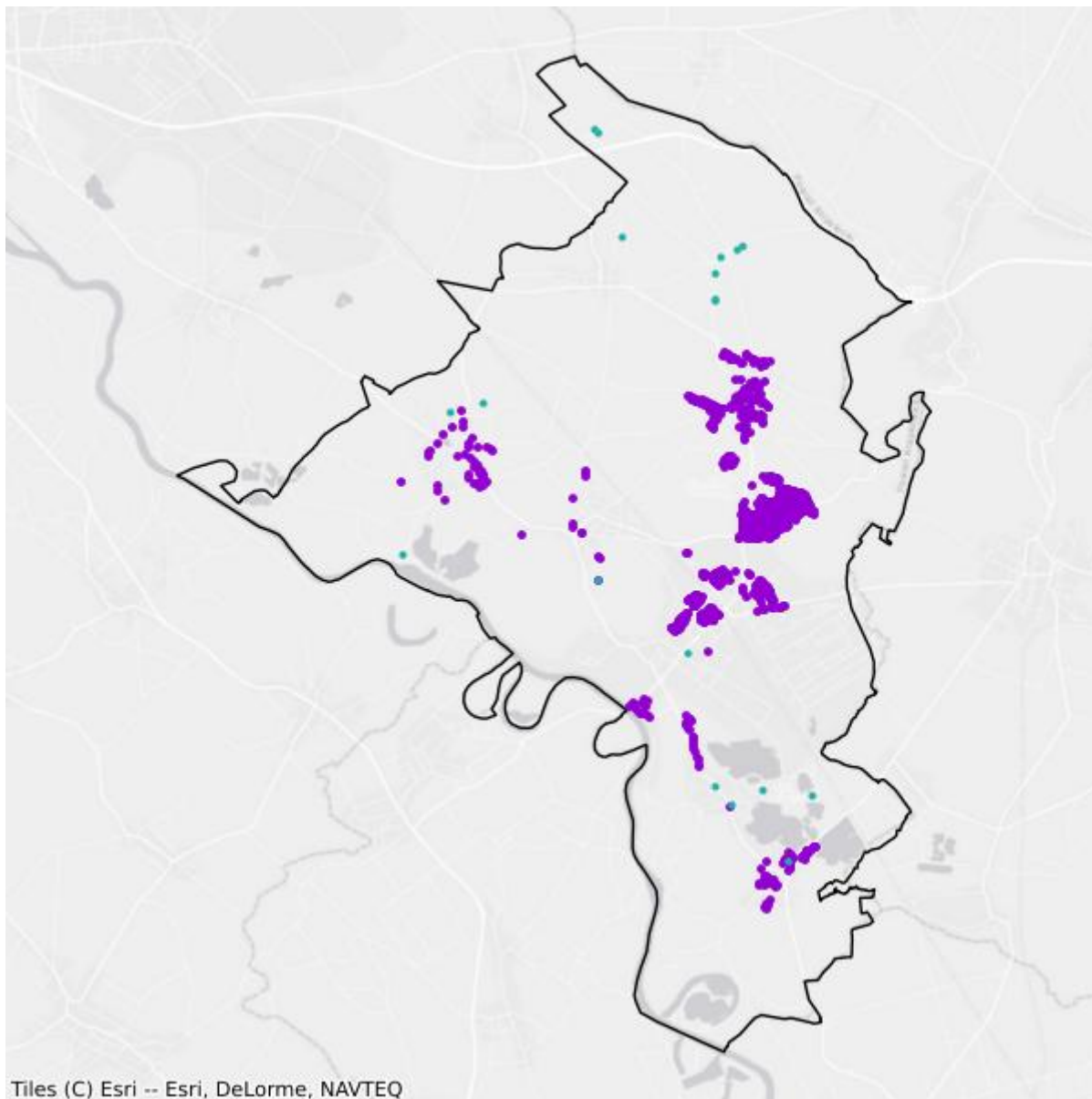

- Plany inwestycyjne realizowane ze środków prywatnych
- Plany inwestycyjne realizowane ze środków publicznych

Mapa białych plam

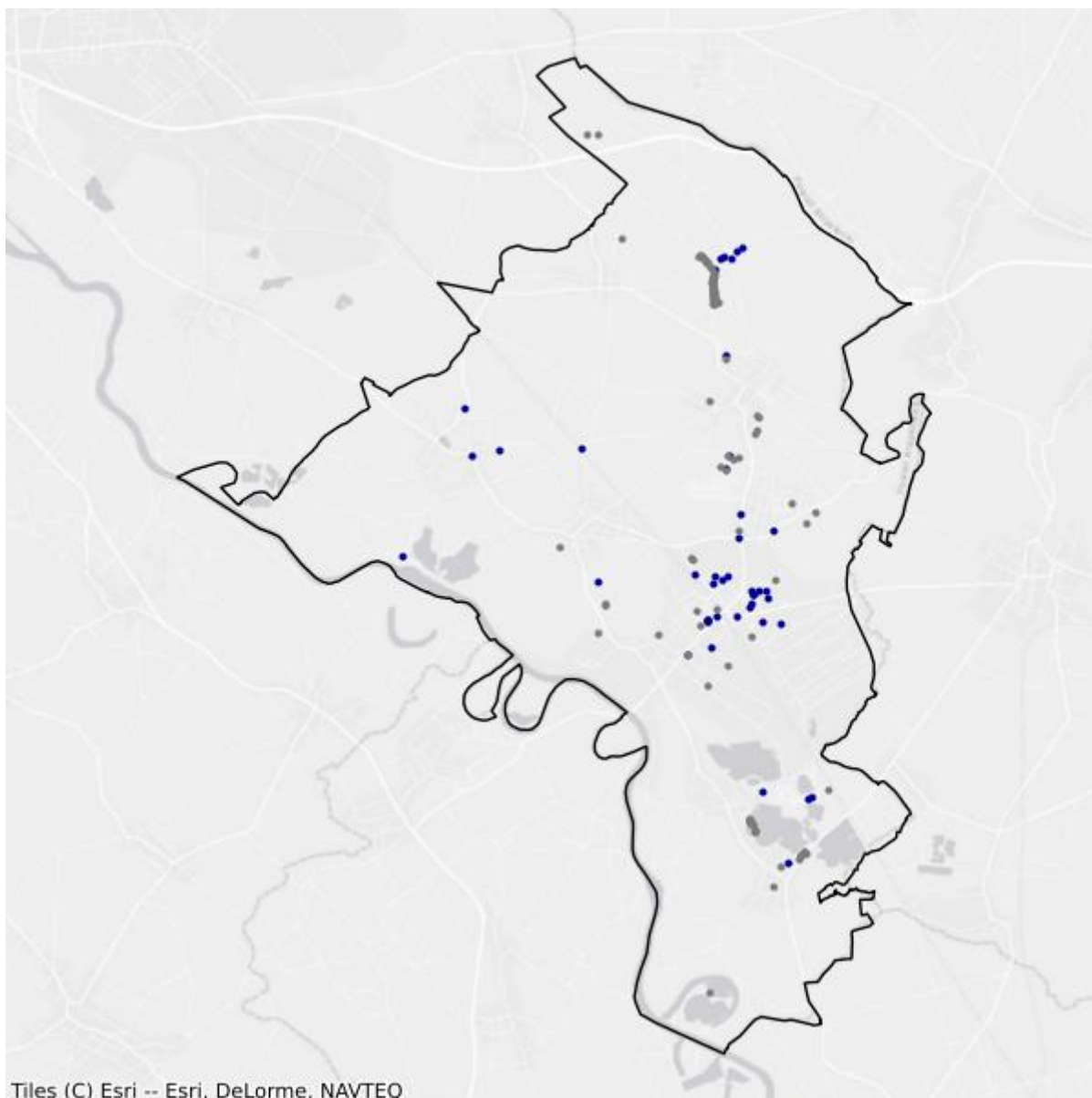

- Białe plamy
- W zasięgu poniżej 100 Mb/s

6. Powiat namysłowski

TERC: 1606

Statystyki ogólne

W powiecie jest 12 989 punktów adresowych. Na koniec marca 2026 roku w zasięgu stacjonarnego dostępu do usług szerokopasmowych było 10 725 punktów adresowych. Na wskazanym obszarze było 3 599 białych plam NGA, w tym 2 264 pozostały bez żadnego zasięgu. Od 1 stycznia 2023 do 31 marca 2026 roku obywatele zgłosili 638 zapotrzebowań na internet i 34 weryfikacje danych w systemie internet.gov.pl.

Na terenie powiatu działa 27 przedsiębiorców telekomunikacyjnych świadczących usługi stacjonarnego dostępu do usług szerokopasmowych, w tym:

- 16 świadczących wyłącznie usługi detaliczne;
- 5 świadczących wyłącznie usługi hurtowe;
- 6 świadczących usługi hurtowo-detaliczne.

W tabeli nr 6.1 przedstawiono liczbę zasięgów i punktów adresowych w zasięgu na terenie powiatu.

Tabela 6.1: Liczba zasięgów i punktów adresowych w zasięgu na terenie powiatu.			
Gmina	Liczba zasięgów zgłoszonych przez podmioty zobowiązane do raportowania	Liczba punktów adresowych objętych zasięgiem	Liczba punktów adresowych ogółem
Domaszowice TERC: 1606012	3 338	1 121	1 267
Namysłów TERC: 1606023	31 518	5 412	7 176
Pokój TERC: 1606032	13 112	1 750	1 851
Świerczów TERC: 1606042	9 248	1 201	1 285
Wilków TERC: 1606052	9 108	1 241	1 410
SUMA	66 324	10 725	12 989

W tabeli nr 6.2 przedstawiono liczbowy i procentowy podział na punkty adresowe w zależności od rodzaju zasięgu na terenie powiatu.

Tabela 6.2: Podział na rodzaje usług i zasięgów.

	Liczba adresów	Udział %
Rzeczywisty	9 162	70,54%
Hurtowy (wyłącznie)	1 253	9,65%
Teoretyczny (wyłącznie)	310	2,39%
Brak zasięgu	2 264	17,43%
SUMA	12 989	100%

Zasięgi sieci

W tabeli nr 6.3 przedstawiono liczbowo i procentowo liczbę zasięgów oraz liczbę punktów adresowych na terenie powiatu w zależności od przepustowości.

Tabela 6.3: Liczba zasięgów i adresów w podziale na przepustowość.

Przepustowość [Mb/s]	Liczba zasięgów	Udział %	Liczba punktów adresowych	Udział %
2	3 008	4,54%	69	0,64%
10	475	0,72%	8	0,07%
20	11	0,02%	1	0,01%
30	3 602	5,43%	358	3,34%
40	1 044	1,57%	103	0,96%
50	4 052	6,11%	546	5,09%
60	762	1,15%	88	0,82%
70	602	0,91%	98	0,91%
80	201	0,30%	64	0,60%
90	0	0,00%	0	0,00%
100	58	0,09%	11	0,10%
200	0	0,00%	0	0,00%
300	0	0,00%	0	0,00%
400	0	0,00%	0	0,00%
500	3	0,00%	0	0,00%
600	1 987	3,00%	131	1,22%
700	0	0,00%	0	0,00%
800	0	0,00%	0	0,00%
900	10 071	15,18%	193	1,80%
1000	38 058	57,38%	7 900	73,66%
2000	2 226	3,36%	1 073	10,00%
3000	0	0,00%	0	0,00%
4000	0	0,00%	0	0,00%
5000	164	0,25%	82	0,76%
6000	0	0,00%	0	0,00%

Przepustowość [Mb/s]	Liczba zasięgów	Udział %	Liczba punktów adresowych	Udział %
7000	0	0,00%	0	0,00%
8000	0	0,00%	0	0,00%
9000	0	0,00%	0	0,00%
10000	0	0,00%	0	0,00%
SUMA	66 324	100%	10 725	100%

W tabeli nr 6.4 przedstawiono liczbę zasięgów w powiecie w zależności od rodzaju medium.

Tabela 6.4: Liczba zasięgów z podziałem na medium.		
Medium	Liczba zasięgów	Udział %
światłowodowe	50 738	76,50%
kablowe współosiowe miedziane	1 821	2,75%
kablowe parowe miedziane	10 375	15,64%
radiowe (FWA)	3 390	5,11%
SUMA	66 324	100%

Plany inwestycyjne (komercyjne)

W powiecie zgłoszone zostały plany inwestycyjne obejmujące 1 748 punktów adresowych, w tym 1 573 unikalne punkty adresowe.

W tabeli nr 6.5 przedstawiono liczbę punktów adresowych na terenie powiatu, objętych planami inwestycyjnymi do zrealizowania ze środków własnych inwestorów.

Tabela 6.5: Liczba punktów adresowych ze zgłoszonymi planami inwestycyjnymi finansowanymi ze środków własnych inwestora.	
Powiat	Liczba punktów adresowych objętych planami inwestycyjnymi
Domaszowice TERC: 1606012	5
Namysłów TERC: 1606023	1 310
Pokój TERC: 1606032	285
Świerczów TERC: 1606042	61
Wilków TERC: 1606052	87
SUMA	1 748

Plany inwestycyjne realizowane ze środków publicznych

W powiecie realizowane są plany inwestycyjne ze środków publicznych obejmujące 2 385 punktów adresowych. Realizowanych jest 0 projektów z KPO i 1 projekt z FERC. Dane pochodzą z systemu SIMBA i odnoszą się do umów o dofinansowanie zawartych do dnia 31 marca 2026.

W tabeli nr 6.6 przedstawiono liczbę punktów adresowych na terenie powiatu, objętych planami inwestycyjnymi do zrealizowania ze środków publicznych.

Tabela 6.6: Liczba punktów adresowych ze zgłoszonymi planami inwestycyjnymi realizowanymi ze środków publicznych.	
Gmina	Liczba punktów adresowych objętych planami inwestycyjnymi
Domaszowice TERC: 1606012	141
Namysłów TERC: 1606023	1 573
Pokój TERC: 1606032	196
Świerczów TERC: 1606042	274
Wilków TERC: 1606052	201
SUMA	2 385

6.1. Gmina Domaszowice

TERC: 1606012

Statystyki ogólne

W gminie jest 1 267 punktów adresowych. Na koniec marca 2026 roku w zasięgu stacjonarnego dostępu do usług szerokopasmowych było 1 121 punktów adresowych. Na wskazanym obszarze było 169 białych plam NGA, w tym 146 pozostało bez żadnego zasięgu. Od 1 stycznia 2023 do 31 marca 2026 roku obywatele zgłosili 9 zapotrzebowań na internet i 0 weryfikacji danych w systemie internet.gov.pl.

W tabeli nr 6.1.1 przedstawiono przedsiębiorców telekomunikacyjnych działających na terenie gminy i świadczących usługi stacjonarnego dostępu do usług szerokopasmowych.

Tabela 6.1.1: Podmiot w zależności od rodzaju usług.			
Podmiot	Detal	Hurt	Hurt-Detal
CZARNET SPÓŁKA Z OGRANICZONĄ ODPOWIEDZIALNOŚCIĄ	X	X	
EXATEL SPÓŁKA AKCYJNA	X		
FIBERHOST SPÓŁKA AKCYJNA		X	
G-NET SPÓŁKA Z OGRANICZONĄ ODPOWIEDZIALNOŚCIĄ	X	X	X
INEA SPÓŁKA Z OGRANICZONĄ ODPOWIEDZIALNOŚCIĄ	X		
"MAXIM" ANDRZEJ BEDNAREK.	X		
MULTIPLAY SPÓŁKA Z OGRANICZONĄ ODPOWIEDZIALNOŚCIĄ	X		
NAUKOWA I AKADEMICKA SIEĆ KOMPUTEROWA - PAŃSTWOWY INSTYTUT BADAWCZY	X		
"NETIA" SPÓŁKA AKCYJNA			X
ORANGE POLSKA SPÓŁKA AKCYJNA	X	X	X
"P4 SPÓŁKA Z OGRANICZONĄ ODPOWIEDZIALNOŚCIĄ"	X		
PAVEL ZIZKA			X
POLKOMTEL SPÓŁKA Z OGRANICZONĄ ODPOWIEDZIALNOŚCIĄ	X		
RFC INTERNET SPÓŁKA Z OGRANICZONĄ ODPOWIEDZIALNOŚCIĄ	X		
T-MOBILE POLSKA SPÓŁKA AKCYJNA	X		
VECTRA SPÓŁKA AKCYJNA	X		

W tabeli nr 6.1.2 przedstawiono liczbowy i procentowy podział na punkty adresowe w zależności od rodzaju zasięgu na terenie gminy.

Tabela 6.1.2: Podział na rodzaje usług i zasięgów.

	Liczba adresów	Udział %
Rzeczywisty	940	74,19%
Hurtowy (wyłącznie)	143	11,29%
Teoretyczny (wyłącznie)	38	3,00%
Brak zasięgu	146	11,52%
SUMA	1 267	100%

Zasięgi sieci

W tabeli nr 6.1.3 przedstawiono liczbowo i procentowo liczbę zasięgów oraz liczbę punktów adresowych na terenie gminy w zależności od przepustowości.

Tabela 6.1.3: Liczba zasięgów i adresów w podziale na przepustowość.

Przepustowość [Mb/s]	Liczba zasięgów	Udział %	Liczba punktów adresowych	Udział %
2	0	0,00%	0	0,00%
10	0	0,00%	0	0,00%
20	0	0,00%	0	0,00%
30	250	7,49%	10	0,89%
40	67	2,01%	1	0,09%
50	214	6,41%	11	0,98%
60	39	1,17%	0	0,00%
70	9	0,27%	1	0,09%
80	5	0,15%	0	0,00%
90	0	0,00%	0	0,00%
100	1	0,03%	0	0,00%
200	0	0,00%	0	0,00%
300	0	0,00%	0	0,00%
400	0	0,00%	0	0,00%
500	0	0,00%	0	0,00%
600	0	0,00%	0	0,00%
700	0	0,00%	0	0,00%
800	0	0,00%	0	0,00%
900	625	18,72%	0	0,00%
1000	2 128	63,75%	1 098	97,95%
2000	0	0,00%	0	0,00%
3000	0	0,00%	0	0,00%
4000	0	0,00%	0	0,00%
5000	0	0,00%	0	0,00%
6000	0	0,00%	0	0,00%

Przepustowość [Mb/s]	Liczba zasięgów	Udział %	Liczba punktów adresowych	Udział %
7000	0	0,00%	0	0,00%
8000	0	0,00%	0	0,00%
9000	0	0,00%	0	0,00%
10000	0	0,00%	0	0,00%
SUMA	3 338	100%	1 121	100%

W tabeli nr 6.1.4 przedstawiono liczbę zasięgów w gminie w zależności od rodzaju medium.

Tabela 6.1.4: Liczba zasięgów z podziałem na medium.		
Medium	Liczba zasięgów	Udział %
światłowodowe	2 754	82,50%
kablowe współosiowe miedziane	0	0,00%
kablowe parowe miedziane	415	12,43%
radiowe (FWA)	169	5,06%
SUMA	3 338	100%

Plany inwestycyjne (komercyjne)

W gminie zostało zgłoszonych 5 planowanych inwestycji w punktach adresowych. Zgłoszone plany inwestycyjne przewidują objęcie w kolejnych 3 latach zasięgiem stacjonarnego dostępu do usług szerokopasmowych:

- 0 punktów adresowych znajdujących się już w zasięgu rzeczywistym;
- 3 punkty adresowe znajdujące się już w zasięgu wyłącznie hurtowym;
- 0 punktów adresowych znajdujących się już w zasięgu teoretycznym;
- 5 punktów adresowych znajdujących się w planie inwestycyjnym ze środków publicznych;
- 0 punktów adresowych znajdujących się w więcej niż jednym planie inwestycyjnym ze środków prywatnych;
- 2 punkty adresowe będące białymi plamami (bez zasięgu).

Plany inwestycyjne realizowane ze środków publicznych

W gminie realizowane są plany inwestycyjne ze środków publicznych obejmujące 141 punktów adresowych. Realizowanych jest 0 projektów z KPO i 1 projekt z FER. Dane pochodzą z systemu SIMBA i odnoszą się do umów o dofinansowanie zawartych do dnia 31 marca 2026.

W tabeli nr 6.1.5 przedstawiono liczbę punktów adresowych na terenie gminy, objętych planami inwestycyjnymi do zrealizowania ze środków publicznych.

Tabela 6.1.5: Liczba punktów adresowych ze zgłoszonymi planami inwestycyjnymi realizowanymi ze środków publicznych.

Numer projektu	Beneficjent	Liczba PA
FERC.01.01-IP.01-0165/23	Pavel Zizka - ORELISOFT.PL	141
SUMA		141

Mapa planów inwestycyjnych

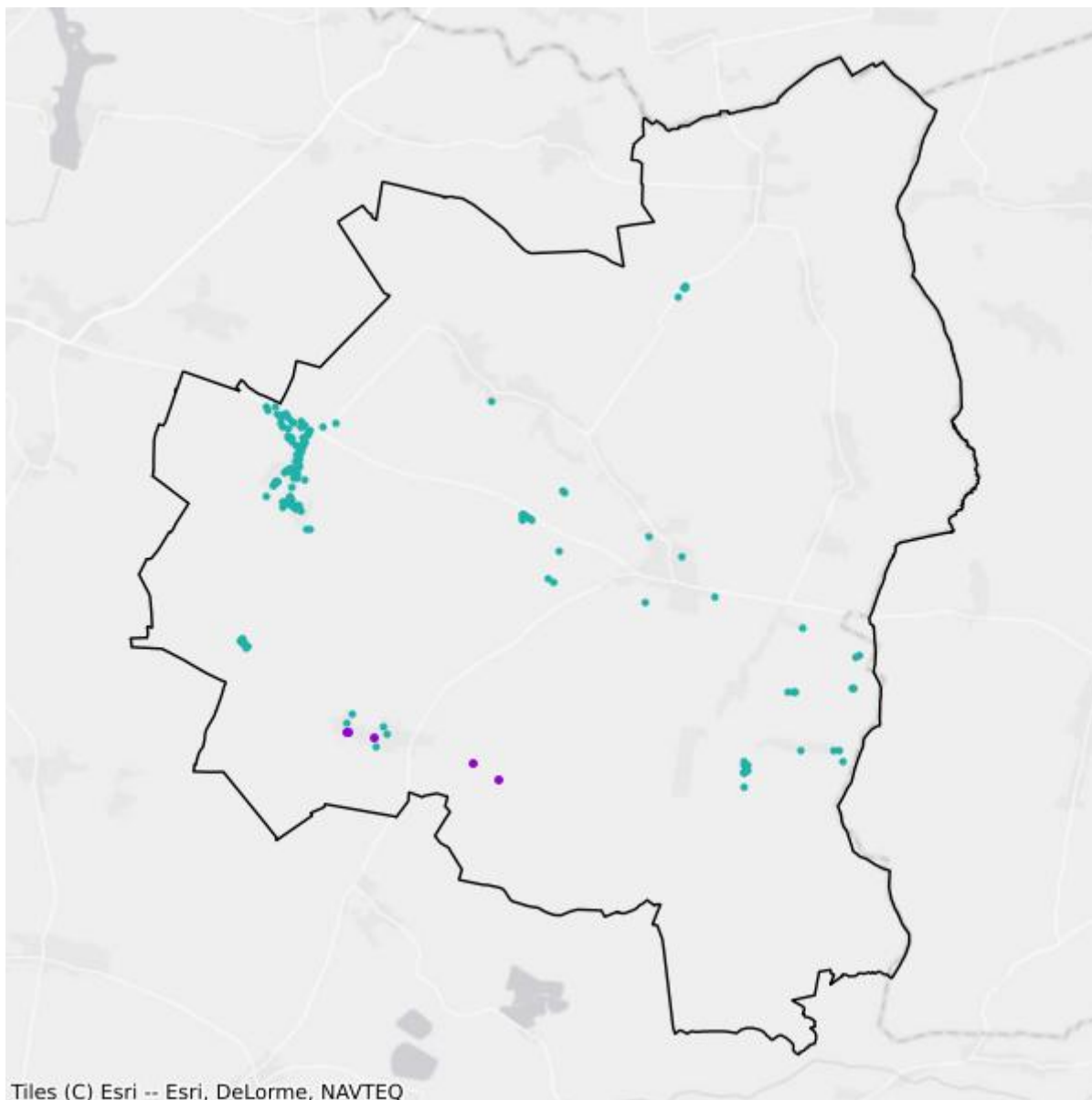

- Plany inwestycyjne realizowane ze środków prywatnych
- Plany inwestycyjne realizowane ze środków publicznych

Mapa białych plam

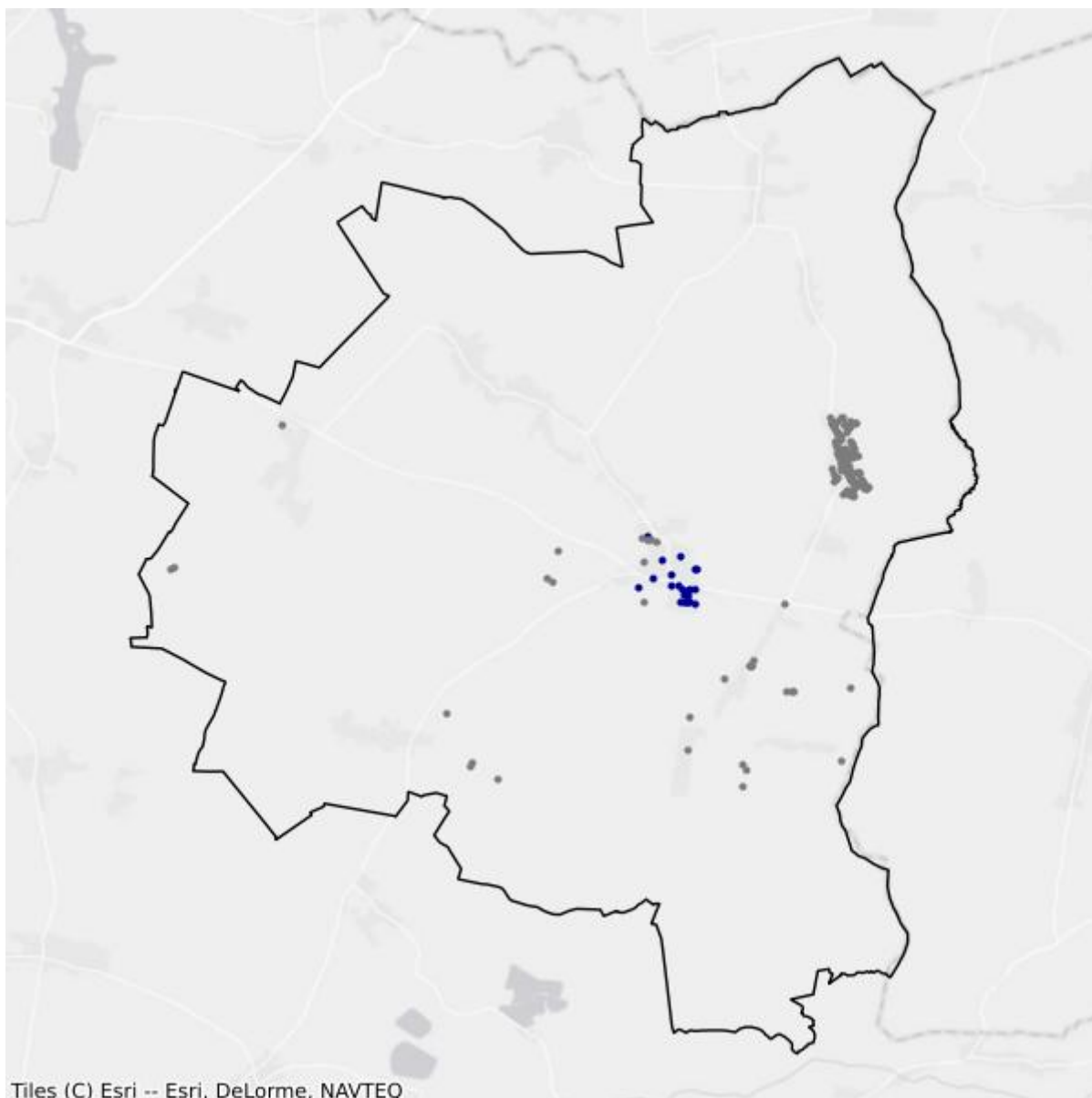

- Białe plamy
- W zasięgu poniżej 100 Mb/s

6.2. Gmina Namysłów

TERC: 1606023

Statystyki ogólne

W gminie jest 7 176 punktów adresowych. Na koniec marca 2026 roku w zasięgu stacjonarnego dostępu do usług szerokopasmowych było 5 412 punktów adresowych. Na wskazanym obszarze były 2 782 białe plamy NGA, w tym 1 764 pozostały bez żadnego zasięgu. Od 1 stycznia 2023 do 31 marca 2026 roku obywatele zgłosili 258 zapotrzebowań na internet i 18 weryfikacji danych w systemie internet.gov.pl.

W tabeli nr 6.2.1 przedstawiono przedsiębiorców telekomunikacyjnych działających na terenie gminy i świadczących usługi stacjonarnego dostępu do usług szerokopasmowych.

Tabela 6.2.1: Podmiot w zależności od rodzaju usług.			
Podmiot	Detal	Hurt	Hurt-Detal
"ELSAT" SPÓŁKA Z OGRANICZONĄ ODPOWIEDZIALNOŚCIĄ		X	
EXATEL SPÓŁKA AKCYJNA	X		
FIBERHOST SPÓŁKA AKCYJNA		X	
G-NET SPÓŁKA Z OGRANICZONĄ ODPOWIEDZIALNOŚCIĄ	X	X	X
GTT COMMUNICATIONS NETHERLANDS B.V.	X		
INEA SPÓŁKA Z OGRANICZONĄ ODPOWIEDZIALNOŚCIĄ	X		
KEMPNET - PRZEMYSŁAW KEMPA	X		
"MAXIM" ANDRZEJ BEDNAREK.	X		
MULTIMEDIA POLSKA SPÓŁKA Z OGRANICZONĄ ODPOWIEDZIALNOŚCIĄ	X	X	
MULTIPLAY SPÓŁKA Z OGRANICZONĄ ODPOWIEDZIALNOŚCIĄ	X		
NAUKOWA I AKADEMICKA SIEĆ KOMPUTEROWA - PAŃSTWOWY INSTYTUT BADAWCZY	X		
"NETIA" SPÓŁKA AKCYJNA			X
ONEFONE SPÓŁKA AKCYJNA	X		
ORANGE POLSKA SPÓŁKA AKCYJNA	X	X	X
OXYLION SPÓŁKA Z OGRANICZONĄ ODPOWIEDZIALNOŚCIĄ	X		
"P4 SPÓŁKA Z OGRANICZONĄ ODPOWIEDZIALNOŚCIĄ"	X		
PAVEL ZIZKA			X
POLKOMTEL SPÓŁKA Z OGRANICZONĄ ODPOWIEDZIALNOŚCIĄ	X		
		X	

Podmiot	Detal	Hurt	Hurt-Detal
POLSKI ŚWIATŁOWÓD OTWARTY SPÓŁKA Z OGRANICZONĄ ODPOWIEDZIALNOŚCIĄ			
RFC INTERNET SPÓŁKA Z OGRANICZONĄ ODPOWIEDZIALNOŚCIĄ	X		
STANET SPÓŁKA Z OGRANICZONĄ ODPOWIEDZIALNOŚCIĄ	X		
ŚWIATŁOWÓD INWESTYCJE SPÓŁKA Z OGRANICZONĄ ODPOWIEDZIALNOŚCIĄ		X	
T-MOBILE POLSKA SPÓŁKA AKCYJNA	X		
TOWERLINK POLAND SPÓŁKA Z OGRANICZONĄ ODPOWIEDZIALNOŚCIĄ		X	
TUMALEWICZ WITOLD FISCO	X		
VECTRA SPÓŁKA AKCYJNA	X		

W tabeli nr 6.2.2 przedstawiono liczbowy i procentowy podział na punkty adresowe w zależności od rodzaju zasięgu na terenie gminy.

Tabela 6.2.2: Podział na rodzaje usług i zasięgów.

	Liczba adresów	Udział %
Rzeczywisty	4 559	63,53%
Hurtowy (wyłącznie)	638	8,89%
Teoretyczny (wyłącznie)	215	3,00%
Brak zasięgu	1 764	24,58%
SUMA	7 176	100%

Zasięgi sieci

W tabeli nr 6.2.3 przedstawiono liczbowo i procentowo liczbę zasięgów oraz liczbę punktów adresowych na terenie gminy w zależności od przepustowości.

Tabela 6.2.3: Liczba zasięgów i adresów w podziale na przepustowość.

Przepustowość [Mb/s]	Liczba zasięgów	Udział %	Liczba punktów adresowych	Udział %
2	3 007	9,54%	68	1,26%
10	474	1,50%	7	0,13%
20	1	0,00%	0	0,00%
30	2 513	7,97%	304	5,62%
40	531	1,68%	86	1,59%
50	1 407	4,46%	406	7,50%
60	255	0,81%	39	0,72%
70	317	1,01%	56	1,03%
80	113	0,36%	52	0,96%
90	0	0,00%	0	0,00%
100	47	0,15%	11	0,20%

Przepustowość [Mb/s]	Liczba zasięgów	Udział %	Liczba punktów adresowych	Udział %
200	0	0,00%	0	0,00%
300	0	0,00%	0	0,00%
400	0	0,00%	0	0,00%
500	3	0,01%	0	0,00%
600	1 987	6,30%	131	2,42%
700	0	0,00%	0	0,00%
800	0	0,00%	0	0,00%
900	4 040	12,82%	189	3,49%
1000	14 795	46,94%	3 089	57,08%
2000	1 864	5,91%	892	16,48%
3000	0	0,00%	0	0,00%
4000	0	0,00%	0	0,00%
5000	164	0,52%	82	1,52%
6000	0	0,00%	0	0,00%
7000	0	0,00%	0	0,00%
8000	0	0,00%	0	0,00%
9000	0	0,00%	0	0,00%
10000	0	0,00%	0	0,00%
SUMA	31 518	100%	5 412	100%

W tabeli nr 6.2.4 przedstawiono liczbę zasięgów w gminie w zależności od rodzaju medium.

Tabela 6.2.4: Liczba zasięgów z podziałem na medium.

Medium	Liczba zasięgów	Udział %
światłowodowe	21 071	66,85%
kablowe współosiowe miedziane	1 821	5,78%
kablowe parowe miedziane	7 532	23,90%
radiowe (FWA)	1 094	3,47%
SUMA	31 518	100%

Plany inwestycyjne (komercyjne)

W gminie zostało zgłoszonych 1 310 planowanych inwestycji w punktach adresowych. Zgłoszone plany inwestycyjne przewidują objęcie w kolejnych 3 latach zasięgiem stacjonarnego dostępu do usług szerokopasmowych:

- 625 punktów adresowych znajdujących się już w zasięgu rzeczywistym;
- 162 punkty adresowe znajdujące się już w zasięgu wyłącznie hurtowym;
- 75 punktów adresowych znajdujących się już w zasięgu teoretycznym;
- 1 310 punktów adresowych znajdujących się w planie inwestycyjnym ze środków publicznych;

- 161 punktów adresowych znajdujących się w więcej niż jednym planie inwestycyjnym ze środków prywatnych;
- 270 punktów adresowych będących białymi plamami (bez zasięgu).

Plany inwestycyjne realizowane ze środków publicznych

W gminie realizowane są plany inwestycyjne ze środków publicznych obejmujące 1 573 punkty adresowe. Realizowanych jest 0 projektów z KPO i 1 projekt z FER. Dane pochodzą z systemu SIMBA i odnoszą się do umów o dofinansowanie zawartych do dnia 31 marca 2026.

W tabeli nr 6.2.5 przedstawiono liczbę punktów adresowych na terenie gminy, objętych planami inwestycyjnymi do zrealizowania ze środków publicznych.

Tabela 6.2.5: Liczba punktów adresowych ze zgłoszonymi planami inwestycyjnymi realizowanymi ze środków publicznych.		
Numer projektu	Beneficjent	Liczba PA
FERC.01.01-IP.01-0165/23	Pavel Zizka - ORELSOFT.PL	1 573
SUMA		1 573

Mapa planów inwestycyjnych

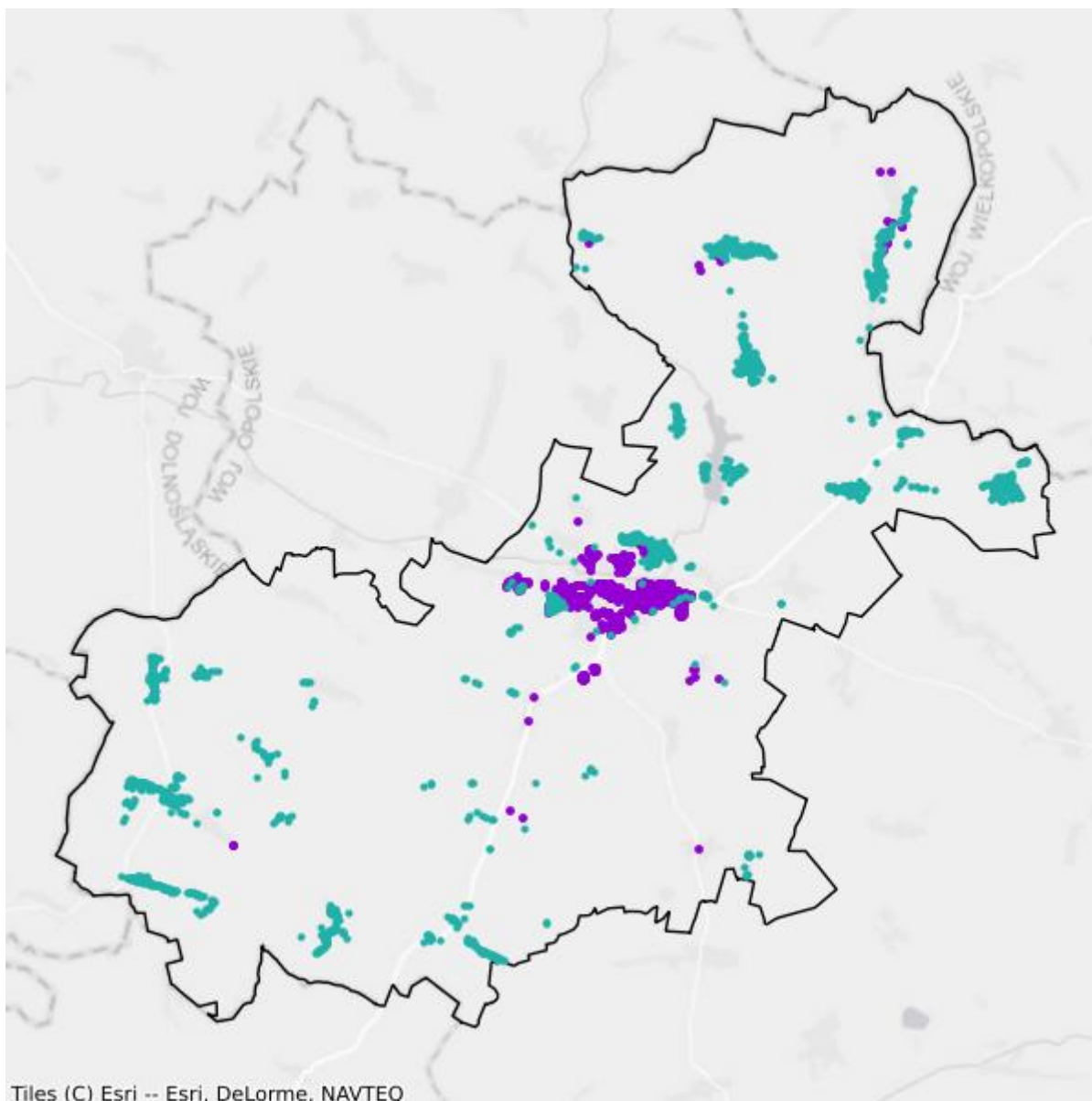

- Plany inwestycyjne realizowane ze środków prywatnych
- Plany inwestycyjne realizowane ze środków publicznych

Mapa białych plam

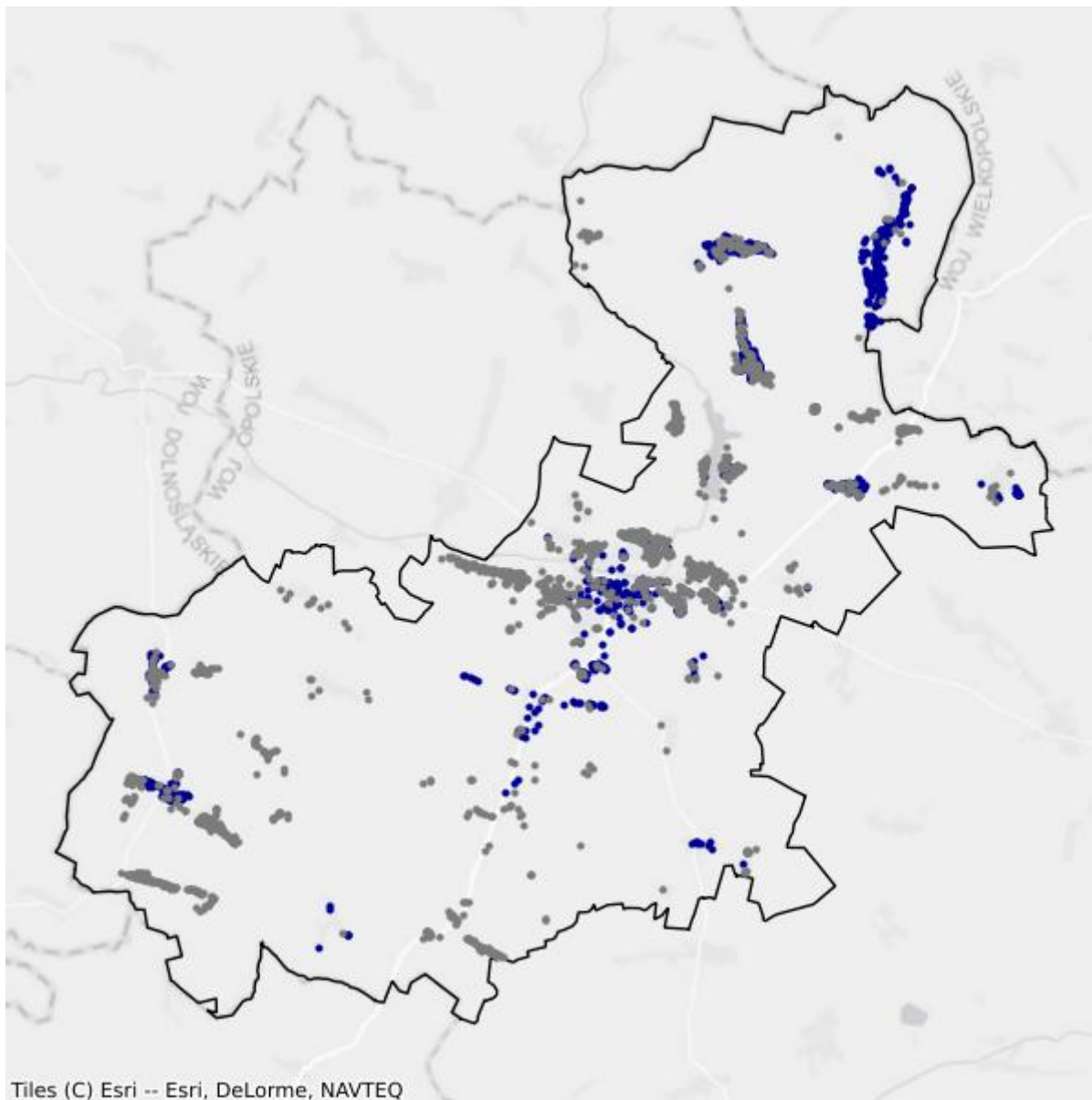

- Białe plamy
- W zasięgu poniżej 100 Mb/s

6.3. Gmina Pokój

TERC: 1606032

Statystyki ogólne

W gminie jest 1 851 punktów adresowych. Na koniec marca 2026 roku w zasięgu stacjonarnego dostępu do usług szerokopasmowych było 1 750 punktów adresowych. Na wskazanym obszarze było 137 białych plam NGA, w tym 101 pozostało bez żadnego zasięgu. Od 1 stycznia 2023 do 31 marca 2026 roku obywatele zgłosili 252 zapotrzebowania na internet i 10 weryfikacji danych w systemie internet.gov.pl.

W tabeli nr 6.3.1 przedstawiono przedsiębiorców telekomunikacyjnych działających na terenie gminy i świadczących usługi stacjonarnego dostępu do usług szerokopasmowych.

Tabela 6.3.1: Podmiot w zależności od rodzaju usług.			
Podmiot	Detal	Hurt	Hurt-Detal
CZARNET SPÓŁKA Z OGRANICZONĄ ODPOWIEDZIALNOŚCIĄ		X	
EXATEL SPÓŁKA AKCYJNA	X		
FIBERHOST SPÓŁKA AKCYJNA		X	
G-NET SPÓŁKA Z OGRANICZONĄ ODPOWIEDZIALNOŚCIĄ	X		
INEA SPÓŁKA Z OGRANICZONĄ ODPOWIEDZIALNOŚCIĄ	X		
NAUKOWA I AKADEMICKA SIEĆ KOMPUTEROWA - PAŃSTWOWY INSTYTUT BADAWCZY	X		
"NETIA" SPÓŁKA AKCYJNA			X
ORANGE POLSKA SPÓŁKA AKCYJNA	X	X	X
"P4 SPÓŁKA Z OGRANICZONĄ ODPOWIEDZIALNOŚCIĄ"	X		
PAVEL ZIZKA			X
POLKOMTEL SPÓŁKA Z OGRANICZONĄ ODPOWIEDZIALNOŚCIĄ	X		
RFC INTERNET SPÓŁKA Z OGRANICZONĄ ODPOWIEDZIALNOŚCIĄ	X		
T-MOBILE POLSKA SPÓŁKA AKCYJNA	X		
VECTRA SPÓŁKA AKCYJNA	X		

W tabeli nr 6.3.2 przedstawiono liczbowy i procentowy podział na punkty adresowe w zależności od rodzaju zasięgu na terenie gminy.

Tabela 6.3.2: Podział na rodzaje usług i zasięgów.

	Liczba adresów	Udział %
Rzeczywisty	1 533	82,82%
Hurtowy (wyłącznie)	174	9,40%
Teoretyczny (wyłącznie)	43	2,32%
Brak zasięgu	101	5,46%
SUMA	1 851	100%

Zasięgi sieci

W tabeli nr 6.3.3 przedstawiono liczbowo i procentowo liczbę zasięgów oraz liczbę punktów adresowych na terenie gminy w zależności od przepustowości.

Tabela 6.3.3: Liczba zasięgów i adresów w podziale na przepustowość.

Przepustowość [Mb/s]	Liczba zasięgów	Udział %	Liczba punktów adresowych	Udział %
2	0	0,00%	0	0,00%
10	0	0,00%	0	0,00%
20	0	0,00%	0	0,00%
30	343	2,62%	5	0,29%
40	197	1,50%	2	0,11%
50	815	6,22%	21	1,20%
60	123	0,94%	2	0,11%
70	46	0,35%	1	0,06%
80	37	0,28%	5	0,29%
90	0	0,00%	0	0,00%
100	3	0,02%	0	0,00%
200	0	0,00%	0	0,00%
300	0	0,00%	0	0,00%
400	0	0,00%	0	0,00%
500	0	0,00%	0	0,00%
600	0	0,00%	0	0,00%
700	0	0,00%	0	0,00%
800	0	0,00%	0	0,00%
900	2 295	17,50%	3	0,17%
1000	9 253	70,57%	1 711	97,77%
2000	0	0,00%	0	0,00%
3000	0	0,00%	0	0,00%
4000	0	0,00%	0	0,00%
5000	0	0,00%	0	0,00%
6000	0	0,00%	0	0,00%

Przepustowość [Mb/s]	Liczba zasięgów	Udział %	Liczba punktów adresowych	Udział %
7000	0	0,00%	0	0,00%
8000	0	0,00%	0	0,00%
9000	0	0,00%	0	0,00%
10000	0	0,00%	0	0,00%
SUMA	13 112	100%	1 750	100%

W tabeli nr 6.3.4 przedstawiono liczbę zasięgów w gminie w zależności od rodzaju medium.

Tabela 6.3.4: Liczba zasięgów z podziałem na medium.		
Medium	Liczba zasięgów	Udział %
światłowodowe	11 551	88,09%
kablowe współosiowe miedziane	0	0,00%
kablowe parowe miedziane	862	6,57%
radiowe (FWA)	699	5,33%
SUMA	13 112	100%

Plany inwestycyjne (komercyjne)

W gminie zostało zgłoszonych 285 planowanych inwestycji w punktach adresowych. Zgłoszone plany inwestycyjne przewidują objęcie w kolejnych 3 latach zasięgiem stacjonarnego dostępu do usług szerokopasmowych:

- 219 punktów adresowych znajdujących się już w zasięgu rzeczywistym;
- 7 punktów adresowych znajdujących się już w zasięgu wyłącznie hurtowym;
- 29 punktów adresowych znajdujących się już w zasięgu teoretycznym;
- 285 punktów adresowych znajdujących się w planie inwestycyjnym ze środków publicznych;
- 14 punktów adresowych znajdujących się w więcej niż jednym planie inwestycyjnym ze środków prywatnych;
- 16 punktów adresowych będących białymi plamami (bez zasięgu).

Plany inwestycyjne realizowane ze środków publicznych

W gminie realizowane są plany inwestycyjne ze środków publicznych obejmujące 196 punktów adresowych. Realizowanych jest 0 projektów z KPO i 1 projekt z FER. Dane pochodzą z systemu SIMBA i odnoszą się do umów o dofinansowanie zawartych do dnia 31 marca 2026.

W tabeli nr 6.3.5 przedstawiono liczbę punktów adresowych na terenie gminy, objętych planami inwestycyjnymi do zrealizowania ze środków publicznych.

Tabela 6.3.5: Liczba punktów adresowych ze zgłoszonymi planami inwestycyjnymi realizowanymi ze środków publicznych.

Numer projektu	Beneficjent	Liczba PA
FERC.01.01-IP.01-0165/23	Pavel Zizka - ORELSOFT.PL	196
SUMA		196

Mapa planów inwestycyjnych

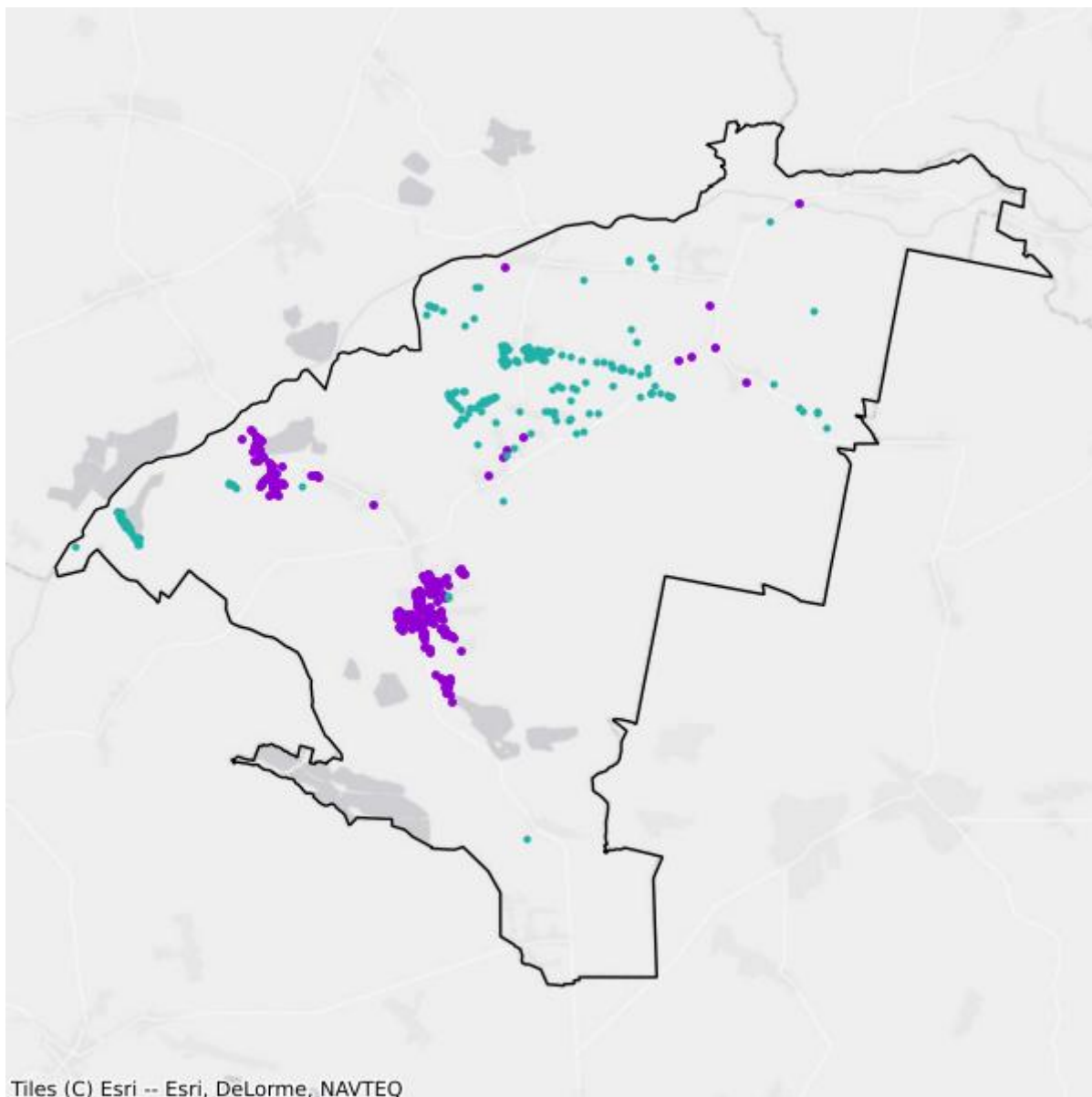

- Plany inwestycyjne realizowane ze środków prywatnych
- Plany inwestycyjne realizowane ze środków publicznych

Mapa białych plam

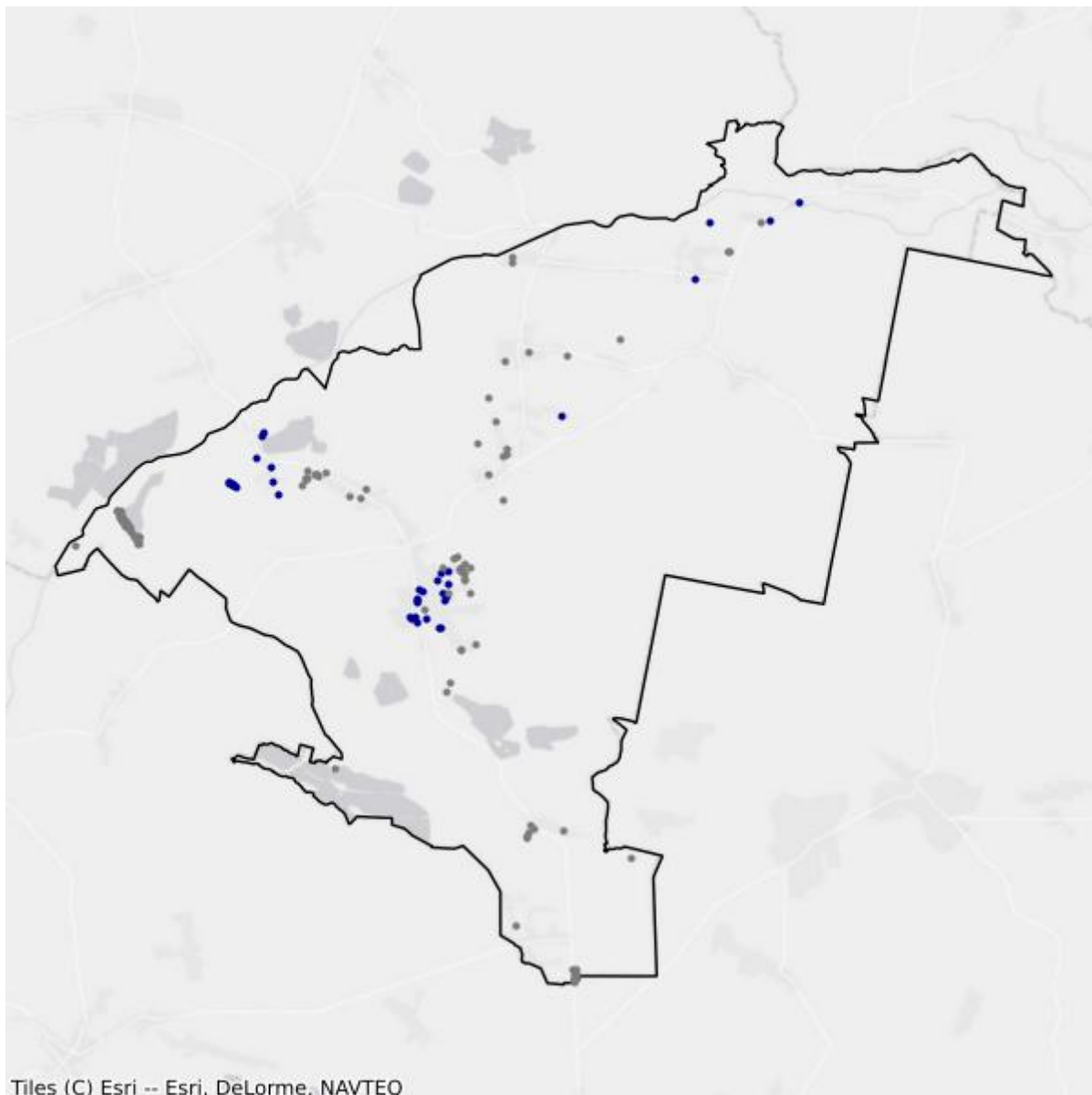

- Białe plamy
- W zasięgu poniżej 100 Mb/s

6.4. Gmina Świerczów

TERC: 1606042

Statystyki ogólne

W gminie jest 1 285 punktów adresowych. Na koniec marca 2026 roku w zasięgu stacjonarnego dostępu do usług szerokopasmowych było 1 201 punktów adresowych. Na wskazanym obszarze było 127 białych plam NGA, w tym 84 pozostały bez żadnego zasięgu. Od 1 stycznia 2023 do 31 marca 2026 roku obywatele zgłosili 77 zapotrzebowań na internet i 5 weryfikacji danych w systemie internet.gov.pl.

W tabeli nr 6.4.1 przedstawiono przedsiębiorców telekomunikacyjnych działających na terenie gminy i świadczących usługi stacjonarnego dostępu do usług szerokopasmowych.

Tabela 6.4.1: Podmiot w zależności od rodzaju usług.			
Podmiot	Detal	Hurt	Hurt-Detal
FIBERHOST SPÓŁKA AKCYJNA		X	
G-NET SPÓŁKA Z OGRANICZONĄ ODPOWIEDZIALNOŚCIĄ	X		
INEA SPÓŁKA Z OGRANICZONĄ ODPOWIEDZIALNOŚCIĄ	X		
"MAXIM" ANDRZEJ BEDNAREK.	X		
NAUKOWA I AKADEMICKA SIEĆ KOMPUTEROWA - PAŃSTWOWY INSTYTUT BADAWCZY	X		
"NETIA" SPÓŁKA AKCYJNA			X
ORANGE POLSKA SPÓŁKA AKCYJNA	X	X	X
OXYLION SPÓŁKA Z OGRANICZONĄ ODPOWIEDZIALNOŚCIĄ	X		
"P4 SPÓŁKA Z OGRANICZONĄ ODPOWIEDZIALNOŚCIĄ"	X		
PAVEL ZIZKA			X
POLKOMTEL SPÓŁKA Z OGRANICZONĄ ODPOWIEDZIALNOŚCIĄ	X		
RFC INTERNET SPÓŁKA Z OGRANICZONĄ ODPOWIEDZIALNOŚCIĄ	X		
T-MOBILE POLSKA SPÓŁKA AKCYJNA	X		
VECTRA SPÓŁKA AKCYJNA	X		

W tabeli nr 6.4.2 przedstawiono liczbowy i procentowy podział na punkty adresowe w zależności od rodzaju zasięgu na terenie gminy.

Tabela 6.4.2: Podział na rodzaje usług i zasięgów.

	Liczba adresów	Udział %
Rzeczywisty	963	74,94%
Hurtowy (wyłącznie)	226	17,59%
Teoretyczny (wyłącznie)	12	0,93%
Brak zasięgu	84	6,54%
SUMA	1 285	100%

Zasięgi sieci

W tabeli nr 6.4.3 przedstawiono liczbowo i procentowo liczbę zasięgów oraz liczbę punktów adresowych na terenie gminy w zależności od przepustowości.

Tabela 6.4.3: Liczba zasięgów i adresów w podziale na przepustowość.

Przepustowość [Mb/s]	Liczba zasięgów	Udział %	Liczba punktów adresowych	Udział %
2	0	0,00%	0	0,00%
10	0	0,00%	0	0,00%
20	0	0,00%	0	0,00%
30	189	2,04%	8	0,67%
40	66	0,71%	4	0,33%
50	846	9,15%	22	1,83%
60	106	1,15%	4	0,33%
70	82	0,89%	5	0,42%
80	18	0,19%	0	0,00%
90	0	0,00%	0	0,00%
100	3	0,03%	0	0,00%
200	0	0,00%	0	0,00%
300	0	0,00%	0	0,00%
400	0	0,00%	0	0,00%
500	0	0,00%	0	0,00%
600	0	0,00%	0	0,00%
700	0	0,00%	0	0,00%
800	0	0,00%	0	0,00%
900	1 594	17,24%	0	0,00%
1000	6 344	68,60%	1 158	96,42%
2000	0	0,00%	0	0,00%
3000	0	0,00%	0	0,00%
4000	0	0,00%	0	0,00%
5000	0	0,00%	0	0,00%
6000	0	0,00%	0	0,00%

Przepustowość [Mb/s]	Liczba zasięgów	Udział %	Liczba punktów adresowych	Udział %
7000	0	0,00%	0	0,00%
8000	0	0,00%	0	0,00%
9000	0	0,00%	0	0,00%
10000	0	0,00%	0	0,00%
SUMA	9 248	100%	1 201	100%

W tabeli nr 6.4.4 przedstawiono liczbę zasięgów w gminie w zależności od rodzaju medium.

Tabela 6.4.4: Liczba zasięgów z podziałem na medium.		
Medium	Liczba zasięgów	Udział %
światłowodowe	7 941	85,87%
kablowe współosiowe miedziane	0	0,00%
kablowe parowe miedziane	545	5,89%
radiowe (FWA)	762	8,24%
SUMA	9 248	100%

Plany inwestycyjne (komercyjne)

W gminie zostało zgłoszonych 61 planowanych inwestycji w punktach adresowych. Zgłoszone plany inwestycyjne przewidują objęcie w kolejnych 3 latach zasięgiem stacjonarnego dostępu do usług szerokopasmowych:

- 18 punktów adresowych znajdujących się już w zasięgu rzeczywistym;
- 38 punktów adresowych znajdujących się już w zasięgu wyłącznie hurtowym;
- 3 punkty adresowe znajdujące się już w zasięgu teoretycznym;
- 61 punktów adresowych znajdujących się w planie inwestycyjnym ze środków publicznych;
- 0 punktów adresowych znajdujących się w więcej niż jednym planie inwestycyjnym ze środków prywatnych;
- 2 punkty adresowe będące białymi plamami (bez zasięgu).

Plany inwestycyjne realizowane ze środków publicznych

W gminie realizowane są plany inwestycyjne ze środków publicznych obejmujące 274 punkty adresowe. Realizowanych jest 0 projektów z KPO i 1 projekt z FER. Dane pochodzą z systemu SIMBA i odnoszą się do umów o dofinansowanie zawartych do dnia 31 marca 2026.

W tabeli nr 6.4.5 przedstawiono liczbę punktów adresowych na terenie gminy, objętych planami inwestycyjnymi do zrealizowania ze środków publicznych.

Tabela 6.4.5: Liczba punktów adresowych ze zgłoszonymi planami inwestycyjnymi realizowanymi ze środków publicznych.

Numer projektu	Beneficjent	Liczba PA
FERC.01.01-IP.01-0165/23	Pavel Zizka - ORELSOFT.PL	274
SUMA		274

Mapa planów inwestycyjnych

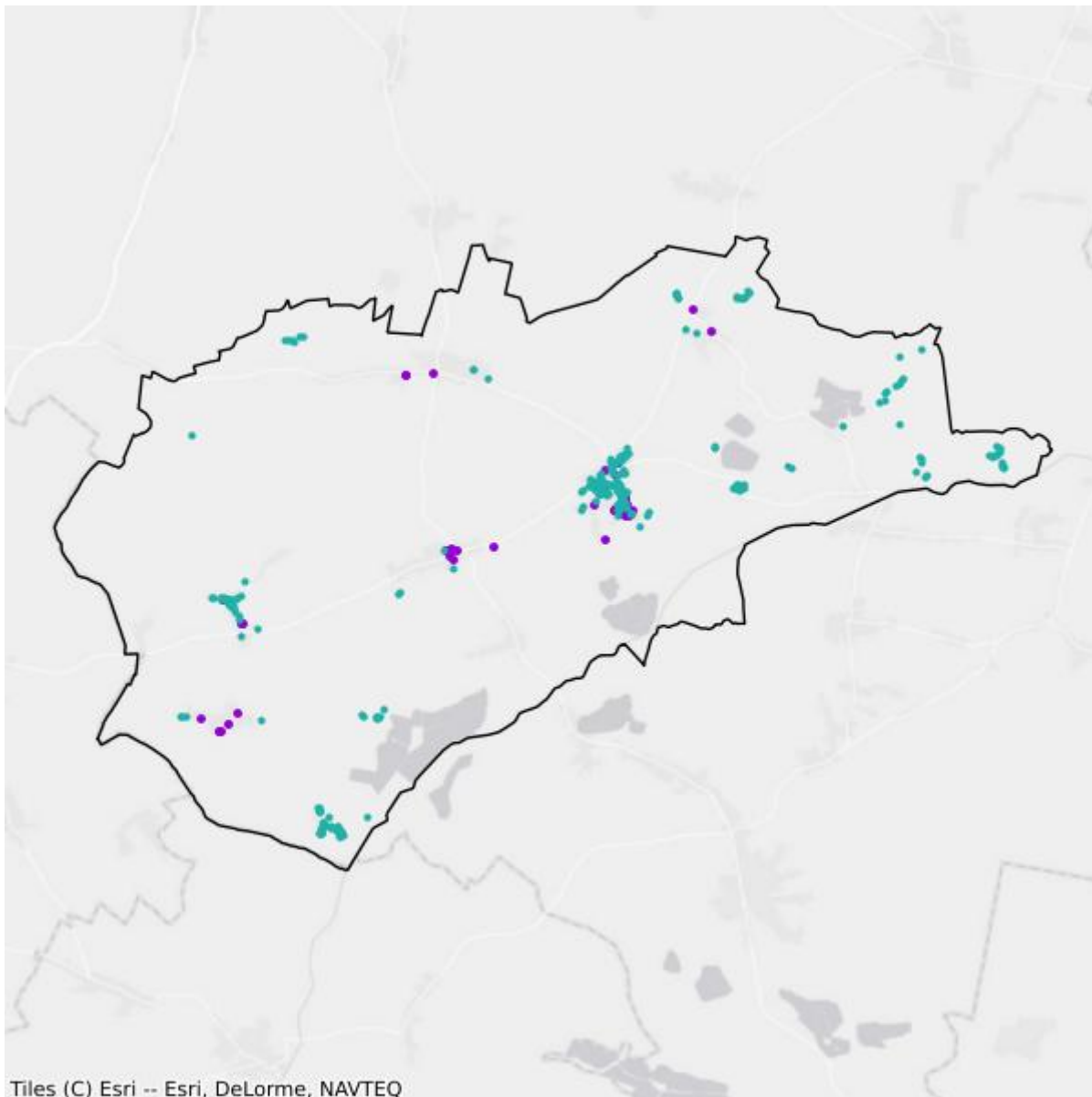

- Plany inwestycyjne realizowane ze środków prywatnych
- Plany inwestycyjne realizowane ze środków publicznych

Mapa białych plam

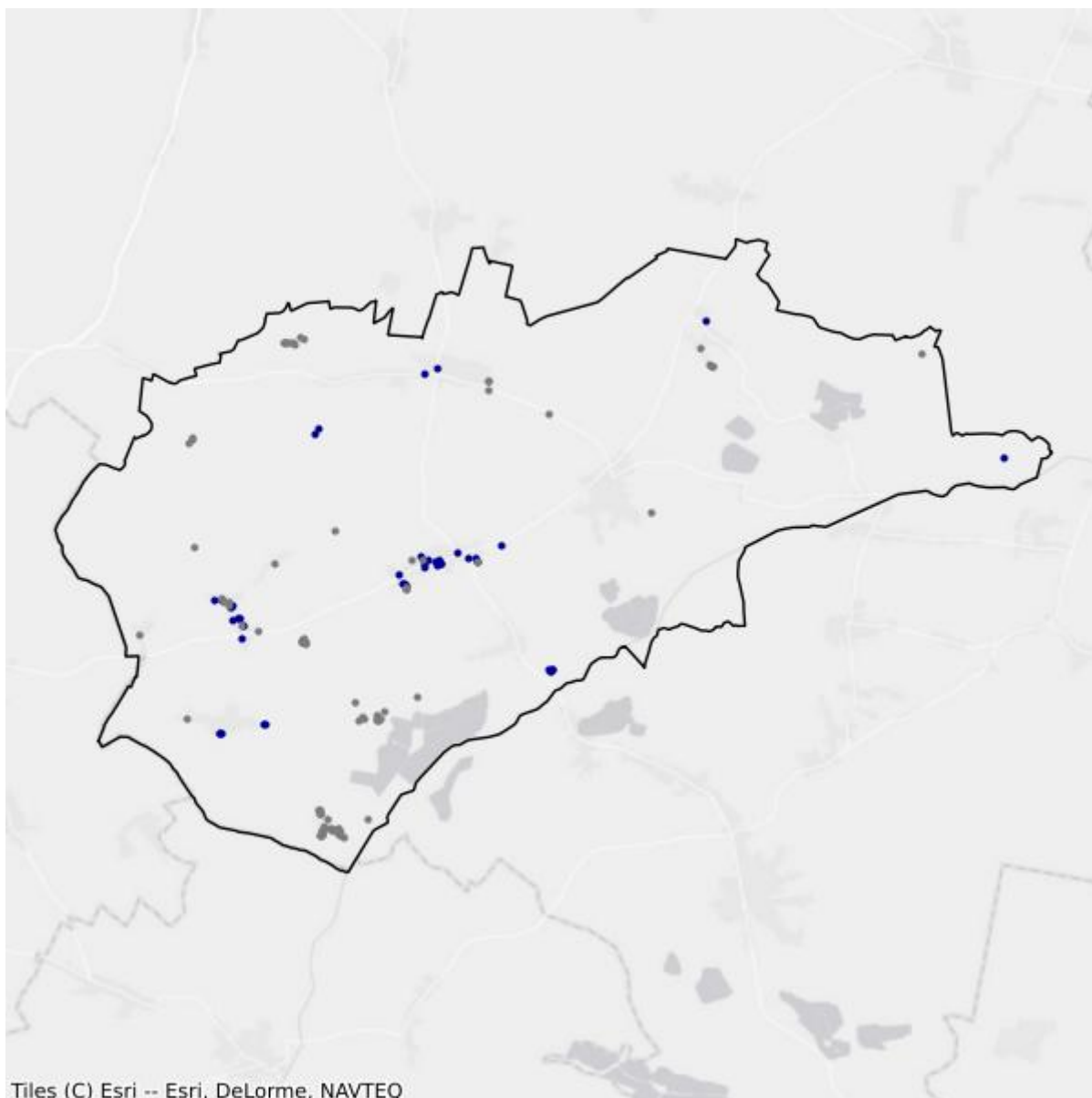

- Białe plamy
- W zasięgu poniżej 100 Mb/s

6.5. Gmina Wilków

TERC: 1606052

Statystyki ogólne

W gminie jest 1 410 punktów adresowych. Na koniec marca 2026 roku w zasięgu stacjonarnego dostępu do usług szerokopasmowych było 1 241 punktów adresowych. Na wskazanym obszarze były 384 białe plamy NGA, w tym 169 pozostało bez żadnego zasięgu. Od 1 stycznia 2023 do 31 marca 2026 roku obywatele zgłosili 42 zapotrzebowania na internet i 1 weryfikację danych w systemie internet.gov.pl.

W tabeli nr 6.5.1 przedstawiono przedsiębiorców telekomunikacyjnych działających na terenie gminy i świadczących usługi stacjonarnego dostępu do usług szerokopasmowych.

Tabela 6.5.1: Podmiot w zależności od rodzaju usług.			
Podmiot	Detal	Hurt	Hurt-Detal
EXATEL SPÓŁKA AKCYJNA	X		
FIBERHOST SPÓŁKA AKCYJNA		X	
G-NET SPÓŁKA Z OGRANICZONĄ ODPOWIEDZIALNOŚCIĄ	X		X
INEA SPÓŁKA Z OGRANICZONĄ ODPOWIEDZIALNOŚCIĄ	X		
"MAXIM" ANDRZEJ BEDNAREK.	X		
MULTIPLAY SPÓŁKA Z OGRANICZONĄ ODPOWIEDZIALNOŚCIĄ	X		
NAUKOWA I AKADEMICKA SIEĆ KOMPUTEROWA - PAŃSTWOWY INSTYTUT BADAWCZY	X		
"NETIA" SPÓŁKA AKCYJNA			X
ORANGE POLSKA SPÓŁKA AKCYJNA	X	X	X
OXYLION SPÓŁKA Z OGRANICZONĄ ODPOWIEDZIALNOŚCIĄ	X		
"P4 SPÓŁKA Z OGRANICZONĄ ODPOWIEDZIALNOŚCIĄ"	X		
POLKOMTEL SPÓŁKA Z OGRANICZONĄ ODPOWIEDZIALNOŚCIĄ	X		
RFC INTERNET SPÓŁKA Z OGRANICZONĄ ODPOWIEDZIALNOŚCIĄ	X		
ŚWIATŁOWÓD INWESTYCJE SPÓŁKA Z OGRANICZONĄ ODPOWIEDZIALNOŚCIĄ		X	
T-MOBILE POLSKA SPÓŁKA AKCYJNA	X		
TOWERLINK POLAND SPÓŁKA Z OGRANICZONĄ ODPOWIEDZIALNOŚCIĄ		X	
VECTRA SPÓŁKA AKCYJNA	X		

W tabeli nr 6.5.2 przedstawiono liczbowy i procentowy podział na punkty adresowe w zależności od rodzaju zasięgu na terenie gminy.

Tabela 6.5.2: Podział na rodzaje usług i zasięgów.		
	Liczba adresów	Udział %
Rzeczywisty	1 167	82,77%
Hurtowy (wyłącznie)	72	5,11%
Teoretyczny (wyłącznie)	2	0,14%
Brak zasięgu	169	11,99%
SUMA	1 410	100%

Zasięgi sieci

W tabeli nr 6.5.3 przedstawiono liczbowo i procentowo liczbę zasięgów oraz liczbę punktów adresowych na terenie gminy w zależności od przepustowości.

Tabela 6.5.3: Liczba zasięgów i adresów w podziale na przepustowość.				
Przepustowość [Mb/s]	Liczba zasięgów	Udział %	Liczba punktów adresowych	Udział %
2	1	0,01%	1	0,08%
10	1	0,01%	1	0,08%
20	10	0,11%	1	0,08%
30	307	3,37%	31	2,50%
40	183	2,01%	10	0,81%
50	770	8,45%	86	6,93%
60	239	2,62%	43	3,46%
70	148	1,62%	35	2,82%
80	28	0,31%	7	0,56%
90	0	0,00%	0	0,00%
100	4	0,04%	0	0,00%
200	0	0,00%	0	0,00%
300	0	0,00%	0	0,00%
400	0	0,00%	0	0,00%
500	0	0,00%	0	0,00%
600	0	0,00%	0	0,00%
700	0	0,00%	0	0,00%
800	0	0,00%	0	0,00%
900	1 517	16,66%	1	0,08%
1000	5 538	60,80%	844	68,01%
2000	362	3,97%	181	14,59%
3000	0	0,00%	0	0,00%
4000	0	0,00%	0	0,00%

Przepustowość [Mb/s]	Liczba zasięgów	Udział %	Liczba punktów adresowych	Udział %
5000	0	0,00%	0	0,00%
6000	0	0,00%	0	0,00%
7000	0	0,00%	0	0,00%
8000	0	0,00%	0	0,00%
9000	0	0,00%	0	0,00%
10000	0	0,00%	0	0,00%
SUMA	9 108	100%	1 241	100%

W tabeli nr 6.5.4 przedstawiono liczbę zasięgów w gminie w zależności od rodzaju medium.

Tabela 6.5.4: Liczba zasięgów z podziałem na medium.		
Medium	Liczba zasięgów	Udział %
światłowodowe	7 421	81,48%
kablowe współosiowe miedziane	0	0,00%
kablowe parowe miedziane	1 021	11,21%
radiowe (FWA)	666	7,31%
SUMA	9 108	100%

Plany inwestycyjne (komercyjne)

W gminie zostało zgłoszonych 87 planowanych inwestycji w punktach adresowych. Zgłoszone plany inwestycyjne przewidują objęcie w kolejnych 3 latach zasięgiem stacjonarnego dostępu do usług szerokopasmowych:

- 63 punkty adresowe znajdujące się już w zasięgu rzeczywistym;
- 7 punktów adresowych znajdujących się już w zasięgu wyłącznie hurtowym;
- 0 punktów adresowych znajdujących się już w zasięgu teoretycznym;
- 87 punktów adresowych znajdujących się w planie inwestycyjnym ze środków publicznych;
- 0 punktów adresowych znajdujących się w więcej niż jednym planie inwestycyjnym ze środków prywatnych;
- 17 punktów adresowych będących białymi plamami (bez zasięgu).

Plany inwestycyjne realizowane ze środków publicznych

W gminie realizowane są plany inwestycyjne ze środków publicznych obejmujące 201 punktów adresowych. Realizowanych jest 0 projektów z KPO i 1 projekt z FERC. Dane pochodzą z systemu SIMBA i odnoszą się do umów o dofinansowanie zawartych do dnia 31 marca 2026.

W tabeli nr 6.5.5 przedstawiono liczbę punktów adresowych na terenie gminy, objętych planami inwestycyjnymi do zrealizowania ze środków publicznych.

Tabela 6.5.5: Liczba punktów adresowych ze zgłoszonymi planami inwestycyjnymi realizowanymi ze środków publicznych.

Numer projektu	Beneficjent	Liczba PA
FERC.01.01-IP.01-0165/23	Pavel Zizka - ORELSOFT.PL	201
SUMA		201

Mapa planów inwestycyjnych

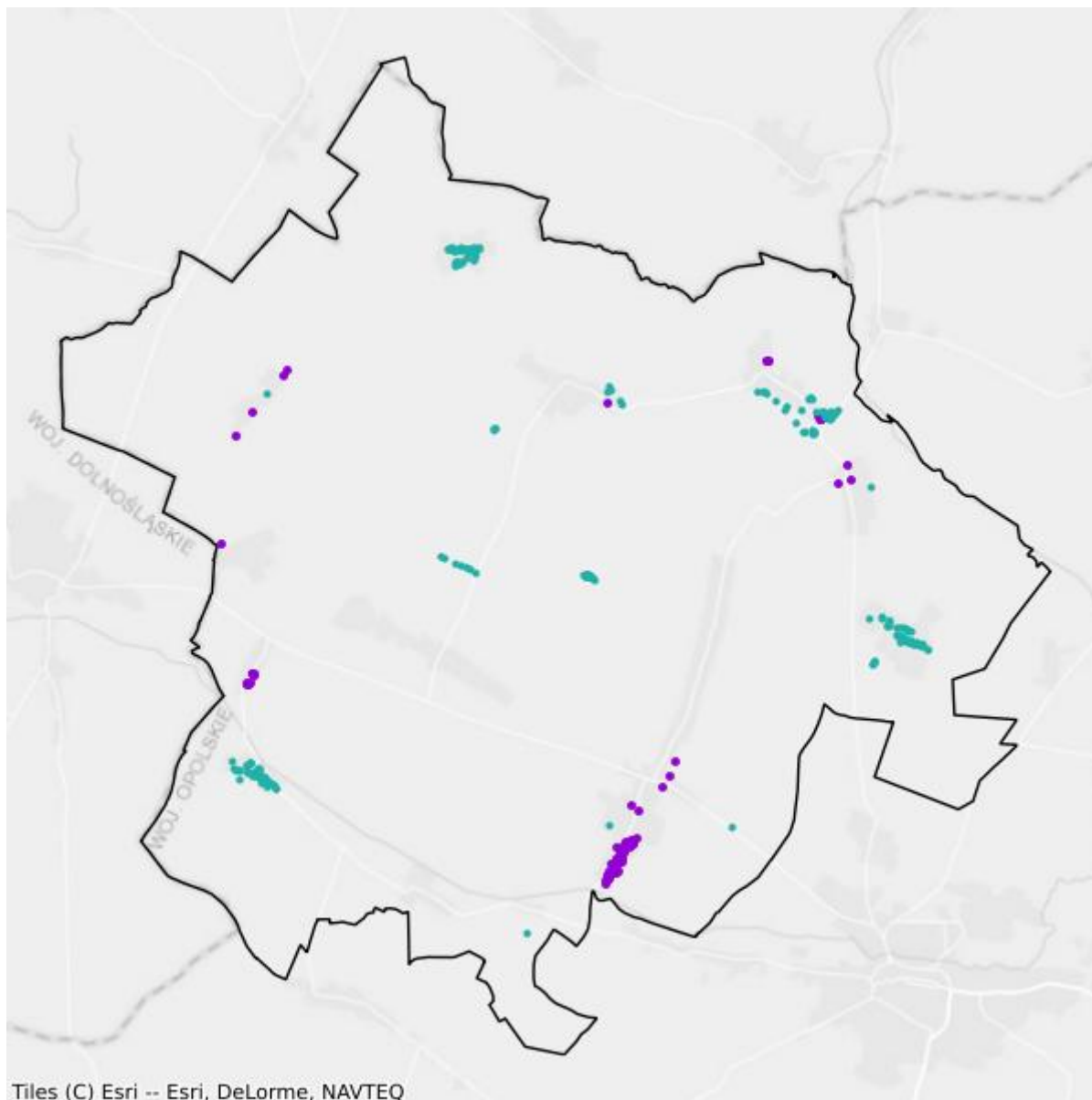

- Plany inwestycyjne realizowane ze środków prywatnych
- Plany inwestycyjne realizowane ze środków publicznych

Mapa białych plam

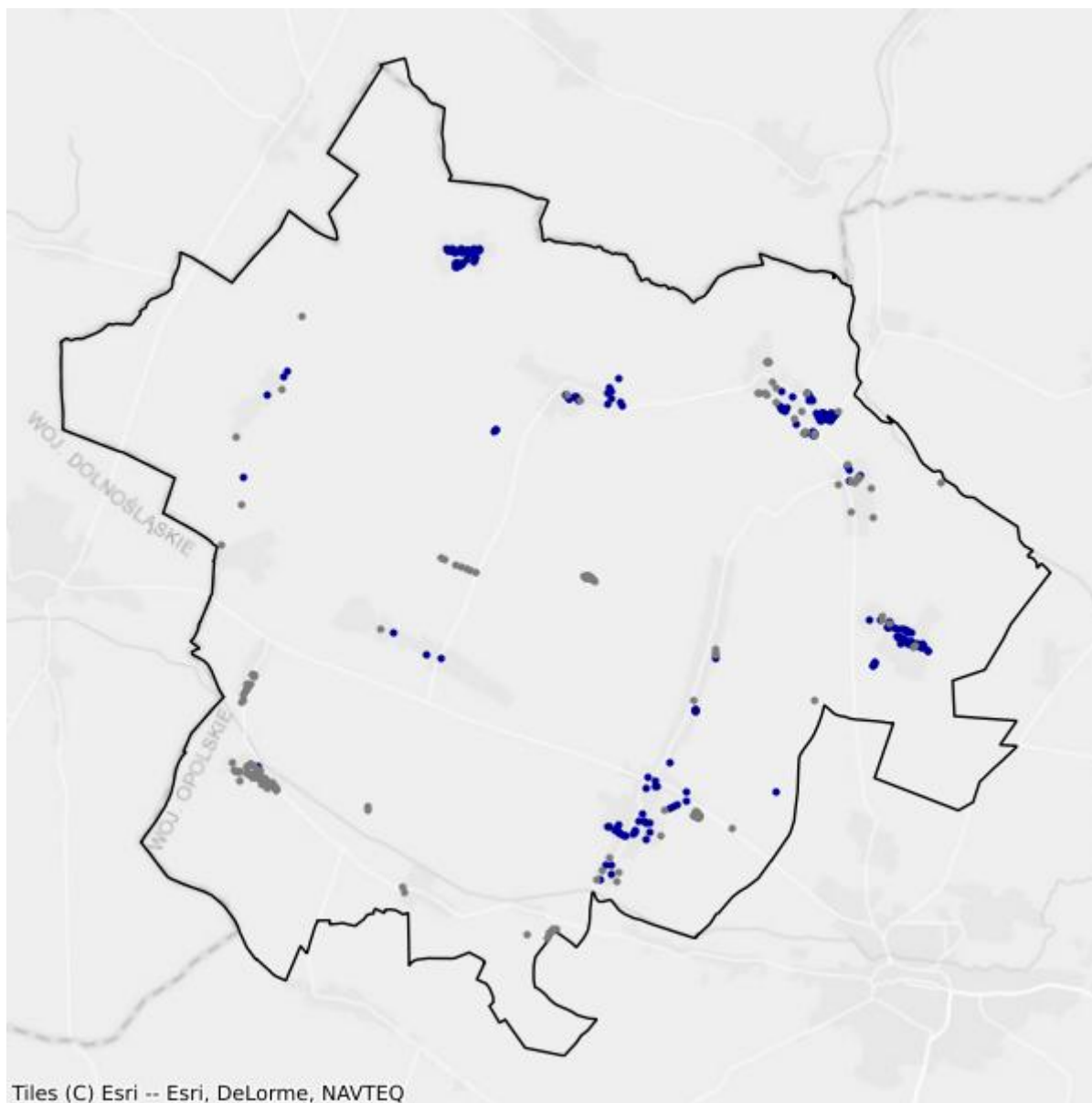

- Białe plamy
- W zasięgu poniżej 100 Mb/s

7. Powiat nyski

TERC: 1607

Statystyki ogólne

W powiecie są 30 322 punkty adresowe. Na koniec marca 2026 roku w zasięgu stacjonarnego dostępu do usług szerokopasmowych było 28 117 punktów adresowych. Na wskazanym obszarze było 4 367 białych plam NGA, w tym 2 205 pozostało bez żadnego zasięgu. Od 1 stycznia 2023 do 31 marca 2026 roku obywatele zgłosili 1 066 zapotrzebowań na internet i 39 weryfikacji danych w systemie internet.gov.pl.

Na terenie powiatu działa 38 przedsiębiorców telekomunikacyjnych świadczących usługi stacjonarnego dostępu do usług szerokopasmowych, w tym:

- 22 świadczących wyłącznie usługi detaliczne;
- 4 świadczących wyłącznie usługi hurtowe;
- 12 świadczących usługi hurtowo-detaliczne.

W tabeli nr 7.1 przedstawiono liczbę zasięgów i punktów adresowych w zasięgu na terenie powiatu.

Tabela 7.1: Liczba zasięgów i punktów adresowych w zasięgu na terenie powiatu.			
Gmina	Liczba zasięgów zgłoszonych przez podmioty zobowiązane do raportowania	Liczba punktów adresowych objętych zasięgiem	Liczba punktów adresowych ogółem
Głuchołazy TERC: 1607013	39 001	4 988	5 146
Kamiennik TERC: 1607022	5 038	834	1 004
Korfantów TERC: 1607033	21 689	2 658	2 802
Łambinowice TERC: 1607042	13 949	1 754	1 881
Nysa TERC: 1607053	81 698	9 610	10 549
Otmuchów TERC: 1607063	29 187	3 216	3 477
Paczków TERC: 1607073	19 048	2 332	2 575
Pakośławice TERC: 1607082	8 269	946	1 036

Gmina	Liczba zasięgów zgłoszonych przez podmioty zobowiązane do raportowania	Liczba punktów adresowych objętych zasięgiem	Liczba punktów adresowych ogółem
Skoroszyce TERC: 1607092	15 705	1 779	1 852
SUMA	233 584	28 117	30 322

W tabeli nr 7.2 przedstawiono liczbowy i procentowy podział na punkty adresowe w zależności od rodzaju zasięgu na terenie powiatu.

Tabela 7.2: Podział na rodzaje usług i zasięgów.

	Liczba adresów	Udział %
Rzeczywisty	26 560	87,59%
Hurtowy (wyłącznie)	1 517	5,00%
Teoretyczny (wyłącznie)	40	0,13%
Brak zasięgu	2 205	7,27%
SUMA	30 322	100%

Zasięgi sieci

W tabeli nr 7.3 przedstawiono liczbowo i procentowo liczbę zasięgów oraz liczbę punktów adresowych na terenie powiatu w zależności od przepustowości.

Tabela 7.3: Liczba zasięgów i adresów w podziale na przepustowość.

Przepustowość [Mb/s]	Liczba zasięgów	Udział %	Liczba punktów adresowych	Udział %
2	10 055	4,30%	199	0,71%
10	2 211	0,95%	35	0,12%
20	254	0,11%	8	0,03%
30	8 484	3,63%	646	2,30%
40	3 429	1,47%	267	0,95%
50	9 153	3,92%	639	2,27%
60	2 097	0,90%	190	0,68%
70	1 031	0,44%	87	0,31%
80	488	0,21%	90	0,32%
90	35	0,01%	1	0,00%
100	330	0,14%	28	0,10%
200	0	0,00%	0	0,00%
300	377	0,16%	103	0,37%
400	0	0,00%	0	0,00%
500	1	0,00%	0	0,00%
600	5 567	2,38%	137	0,49%
700	13	0,01%	0	0,00%

Przepustowość [Mb/s]	Liczba zasięgów	Udział %	Liczba punktów adresowych	Udział %
800	545	0,23%	38	0,14%
900	34 146	14,62%	23	0,08%
1000	145 712	62,38%	19 933	70,89%
2000	6 111	2,62%	2 762	9,82%
3000	0	0,00%	0	0,00%
4000	0	0,00%	0	0,00%
5000	451	0,19%	99	0,35%
6000	0	0,00%	0	0,00%
7000	0	0,00%	0	0,00%
8000	1 180	0,51%	919	3,27%
9000	0	0,00%	0	0,00%
10000	1 914	0,82%	1 913	6,80%
SUMA	233 584	100%	28 117	100%

W tabeli nr 7.4 przedstawiono liczbę zasięgów w powiecie w zależności od rodzaju medium.

Tabela 7.4: Liczba zasięgów z podziałem na medium.		
Medium	Liczba zasięgów	Udział %
światłowodowe	189 676	81,20%
kablowe współosiowe miedziane	5 736	2,46%
kablowe parowe miedziane	31 709	13,57%
radiowe (FWA)	6 463	2,77%
SUMA	233 584	100%

Plany inwestycyjne (komercyjne)

W powiecie zgłoszone zostały plany inwestycyjne obejmujące 2 953 punkty adresowe, w tym 2 387 unikalnych punktów adresowych.

W tabeli nr 7.5 przedstawiono liczbę punktów adresowych na terenie powiatu, objętych planami inwestycyjnymi do zrealizowania ze środków własnych inwestorów.

Tabela 7.5: Liczba punktów adresowych ze zgłoszonymi planami inwestycyjnymi finansowanymi ze środków własnych inwestora.	
Powiat	Liczba punktów adresowych objętych planami inwestycyjnymi
Głucholązy TERC: 1607013	83
Kamiennik TERC: 1607022	114
Korfantów TERC: 1607033	219
Łambinowice TERC: 1607042	102

Powiat	Liczba punktów adresowych objętych planami inwestycyjnymi
Nysa TERC: 1607053	2 003
Otmuchów TERC: 1607063	195
Paczków TERC: 1607073	225
Pakosławice TERC: 1607082	10
Skoroszyce TERC: 1607092	2
SUMA	2 953

Plany inwestycyjne realizowane ze środków publicznych

W powiecie realizowane są plany inwestycyjne ze środków publicznych obejmujące 1 548 punktów adresowych. Realizowane są 4 projekty z KPO i 0 projektów z FERC. Dane pochodzą z systemu SIMBA i odnoszą się do umów o dofinansowanie zawartych do dnia 31 marca 2026.

W tabeli nr 7.6 przedstawiono liczbę punktów adresowych na terenie powiatu, objętych planami inwestycyjnymi do zrealizowania ze środków publicznych.

Tabela 7.6: Liczba punktów adresowych ze zgłoszonymi planami inwestycyjnymi realizowanymi ze środków publicznych.	
Gmina	Liczba punktów adresowych objętych planami inwestycyjnymi
Głucholązy TERC: 1607013	155
Kamiennik TERC: 1607022	368
Korfantów TERC: 1607033	270
Łambinowice TERC: 1607042	195
Nysa TERC: 1607053	387
Otmuchów TERC: 1607063	119
Paczków TERC: 1607073	0
Pakosławice TERC: 1607082	54
Skoroszyce TERC: 1607092	0
SUMA	1 548

7.1. Gmina Głuchołazy

TERC: 1607013

Statystyki ogólne

W gminie jest 5 146 punktów adresowych. Na koniec marca 2026 roku w zasięgu stacjonarnego dostępu do usług szerokopasmowych było 4 988 punktów adresowych. Na wskazanym obszarze było 317 białych plam NGA, w tym 158 pozostało bez żadnego zasięgu. Od 1 stycznia 2023 do 31 marca 2026 roku obywatele zgłosili 498 zapotrzebowań na internet i 15 weryfikacji danych w systemie internet.gov.pl.

W tabeli nr 7.1.1 przedstawiono przedsiębiorców telekomunikacyjnych działających na terenie gminy i świadczących usługi stacjonarnego dostępu do usług szerokopasmowych.

Tabela 7.1.1: Podmiot w zależności od rodzaju usług.			
Podmiot	Detal	Hurt	Hurt-Detal
EXATEL SPÓŁKA AKCYJNA	X		
FIBERHOST SPÓŁKA AKCYJNA		X	
GISSNET BOGUSZ KRĘCIPROCH-RADOMAŃSKI	X		X
INEA SPÓŁKA Z OGRANICZONĄ ODPOWIEDZIALNOŚCIĄ	X		
INTERNET SERWIS WOJCIECH BANDUROWSKI			X
ITH SPÓŁKA Z OGRANICZONĄ ODPOWIEDZIALNOŚCIĄ	X		
KRUCZNET SPÓŁKA Z OGRANICZONĄ ODPOWIEDZIALNOŚCIĄ			X
NAUKOWA I AKADEMICKA SIEĆ KOMPUTEROWA - PAŃSTWOWY INSTYTUT BADAWCZY	X		
NCORE SPÓŁKA Z OGRANICZONĄ ODPOWIEDZIALNOŚCIĄ	X		
"NETIA" SPÓŁKA AKCYJNA			X
NETON SPÓŁKA Z OGRANICZONĄ ODPOWIEDZIALNOŚCIĄ	X		
ORANGE POLSKA SPÓŁKA AKCYJNA	X	X	X
"P4 SPÓŁKA Z OGRANICZONĄ ODPOWIEDZIALNOŚCIĄ"	X		
PAVEL ZIZKA	X		X
POLKOMTEL SPÓŁKA Z OGRANICZONĄ ODPOWIEDZIALNOŚCIĄ	X		
POLSKI ŚWIATŁOWÓD OTWARTY SPÓŁKA Z OGRANICZONĄ ODPOWIEDZIALNOŚCIĄ		X	
RFC INTERNET SPÓŁKA Z OGRANICZONĄ ODPOWIEDZIALNOŚCIĄ	X		
"TK TELEKOM" SPÓŁKA Z OGRANICZONĄ ODPOWIEDZIALNOŚCIĄ			X

Podmiot	Detal	Hurt	Hurt-Detal
T-MOBILE POLSKA SPÓŁKA AKCYJNA	X		
TOWERLINK POLAND SPÓŁKA Z OGRANICZONĄ ODPOWIEDZIALNOŚCIĄ		X	
VECTRA SPÓŁKA AKCYJNA	X		

W tabeli nr 7.1.2 przedstawiono liczbowy i procentowy podział na punkty adresowe w zależności od rodzaju zasięgu na terenie gminy.

Tabela 7.1.2: Podział na rodzaje usług i zasięgów.		
	Liczba adresów	Udział %
Rzeczywisty	4 794	93,16%
Hurtowy (wyłącznie)	187	3,63%
Teoretyczny (wyłącznie)	7	0,14%
Brak zasięgu	158	3,07%
SUMA	5 146	100%

Zasięgi sieci

W tabeli nr 7.1.3 przedstawiono liczbowo i procentowo liczbę zasięgów oraz liczbę punktów adresowych na terenie gminy w zależności od przepustowości.

Tabela 7.1.3: Liczba zasięgów i adresów w podziale na przepustowość.				
Przepustowość [Mb/s]	Liczba zasięgów	Udział %	Liczba punktów adresowych	Udział %
2	2 406	6,17%	25	0,50%
10	757	1,94%	5	0,10%
20	0	0,00%	0	0,00%
30	1 180	3,03%	49	0,98%
40	415	1,06%	20	0,40%
50	939	2,41%	27	0,54%
60	397	1,02%	23	0,46%
70	198	0,51%	4	0,08%
80	142	0,36%	6	0,12%
90	0	0,00%	0	0,00%
100	128	0,33%	2	0,04%
200	0	0,00%	0	0,00%
300	0	0,00%	0	0,00%
400	0	0,00%	0	0,00%
500	1	0,00%	0	0,00%
600	2 503	6,42%	17	0,34%
700	13	0,03%	0	0,00%

Przepustowość [Mb/s]	Liczba zasięgów	Udział %	Liczba punktów adresowych	Udział %
800	0	0,00%	0	0,00%
900	5 641	14,46%	4	0,08%
1000	24 033	61,62%	4 558	91,38%
2000	0	0,00%	0	0,00%
3000	0	0,00%	0	0,00%
4000	0	0,00%	0	0,00%
5000	93	0,24%	93	1,86%
6000	0	0,00%	0	0,00%
7000	0	0,00%	0	0,00%
8000	0	0,00%	0	0,00%
9000	0	0,00%	0	0,00%
10000	155	0,40%	155	3,11%
SUMA	39 001	100%	4 988	100%

W tabeli nr 7.1.4 przedstawiono liczbę zasięgów w gminie w zależności od rodzaju medium.

Tabela 7.1.4: Liczba zasięgów z podziałem na medium.

Medium	Liczba zasięgów	Udział %
światłowodowe	30 144	77,29%
kablowe współosiowe miedziane	2 313	5,93%
kablowe parowe miedziane	5 963	15,29%
radiowe (FWA)	581	1,49%
SUMA	39 001	100%

Plany inwestycyjne (komercyjne)

W gminie zostały zgłoszone 83 planowane inwestycje w punktach adresowych. Zgłoszone plany inwestycyjne przewidują objęcie w kolejnych 3 latach zasięgiem stacjonarnego dostępu do usług szerokopasmowych:

- 23 punkty adresowe znajdujące się już w zasięgu rzeczywistym;
- 42 punkty adresowe znajdujące się już w zasięgu wyłącznie hurtowym;
- 0 punktów adresowych znajdujących się już w zasięgu teoretycznym;
- 20 punktów adresowych znajdujących się w planie inwestycyjnym ze środków publicznych;
- 0 punktów adresowych znajdujących się w więcej niż jednym planie inwestycyjnym ze środków prywatnych;
- 18 punktów adresowych będących białymi plamami (bez zasięgu).

Plany inwestycyjne realizowane ze środków publicznych

W gminie realizowane są plany inwestycyjne ze środków publicznych obejmujące 155 punktów adresowych. Realizowany jest 1 projekt z KPO i 0 projektów z FERC. Dane pochodzą z systemu SIMBA i odnoszą się do umów o dofinansowanie zawartych do dnia 31 marca 2026.

W tabeli nr 7.1.5 przedstawiono liczbę punktów adresowych na terenie gminy, objętych planami inwestycyjnymi do zrealizowania ze środków publicznych.

Tabela 7.1.5: Liczba punktów adresowych ze zgłoszonymi planami inwestycyjnymi realizowanymi ze środków publicznych.		
Numer projektu	Beneficjent	Liczba PA
KPOD.05.02-IW. 06-0095/25	KRUCZNET SPÓŁKA Z OGRANICZONĄ ODPOWIEDZIALNOŚCIĄ	155
SUMA		155

Mapa planów inwestycyjnych

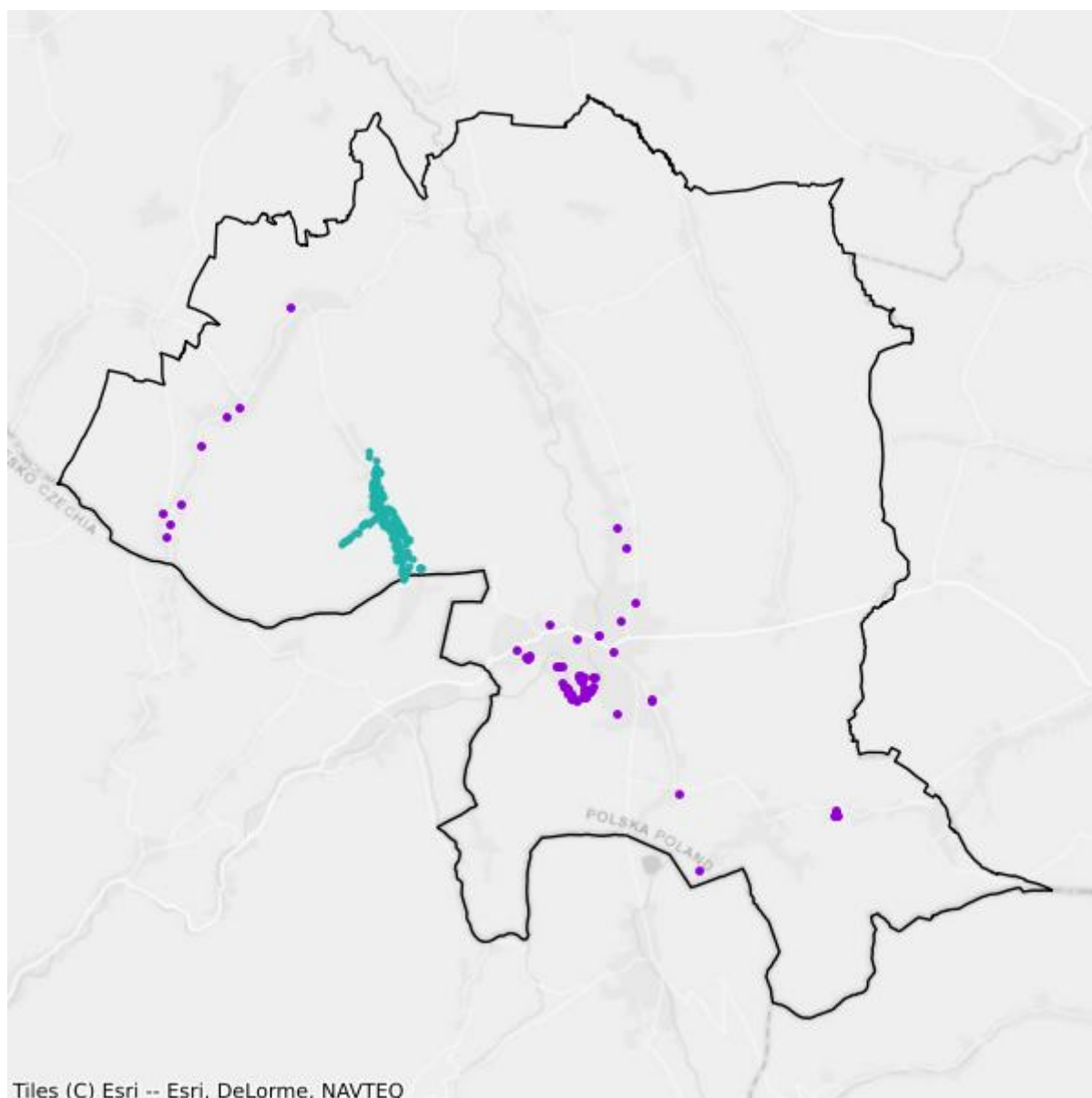

- Plany inwestycyjne realizowane ze środków prywatnych
- Plany inwestycyjne realizowane ze środków publicznych

Mapa białych plam

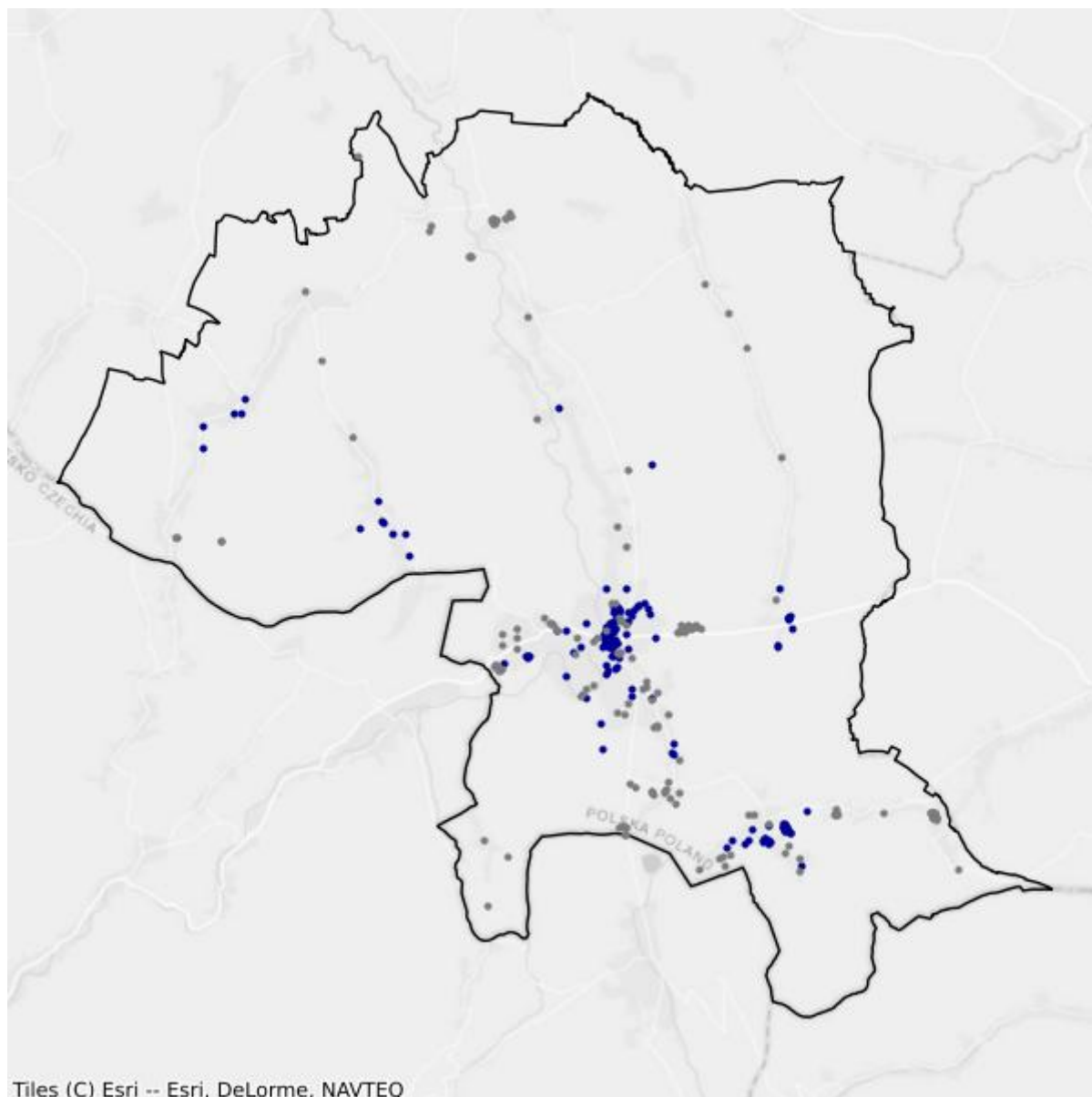

- Białe plamy
- W zasięgu poniżej 100 Mb/s

7.2. Gmina Kamiennik

TERC: 1607022

Statystyki ogólne

W gminie są 1 004 punkty adresowe. Na koniec marca 2026 roku w zasięgu stacjonarnego dostępu do usług szerokopasmowych były 834 punkty adresowe. Na wskazanym obszarze były 223 białe plamy NGA, w tym 170 pozostało bez żadnego zasięgu. Od 1 stycznia 2023 do 31 marca 2026 roku obywatele zgłosili 33 zapotrzebowania na internet i 0 weryfikacji danych w systemie internet.gov.pl.

W tabeli nr 7.2.1 przedstawiono przedsiębiorców telekomunikacyjnych działających na terenie gminy i świadczących usługi stacjonarnego dostępu do usług szerokopasmowych.

Tabela 7.2.1: Podmiot w zależności od rodzaju usług.			
Podmiot	Detal	Hurt	Hurt-Detal
EXATEL SPÓŁKA AKCYJNA	X		
FIBERHOST SPÓŁKA AKCYJNA		X	
GIGA-COM KRZYSZTOF KRUCZEK			X
INEA SPÓŁKA Z OGRANICZONĄ ODPOWIEDZIALNOŚCIĄ	X		
MACIEJ GÓRSKI	X		
NAUKOWA I AKADEMICKA SIEĆ KOMPUTEROWA - PAŃSTWOWY INSTYTUT BADAWCZY	X		
"NETIA" SPÓŁKA AKCYJNA			X
ORANGE POLSKA SPÓŁKA AKCYJNA	X	X	X
"P4 SPÓŁKA Z OGRANICZONĄ ODPOWIEDZIALNOŚCIĄ"	X		
POLKOMTEL SPÓŁKA Z OGRANICZONĄ ODPOWIEDZIALNOŚCIĄ	X		
RAFAŁ SZCZYGIEŁ	X		
RFC INTERNET SPÓŁKA Z OGRANICZONĄ ODPOWIEDZIALNOŚCIĄ	X		
ŚWIATŁOWÓD INWESTYCJE SPÓŁKA Z OGRANICZONĄ ODPOWIEDZIALNOŚCIĄ		X	
T-MOBILE POLSKA SPÓŁKA AKCYJNA	X		
VECTRA SPÓŁKA AKCYJNA	X		

W tabeli nr 7.2.2 przedstawiono liczbowy i procentowy podział na punkty adresowe w zależności od rodzaju zasięgu na terenie gminy.

Tabela 7.2.2: Podział na rodzaje usług i zasięgów.

	Liczba adresów	Udział %
Rzeczywisty	686	68,33%
Hurtowy (wyłącznie)	148	14,74%
Teoretyczny (wyłącznie)	0	0,00%
Brak zasięgu	170	16,93%
SUMA	1 004	100%

Zasięgi sieci

W tabeli nr 7.2.3 przedstawiono liczbowo i procentowo liczbę zasięgów oraz liczbę punktów adresowych na terenie gminy w zależności od przepustowości.

Tabela 7.2.3: Liczba zasięgów i adresów w podziale na przepustowość.

Przepustowość [Mb/s]	Liczba zasięgów	Udział %	Liczba punktów adresowych	Udział %
2	0	0,00%	0	0,00%
10	0	0,00%	0	0,00%
20	0	0,00%	0	0,00%
30	68	1,35%	3	0,36%
40	160	3,18%	5	0,60%
50	275	5,46%	21	2,52%
60	84	1,67%	2	0,24%
70	46	0,91%	2	0,24%
80	62	1,23%	20	2,40%
90	0	0,00%	0	0,00%
100	4	0,08%	0	0,00%
200	0	0,00%	0	0,00%
300	0	0,00%	0	0,00%
400	0	0,00%	0	0,00%
500	0	0,00%	0	0,00%
600	0	0,00%	0	0,00%
700	0	0,00%	0	0,00%
800	0	0,00%	0	0,00%
900	883	17,53%	0	0,00%
1000	3 205	63,62%	548	65,71%
2000	36	0,71%	18	2,16%
3000	0	0,00%	0	0,00%
4000	0	0,00%	0	0,00%
5000	0	0,00%	0	0,00%
6000	0	0,00%	0	0,00%

Przepustowość [Mb/s]	Liczba zasięgów	Udział %	Liczba punktów adresowych	Udział %
7000	0	0,00%	0	0,00%
8000	0	0,00%	0	0,00%
9000	0	0,00%	0	0,00%
10000	215	4,27%	215	25,78%
SUMA	5 038	100%	834	100%

W tabeli nr 7.2.4 przedstawiono liczbę zasięgów w gminie w zależności od rodzaju medium.

Tabela 7.2.4: Liczba zasięgów z podziałem na medium.		
Medium	Liczba zasięgów	Udział %
światłowodowe	4 343	86,20%
kablowe współosiowe miedziane	0	0,00%
kablowe parowe miedziane	527	10,46%
radiowe (FWA)	168	3,33%
SUMA	5 038	100%

Plany inwestycyjne (komercyjne)

W gminie zostało zgłoszonych 114 planowanych inwestycji w punktach adresowych. Zgłoszone plany inwestycyjne przewidują objęcie w kolejnych 3 latach zasięgiem stacjonarnego dostępu do usług szerokopasmowych:

- 71 punktów adresowych znajdujących się już w zasięgu rzeczywistym;
- 1 punkt adresowy znajdujący się już w zasięgu wyłącznie hurtowym;
- 0 punktów adresowych znajdujących się już w zasięgu teoretycznym;
- 114 punktów adresowych znajdujących się w planie inwestycyjnym ze środków publicznych;
- 32 punkty adresowe znajdujące się w więcej niż jednym planie inwestycyjnym ze środków prywatnych;
- 10 punktów adresowych będących białymi plamami (bez zasięgu).

Plany inwestycyjne realizowane ze środków publicznych

W gminie realizowane są plany inwestycyjne ze środków publicznych obejmujące 368 punktów adresowych. Realizowany jest 1 projekt z KPO i 0 projektów z FER. Dane pochodzą z systemu SIMBA i odnoszą się do umów o dofinansowanie zawartych do dnia 31 marca 2026.

W tabeli nr 7.2.5 przedstawiono liczbę punktów adresowych na terenie gminy, objętych planami inwestycyjnymi do zrealizowania ze środków publicznych.

Tabela 7.2.5: Liczba punktów adresowych ze zgłoszonymi planami inwestycyjnymi realizowanymi ze środków publicznych.

Numer projektu	Beneficjent	Liczba PA
KPOD.05.02-IW.06-0087/25	GIGA-COM Krzysztof Kruczek	368
SUMA		368

Mapa planów inwestycyjnych

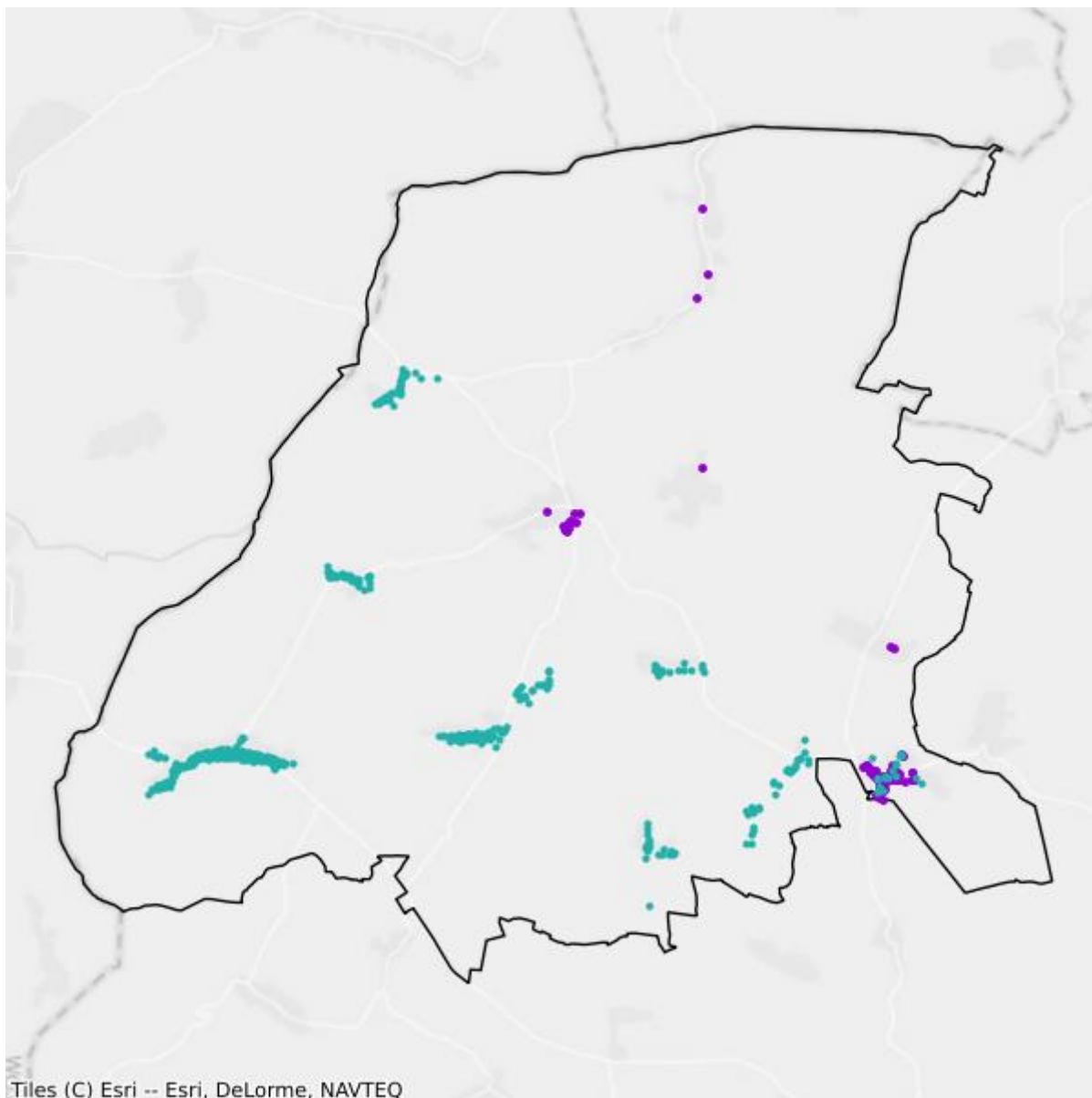

- Plany inwestycyjne realizowane ze środków prywatnych
- Plany inwestycyjne realizowane ze środków publicznych

Mapa białych plam

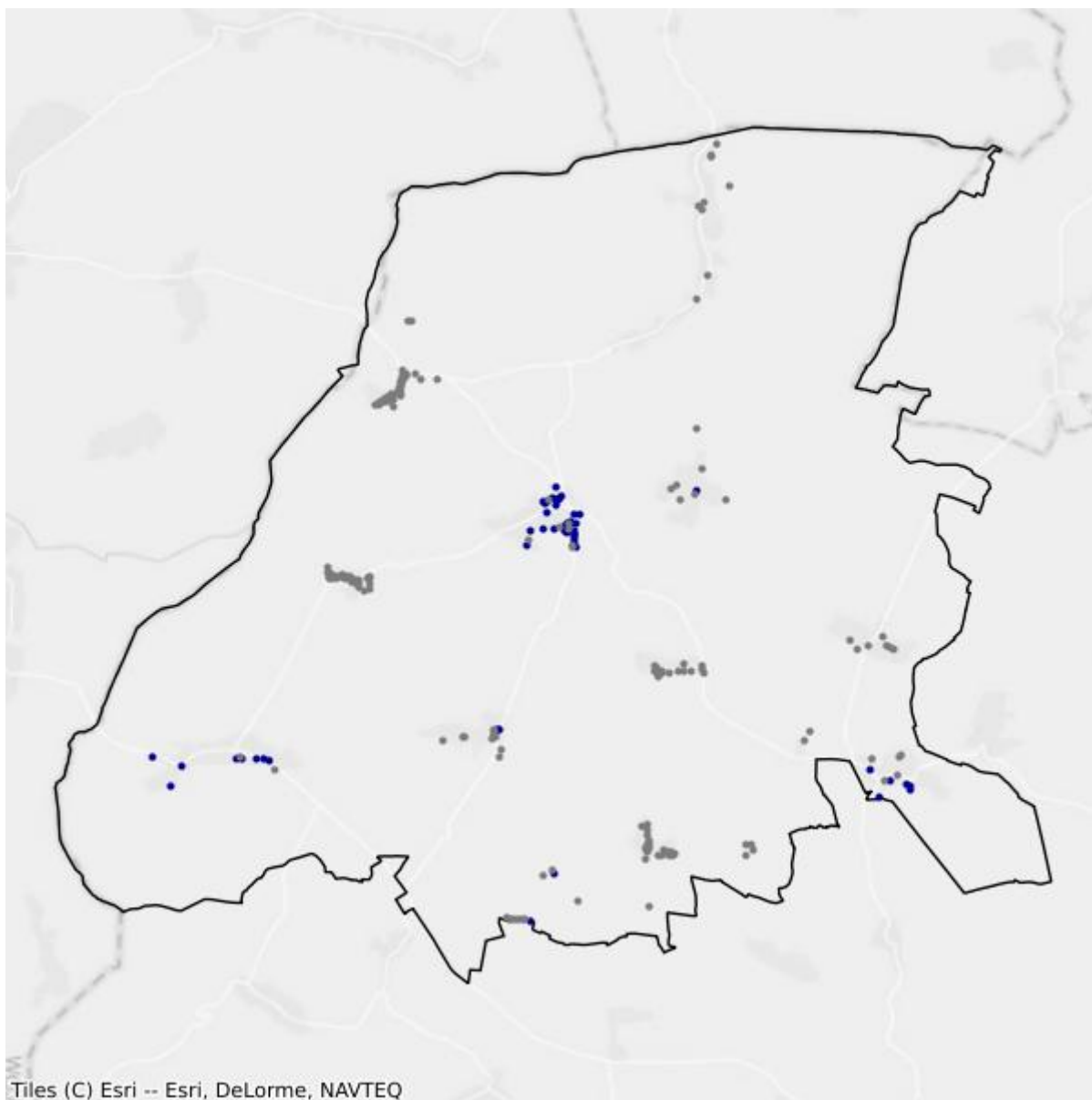

- Białe plamy
- W zasięgu poniżej 100 Mb/s

7.3. Gmina Korfantów

TERC: 1607033

Statystyki ogólne

W gminie są 2 802 punkty adresowe. Na koniec marca 2026 roku w zasięgu stacjonarnego dostępu do usług szerokopasmowych było 2 658 punktów adresowych. Na wskazanym obszarze było 430 białych plam NGA, w tym 144 pozostały bez żadnego zasięgu. Od 1 stycznia 2023 do 31 marca 2026 roku obywatele zgłosili 51 zapotrzebowań na internet i 2 weryfikacje danych w systemie internet.gov.pl.

W tabeli nr 7.3.1 przedstawiono przedsiębiorców telekomunikacyjnych działających na terenie gminy i świadczących usługi stacjonarnego dostępu do usług szerokopasmowych.

Tabela 7.3.1: Podmiot w zależności od rodzaju usług.			
Podmiot	Detal	Hurt	Hurt-Detal
EXATEL SPÓŁKA AKCYJNA	X		
FIBERHOST SPÓŁKA AKCYJNA		X	
INEA SPÓŁKA Z OGRANICZONĄ ODPOWIEDZIALNOŚCIĄ	X		
KRUCZNET SPÓŁKA Z OGRANICZONĄ ODPOWIEDZIALNOŚCIĄ			X
NAUKOWA I AKADEMICKA SIEĆ KOMPUTEROWA - PAŃSTWOWY INSTYTUT BADAWCZY	X		
"NETIA" SPÓŁKA AKCYJNA			X
ORANGE POLSKA SPÓŁKA AKCYJNA	X	X	X
"P4 SPÓŁKA Z OGRANICZONĄ ODPOWIEDZIALNOŚCIĄ"	X		
PAVEL ZIZKA	X		X
POLKOMTEL SPÓŁKA Z OGRANICZONĄ ODPOWIEDZIALNOŚCIĄ	X		
RFC INTERNET SPÓŁKA Z OGRANICZONĄ ODPOWIEDZIALNOŚCIĄ	X		
ŚWIATŁOWÓD INWESTYCJE SPÓŁKA Z OGRANICZONĄ ODPOWIEDZIALNOŚCIĄ		X	
TELENETIKS MARCIN PESZEL	X		
T-MOBILE POLSKA SPÓŁKA AKCYJNA	X		
VECTRA SPÓŁKA AKCYJNA	X		

W tabeli nr 7.3.2 przedstawiono liczbowy i procentowy podział na punkty adresowe w zależności od rodzaju zasięgu na terenie gminy.

Tabela 7.3.2: Podział na rodzaje usług i zasięgów.

	Liczba adresów	Udział %
Rzeczywisty	2 391	85,33%
Hurtowy (wyłącznie)	264	9,42%
Teoretyczny (wyłącznie)	3	0,11%
Brak zasięgu	144	5,14%
SUMA	2 802	100%

Zasięgi sieci

W tabeli nr 7.3.3 przedstawiono liczbowo i procentowo liczbę zasięgów oraz liczbę punktów adresowych na terenie gminy w zależności od przepustowości.

Tabela 7.3.3: Liczba zasięgów i adresów w podziale na przepustowość.

Przepustowość [Mb/s]	Liczba zasięgów	Udział %	Liczba punktów adresowych	Udział %
2	0	0,00%	0	0,00%
10	0	0,00%	0	0,00%
20	0	0,00%	0	0,00%
30	1 093	5,04%	106	3,99%
40	463	2,13%	64	2,41%
50	1 042	4,80%	73	2,75%
60	297	1,37%	20	0,75%
70	176	0,81%	17	0,64%
80	35	0,16%	6	0,23%
90	0	0,00%	0	0,00%
100	6	0,03%	0	0,00%
200	0	0,00%	0	0,00%
300	0	0,00%	0	0,00%
400	0	0,00%	0	0,00%
500	0	0,00%	0	0,00%
600	19	0,09%	0	0,00%
700	0	0,00%	0	0,00%
800	0	0,00%	0	0,00%
900	3 805	17,54%	3	0,11%
1000	14 074	64,89%	1 926	72,46%
2000	472	2,18%	236	8,88%
3000	0	0,00%	0	0,00%
4000	0	0,00%	0	0,00%
5000	0	0,00%	0	0,00%
6000	0	0,00%	0	0,00%

Przepustowość [Mb/s]	Liczba zasięgów	Udział %	Liczba punktów adresowych	Udział %
7000	0	0,00%	0	0,00%
8000	0	0,00%	0	0,00%
9000	0	0,00%	0	0,00%
10000	207	0,95%	207	7,79%
SUMA	21 689	100%	2 658	100%

W tabeli nr 7.3.4 przedstawiono liczbę zasięgów w gminie w zależności od rodzaju medium.

Tabela 7.3.4: Liczba zasięgów z podziałem na medium.		
Medium	Liczba zasięgów	Udział %
światłowodowe	18 583	85,68%
kablowe współosiowe miedziane	0	0,00%
kablowe parowe miedziane	2 524	11,64%
radiowe (FWA)	582	2,68%
SUMA	21 689	100%

Plany inwestycyjne (komercyjne)

W gminie zostało zgłoszonych 219 planowanych inwestycji w punktach adresowych. Zgłoszone plany inwestycyjne przewidują objęcie w kolejnych 3 latach zasięgiem stacjonarnego dostępu do usług szerokopasmowych:

- 109 punktów adresowych znajdujących się już w zasięgu rzeczywistym;
- 54 punkty adresowe znajdujące się już w zasięgu wyłącznie hurtowym;
- 0 punktów adresowych znajdujących się już w zasięgu teoretycznym;
- 219 punktów adresowych znajdujących się w planie inwestycyjnym ze środków publicznych;
- 32 punkty adresowe znajdujące się w więcej niż jednym planie inwestycyjnym ze środków prywatnych;
- 24 punkty adresowe będące białymi plamami (bez zasięgu).

Plany inwestycyjne realizowane ze środków publicznych

W gminie realizowane są plany inwestycyjne ze środków publicznych obejmujące 270 punktów adresowych. Realizowane są 2 projekty z KPO i 0 projektów z FER. Dane pochodzą z systemu SIMBA i odnoszą się do umów o dofinansowanie zawartych do dnia 31 marca 2026.

W tabeli nr 7.3.5 przedstawiono liczbę punktów adresowych na terenie gminy, objętych planami inwestycyjnymi do zrealizowania ze środków publicznych.

Tabela 7.3.5: Liczba punktów adresowych ze zgłoszonymi planami inwestycyjnymi realizowanymi ze środków publicznych.

Numer projektu	Beneficjent	Liczba PA
KPOD.05.02-IW. 06-0095/25	KRUCZNET SPÓŁKA Z OGRANICZONĄ ODPOWIEDZIALNOŚCIĄ	269
KPOD.05.02-IW. 06-0142/25	Pavel Zizka - ORELSOFT.PL	1
SUMA		270

Mapa planów inwestycyjnych

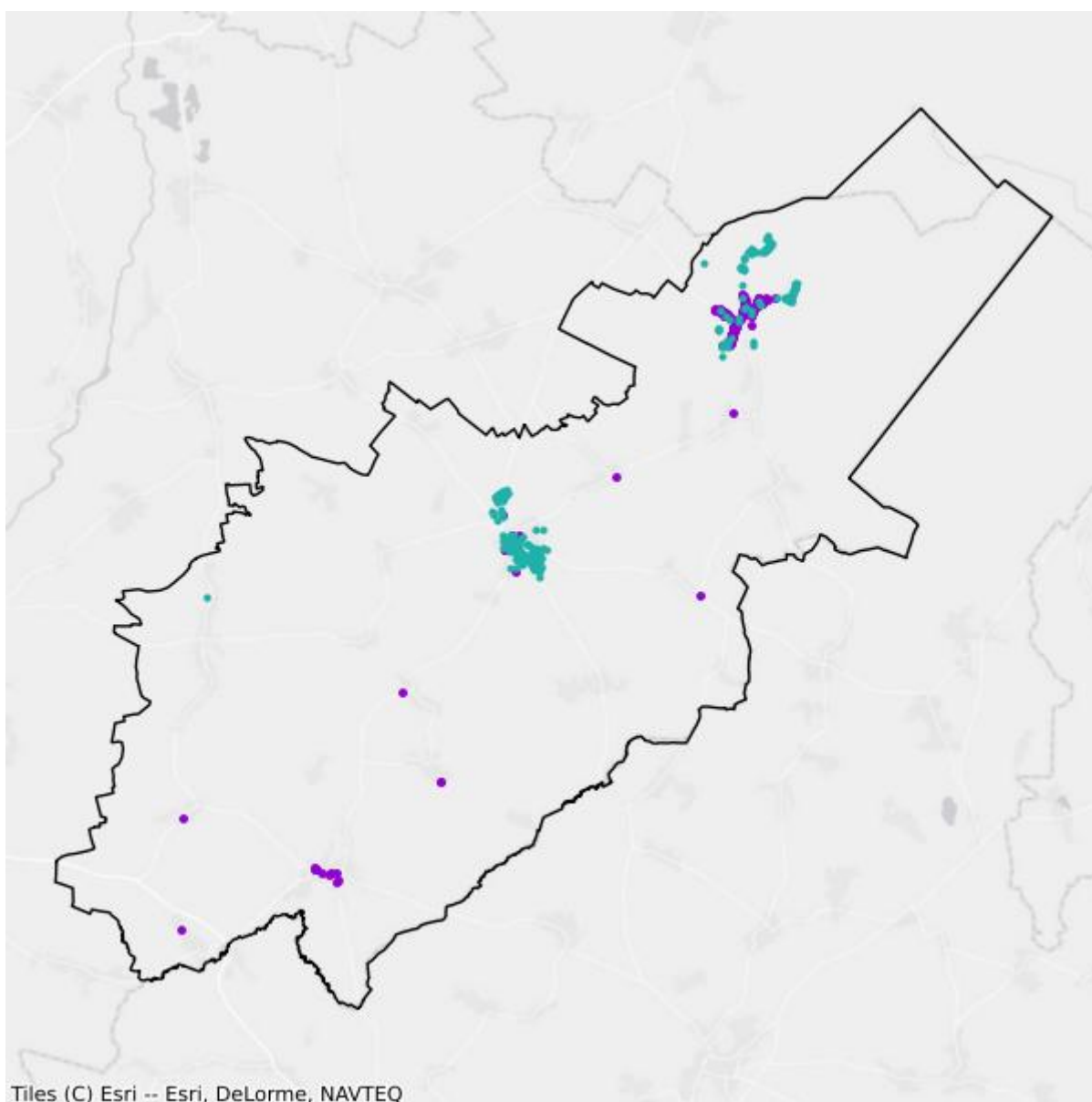

- Plany inwestycyjne realizowane ze środków prywatnych
- Plany inwestycyjne realizowane ze środków publicznych

Mapa białych plam

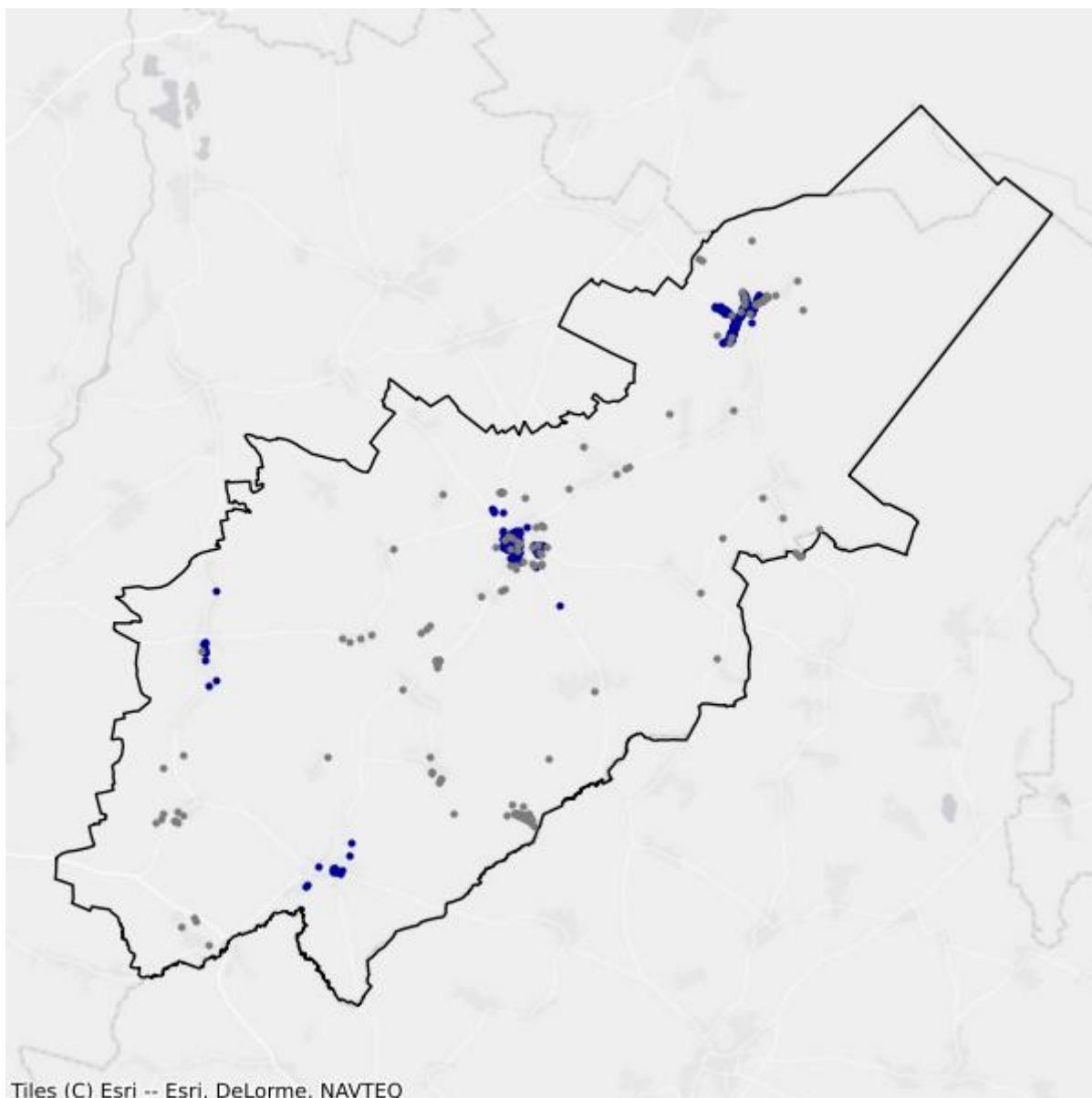

- Białe plamy
- W zasięgu poniżej 100 Mb/s

7.4. Gmina Łambinowice

TERC: 1607042

Statystyki ogólne

W gminie jest 1 881 punktów adresowych. Na koniec marca 2026 roku w zasięgu stacjonarnego dostępu do usług szerokopasmowych były 1 754 punkty adresowe. Na wskazanym obszarze były 263 białe plamy NGA, w tym 127 pozostało bez żadnego zasięgu. Od 1 stycznia 2023 do 31 marca 2026 roku obywatele zgłosili 91 zapotrzebowań na internet i 3 weryfikacje danych w systemie internet.gov.pl.

W tabeli nr 7.4.1 przedstawiono przedsiębiorców telekomunikacyjnych działających na terenie gminy i świadczących usługi stacjonarnego dostępu do usług szerokopasmowych.

Tabela 7.4.1: Podmiot w zależności od rodzaju usług.			
Podmiot	Detal	Hurt	Hurt-Detal
EXATEL SPÓŁKA AKCYJNA	X		
FIBERHOST SPÓŁKA AKCYJNA		X	
GIGABIT TELEKOM ALEKSANDRA SYDOR	X		
INEA SPÓŁKA Z OGRANICZONĄ ODPOWIEDZIALNOŚCIĄ	X		
KRUCZNET SPÓŁKA Z OGRANICZONĄ ODPOWIEDZIALNOŚCIĄ			X
NAUKOWA I AKADEMICKA SIEĆ KOMPUTEROWA - PAŃSTWOWY INSTYTUT BADAWCZY	X		
NCORE SPÓŁKA Z OGRANICZONĄ ODPOWIEDZIALNOŚCIĄ	X		
"NETIA" SPÓŁKA AKCYJNA			X
NETON SPÓŁKA Z OGRANICZONĄ ODPOWIEDZIALNOŚCIĄ	X		
ORANGE POLSKA SPÓŁKA AKCYJNA	X	X	X
"P4 SPÓŁKA Z OGRANICZONĄ ODPOWIEDZIALNOŚCIĄ"	X		
POLKOMTEL SPÓŁKA Z OGRANICZONĄ ODPOWIEDZIALNOŚCIĄ	X		
RFC INTERNET SPÓŁKA Z OGRANICZONĄ ODPOWIEDZIALNOŚCIĄ	X		
ŚWIATŁOWÓD INWESTYCJE SPÓŁKA Z OGRANICZONĄ ODPOWIEDZIALNOŚCIĄ		X	
T-MOBILE POLSKA SPÓŁKA AKCYJNA	X		
VECTRA SPÓŁKA AKCYJNA	X		

W tabeli nr 7.4.2 przedstawiono liczbowy i procentowy podział na punkty adresowe w zależności od rodzaju zasięgu na terenie gminy.

Tabela 7.4.2: Podział na rodzaje usług i zasięgów.

	Liczba adresów	Udział %
Rzeczywisty	1 612	85,70%
Hurtowy (wyłącznie)	139	7,39%
Teoretyczny (wyłącznie)	3	0,16%
Brak zasięgu	127	6,75%
SUMA	1 881	100%

Zasięgi sieci

W tabeli nr 7.4.3 przedstawiono liczbowo i procentowo liczbę zasięgów oraz liczbę punktów adresowych na terenie gminy w zależności od przepustowości.

Tabela 7.4.3: Liczba zasięgów i adresów w podziale na przepustowość.

Przepustowość [Mb/s]	Liczba zasięgów	Udział %	Liczba punktów adresowych	Udział %
2	0	0,00%	0	0,00%
10	0	0,00%	0	0,00%
20	0	0,00%	0	0,00%
30	394	2,82%	21	1,20%
40	243	1,74%	21	1,20%
50	491	3,52%	27	1,54%
60	199	1,43%	22	1,25%
70	153	1,10%	19	1,08%
80	59	0,42%	26	1,48%
90	0	0,00%	0	0,00%
100	8	0,06%	2	0,11%
200	0	0,00%	0	0,00%
300	91	0,65%	1	0,06%
400	0	0,00%	0	0,00%
500	0	0,00%	0	0,00%
600	0	0,00%	0	0,00%
700	0	0,00%	0	0,00%
800	0	0,00%	0	0,00%
900	2 291	16,42%	1	0,06%
1000	9 627	69,02%	1 370	78,11%
2000	298	2,14%	149	8,49%
3000	0	0,00%	0	0,00%
4000	0	0,00%	0	0,00%
5000	0	0,00%	0	0,00%
6000	0	0,00%	0	0,00%

Przepustowość [Mb/s]	Liczba zasięgów	Udział %	Liczba punktów adresowych	Udział %
7000	0	0,00%	0	0,00%
8000	0	0,00%	0	0,00%
9000	0	0,00%	0	0,00%
10000	95	0,68%	95	5,42%
SUMA	13 949	100%	1 754	100%

W tabeli nr 7.4.4 przedstawiono liczbę zasięgów w gminie w zależności od rodzaju medium.

Tabela 7.4.4: Liczba zasięgów z podziałem na medium.

Medium	Liczba zasięgów	Udział %
światłowodowe	12 408	88,95%
kablowe współosiowe miedziane	0	0,00%
kablowe parowe miedziane	1 195	8,57%
radiowe (FWA)	346	2,48%
SUMA	13 949	100%

Plany inwestycyjne (komercyjne)

W gminie zostały zgłoszone 102 planowane inwestycje w punktach adresowych. Zgłoszone plany inwestycyjne przewidują objęcie w kolejnych 3 latach zasięgiem stacjonarnego dostępu do usług szerokopasmowych:

- 53 punkty adresowe znajdujące się już w zasięgu rzeczywistym;
- 31 punktów adresowych znajdujących się już w zasięgu wyłącznie hurtowym;
- 0 punktów adresowych znajdujących się już w zasięgu teoretycznym;
- 102 punkty adresowe znajdujące się w planie inwestycyjnym ze środków publicznych;
- 0 punktów adresowych znajdujących się w więcej niż jednym planie inwestycyjnym ze środków prywatnych;
- 18 punktów adresowych będących białymi plamami (bez zasięgu).

Plany inwestycyjne realizowane ze środków publicznych

W gminie realizowane są plany inwestycyjne ze środków publicznych obejmujące 195 punktów adresowych. Realizowane są 2 projekty z KPO i 0 projektów z FERC. Dane pochodzą z systemu SIMBA i odnoszą się do umów o dofinansowanie zawartych do dnia 31 marca 2026.

W tabeli nr 7.4.5 przedstawiono liczbę punktów adresowych na terenie gminy, objętych planami inwestycyjnymi do zrealizowania ze środków publicznych.

Tabela 7.4.5: Liczba punktów adresowych ze zgłoszonymi planami inwestycyjnymi realizowanymi ze środków publicznych.

Numer projektu	Beneficjent	Liczba PA
KPOD.05.02-IW. 06-0095/25	KRUCZNET SPÓŁKA Z OGRANICZONĄ ODPOWIEDZIALNOŚCIĄ	189
KPOD.05.02-IW. 06-0179/25	NETON SPÓŁKA Z OGRANICZONĄ ODPOWIEDZIALNOŚCIĄ	6
SUMA		195

Mapa planów inwestycyjnych

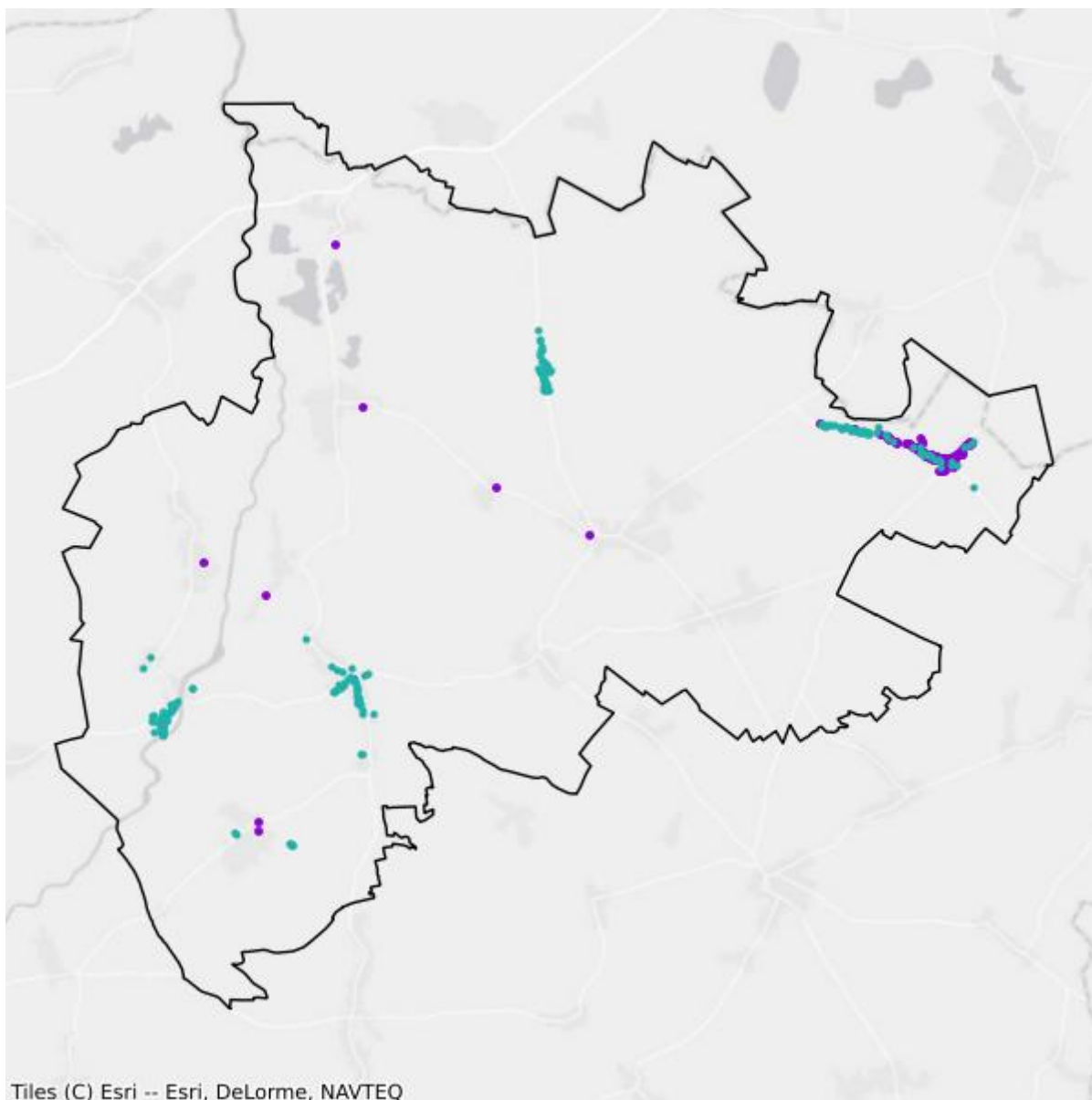

- Plany inwestycyjne realizowane ze środków prywatnych
- Plany inwestycyjne realizowane ze środków publicznych

Mapa białych plam

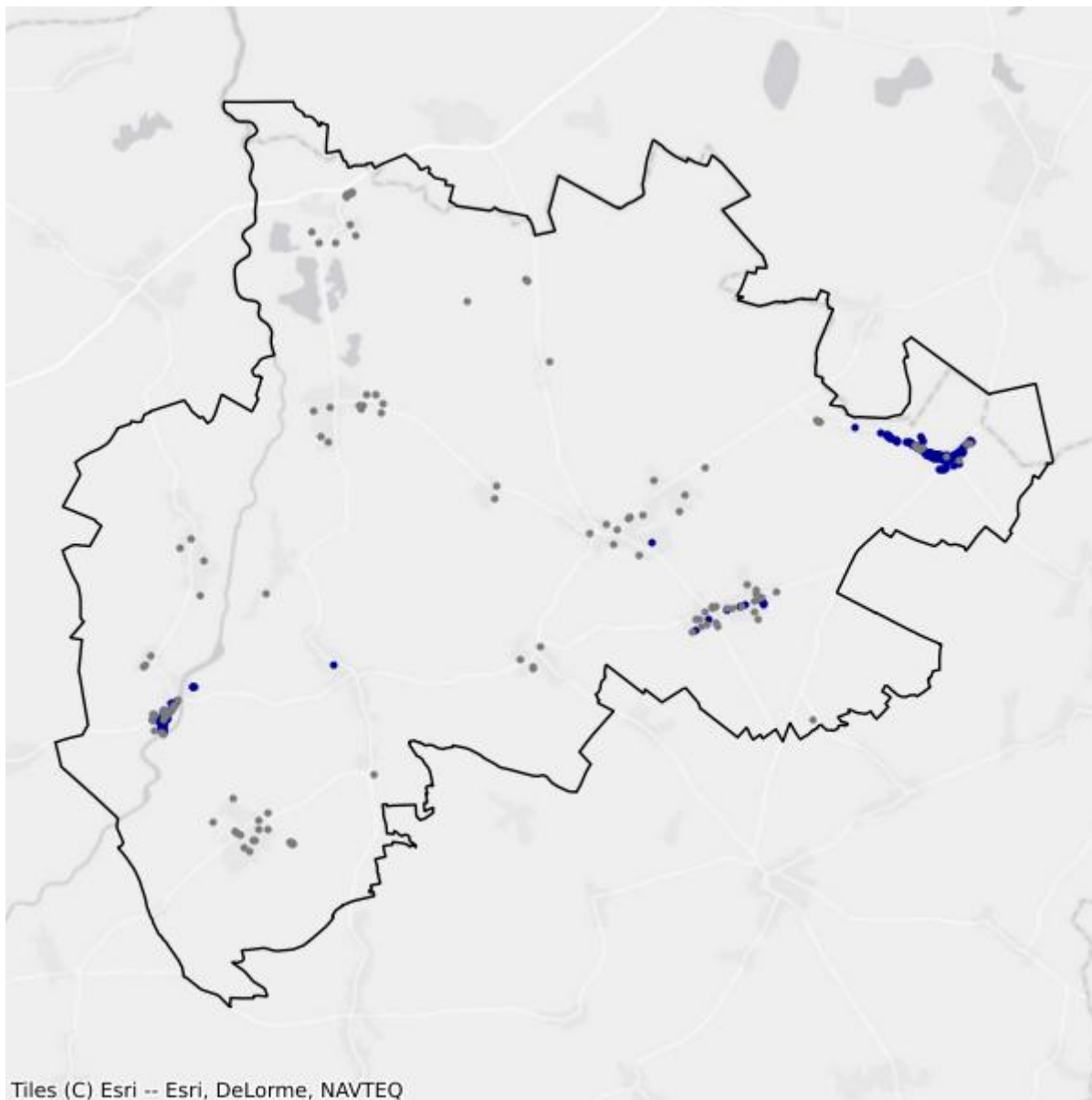

- Białe plamy
- W zasięgu poniżej 100 Mb/s

7.5. Gmina Nysa

TERC: 1607053

Statystyki ogólne

W gminie jest 10 549 punktów adresowych. Na koniec marca 2026 roku w zasięgu stacjonarnego dostępu do usług szerokopasmowych było 9 610 punktów adresowych. Na wskazanym obszarze były 2 002 białe plamy NGA, w tym 939 pozostało bez żadnego zasięgu. Od 1 stycznia 2023 do 31 marca 2026 roku obywatele zgłosili 277 zapotrzebowań na internet i 12 weryfikacji danych w systemie internet.gov.pl.

W tabeli nr 7.5.1 przedstawiono przedsiębiorców telekomunikacyjnych działających na terenie gminy i świadczących usługi stacjonarnego dostępu do usług szerokopasmowych.

Tabela 7.5.1: Podmiot w zależności od rodzaju usług.			
Podmiot	Detal	Hurt	Hurt-Detal
ANDRZEJ DRATNAL	X		
ASSET LUBCZYŃSKI, SOKOLIK SPÓŁKA JAWNA	X		
CITIMEDIA.PL SPÓŁKA Z OGRANICZONĄ ODPOWIEDZIALNOŚCIĄ			X
EXATEL SPÓŁKA AKCYJNA	X		
FIBERHOST SPÓŁKA AKCYJNA		X	
INEA SPÓŁKA Z OGRANICZONĄ ODPOWIEDZIALNOŚCIĄ	X		
KRUCZNET SPÓŁKA Z OGRANICZONĄ ODPOWIEDZIALNOŚCIĄ			X
LANDTECH SPÓŁKA Z OGRANICZONĄ ODPOWIEDZIALNOŚCIĄ	X		
MACIEJ GÓRSKI	X		
NAUKOWA I AKADEMICKA SIEĆ KOMPUTEROWA - PAŃSTWOWY INSTYTUT BADAWCZY	X		
"NETIA" SPÓŁKA AKCYJNA			X
NETON SPÓŁKA Z OGRANICZONĄ ODPOWIEDZIALNOŚCIĄ	X		X
NYSANET SPÓŁKA Z OGRANICZONĄ ODPOWIEDZIALNOŚCIĄ	X		
ORANGE POLSKA SPÓŁKA AKCYJNA	X	X	X
"P4 SPÓŁKA Z OGRANICZONĄ ODPOWIEDZIALNOŚCIĄ"	X		
PAVEL ZIZKA	X		X
POLKOMTEL SPÓŁKA Z OGRANICZONĄ ODPOWIEDZIALNOŚCIĄ	X		
POLSKI ŚWIATŁOWÓD OTWARTY SPÓŁKA Z OGRANICZONĄ ODPOWIEDZIALNOŚCIĄ		X	

Podmiot	Detal	Hurt	Hurt-Detal
RAFAŁ SZCZYGIEŁ	X		
RFC INTERNET SPÓŁKA Z OGRANICZONĄ ODPOWIEDZIALNOŚCIĄ	X		
"STARNET TELECOM" SPÓŁKA Z OGRANICZONĄ ODPOWIEDZIALNOŚCIĄ			X
ŚWIATŁOWÓD INWESTYCJE SPÓŁKA Z OGRANICZONĄ ODPOWIEDZIALNOŚCIĄ		X	
"TK TELEKOM" SPÓŁKA Z OGRANICZONĄ ODPOWIEDZIALNOŚCIĄ			X
T-MOBILE POLSKA SPÓŁKA AKCYJNA	X		
TOWERLINK POLAND SPÓŁKA Z OGRANICZONĄ ODPOWIEDZIALNOŚCIĄ		X	
VECTRA SPÓŁKA AKCYJNA	X		

W tabeli nr 7.5.2 przedstawiono liczbowy i procentowy podział na punkty adresowe w zależności od rodzaju zasięgu na terenie gminy.

Tabela 7.5.2: Podział na rodzaje usług i zasięgów.

	Liczba adresów	Udział %
Rzeczywisty	8 994	85,26%
Hurtowy (wyłącznie)	599	5,68%
Teoretyczny (wyłącznie)	17	0,16%
Brak zasięgu	939	8,90%
SUMA	10 549	100%

Zasięgi sieci

W tabeli nr 7.5.3 przedstawiono liczbowo i procentowo liczbę zasięgów oraz liczbę punktów adresowych na terenie gminy w zależności od przepustowości.

Tabela 7.5.3: Liczba zasięgów i adresów w podziale na przepustowość.

Przepustowość [Mb/s]	Liczba zasięgów	Udział %	Liczba punktów adresowych	Udział %
2	7 647	9,36%	174	1,81%
10	1 454	1,78%	30	0,31%
20	251	0,31%	7	0,07%
30	3 409	4,17%	322	3,35%
40	1 223	1,50%	96	1,00%
50	3 141	3,84%	305	3,17%
60	647	0,79%	70	0,73%
70	317	0,39%	30	0,31%
80	136	0,17%	28	0,29%
90	35	0,04%	1	0,01%
100	160	0,20%	23	0,24%

Przepustowość [Mb/s]	Liczba zasięgów	Udział %	Liczba punktów adresowych	Udział %
200	0	0,00%	0	0,00%
300	0	0,00%	0	0,00%
400	0	0,00%	0	0,00%
500	0	0,00%	0	0,00%
600	2 937	3,59%	116	1,21%
700	0	0,00%	0	0,00%
800	56	0,07%	3	0,03%
900	9 666	11,83%	10	0,10%
1000	45 434	55,61%	5 880	61,19%
2000	3 515	4,30%	1 459	15,18%
3000	0	0,00%	0	0,00%
4000	0	0,00%	0	0,00%
5000	358	0,44%	6	0,06%
6000	0	0,00%	0	0,00%
7000	0	0,00%	0	0,00%
8000	1 180	1,44%	919	9,56%
9000	0	0,00%	0	0,00%
10000	132	0,16%	131	1,36%
SUMA	81 698	100%	9 610	100%

W tabeli nr 7.5.4 przedstawiono liczbę zasięgów w gminie w zależności od rodzaju medium.

Tabela 7.5.4: Liczba zasięgów z podziałem na medium.

Medium	Liczba zasięgów	Udział %
światłowodowe	59 487	72,81%
kablowe współosiowe miedziane	2 987	3,66%
kablowe parowe miedziane	17 114	20,95%
radiowe (FWA)	2 110	2,58%
SUMA	81 698	100%

Plany inwestycyjne (komercyjne)

W gminie zostały zgłoszone 2 003 planowane inwestycje w punktach adresowych. Zgłoszone plany inwestycyjne przewidują objęcie w kolejnych 3 latach zasięgiem stacjonarnego dostępu do usług szerokopasmowych:

- 1 072 punkty adresowe znajdujące się już w zasięgu rzeczywistym;
- 99 punktów adresowych znajdujących się już w zasięgu wyłącznie hurtowym;
- 5 punktów adresowych znajdujących się już w zasięgu teoretycznym;
- 2 003 punkty adresowe znajdujące się w planie inwestycyjnym ze środków publicznych;

- 480 punktów adresowych znajdujących się w więcej niż jednym planie inwestycyjnym ze środków prywatnych;
- 345 punktów adresowych będących białymi plamami (bez zasięgu).

Plany inwestycyjne realizowane ze środków publicznych

W gminie realizowane są plany inwestycyjne ze środków publicznych obejmujące 387 punktów adresowych. Realizowane są 2 projekty z KPO i 0 projektów z FERC. Dane pochodzą z systemu SIMBA i odnoszą się do umów o dofinansowanie zawartych do dnia 31 marca 2026.

W tabeli nr 7.5.5 przedstawiono liczbę punktów adresowych na terenie gminy, objętych planami inwestycyjnymi do zrealizowania ze środków publicznych.

Tabela 7.5.5: Liczba punktów adresowych ze zgłoszonymi planami inwestycyjnymi realizowanymi ze środków publicznych.		
Numer projektu	Beneficjent	Liczba PA
KPOD.05.02-IW. 06-0095/25	KRUCZNET SPÓŁKA Z OGRANICZONĄ ODPOWIEDZIALNOŚCIĄ	140
KPOD.05.02-IW. 06-0179/25	NETON SPÓŁKA Z OGRANICZONĄ ODPOWIEDZIALNOŚCIĄ	247
SUMA		387

Mapa planów inwestycyjnych

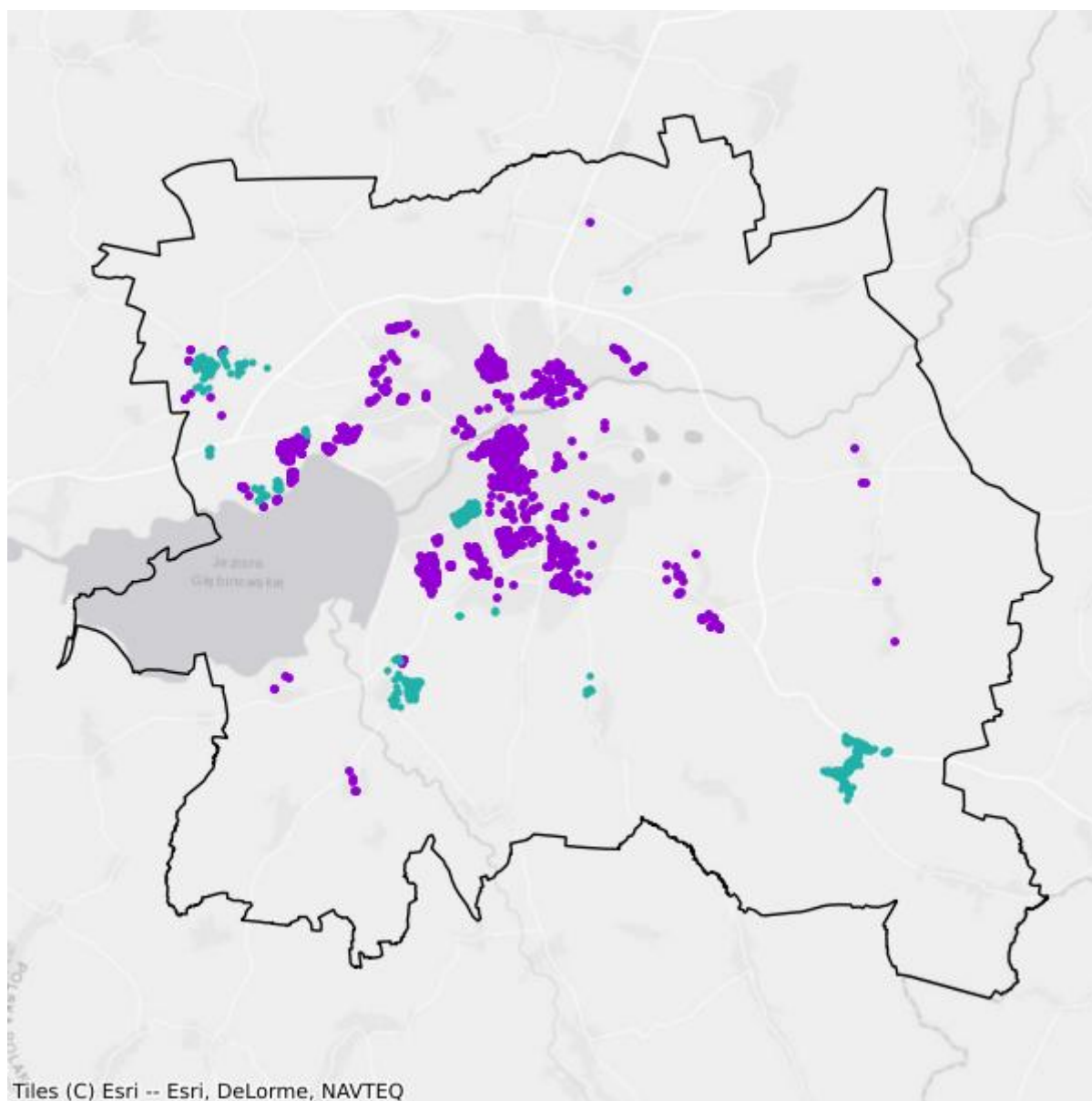

- Plany inwestycyjne realizowane ze środków prywatnych
- Plany inwestycyjne realizowane ze środków publicznych

Mapa białych plam

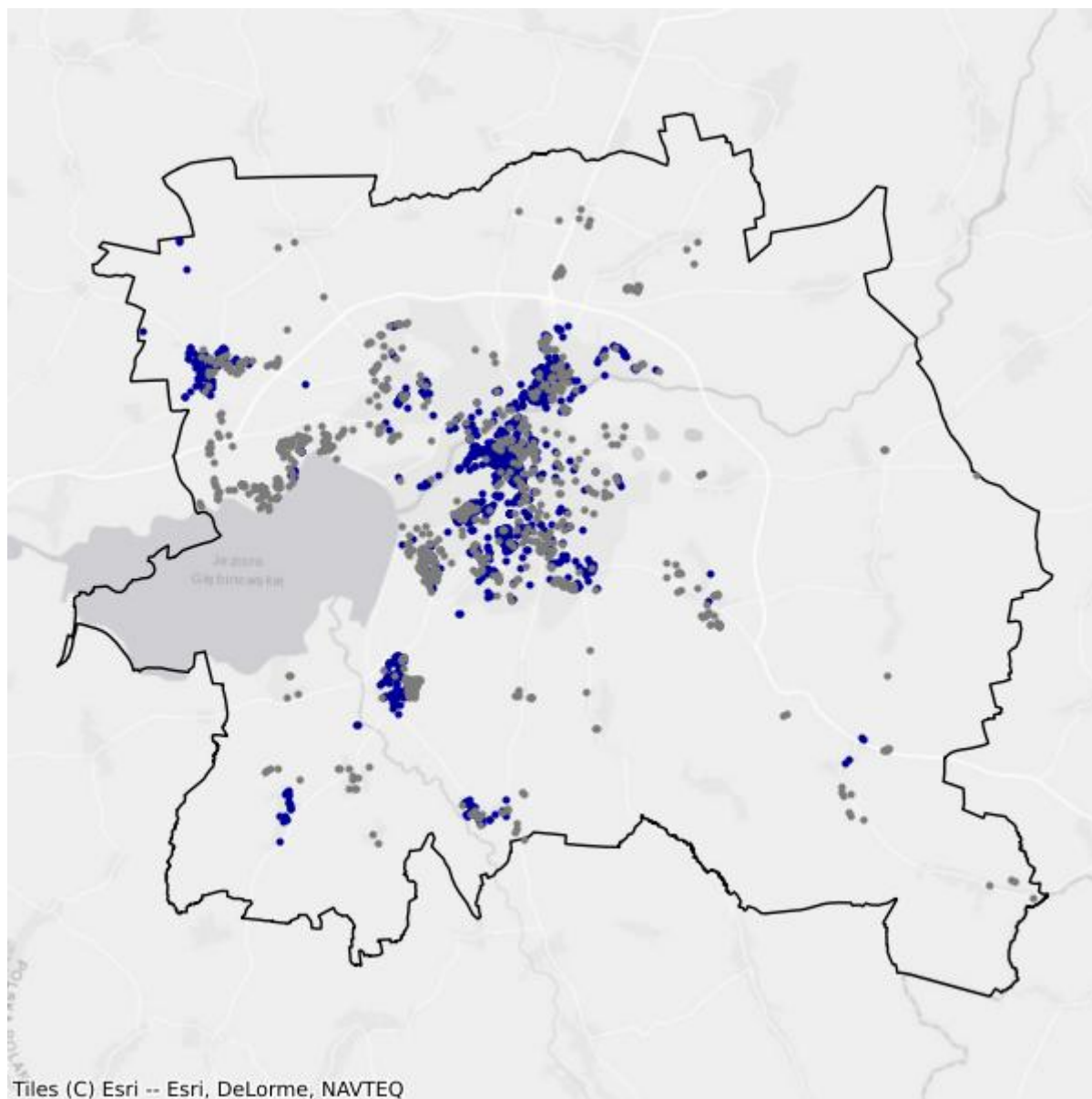

- Białe plamy
- W zasięgu poniżej 100 Mb/s

7.6. Gmina Otmuchów

TERC: 1607063

Statystyki ogólne

W gminie jest 3 477 punktów adresowych. Na koniec marca 2026 roku w zasięgu stacjonarnego dostępu do usług szerokopasmowych było 3 216 punktów adresowych. Na wskazanym obszarze było 555 białych plam NGA, w tym 261 pozostało bez żadnego zasięgu. Od 1 stycznia 2023 do 31 marca 2026 roku obywatele zgłosili 55 zapotrzebowań na internet i 2 weryfikacje danych w systemie internet.gov.pl.

W tabeli nr 7.6.1 przedstawiono przedsiębiorców telekomunikacyjnych działających na terenie gminy i świadczących usługi stacjonarnego dostępu do usług szerokopasmowych.

Tabela 7.6.1: Podmiot w zależności od rodzaju usług.			
Podmiot	Detal	Hurt	Hurt-Detal
EXATEL SPÓŁKA AKCYJNA	X		
FIBERHOST SPÓŁKA AKCYJNA		X	
INEA SPÓŁKA Z OGRANICZONĄ ODPOWIEDZIALNOŚCIĄ	X		
LANDTECH SPÓŁKA Z OGRANICZONĄ ODPOWIEDZIALNOŚCIĄ	X		
MACIEJ GÓRSKI	X		
MARCIN STĄPÓR STA KOM	X		
NAUKOWA I AKADEMICKA SIEĆ KOMPUTEROWA - PAŃSTWOWY INSTYTUT BADAWCZY	X		
"NETIA" SPÓŁKA AKCYJNA			X
NETON SPÓŁKA Z OGRANICZONĄ ODPOWIEDZIALNOŚCIĄ	X		
NYSANET SPÓŁKA Z OGRANICZONĄ ODPOWIEDZIALNOŚCIĄ	X		
ORANGE POLSKA SPÓŁKA AKCYJNA	X	X	X
"P4 SPÓŁKA Z OGRANICZONĄ ODPOWIEDZIALNOŚCIĄ"	X		
PAVEL ZIZKA			X
POLKOMTEL SPÓŁKA Z OGRANICZONĄ ODPOWIEDZIALNOŚCIĄ	X		
PPHU AN-SAT KATARZYNA ŁAKOMA	X		
RAFAŁ SZCZYGIEŁ	X		
RFC INTERNET SPÓŁKA Z OGRANICZONĄ ODPOWIEDZIALNOŚCIĄ	X		
ŚWIATŁOWÓD INWESTYCJE SPÓŁKA Z OGRANICZONĄ ODPOWIEDZIALNOŚCIĄ		X	

Podmiot	Detal	Hurt	Hurt-Detal
"TK TELEKOM" SPÓŁKA Z OGRANICZONĄ ODPOWIEDZIALNOŚCIĄ			X
T-MOBILE POLSKA SPÓŁKA AKCYJNA	X		
VECTRA SPÓŁKA AKCYJNA	X		

W tabeli nr 7.6.2 przedstawiono liczbowy i procentowy podział na punkty adresowe w zależności od rodzaju zasięgu na terenie gminy.

Tabela 7.6.2: Podział na rodzaje usług i zasięgów.		
	Liczba adresów	Udział %
Rzeczywisty	3 115	89,59%
Hurtowy (wyłącznie)	97	2,79%
Teoretyczny (wyłącznie)	4	0,12%
Brak zasięgu	261	7,51%
SUMA	3 477	100%

Zasięgi sieci

W tabeli nr 7.6.3 przedstawiono liczbowo i procentowo liczbę zasięgów oraz liczbę punktów adresowych na terenie gminy w zależności od przepustowości.

Tabela 7.6.3: Liczba zasięgów i adresów w podziale na przepustowość.				
Przepustowość [Mb/s]	Liczba zasięgów	Udział %	Liczba punktów adresowych	Udział %
2	2	0,01%	0	0,00%
10	0	0,00%	0	0,00%
20	2	0,01%	1	0,03%
30	1 242	4,26%	85	2,64%
40	333	1,14%	9	0,28%
50	1 817	6,23%	141	4,38%
60	290	0,99%	43	1,34%
70	135	0,46%	15	0,47%
80	13	0,04%	0	0,00%
90	0	0,00%	0	0,00%
100	8	0,03%	0	0,00%
200	0	0,00%	0	0,00%
300	0	0,00%	0	0,00%
400	0	0,00%	0	0,00%
500	0	0,00%	0	0,00%
600	35	0,12%	4	0,12%
700	0	0,00%	0	0,00%

Przepustowość [Mb/s]	Liczba zasięgów	Udział %	Liczba punktów adresowych	Udział %
800	251	0,86%	13	0,40%
900	4 121	14,12%	2	0,06%
1000	19 196	65,77%	2 027	63,03%
2000	1 742	5,97%	876	27,24%
3000	0	0,00%	0	0,00%
4000	0	0,00%	0	0,00%
5000	0	0,00%	0	0,00%
6000	0	0,00%	0	0,00%
7000	0	0,00%	0	0,00%
8000	0	0,00%	0	0,00%
9000	0	0,00%	0	0,00%
10000	0	0,00%	0	0,00%
SUMA	29 187	100%	3 216	100%

W tabeli nr 7.6.4 przedstawiono liczbę zasięgów w gminie w zależności od rodzaju medium.

Tabela 7.6.4: Liczba zasięgów z podziałem na medium.

Medium	Liczba zasięgów	Udział %
światłowodowe	25 344	86,83%
kablowe współosiowe miedziane	150	0,51%
kablowe parowe miedziane	2 250	7,71%
radiowe (FWA)	1 443	4,94%
SUMA	29 187	100%

Plany inwestycyjne (komercyjne)

W gminie zostało zgłoszonych 195 planowanych inwestycji w punktach adresowych. Zgłoszone plany inwestycyjne przewidują objęcie w kolejnych 3 latach zasięgiem stacjonarnego dostępu do usług szerokopasmowych:

- 109 punktów adresowych znajdujących się już w zasięgu rzeczywistym;
- 29 punktów adresowych znajdujących się już w zasięgu wyłącznie hurtowym;
- 0 punktów adresowych znajdujących się już w zasięgu teoretycznym;
- 49 punktów adresowych znajdujących się w planie inwestycyjnym ze środków publicznych;
- 3 punkty adresowe znajdujące się w więcej niż jednym planie inwestycyjnym ze środków prywatnych;
- 54 punkty adresowe będące białymi plamami (bez zasięgu).

Plany inwestycyjne realizowane ze środków publicznych

W gminie realizowane są plany inwestycyjne ze środków publicznych obejmujące 119 punktów adresowych. Realizowane są 3 projekty z KPO i 0 projektów z FERC. Dane pochodzą z systemu SIMBA i odnoszą się do umów o dofinansowanie zawartych do dnia 31 marca 2026.

W tabeli nr 7.6.5 przedstawiono liczbę punktów adresowych na terenie gminy, objętych planami inwestycyjnymi do zrealizowania ze środków publicznych.

Tabela 7.6.5: Liczba punktów adresowych ze zgłoszonymi planami inwestycyjnymi realizowanymi ze środków publicznych.		
Numer projektu	Beneficjent	Liczba PA
KPOD.05.02-IW.06-0087/25	GIGA-COM Krzysztof Kruczek	48
KPOD.05.02-IW.06-0142/25	Pavel Zizka - ORELSOFT.PL	4
KPOD.05.02-IW.06-0179/25	NETON SPÓŁKA Z OGRANICZONĄ ODPOWIEDZIALNOŚCIĄ	67
SUMA		119

Mapa planów inwestycyjnych

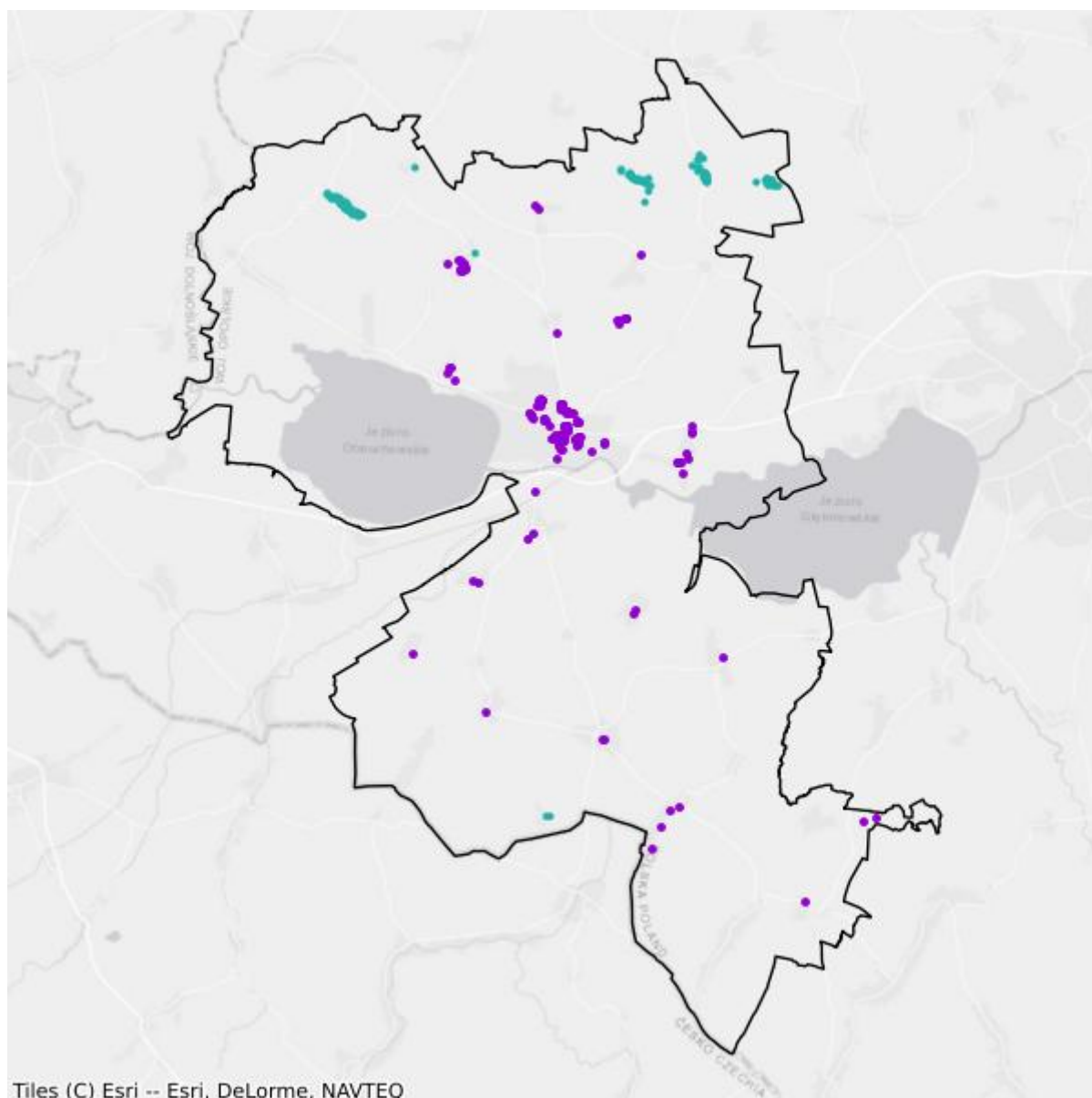

- Plany inwestycyjne realizowane ze środków prywatnych
- Plany inwestycyjne realizowane ze środków publicznych

Mapa białych plam

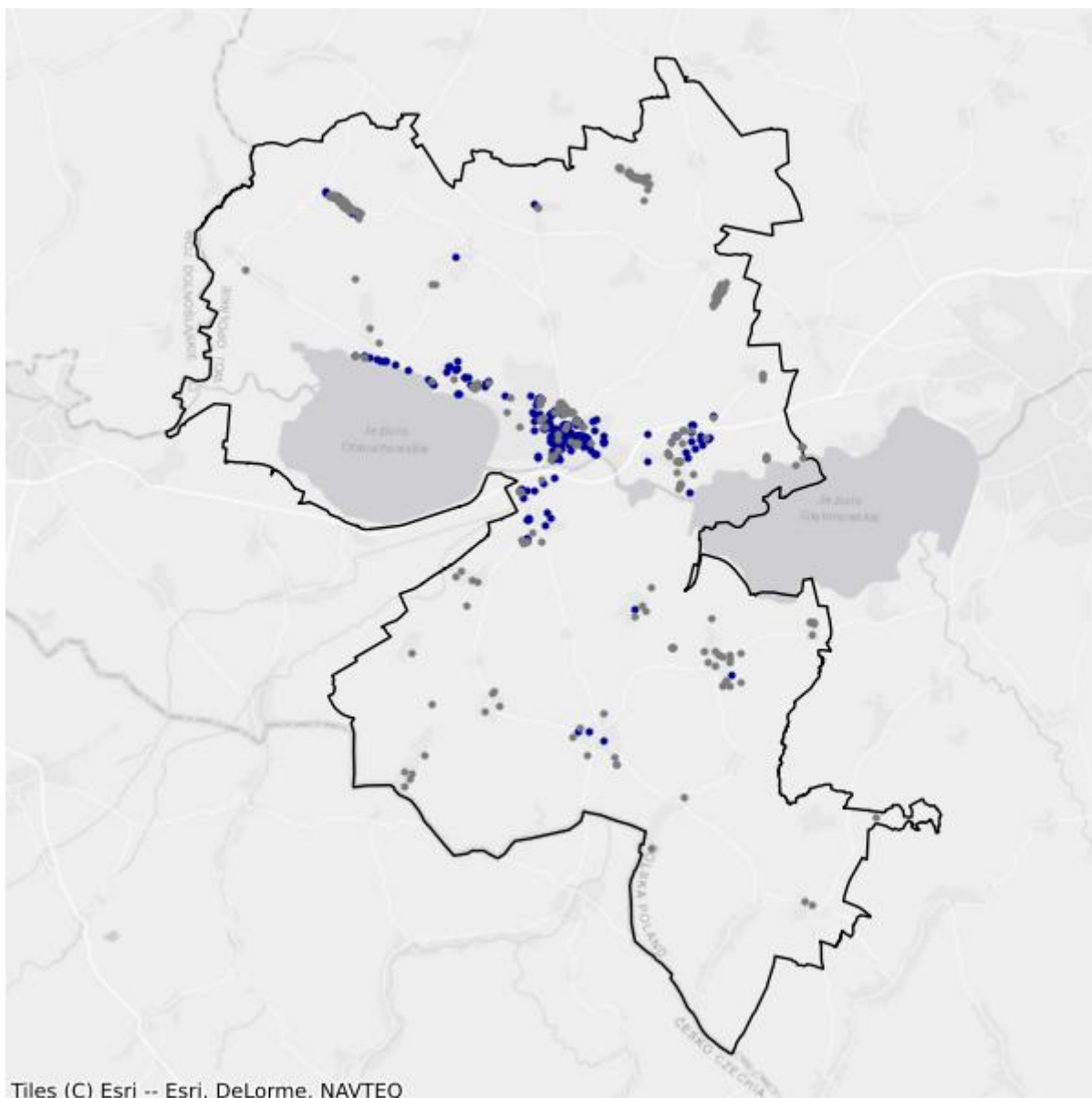

- Białe plamy
- W zasięgu poniżej 100 Mb/s

7.7. Gmina Paczków

TERC: 1607073

Statystyki ogólne

W gminie jest 2 575 punktów adresowych. Na koniec marca 2026 roku w zasięgu stacjonarnego dostępu do usług szerokopasmowych były 2 332 punkty adresowe. Na wskazanym obszarze było 375 białych plam NGA, w tym 243 pozostały bez żadnego zasięgu. Od 1 stycznia 2023 do 31 marca 2026 roku obywatele zgłosili 26 zapotrzebowań na internet i 3 weryfikacje danych w systemie internet.gov.pl.

W tabeli nr 7.7.1 przedstawiono przedsiębiorców telekomunikacyjnych działających na terenie gminy i świadczących usługi stacjonarnego dostępu do usług szerokopasmowych.

Tabela 7.7.1: Podmiot w zależności od rodzaju usług.			
Podmiot	Detal	Hurt	Hurt-Detal
EXATEL SPÓŁKA AKCYJNA	X		
FIBERHOST SPÓŁKA AKCYJNA		X	
INEA SPÓŁKA Z OGRANICZONĄ ODPOWIEDZIALNOŚCIĄ	X		
MACIEJ GÓRSKI	X		
NAUKOWA I AKADEMICKA SIEĆ KOMPUTEROWA - PAŃSTWOWY INSTYTUT BADAWCZY	X		
"NETIA" SPÓŁKA AKCYJNA			X
NYSANET SPÓŁKA Z OGRANICZONĄ ODPOWIEDZIALNOŚCIĄ	X		
ORANGE POLSKA SPÓŁKA AKCYJNA	X	X	X
OXYLION SPÓŁKA Z OGRANICZONĄ ODPOWIEDZIALNOŚCIĄ	X		
"P4 SPÓŁKA Z OGRANICZONĄ ODPOWIEDZIALNOŚCIĄ"	X		
POLKOMTEL SPÓŁKA Z OGRANICZONĄ ODPOWIEDZIALNOŚCIĄ	X		
PPHU AN-SAT KATARZYNA ŁAKOMA	X		
RAFAŁ SZCZYGIEŁ	X		
RFC INTERNET SPÓŁKA Z OGRANICZONĄ ODPOWIEDZIALNOŚCIĄ	X		
ŚWIATŁOWÓD INWESTYCJE SPÓŁKA Z OGRANICZONĄ ODPOWIEDZIALNOŚCIĄ		X	
"TK TELEKOM" SPÓŁKA Z OGRANICZONĄ ODPOWIEDZIALNOŚCIĄ			X
T-MOBILE POLSKA SPÓŁKA AKCYJNA	X		
TOWERLINK POLAND SPÓŁKA Z OGRANICZONĄ ODPOWIEDZIALNOŚCIĄ		X	

Podmiot	Detal	Hurt	Hurt-Detal
VECTRA SPÓŁKA AKCYJNA	X		

W tabeli nr 7.7.2 przedstawiono liczbowy i procentowy podział na punkty adresowe w zależności od rodzaju zasięgu na terenie gminy.

Tabela 7.7.2: Podział na rodzaje usług i zasięgów.		
	Liczba adresów	Udział %
Rzeczywisty	2 282	88,62%
Hurtowy (wyłącznie)	47	1,83%
Teoretyczny (wyłącznie)	3	0,12%
Brak zasięgu	243	9,44%
SUMA	2 575	100%

Zasięgi sieci

W tabeli nr 7.7.3 przedstawiono liczbowo i procentowo liczbę zasięgów oraz liczbę punktów adresowych na terenie gminy w zależności od przepustowości.

Tabela 7.7.3: Liczba zasięgów i adresów w podziale na przepustowość.					
Przepustowość [Mb/s]	Liczba zasięgów	Udział %	Liczba punktów adresowych	Udział %	
2	0	0,00%	0	0,00%	
10	0	0,00%	0	0,00%	
20	1	0,01%	0	0,00%	
30	824	4,33%	48	2,06%	
40	274	1,44%	32	1,37%	
50	452	2,37%	43	1,84%	
60	84	0,44%	5	0,21%	
70	6	0,03%	0	0,00%	
80	19	0,10%	4	0,17%	
90	0	0,00%	0	0,00%	
100	8	0,04%	0	0,00%	
200	0	0,00%	0	0,00%	
300	286	1,50%	102	4,37%	
400	0	0,00%	0	0,00%	
500	0	0,00%	0	0,00%	
600	0	0,00%	0	0,00%	
700	0	0,00%	0	0,00%	
800	238	1,25%	22	0,94%	
900	3 502	18,39%	0	0,00%	

Przepustowość [Mb/s]	Liczba zasięgów	Udział %	Liczba punktów adresowych	Udział %
1000	13 306	69,86%	2 052	87,99%
2000	48	0,25%	24	1,03%
3000	0	0,00%	0	0,00%
4000	0	0,00%	0	0,00%
5000	0	0,00%	0	0,00%
6000	0	0,00%	0	0,00%
7000	0	0,00%	0	0,00%
8000	0	0,00%	0	0,00%
9000	0	0,00%	0	0,00%
10000	0	0,00%	0	0,00%
SUMA	19 048	100%	2 332	100%

W tabeli nr 7.7.4 przedstawiono liczbę zasięgów w gminie w zależności od rodzaju medium.

Tabela 7.7.4: Liczba zasięgów z podziałem na medium.		
Medium	Liczba zasięgów	Udział %
światłowodowe	17 102	89,78%
kablowe współosiowe miedziane	286	1,50%
kablowe parowe miedziane	1 294	6,79%
radiowe (FWA)	366	1,92%
SUMA	19 048	100%

Plany inwestycyjne (komercyjne)

W gminie zostało zgłoszonych 225 planowanych inwestycji w punktach adresowych. Zgłoszone plany inwestycyjne przewidują objęcie w kolejnych 3 latach zasięgiem stacjonarnego dostępu do usług szerokopasmowych:

- 112 punktów adresowych znajdujących się już w zasięgu rzeczywistym;
- 28 punktów adresowych znajdujących się już w zasięgu wyłącznie hurtowym;
- 1 punkt adresowy znajdujący się już w zasięgu teoretycznym;
- 0 punktów adresowych znajdujących się w planie inwestycyjnym ze środków publicznych;
- 19 punktów adresowych znajdujących się w więcej niż jednym planie inwestycyjnym ze środków prywatnych;
- 65 punktów adresowych będących białymi plamami (bez zasięgu).

Plany inwestycyjne realizowane ze środków publicznych

W gminie realizowane są plany inwestycyjne ze środków publicznych obejmujące 0 punktów adresowych. Realizowanych jest 0 projektów z KPO i 0 projektów z FERC. Dane pochodzą z systemu SIMBA i odnoszą się do umów o dofinansowanie zawartych do dnia 31 marca 2026.

W tabeli nr 7.7.5 przedstawiono liczbę punktów adresowych na terenie gminy, objętych planami inwestycyjnymi do zrealizowania ze środków publicznych.

Tabela 7.7.5: Liczba punktów adresowych ze zgłoszonymi planami inwestycyjnymi realizowanymi ze środków publicznych.

Numer projektu	Beneficjent	Liczba PA
Brak danych		

Mapa planów inwestycyjnych

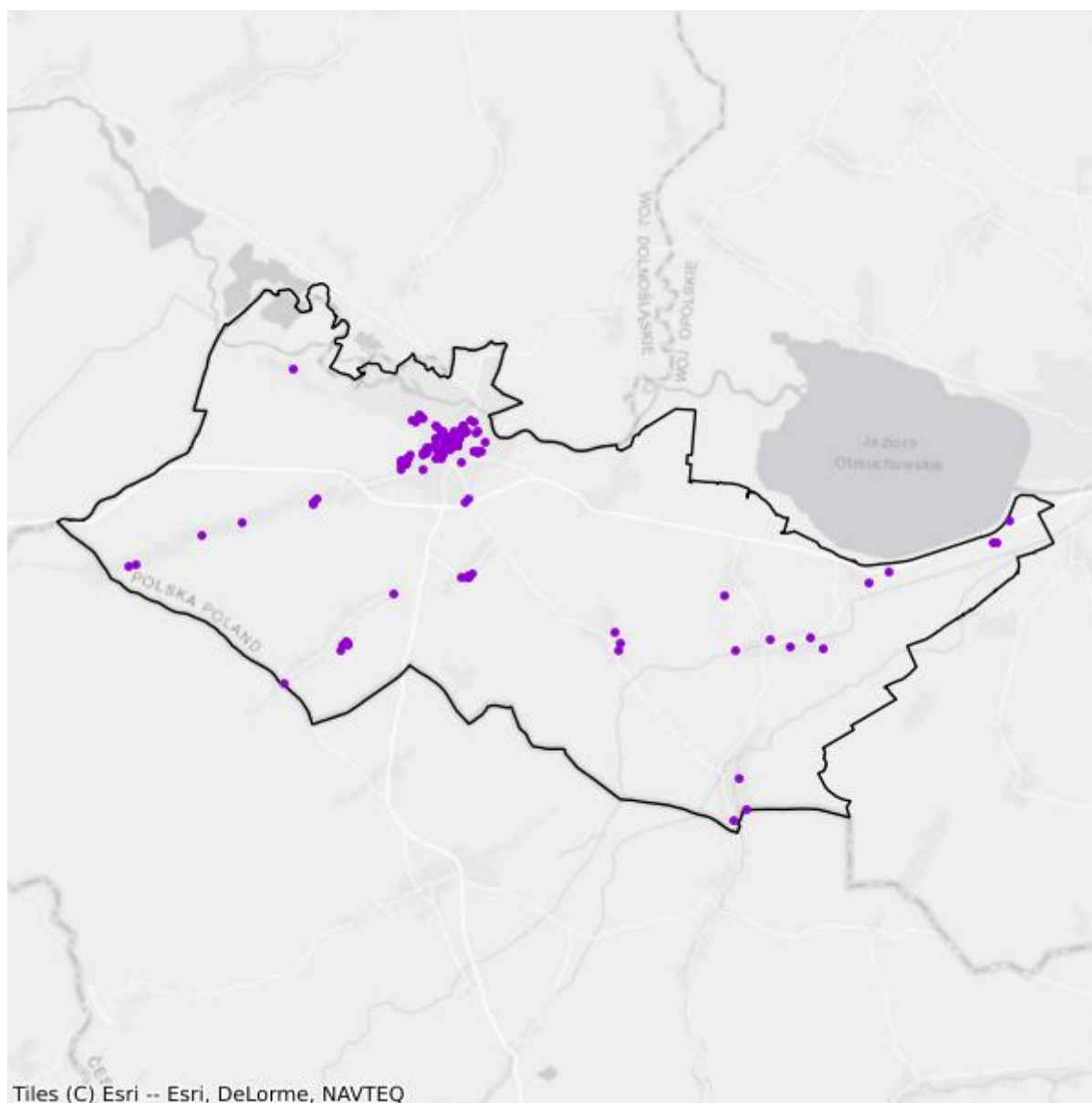

- Plany inwestycyjne realizowane ze środków prywatnych
- Plany inwestycyjne realizowane ze środków publicznych

Mapa białych plam

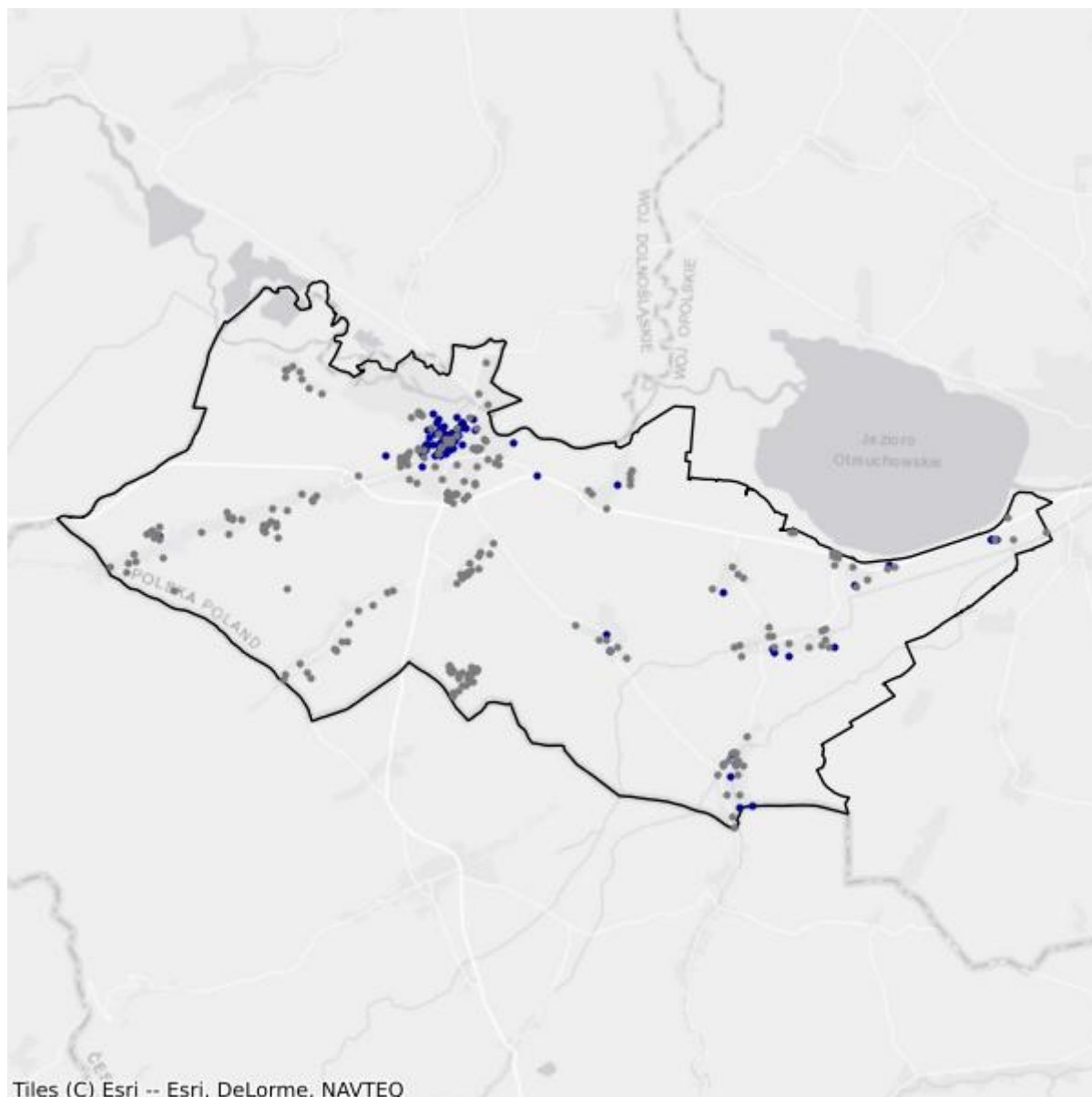

- Białe plamy
- W zasięgu poniżej 100 Mb/s

7.8. Gmina Pakośćawice

TERC: 1607082

Statystyki ogólne

W gminie jest 1 036 punktów adresowych. Na koniec marca 2026 roku w zasięgu stacjonarnego dostępu do usług szerokopasmowych było 946 punktów adresowych. Na wskazanym obszarze było 91 białych plam NGA, w tym 90 pozostało bez żadnego zasięgu. Od 1 stycznia 2023 do 31 marca 2026 roku obywatele zgłosili 13 zapotrzebowań na internet i 1 weryfikację danych w systemie internet.gov.pl.

W tabeli nr 7.8.1 przedstawiono przedsiębiorców telekomunikacyjnych działających na terenie gminy i świadczących usługi stacjonarnego dostępu do usług szerokopasmowych.

Tabela 7.8.1: Podmiot w zależności od rodzaju usług.			
Podmiot	Detal	Hurt	Hurt-Detal
EXATEL SPÓŁKA AKCYJNA	X		
FIBERHOST SPÓŁKA AKCYJNA		X	
INEA SPÓŁKA Z OGRANICZONĄ ODPOWIEDZIALNOŚCIĄ	X		
MACIEJ GÓRSKI	X		
NAUKOWA I AKADEMICKA SIEĆ KOMPUTEROWA - PAŃSTWOWY INSTYTUT BADAWCZY	X		
"NETIA" SPÓŁKA AKCYJNA			X
NETON SPÓŁKA Z OGRANICZONĄ ODPOWIEDZIALNOŚCIĄ	X		
ORANGE POLSKA SPÓŁKA AKCYJNA	X	X	X
"P4 SPÓŁKA Z OGRANICZONĄ ODPOWIEDZIALNOŚCIĄ"	X		
PAVEL ZIZKA	X		X
POLKOMTEL SPÓŁKA Z OGRANICZONĄ ODPOWIEDZIALNOŚCIĄ	X		
RFC INTERNET SPÓŁKA Z OGRANICZONĄ ODPOWIEDZIALNOŚCIĄ	X		
T-MOBILE POLSKA SPÓŁKA AKCYJNA	X		
VECTRA SPÓŁKA AKCYJNA	X		

W tabeli nr 7.8.2 przedstawiono liczbowy i procentowy podział na punkty adresowe w zależności od rodzaju zasięgu na terenie gminy.

Tabela 7.8.2: Podział na rodzaje usług i zasięgów.

	Liczba adresów	Udział %
Rzeczywisty	945	91,22%
Hurtowy (wyłącznie)	1	0,10%
Teoretyczny (wyłącznie)	0	0,00%
Brak zasięgu	90	8,69%
SUMA	1 036	100%

Zasięgi sieci

W tabeli nr 7.8.3 przedstawiono liczbowo i procentowo liczbę zasięgów oraz liczbę punktów adresowych na terenie gminy w zależności od przepustowości.

Tabela 7.8.3: Liczba zasięgów i adresów w podziale na przepustowość.

Przepustowość [Mb/s]	Liczba zasięgów	Udział %	Liczba punktów adresowych	Udział %
2	0	0,00%	0	0,00%
10	0	0,00%	0	0,00%
20	0	0,00%	0	0,00%
30	90	1,09%	1	0,11%
40	9	0,11%	0	0,00%
50	196	2,37%	0	0,00%
60	24	0,29%	0	0,00%
70	0	0,00%	0	0,00%
80	3	0,04%	0	0,00%
90	0	0,00%	0	0,00%
100	5	0,06%	1	0,11%
200	0	0,00%	0	0,00%
300	0	0,00%	0	0,00%
400	0	0,00%	0	0,00%
500	0	0,00%	0	0,00%
600	73	0,88%	0	0,00%
700	0	0,00%	0	0,00%
800	0	0,00%	0	0,00%
900	1 544	18,67%	3	0,32%
1000	6 325	76,49%	941	99,47%
2000	0	0,00%	0	0,00%
3000	0	0,00%	0	0,00%
4000	0	0,00%	0	0,00%
5000	0	0,00%	0	0,00%
6000	0	0,00%	0	0,00%

Przepustowość [Mb/s]	Liczba zasięgów	Udział %	Liczba punktów adresowych	Udział %
7000	0	0,00%	0	0,00%
8000	0	0,00%	0	0,00%
9000	0	0,00%	0	0,00%
10000	0	0,00%	0	0,00%
SUMA	8 269	100%	946	100%

W tabeli nr 7.8.4 przedstawiono liczbę zasięgów w gminie w zależności od rodzaju medium.

Tabela 7.8.4: Liczba zasięgów z podziałem na medium.

Medium	Liczba zasięgów	Udział %
światłowodowe	7 947	96,11%
kablowe współosiowe miedziane	0	0,00%
kablowe parowe miedziane	127	1,54%
radiowe (FWA)	195	2,36%
SUMA	8 269	100%

Plany inwestycyjne (komercyjne)

W gminie zostało zgłoszonych 10 planowanych inwestycji w punktach adresowych. Zgłoszone plany inwestycyjne przewidują objęcie w kolejnych 3 latach zasięgiem stacjonarnego dostępu do usług szerokopasmowych:

- 0 punktów adresowych znajdujących się już w zasięgu rzeczywistym;
- 0 punktów adresowych znajdujących się już w zasięgu wyłącznie hurtowym;
- 0 punktów adresowych znajdujących się już w zasięgu teoretycznym;
- 10 punktów adresowych znajdujących się w planie inwestycyjnym ze środków publicznych;
- 0 punktów adresowych znajdujących się w więcej niż jednym planie inwestycyjnym ze środków prywatnych;
- 10 punktów adresowych będących białymi plamami (bez zasięgu).

Plany inwestycyjne realizowane ze środków publicznych

W gminie realizowane są plany inwestycyjne ze środków publicznych obejmujące 54 punkty adresowe. Realizowany jest 1 projekt z KPO i 0 projektów z FERC. Dane pochodzą z systemu SIMBA i odnoszą się do umów o dofinansowanie zawartych do dnia 31 marca 2026.

W tabeli nr 7.8.5 przedstawiono liczbę punktów adresowych na terenie gminy, objętych planami inwestycyjnymi do zrealizowania ze środków publicznych.

Tabela 7.8.5: Liczba punktów adresowych ze zgłoszonymi planami inwestycyjnymi realizowanymi ze środków publicznych.

Numer projektu	Beneficjent	Liczba PA
KPOD.05.02-IW.06-0179/25	NETON SPÓŁKA Z OGRANICZONĄ ODPOWIEDZIALNOŚCIĄ	54
SUMA		54

Mapa planów inwestycyjnych

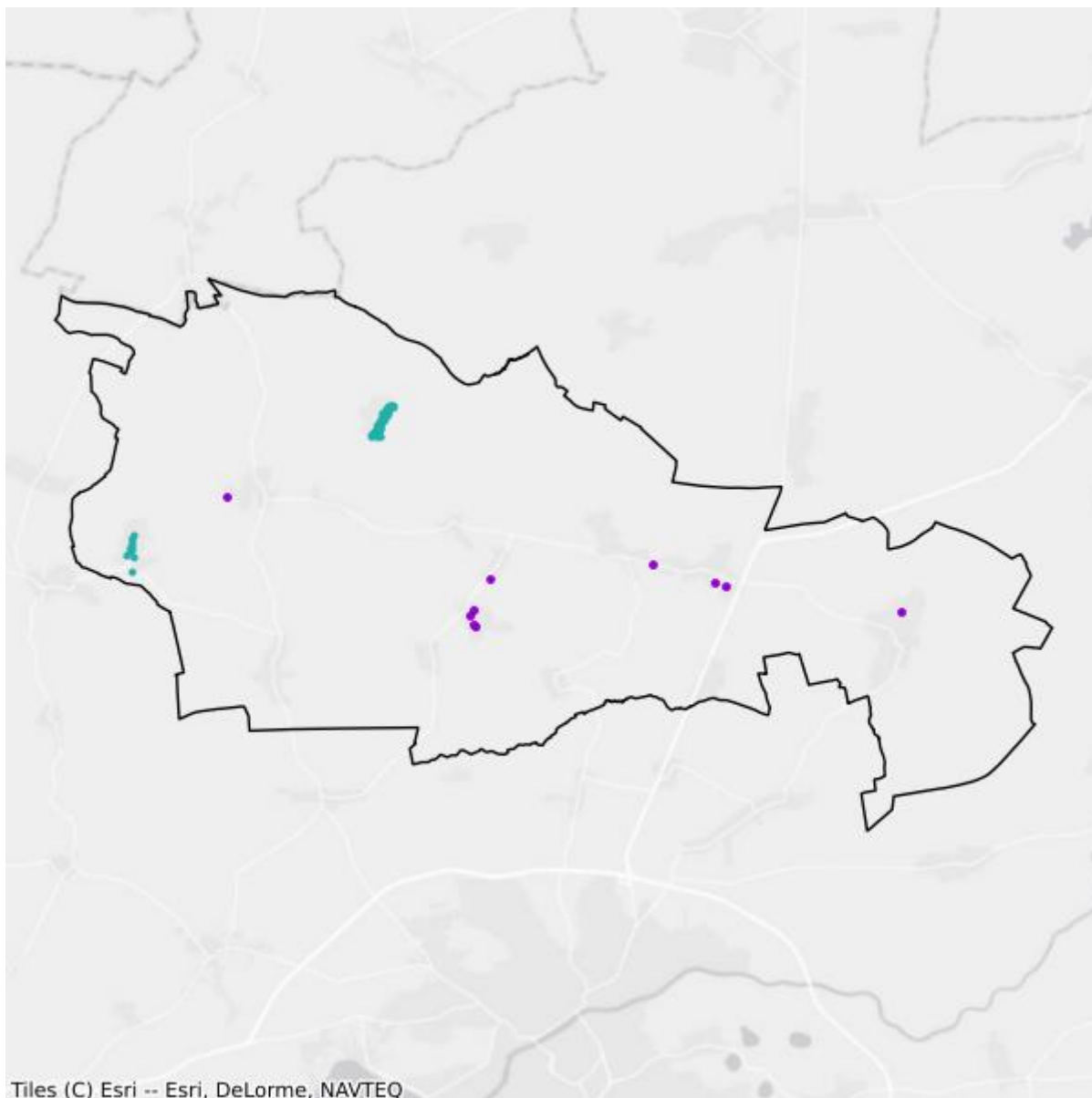

- Plany inwestycyjne realizowane ze środków prywatnych
- Plany inwestycyjne realizowane ze środków publicznych

Mapa białych plam

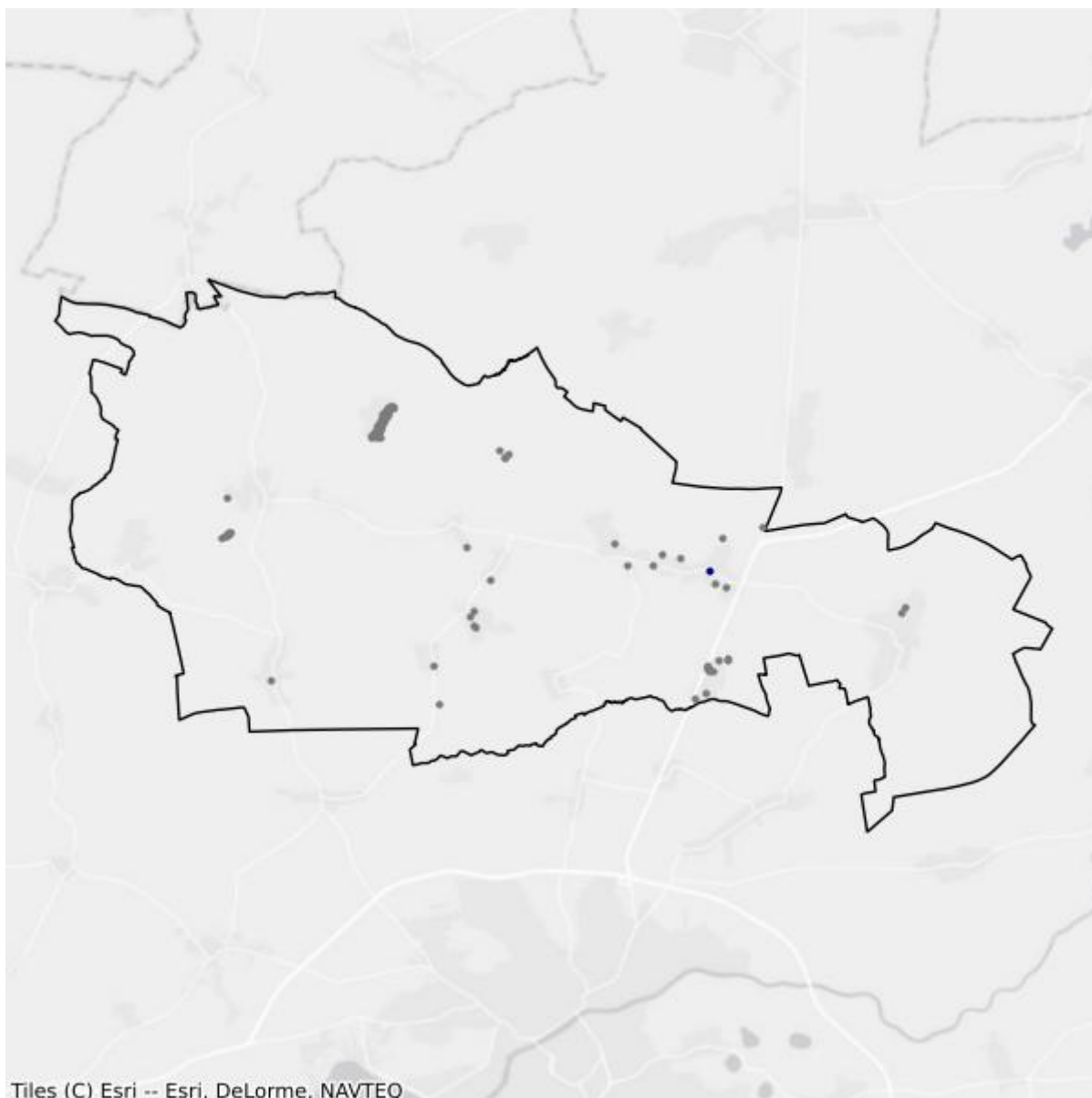

- Białe plamy
- W zasięgu poniżej 100 Mb/s

7.9. Gmina Skoroszyce

TERC: 1607092

Statystyki ogólne

W gminie są 1 852 punkty adresowe. Na koniec marca 2026 roku w zasięgu stacjonarnego dostępu do usług szerokopasmowych było 1 779 punktów adresowych. Na wskazanym obszarze było 111 białych plam NGA, w tym 73 pozostały bez żadnego zasięgu. Od 1 stycznia 2023 do 31 marca 2026 roku obywatele zgłosili 22 zapotrzebowania na internet i 1 weryfikację danych w systemie internet.gov.pl.

W tabeli nr 7.9.1 przedstawiono przedsiębiorców telekomunikacyjnych działających na terenie gminy i świadczących usługi stacjonarnego dostępu do usług szerokopasmowych.

Tabela 7.9.1: Podmiot w zależności od rodzaju usług.			
Podmiot	Detal	Hurt	Hurt-Detal
EXATEL SPÓŁKA AKCYJNA	X		
FIBERHOST SPÓŁKA AKCYJNA		X	
INEA SPÓŁKA Z OGRANICZONĄ ODPOWIEDZIALNOŚCIĄ	X		
LANDTECH SPÓŁKA Z OGRANICZONĄ ODPOWIEDZIALNOŚCIĄ	X		
NAUKOWA I AKADEMICKA SIEĆ KOMPUTEROWA - PAŃSTWOWY INSTYTUT BADAWCZY	X		
"NETIA" SPÓŁKA AKCYJNA			X
ORANGE POLSKA SPÓŁKA AKCYJNA	X	X	X
"P4 SPÓŁKA Z OGRANICZONĄ ODPOWIEDZIALNOŚCIĄ"	X		
PAVEL ZIZKA	X		
POLKOMTEL SPÓŁKA Z OGRANICZONĄ ODPOWIEDZIALNOŚCIĄ	X		
RFC INTERNET SPÓŁKA Z OGRANICZONĄ ODPOWIEDZIALNOŚCIĄ	X		
STANET SPÓŁKA Z OGRANICZONĄ ODPOWIEDZIALNOŚCIĄ	X		
T-MOBILE POLSKA SPÓŁKA AKCYJNA	X		
TOMASZ SOJA SOJA-NET	X		X
VECTRA SPÓŁKA AKCYJNA	X		

W tabeli nr 7.9.2 przedstawiono liczbowy i procentowy podział na punkty adresowe w zależności od rodzaju zasięgu na terenie gminy.

Tabela 7.9.2: Podział na rodzaje usług i zasięgów.

	Liczba adresów	Udział %
Rzeczywisty	1 741	94,01%
Hurtowy (wyłącznie)	35	1,89%
Teoretyczny (wyłącznie)	3	0,16%
Brak zasięgu	73	3,94%
SUMA	1 852	100%

Zasięgi sieci

W tabeli nr 7.9.3 przedstawiono liczbowo i procentowo liczbę zasięgów oraz liczbę punktów adresowych na terenie gminy w zależności od przepustowości.

Tabela 7.9.3: Liczba zasięgów i adresów w podziale na przepustowość.

Przepustowość [Mb/s]	Liczba zasięgów	Udział %	Liczba punktów adresowych	Udział %
2	0	0,00%	0	0,00%
10	0	0,00%	0	0,00%
20	0	0,00%	0	0,00%
30	184	1,17%	11	0,62%
40	309	1,97%	20	1,12%
50	800	5,09%	2	0,11%
60	75	0,48%	5	0,28%
70	0	0,00%	0	0,00%
80	19	0,12%	0	0,00%
90	0	0,00%	0	0,00%
100	3	0,02%	0	0,00%
200	0	0,00%	0	0,00%
300	0	0,00%	0	0,00%
400	0	0,00%	0	0,00%
500	0	0,00%	0	0,00%
600	0	0,00%	0	0,00%
700	0	0,00%	0	0,00%
800	0	0,00%	0	0,00%
900	2 693	17,15%	0	0,00%
1000	10 512	66,93%	631	35,47%
2000	0	0,00%	0	0,00%
3000	0	0,00%	0	0,00%
4000	0	0,00%	0	0,00%
5000	0	0,00%	0	0,00%
6000	0	0,00%	0	0,00%

Przepustowość [Mb/s]	Liczba zasięgów	Udział %	Liczba punktów adresowych	Udział %
7000	0	0,00%	0	0,00%
8000	0	0,00%	0	0,00%
9000	0	0,00%	0	0,00%
10000	1 110	7,07%	1 110	62,39%
SUMA	15 705	100%	1 779	100%

W tabeli nr 7.9.4 przedstawiono liczbę zasięgów w gminie w zależności od rodzaju medium.

Tabela 7.9.4: Liczba zasięgów z podziałem na medium.

Medium	Liczba zasięgów	Udział %
światłowodowe	14 318	91,17%
kablowe współosiowe miedziane	0	0,00%
kablowe parowe miedziane	715	4,55%
radiowe (FWA)	672	4,28%
SUMA	15 705	100%

Plany inwestycyjne (komercyjne)

W gminie zostały zgłoszone 2 planowane inwestycje w punktach adresowych. Zgłoszone plany inwestycyjne przewidują objęcie w kolejnych 3 latach zasięgiem stacjonarnego dostępu do usług szerokopasmowych:

- 1 punkt adresowy znajdujący się już w zasięgu rzeczywistym;
- 0 punktów adresowych znajdujących się już w zasięgu wyłącznie hurtowym;
- 0 punktów adresowych znajdujących się już w zasięgu teoretycznym;
- 0 punktów adresowych znajdujących się w planie inwestycyjnym ze środków publicznych;
- 0 punktów adresowych znajdujących się w więcej niż jednym planie inwestycyjnym ze środków prywatnych;
- 1 punkt adresowy będący białą plamą (bez zasięgu).

Plany inwestycyjne realizowane ze środków publicznych

W gminie realizowane są plany inwestycyjne ze środków publicznych obejmujące 0 punktów adresowych. Realizowanych jest 0 projektów z KPO i 0 projektów z FERC. Dane pochodzą z systemu SIMBA i odnoszą się do umów o dofinansowanie zawartych do dnia 31 marca 2026.

W tabeli nr 7.9.5 przedstawiono liczbę punktów adresowych na terenie gminy, objętych planami inwestycyjnymi do zrealizowania ze środków publicznych.

Tabela 7.9.5: Liczba punktów adresowych ze zgłoszonymi planami inwestycyjnymi realizowanymi ze środków publicznych.

Numer projektu	Beneficjent	Liczba PA
Brak danych		

Mapa planów inwestycyjnych

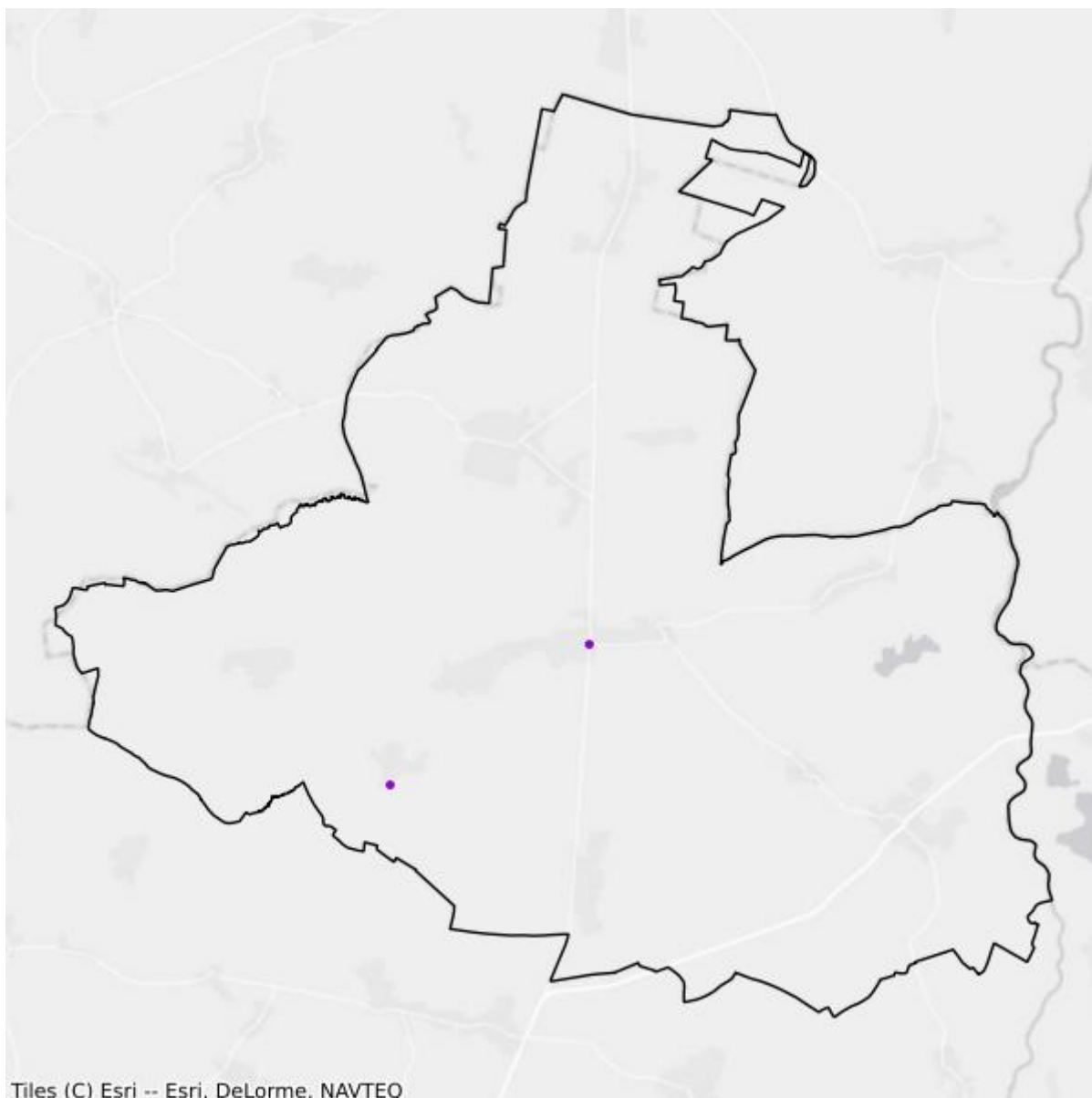

- Plany inwestycyjne realizowane ze środków prywatnych
- Plany inwestycyjne realizowane ze środków publicznych

Mapa białych plam

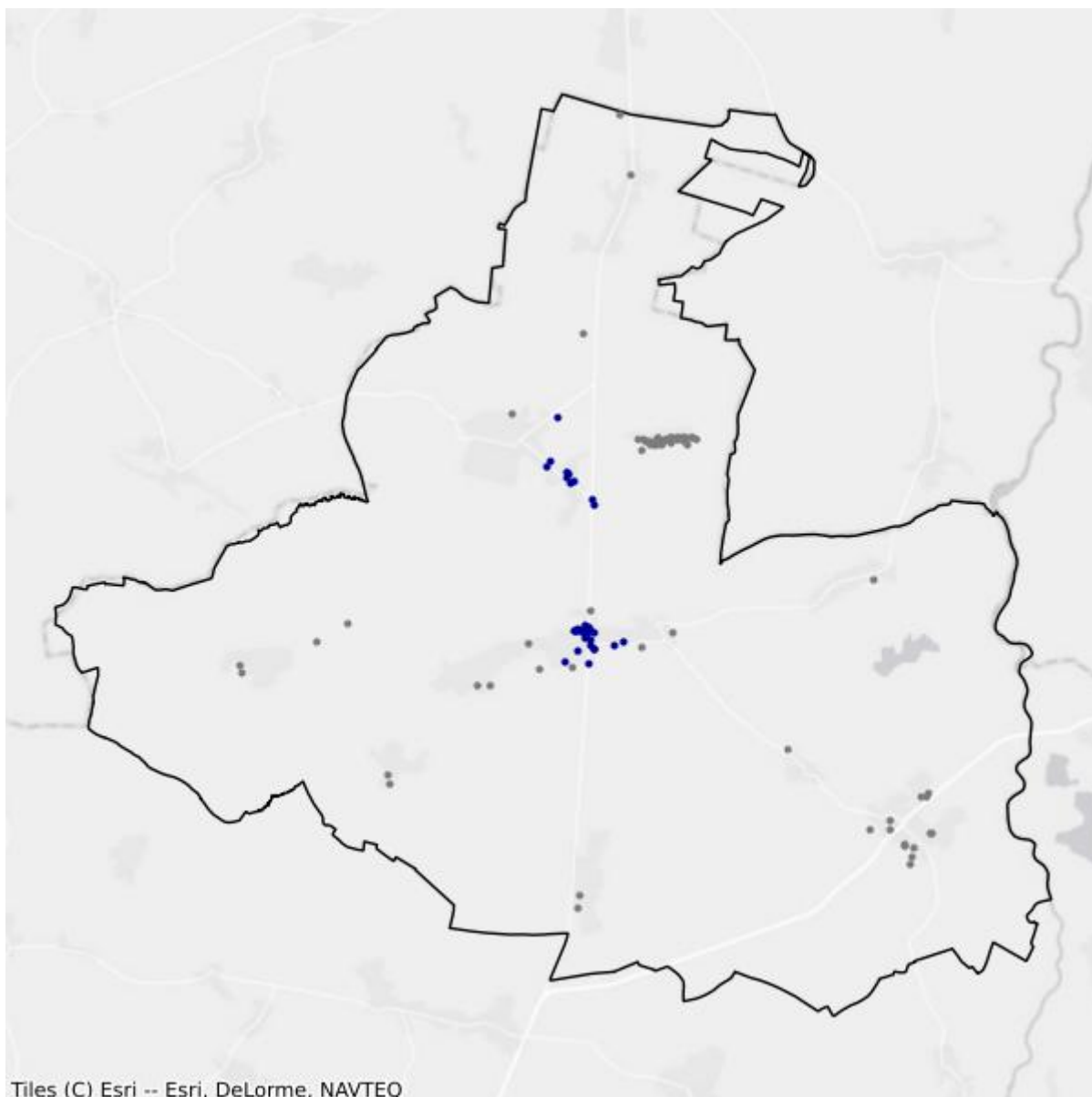

- Białe plamy
- W zasięgu poniżej 100 Mb/s

8. Powiat oleski

TERC: 1608

Statystyki ogólne

W powiecie jest 18 901 punktów adresowych. Na koniec marca 2026 roku w zasięgu stacjonarnego dostępu do usług szerokopasmowych było 18 206 punktów adresowych. Na wskazanym obszarze było 1 615 białych plam NGA, w tym 695 pozostało bez żadnego zasięgu. Od 1 stycznia 2023 do 31 marca 2026 roku obywatele zgłosili 120 zapotrzebowań na internet i 11 weryfikacji danych w systemie internet.gov.pl.

Na terenie powiatu działa 41 przedsiębiorców telekomunikacyjnych świadczących usługi stacjonarnego dostępu do usług szerokopasmowych, w tym:

- 25 świadczących wyłącznie usługi detaliczne;
- 5 świadczących wyłącznie usługi hurtowe;
- 11 świadczących usługi hurtowo-detaliczne.

W tabeli nr 8.1 przedstawiono liczbę zasięgów i punktów adresowych w zasięgu na terenie powiatu.

Tabela 8.1: Liczba zasięgów i punktów adresowych w zasięgu na terenie powiatu.			
Gmina	Liczba zasięgów zgłoszonych przez podmioty zobowiązane do raportowania	Liczba punktów adresowych objętych zasięgiem	Liczba punktów adresowych ogółem
Dobrodzień TERC: 1608013	17 229	2 605	2 754
Gorzów Śląski TERC: 1608023	10 738	2 082	2 140
Olesno TERC: 1608033	18 717	5 152	5 401
Praszka TERC: 1608043	22 959	3 346	3 469
Radłów TERC: 1608052	3 920	1 026	1 051
Rudniki TERC: 1608062	10 413	2 943	3 021
Zębowice TERC: 1608072	3 498	1 052	1 065
SUMA	87 474	18 206	18 901

W tabeli nr 8.2 przedstawiono liczbowy i procentowy podział na punkty adresowe w zależności od rodzaju zasięgu na terenie powiatu.

Tabela 8.2: Podział na rodzaje usług i zasięgów.		
	Liczba adresów	Udział %
Rzeczywisty	16 724	88,48%
Hurtowy (wyłącznie)	1 242	6,57%
Teoretyczny (wyłącznie)	240	1,27%
Brak zasięgu	695	3,68%
SUMA	18 901	100%

Zasięgi sieci

W tabeli nr 8.3 przedstawiono liczbowo i procentowo liczbę zasięgów oraz liczbę punktów adresowych na terenie powiatu w zależności od przepustowości.

Tabela 8.3: Liczba zasięgów i adresów w podziale na przepustowość.				
Przepustowość [Mb/s]	Liczba zasięgów	Udział %	Liczba punktów adresowych	Udział %
2	2 529	2,89%	8	0,04%
10	228	0,26%	0	0,00%
20	14	0,02%	0	0,00%
30	5 545	6,34%	130	0,71%
40	1 769	2,02%	46	0,25%
50	6 620	7,57%	645	3,54%
60	1 371	1,57%	60	0,33%
70	506	0,58%	11	0,06%
80	116	0,13%	20	0,11%
90	0	0,00%	0	0,00%
100	153	0,17%	3	0,02%
200	0	0,00%	0	0,00%
300	36	0,04%	10	0,05%
400	0	0,00%	0	0,00%
500	0	0,00%	0	0,00%
600	3 707	4,24%	4	0,02%
700	0	0,00%	0	0,00%
800	3 857	4,41%	31	0,17%
900	8 329	9,52%	88	0,48%
1000	51 311	58,66%	16 458	90,40%
2000	1 256	1,44%	628	3,45%
3000	0	0,00%	0	0,00%
4000	0	0,00%	0	0,00%

Przepustowość [Mb/s]	Liczba zasięgów	Udział %	Liczba punktów adresowych	Udział %
5000	126	0,14%	63	0,35%
6000	0	0,00%	0	0,00%
7000	0	0,00%	0	0,00%
8000	0	0,00%	0	0,00%
9000	0	0,00%	0	0,00%
10000	1	0,00%	1	0,01%
SUMA	87 474	100%	18 206	100%

W tabeli nr 8.4 przedstawiono liczbę zasięgów w powiecie w zależności od rodzaju medium.

Tabela 8.4: Liczba zasięgów z podziałem na medium.		
Medium	Liczba zasięgów	Udział %
światłowodowe	68 666	78,50%
kablowe współosiowe miedziane	128	0,15%
kablowe parowe miedziane	13 337	15,25%
radiowe (FWA)	5 343	6,11%
SUMA	87 474	100%

Plany inwestycyjne (komercyjne)

W powiecie zgłoszone zostały plany inwestycyjne obejmujące 4 800 punktów adresowych, w tym 4 226 unikalnych punktów adresowych.

W tabeli nr 8.5 przedstawiono liczbę punktów adresowych na terenie powiatu, objętych planami inwestycyjnymi do zrealizowania ze środków własnych inwestorów.

Tabela 8.5: Liczba punktów adresowych ze zgłoszonymi planami inwestycyjnymi finansowanymi ze środków własnych inwestora.	
Powiat	Liczba punktów adresowych objętych planami inwestycyjnymi
Dobrodzień TERC: 1608013	474
Gorzów Śląski TERC: 1608023	1 015
Olesno TERC: 1608033	1 462
Praszka TERC: 1608043	1 444
Radłów TERC: 1608052	0
Rudniki TERC: 1608062	405
Zębowice TERC: 1608072	0
SUMA	4 800

Plany inwestycyjne realizowane ze środków publicznych

W powiecie realizowane są plany inwestycyjne ze środków publicznych obejmujące 647 punktów adresowych. Realizowanych jest 0 projektów z KPO i 1 projekt z FERC. Dane pochodzą z systemu SIMBA i odnoszą się do umów o dofinansowanie zawartych do dnia 31 marca 2026.

W tabeli nr 8.6 przedstawiono liczbę punktów adresowych na terenie powiatu, objętych planami inwestycyjnymi do zrealizowania ze środków publicznych.

Tabela 8.6: Liczba punktów adresowych ze zgłoszonymi planami inwestycyjnymi realizowanymi ze środków publicznych.	
Gmina	Liczba punktów adresowych objętych planami inwestycyjnymi
Dobrodzień TERC: 1608013	57
Gorzów Śląski TERC: 1608023	85
Olesno TERC: 1608033	208
Praszka TERC: 1608043	64
Radłów TERC: 1608052	82
Rudniki TERC: 1608062	12
Zębowice TERC: 1608072	139
SUMA	647

8.1. Gmina Dobrodzień

TERC: 1608013

Statystyki ogólne

W gminie są 2 754 punkty adresowe. Na koniec marca 2026 roku w zasięgu stacjonarnego dostępu do usług szerokopasmowych było 2 605 punktów adresowych. Na wskazanym obszarze były 333 białe plamy NGA, w tym 149 pozostało bez żadnego zasięgu. Od 1 stycznia 2023 do 31 marca 2026 roku obywatele zgłosili 8 zapotrzebowań na internet i 0 weryfikacji danych w systemie internet.gov.pl.

W tabeli nr 8.1.1 przedstawiono przedsiębiorców telekomunikacyjnych działających na terenie gminy i świadczących usługi stacjonarnego dostępu do usług szerokopasmowych.

Tabela 8.1.1: Podmiot w zależności od rodzaju usług.			
Podmiot	Detal	Hurt	Hurt-Detal
CZARNET SPÓŁKA Z OGRANICZONĄ ODPOWIEDZIALNOŚCIĄ		X	
EXATEL SPÓŁKA AKCYJNA	X		
G-NET SPÓŁKA Z OGRANICZONĄ ODPOWIEDZIALNOŚCIĄ	X		
INEA SPÓŁKA Z OGRANICZONĄ ODPOWIEDZIALNOŚCIĄ	X		
LANDTECH SPÓŁKA Z OGRANICZONĄ ODPOWIEDZIALNOŚCIĄ	X		
"LIVENET" SPÓŁKA Z OGRANICZONĄ ODPOWIEDZIALNOŚCIĄ			X
MIDIKO SPÓŁKA Z OGRANICZONĄ ODPOWIEDZIALNOŚCIĄ			X
NAUKOWA I AKADEMICKA SIEĆ KOMPUTEROWA - PAŃSTWOWY INSTYTUT BADAWCZY	X		
"NETIA" SPÓŁKA AKCYJNA			X
ORANGE POLSKA SPÓŁKA AKCYJNA	X	X	X
"P4 SPÓŁKA Z OGRANICZONĄ ODPOWIEDZIALNOŚCIĄ"	X		
POLKOMTEL SPÓŁKA Z OGRANICZONĄ ODPOWIEDZIALNOŚCIĄ	X		
RFC INTERNET SPÓŁKA Z OGRANICZONĄ ODPOWIEDZIALNOŚCIĄ	X		
SITEL SPÓŁKA Z OGRANICZONĄ ODPOWIEDZIALNOŚCIĄ	X		X
ŚWIATŁOWÓD INWESTYCJE SPÓŁKA Z OGRANICZONĄ ODPOWIEDZIALNOŚCIĄ		X	
T-MOBILE POLSKA SPÓŁKA AKCYJNA	X		
TOWERLINK POLAND SPÓŁKA Z OGRANICZONĄ ODPOWIEDZIALNOŚCIĄ		X	
VECTRA SPÓŁKA AKCYJNA	X		

W tabeli nr 8.1.2 przedstawiono liczbowy i procentowy podział na punkty adresowe w zależności od rodzaju zasięgu na terenie gminy.

Tabela 8.1.2: Podział na rodzaje usług i zasięgów.		
	Liczba adresów	Udział %
Rzeczywisty	2 361	85,73%
Hurtowy (wyłącznie)	212	7,70%
Teoretyczny (wyłącznie)	32	1,16%
Brak zasięgu	149	5,41%
SUMA	2 754	100%

Zasięgi sieci

W tabeli nr 8.1.3 przedstawiono liczbowo i procentowo liczbę zasięgów oraz liczbę punktów adresowych na terenie gminy w zależności od przepustowości.

Tabela 8.1.3: Liczba zasięgów i adresów w podziale na przepustowość.				
Przepustowość [Mb/s]	Liczba zasięgów	Udział %	Liczba punktów adresowych	Udział %
2	0	0,00%	0	0,00%
10	0	0,00%	0	0,00%
20	0	0,00%	0	0,00%
30	965	5,60%	30	1,15%
40	367	2,13%	12	0,46%
50	1 524	8,85%	129	4,95%
60	227	1,32%	9	0,35%
70	27	0,16%	0	0,00%
80	11	0,06%	4	0,15%
90	0	0,00%	0	0,00%
100	13	0,08%	1	0,04%
200	0	0,00%	0	0,00%
300	0	0,00%	0	0,00%
400	0	0,00%	0	0,00%
500	0	0,00%	0	0,00%
600	0	0,00%	0	0,00%
700	0	0,00%	0	0,00%
800	0	0,00%	0	0,00%
900	1 112	6,45%	0	0,00%
1000	11 775	68,34%	1 816	69,71%
2000	1 208	7,01%	604	23,19%
3000	0	0,00%	0	0,00%
4000	0	0,00%	0	0,00%

Przepustowość [Mb/s]	Liczba zasięgów	Udział %	Liczba punktów adresowych	Udział %
5000	0	0,00%	0	0,00%
6000	0	0,00%	0	0,00%
7000	0	0,00%	0	0,00%
8000	0	0,00%	0	0,00%
9000	0	0,00%	0	0,00%
10000	0	0,00%	0	0,00%
SUMA	17 229	100%	2 605	100%

W tabeli nr 8.1.4 przedstawiono liczbę zasięgów w gminie w zależności od rodzaju medium.

Tabela 8.1.4: Liczba zasięgów z podziałem na medium.		
Medium	Liczba zasięgów	Udział %
światłowodowe	14 107	81,88%
kablowe współosiowe miedziane	0	0,00%
kablowe parowe miedziane	1 914	11,11%
radiowe (FWA)	1 208	7,01%
SUMA	17 229	100%

Plany inwestycyjne (komercyjne)

W gminie zostały zgłoszone 474 planowane inwestycje w punktach adresowych. Zgłoszone plany inwestycyjne przewidują objęcie w kolejnych 3 latach zasięgiem stacjonarnego dostępu do usług szerokopasmowych:

- 371 punktów adresowych znajdujących się już w zasięgu rzeczywistym;
- 53 punkty adresowe znajdujące się już w zasięgu wyłącznie hurtowym;
- 0 punktów adresowych znajdujących się już w zasięgu teoretycznym;
- 474 punkty adresowe znajdujące się w planie inwestycyjnym ze środków publicznych;
- 21 punktów adresowych znajdujących się w więcej niż jednym planie inwestycyjnym ze środków prywatnych;
- 29 punktów adresowych będących białymi plamami (bez zasięgu).

Plany inwestycyjne realizowane ze środków publicznych

W gminie realizowane są plany inwestycyjne ze środków publicznych obejmujące 57 punktów adresowych. Realizowanych jest 0 projektów z KPO i 1 projekt z FER. Dane pochodzą z systemu SIMBA i odnoszą się do umów o dofinansowanie zawartych do dnia 31 marca 2026.

W tabeli nr 8.1.5 przedstawiono liczbę punktów adresowych na terenie gminy, objętych planami inwestycyjnymi do zrealizowania ze środków publicznych.

Tabela 8.1.5: Liczba punktów adresowych ze zgłoszonymi planami inwestycyjnymi realizowanymi ze środków publicznych.

Numer projektu	Beneficjent	Liczba PA
FERC.01.01-IP.01-0083/23	Pavel Zizka - ORELSOFT.PL	57
SUMA		57

Mapa planów inwestycyjnych

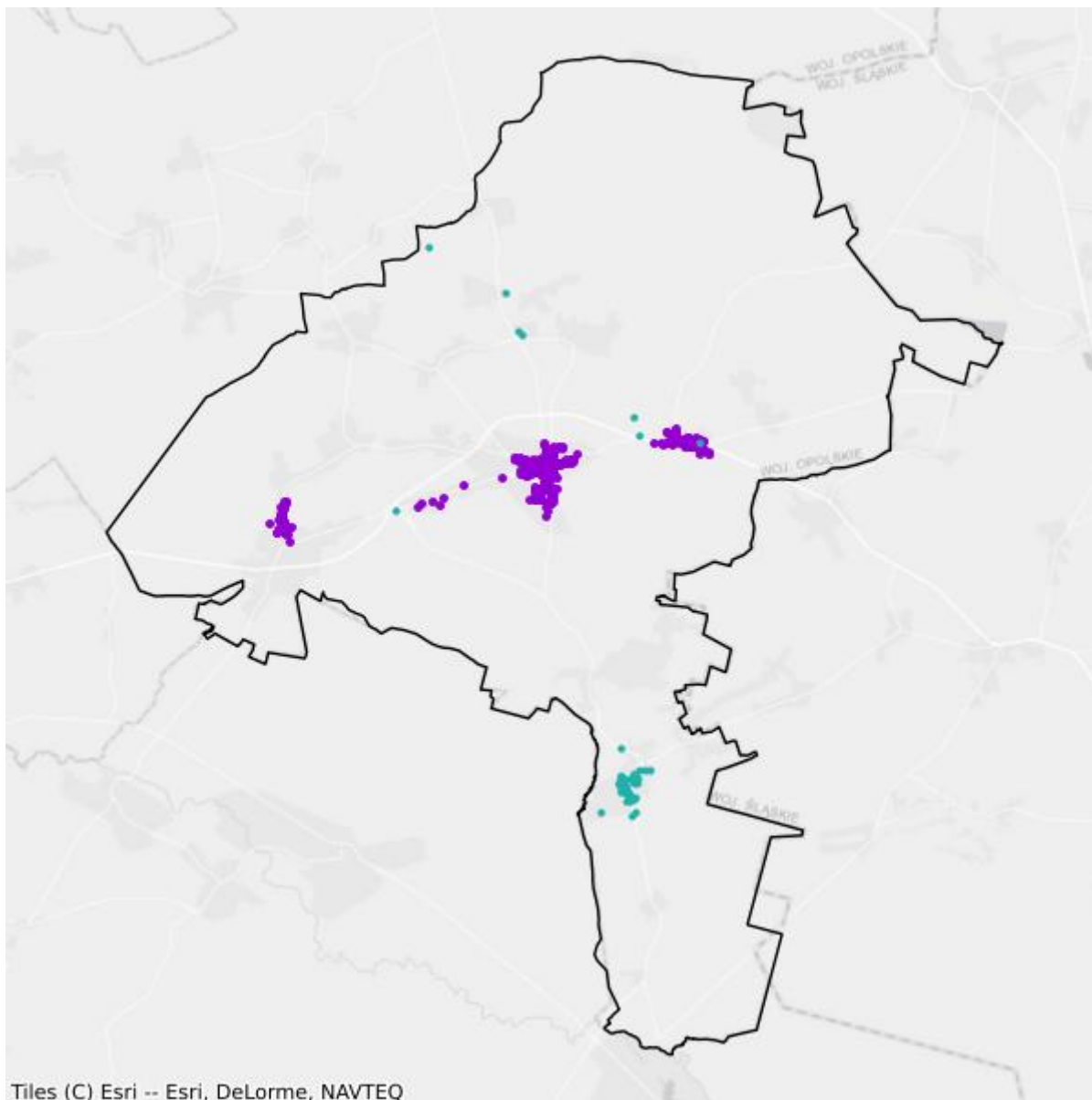

- Plany inwestycyjne realizowane ze środków prywatnych
- Plany inwestycyjne realizowane ze środków publicznych

Mapa białych plam

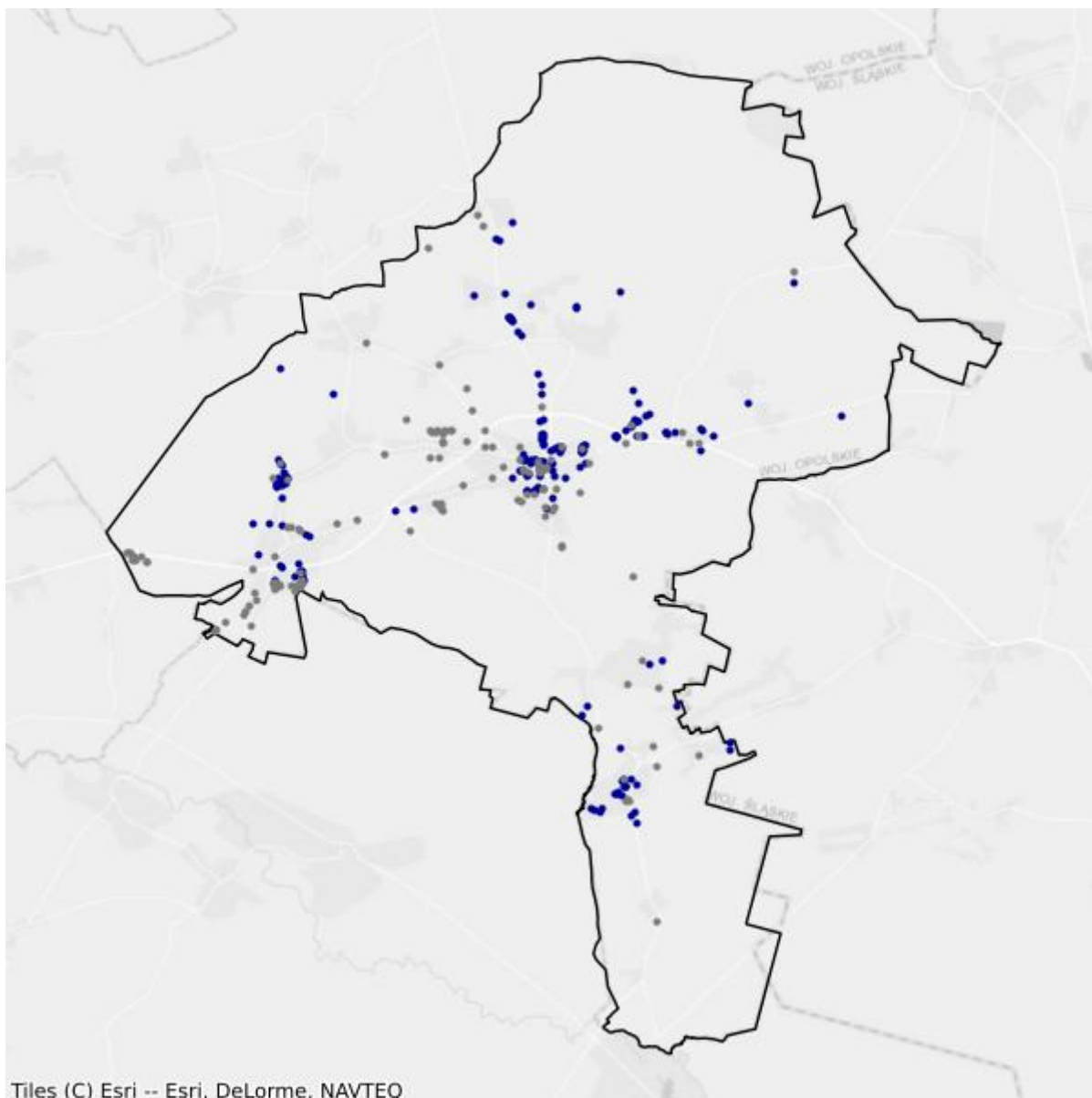

- Białe plamy
- W zasięgu poniżej 100 Mb/s

8.2. Gmina Gorzów Śląski

TERC: 1608023

Statystyki ogólne

W gminie jest 2 140 punktów adresowych. Na koniec marca 2026 roku w zasięgu stacjonarnego dostępu do usług szerokopasmowych były 2 082 punkty adresowe. Na wskazanym obszarze było 207 białych plam NGA, w tym 58 pozostało bez żadnego zasięgu. Od 1 stycznia 2023 do 31 marca 2026 roku obywatele zgłosili 11 zapotrzebowań na internet i 2 weryfikacje danych w systemie internet.gov.pl.

W tabeli nr 8.2.1 przedstawiono przedsiębiorców telekomunikacyjnych działających na terenie gminy i świadczących usługi stacjonarnego dostępu do usług szerokopasmowych.

Tabela 8.2.1: Podmiot w zależności od rodzaju usług.			
Podmiot	Detal	Hurt	Hurt-Detal
4ALFANET SPÓŁKA Z OGRANICZONĄ ODPOWIEDZIALNOŚCIĄ	X		
ALFA4NET SPÓŁKA Z OGRANICZONĄ ODPOWIEDZIALNOŚCIĄ	X		
ALFAFIBER SPÓŁKA Z OGRANICZONĄ ODPOWIEDZIALNOŚCIĄ	X		
@ALFANET MARCIN MAŁOLEPSZY	X		
ALFASZYBKINET SPÓŁKA Z OGRANICZONĄ ODPOWIEDZIALNOŚCIĄ	X		
BIZNES BSA SPÓŁKA Z OGRANICZONĄ ODPOWIEDZIALNOŚCIĄ	X		
BIZNES ŚWIATŁOWODEM SPÓŁKA Z OGRANICZONĄ ODPOWIEDZIALNOŚCIĄ	X		
BLUMEDIA PIOTR STRZAŁA	X		
CRONEL.NET SPÓŁKA Z OGRANICZONĄ ODPOWIEDZIALNOŚCIĄ	X		
CZARNET SPÓŁKA Z OGRANICZONĄ ODPOWIEDZIALNOŚCIĄ		X	X
EXATEL SPÓŁKA AKCYJNA	X		
G-NET SPÓŁKA Z OGRANICZONĄ ODPOWIEDZIALNOŚCIĄ	X		
INEA SPÓŁKA Z OGRANICZONĄ ODPOWIEDZIALNOŚCIĄ	X		
NAUKOWA I AKADEMICKA SIEĆ KOMPUTEROWA - PAŃSTWOWY INSTYTUT BADAWCZY	X		
"NETIA" SPÓŁKA AKCYJNA			X
NET-PRO ŁUKASZ ZAREMBA	X		
NEXERA F3 SPÓŁKA Z OGRANICZONĄ ODPOWIEDZIALNOŚCIĄ		X	
NEXERA SPÓŁKA Z OGRANICZONĄ ODPOWIEDZIALNOŚCIĄ		X	

Podmiot	Detal	Hurt	Hurt-Detal
ORANGE POLSKA SPÓŁKA AKCYJNA	X	X	X
"P4 SPÓŁKA Z OGRANICZONĄ ODPOWIEDZIALNOŚCIĄ"	X		
POLKOMTEL SPÓŁKA Z OGRANICZONĄ ODPOWIEDZIALNOŚCIĄ	X		
PROTONET A SPÓŁKA Z OGRANICZONĄ ODPOWIEDZIALNOŚCIĄ		X	
RFC INTERNET SPÓŁKA Z OGRANICZONĄ ODPOWIEDZIALNOŚCIĄ	X		
ŚWIATŁOWÓD INWESTYCJE SPÓŁKA Z OGRANICZONĄ ODPOWIEDZIALNOŚCIĄ		X	
T-MOBILE POLSKA SPÓŁKA AKCYJNA	X		
VECTRA SPÓŁKA AKCYJNA	X		
WILKOWIECKO.NET SPÓŁKA Z OGRANICZONĄ ODPOWIEDZIALNOŚCIĄ	X		

W tabeli nr 8.2.2 przedstawiono liczbowy i procentowy podział na punkty adresowe w zależności od rodzaju zasięgu na terenie gminy.

Tabela 8.2.2: Podział na rodzaje usług i zasięgów.

	Liczba adresów	Udział %
Rzeczywisty	1 969	92,01%
Hurtowy (wyłącznie)	109	5,09%
Teoretyczny (wyłącznie)	4	0,19%
Brak zasięgu	58	2,71%
SUMA	2 140	100%

Zasięgi sieci

W tabeli nr 8.2.3 przedstawiono liczbowo i procentowo liczbę zasięgów oraz liczbę punktów adresowych na terenie gminy w zależności od przepustowości.

Tabela 8.2.3: Liczba zasięgów i adresów w podziale na przepustowość.

Przepustowość [Mb/s]	Liczba zasięgów	Udział %	Liczba punktów adresowych	Udział %
2	0	0,00%	0	0,00%
10	0	0,00%	0	0,00%
20	0	0,00%	0	0,00%
30	680	6,33%	9	0,43%
40	119	1,11%	6	0,29%
50	884	8,23%	98	4,71%
60	215	2,00%	31	1,49%
70	37	0,34%	3	0,14%
80	15	0,14%	2	0,10%
90	0	0,00%	0	0,00%

Przepustowość [Mb/s]	Liczba zasięgów	Udział %	Liczba punktów adresowych	Udział %
100	5	0,05%	0	0,00%
200	0	0,00%	0	0,00%
300	0	0,00%	0	0,00%
400	0	0,00%	0	0,00%
500	0	0,00%	0	0,00%
600	279	2,60%	0	0,00%
700	0	0,00%	0	0,00%
800	290	2,70%	0	0,00%
900	1 344	12,52%	2	0,10%
1000	6 850	63,79%	1 921	92,27%
2000	20	0,19%	10	0,48%
3000	0	0,00%	0	0,00%
4000	0	0,00%	0	0,00%
5000	0	0,00%	0	0,00%
6000	0	0,00%	0	0,00%
7000	0	0,00%	0	0,00%
8000	0	0,00%	0	0,00%
9000	0	0,00%	0	0,00%
10000	0	0,00%	0	0,00%
SUMA	10 738	100%	2 082	100%

W tabeli nr 8.2.4 przedstawiono liczbę zasięgów w gminie w zależności od rodzaju medium.

Tabela 8.2.4: Liczba zasięgów z podziałem na medium.

Medium	Liczba zasięgów	Udział %
światłowodowe	8 788	81,84%
kablowe współosiowe miedziane	0	0,00%
kablowe parowe miedziane	1 172	10,91%
radiowe (FWA)	778	7,25%
SUMA	10 738	100%

Plany inwestycyjne (komercyjne)

W gminie zostało zgłoszonych 1 015 planowanych inwestycji w punktach adresowych. Zgłoszone plany inwestycyjne przewidują objęcie w kolejnych 3 latach zasięgiem stacjonarnego dostępu do usług szerokopasmowych:

- 790 punktów adresowych znajdujących się już w zasięgu rzeczywistym;
- 29 punktów adresowych znajdujących się już w zasięgu wyłącznie hurtowym;
- 1 punkt adresowy znajdujący się już w zasięgu teoretycznym;

- 1 015 punktów adresowych znajdujących się w planie inwestycyjnym ze środków publicznych;
- 177 punktów adresowych znajdujących się w więcej niż jednym planie inwestycyjnym ze środków prywatnych;
- 9 punktów adresowych będących białymi plamami (bez zasięgu).

Plany inwestycyjne realizowane ze środków publicznych

W gminie realizowane są plany inwestycyjne ze środków publicznych obejmujące 85 punktów adresowych. Realizowanych jest 0 projektów z KPO i 1 projekt z FERC. Dane pochodzą z systemu SIMBA i odnoszą się do umów o dofinansowanie zawartych do dnia 31 marca 2026.

W tabeli nr 8.2.5 przedstawiono liczbę punktów adresowych na terenie gminy, objętych planami inwestycyjnymi do zrealizowania ze środków publicznych.

Tabela 8.2.5: Liczba punktów adresowych ze zgłoszonymi planami inwestycyjnymi realizowanymi ze środków publicznych.		
Numer projektu	Beneficjent	Liczba PA
FERC.01.01-IP.01-0083/23	Pavel Zizka - ORELSOFT.PL	85
SUMA		85

Mapa planów inwestycyjnych

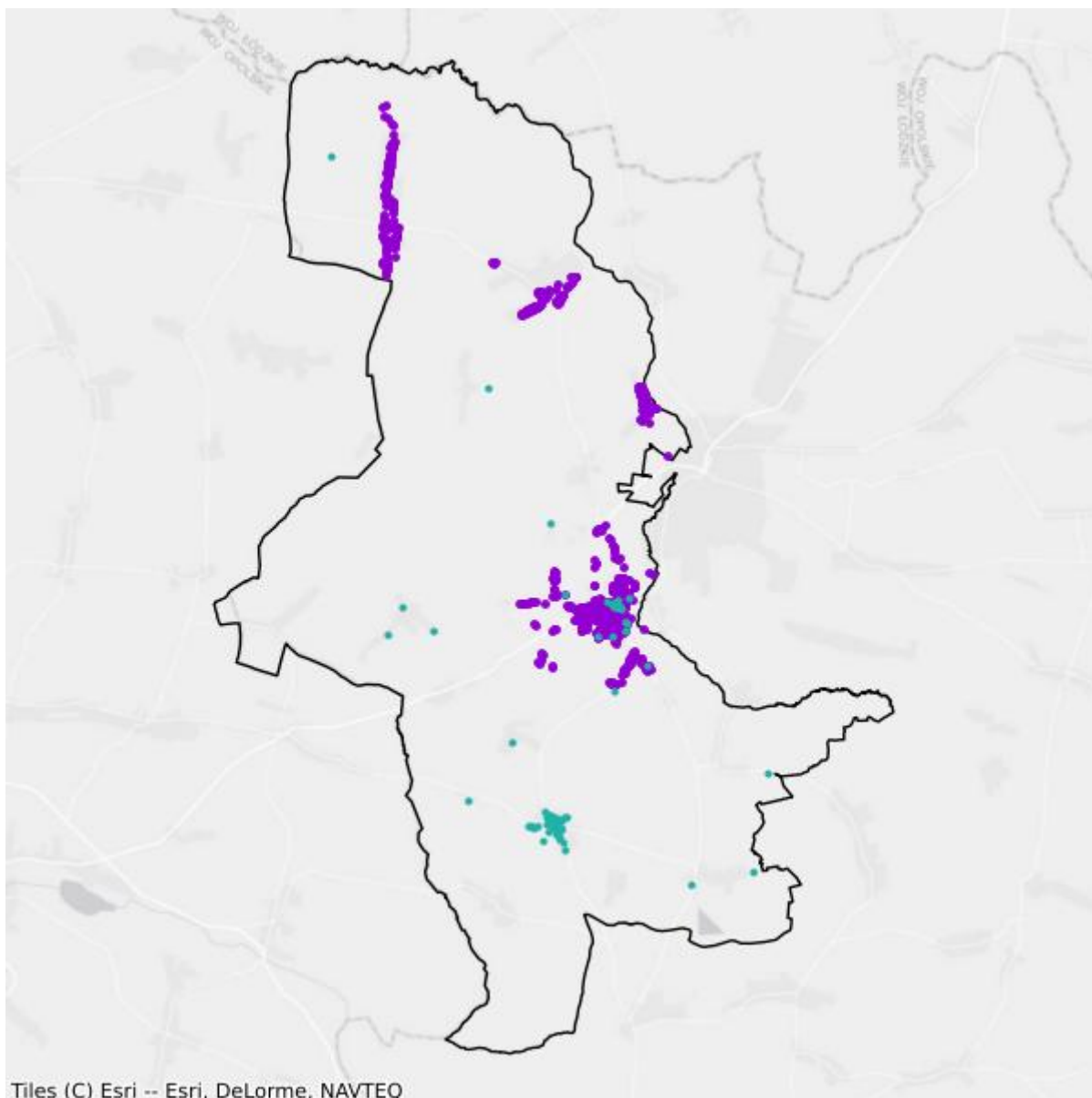

- Plany inwestycyjne realizowane ze środków prywatnych
- Plany inwestycyjne realizowane ze środków publicznych

Mapa białych plam

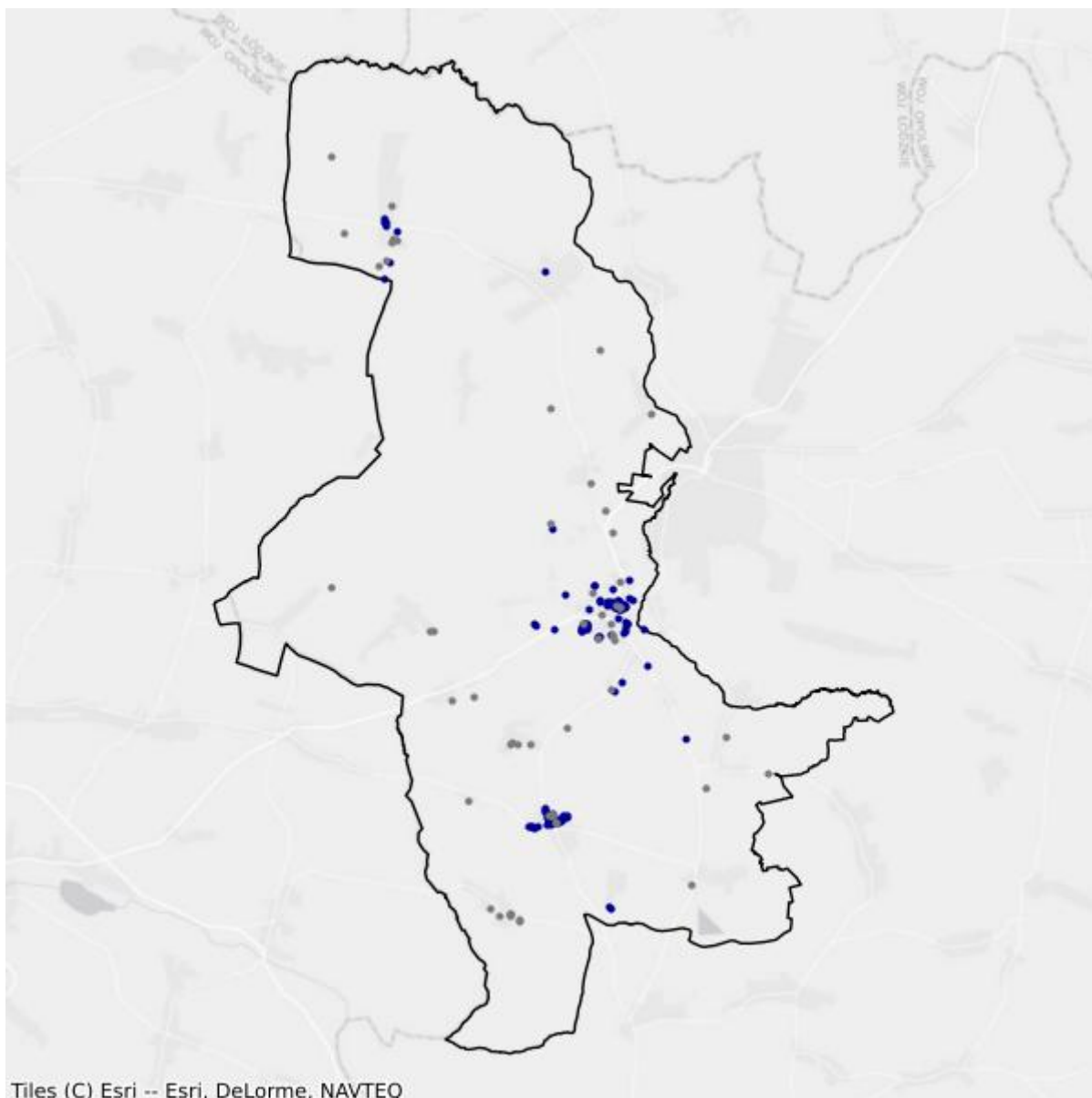

- Białe plamy
- W zasięgu poniżej 100 Mb/s

8.3. Gmina Olesno

TERC: 1608033

Statystyki ogólne

W gminie jest 5 401 punktów adresowych. Na koniec marca 2026 roku w zasięgu stacjonarnego dostępu do usług szerokopasmowych były 5 152 punkty adresowe. Na wskazanym obszarze było 628 białych plam NGA, w tym 249 pozostało bez żadnego zasięgu. Od 1 stycznia 2023 do 31 marca 2026 roku obywatele zgłosili 64 zapotrzebowania na internet i 5 weryfikacji danych w systemie internet.gov.pl.

W tabeli nr 8.3.1 przedstawiono przedsiębiorców telekomunikacyjnych działających na terenie gminy i świadczących usługi stacjonarnego dostępu do usług szerokopasmowych.

Tabela 8.3.1: Podmiot w zależności od rodzaju usług.			
Podmiot	Detal	Hurt	Hurt-Detal
BIZNES BSA SPÓŁKA Z OGRANICZONĄ ODPOWIEDZIALNOŚCIĄ	X	X	
CZARNET SPÓŁKA Z OGRANICZONĄ ODPOWIEDZIALNOŚCIĄ	X	X	
EXATEL SPÓŁKA AKCYJNA	X		
G-NET SPÓŁKA Z OGRANICZONĄ ODPOWIEDZIALNOŚCIĄ	X		X
IKŁOBUCK SPÓŁKA Z OGRANICZONĄ ODPOWIEDZIALNOŚCIĄ	X		
INTERKA GAWIN RESPONDEK SPÓŁKA JAWNA	X		
LANDTECH SPÓŁKA Z OGRANICZONĄ ODPOWIEDZIALNOŚCIĄ	X		
MULTIPLAY SPÓŁKA Z OGRANICZONĄ ODPOWIEDZIALNOŚCIĄ	X		
NAUKOWA I AKADEMICKA SIEĆ KOMPUTEROWA - PAŃSTWOWY INSTYTUT BADAWCZY	X		
"NETIA" SPÓŁKA AKCYJNA			X
ORANGE POLSKA SPÓŁKA AKCYJNA	X	X	X
"P4 SPÓŁKA Z OGRANICZONĄ ODPOWIEDZIALNOŚCIĄ"	X		
POLKOMTEL SPÓŁKA Z OGRANICZONĄ ODPOWIEDZIALNOŚCIĄ	X		
POLSKI ŚWIATŁOWÓD OTWARTY SPÓŁKA Z OGRANICZONĄ ODPOWIEDZIALNOŚCIĄ		X	
PROTONET A SPÓŁKA Z OGRANICZONĄ ODPOWIEDZIALNOŚCIĄ		X	
PRZEDSIĘBIORSTWO HANDLOWO-USŁUGOWE "KARIO - SAT" SPÓŁKA Z OGRANICZONĄ ODPOWIEDZIALNOŚCIĄ			X
T-MOBILE POLSKA SPÓŁKA AKCYJNA	X		
TOWERLINK POLAND SPÓŁKA Z OGRANICZONĄ ODPOWIEDZIALNOŚCIĄ		X	

Podmiot	Detal	Hurt	Hurt-Detal
WILKOWIECKO.NET SPÓŁKA Z OGRANICZONĄ ODPOWIEDZIALNOŚCIĄ	X		

W tabeli nr 8.3.2 przedstawiono liczbowy i procentowy podział na punkty adresowe w zależności od rodzaju zasięgu na terenie gminy.

Tabela 8.3.2: Podział na rodzaje usług i zasięgów.		
	Liczba adresów	Udział %
Rzeczywisty	4 541	84,08%
Hurtowy (wyłącznie)	452	8,37%
Teoretyczny (wyłącznie)	159	2,94%
Brak zasięgu	249	4,61%
SUMA	5 401	100%

Zasięgi sieci

W tabeli nr 8.3.3 przedstawiono liczbowo i procentowo liczbę zasięgów oraz liczbę punktów adresowych na terenie gminy w zależności od przepustowości.

Tabela 8.3.3: Liczba zasięgów i adresów w podziale na przepustowość.				
Przepustowość [Mb/s]	Liczba zasięgów	Udział %	Liczba punktów adresowych	Udział %
2	2 529	13,51%	8	0,16%
10	207	1,11%	0	0,00%
20	14	0,07%	0	0,00%
30	1 768	9,45%	13	0,25%
40	435	2,32%	0	0,00%
50	2 060	11,01%	344	6,68%
60	375	2,00%	3	0,06%
70	219	1,17%	3	0,06%
80	40	0,21%	8	0,16%
90	0	0,00%	0	0,00%
100	109	0,58%	1	0,02%
200	0	0,00%	0	0,00%
300	0	0,00%	0	0,00%
400	0	0,00%	0	0,00%
500	0	0,00%	0	0,00%
600	244	1,30%	1	0,02%
700	0	0,00%	0	0,00%
800	264	1,41%	0	0,00%
900	1 883	10,06%	69	1,34%

Przepustowość [Mb/s]	Liczba zasięgów	Udział %	Liczba punktów adresowych	Udział %
1000	8 444	45,11%	4 639	90,04%
2000	0	0,00%	0	0,00%
3000	0	0,00%	0	0,00%
4000	0	0,00%	0	0,00%
5000	126	0,67%	63	1,22%
6000	0	0,00%	0	0,00%
7000	0	0,00%	0	0,00%
8000	0	0,00%	0	0,00%
9000	0	0,00%	0	0,00%
10000	0	0,00%	0	0,00%
SUMA	18 717	100%	5 152	100%

W tabeli nr 8.3.4 przedstawiono liczbę zasięgów w gminie w zależności od rodzaju medium.

Tabela 8.3.4: Liczba zasięgów z podziałem na medium.		
Medium	Liczba zasięgów	Udział %
światłowodowe	10 976	58,64%
kablowe współosiowe miedziane	91	0,49%
kablowe parowe miedziane	5 966	31,87%
radiowe (FWA)	1 684	9,00%
SUMA	18 717	100%

Plany inwestycyjne (komercyjne)

W gminie zostały zgłoszone 1 462 planowane inwestycje w punktach adresowych. Zgłoszone plany inwestycyjne przewidują objęcie w kolejnych 3 latach zasięgiem stacjonarnego dostępu do usług szerokopasmowych:

- 1 099 punktów adresowych znajdujących się już w zasięgu rzeczywistym;
- 173 punkty adresowe znajdujące się już w zasięgu wyłącznie hurtowym;
- 83 punkty adresowe znajdujące się już w zasięgu teoretycznym;
- 1 462 punkty adresowe znajdujące się w planie inwestycyjnym ze środków publicznych;
- 101 punktów adresowych znajdujących się w więcej niż jednym planie inwestycyjnym ze środków prywatnych;
- 6 punktów adresowych będących białymi plamami (bez zasięgu).

Plany inwestycyjne realizowane ze środków publicznych

W gminie realizowane są plany inwestycyjne ze środków publicznych obejmujące 208 punktów adresowych. Realizowanych jest 0 projektów z KPO i 1 projekt z FER. Dane pochodzą z systemu SIMBA i odnoszą się do umów o dofinansowanie zawartych do dnia 31 marca 2026.

W tabeli nr 8.3.5 przedstawiono liczbę punktów adresowych na terenie gminy, objętych planami inwestycyjnymi do zrealizowania ze środków publicznych.

Tabela 8.3.5: Liczba punktów adresowych ze zgłoszonymi planami inwestycyjnymi realizowanymi ze środków publicznych.		
Numer projektu	Beneficjent	Liczba PA
FERC.01.01-IP.01-0083/23	Pavel Zizka - ORELISOFT.PL	208
SUMA		208

Mapa planów inwestycyjnych

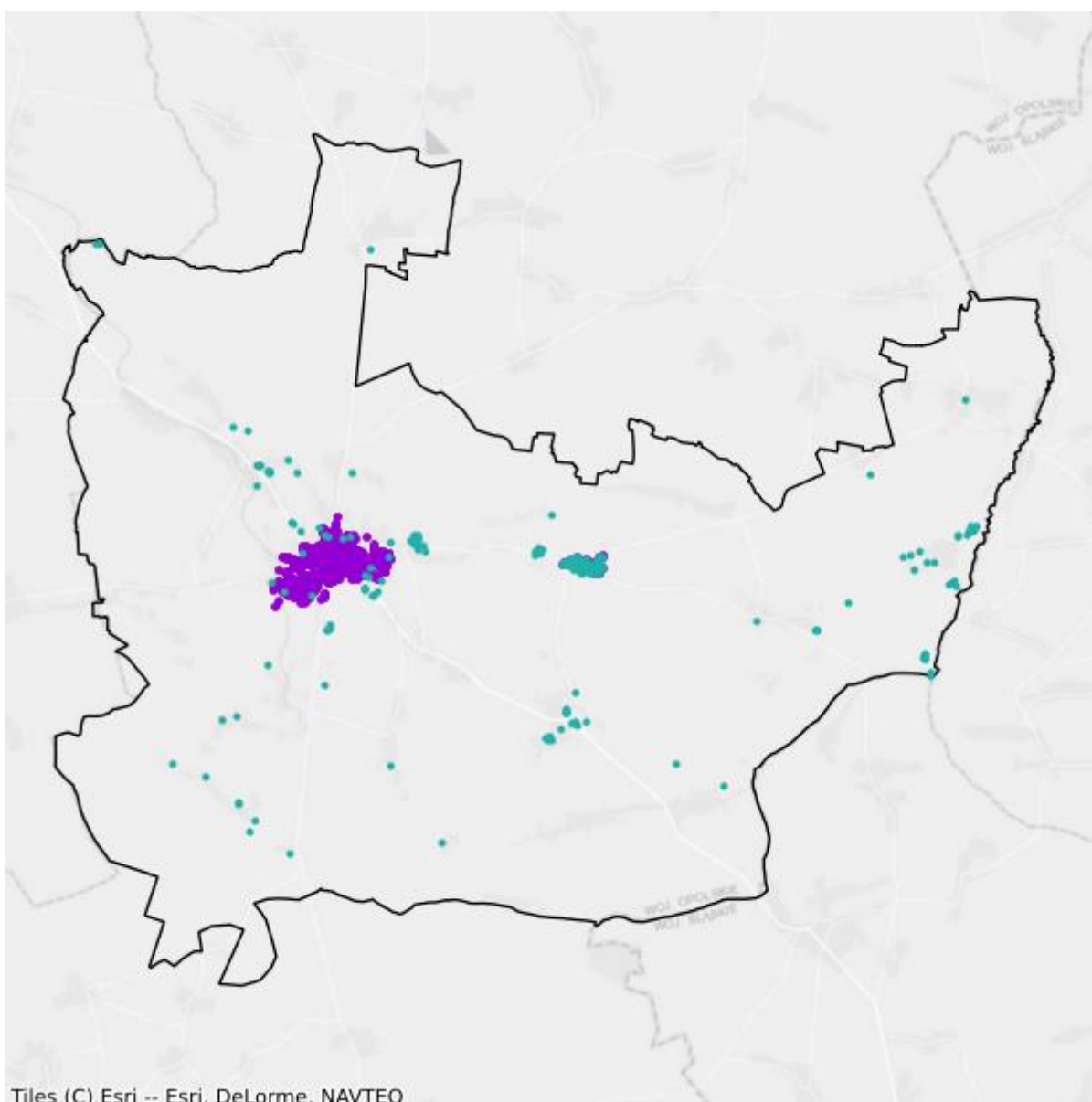

- Plany inwestycyjne realizowane ze środków prywatnych
- Plany inwestycyjne realizowane ze środków publicznych

Mapa białych plam

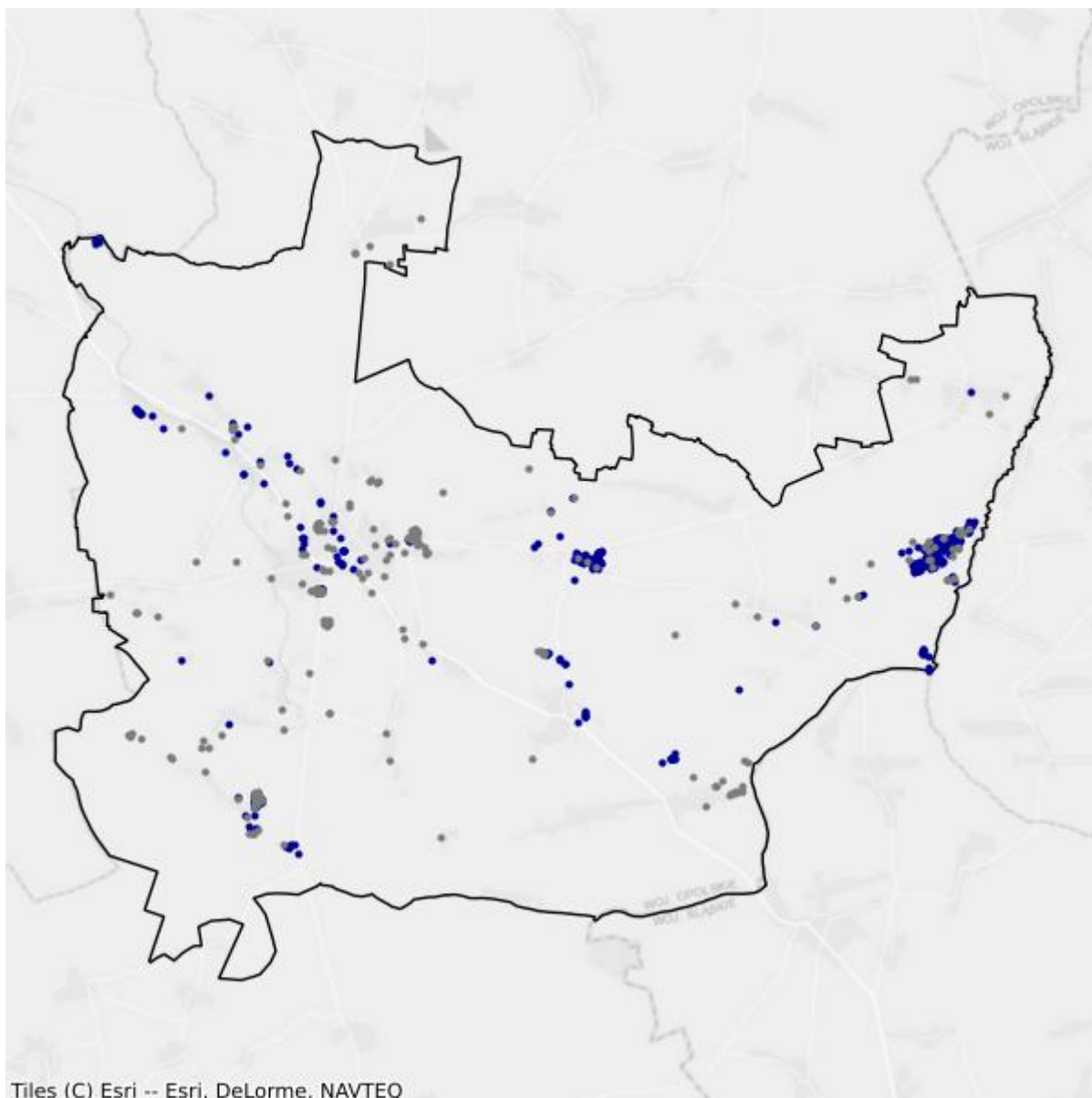

- Białe plamy
- W zasięgu poniżej 100 Mb/s

8.4. Gmina Praszka

TERC: 1608043

Statystyki ogólne

W gminie jest 3 469 punktów adresowych. Na koniec marca 2026 roku w zasięgu stacjonarnego dostępu do usług szerokopasmowych było 3 346 punktów adresowych. Na wskazanym obszarze było 195 białych plam NGA, w tym 123 pozostały bez żadnego zasięgu. Od 1 stycznia 2023 do 31 marca 2026 roku obywatele zgłosili 12 zapotrzebowań na internet i 2 weryfikacje danych w systemie internet.gov.pl.

W tabeli nr 8.4.1 przedstawiono przedsiębiorców telekomunikacyjnych działających na terenie gminy i świadczących usługi stacjonarnego dostępu do usług szerokopasmowych.

Tabela 8.4.1: Podmiot w zależności od rodzaju usług.			
Podmiot	Detal	Hurt	Hurt-Detal
4ALFANET SPÓŁKA Z OGRANICZONĄ ODPOWIEDZIALNOŚCIĄ	X		
ALFA4NET SPÓŁKA Z OGRANICZONĄ ODPOWIEDZIALNOŚCIĄ	X		
ALFAFIBER SPÓŁKA Z OGRANICZONĄ ODPOWIEDZIALNOŚCIĄ	X		
@ALFANET MARCIN MAŁOLEPSZY	X		
ALFASZYBKINET SPÓŁKA Z OGRANICZONĄ ODPOWIEDZIALNOŚCIĄ	X		
BIZNES BSA SPÓŁKA Z OGRANICZONĄ ODPOWIEDZIALNOŚCIĄ	X	X	
BIZNES ŚWIATŁOWODEM SPÓŁKA Z OGRANICZONĄ ODPOWIEDZIALNOŚCIĄ	X		
CRONEL.NET SPÓŁKA Z OGRANICZONĄ ODPOWIEDZIALNOŚCIĄ	X		
CZARNET SPÓŁKA Z OGRANICZONĄ ODPOWIEDZIALNOŚCIĄ		X	
EXATEL SPÓŁKA AKCYJNA	X		
G-NET SPÓŁKA Z OGRANICZONĄ ODPOWIEDZIALNOŚCIĄ	X		
INEA SPÓŁKA Z OGRANICZONĄ ODPOWIEDZIALNOŚCIĄ	X		
LANDTECH SPÓŁKA Z OGRANICZONĄ ODPOWIEDZIALNOŚCIĄ	X		
MARGONET SPÓŁKA Z OGRANICZONĄ ODPOWIEDZIALNOŚCIĄ	X		
NAUKOWA I AKADEMICKA SIEĆ KOMPUTEROWA - PAŃSTWOWY INSTYTUT BADAWCZY	X		
"NETIA" SPÓŁKA AKCYJNA			X
NET-PRO ŁUKASZ ZAREMBA	X		
NEXERA F3 SPÓŁKA Z OGRANICZONĄ ODPOWIEDZIALNOŚCIĄ		X	

Podmiot	Detal	Hurt	Hurt-Detal
NEXERA SPÓŁKA Z OGRANICZONĄ ODPOWIEDZIALNOŚCIĄ		X	
ORANGE POLSKA SPÓŁKA AKCYJNA	X	X	X
"P4 SPÓŁKA Z OGRANICZONĄ ODPOWIEDZIALNOŚCIĄ"	X		
POLKOMTEL SPÓŁKA Z OGRANICZONĄ ODPOWIEDZIALNOŚCIĄ	X		
PROTONET A SPÓŁKA Z OGRANICZONĄ ODPOWIEDZIALNOŚCIĄ		X	X
RFC INTERNET SPÓŁKA Z OGRANICZONĄ ODPOWIEDZIALNOŚCIĄ	X		
SPÓŁDZIELNIA MIESZKANIOWA W PRASZCE	X		
ŚWIATŁOWÓD INWESTYCJE SPÓŁKA Z OGRANICZONĄ ODPOWIEDZIALNOŚCIĄ		X	
T-MOBILE POLSKA SPÓŁKA AKCYJNA	X		
TOWERLINK POLAND SPÓŁKA Z OGRANICZONĄ ODPOWIEDZIALNOŚCIĄ		X	
VECTRA SPÓŁKA AKCYJNA	X		
WILKOWIECKO.NET SPÓŁKA Z OGRANICZONĄ ODPOWIEDZIALNOŚCIĄ	X		

W tabeli nr 8.4.2 przedstawiono liczbowy i procentowy podział na punkty adresowe w zależności od rodzaju zasięgu na terenie gminy.

Tabela 8.4.2: Podział na rodzaje usług i zasięgów.

	Liczba adresów	Udział %
Rzeczywisty	3 104	89,48%
Hurtowy (wyłącznie)	218	6,28%
Teoretyczny (wyłącznie)	24	0,69%
Brak zasięgu	123	3,55%
SUMA	3 469	100%

Zasięgi sieci

W tabeli nr 8.4.3 przedstawiono liczbowo i procentowo liczbę zasięgów oraz liczbę punktów adresowych na terenie gminy w zależności od przepustowości.

Tabela 8.4.3: Liczba zasięgów i adresów w podziale na przepustowość.

Przepustowość [Mb/s]	Liczba zasięgów	Udział %	Liczba punktów adresowych	Udział %
2	0	0,00%	0	0,00%
10	13	0,06%	0	0,00%
20	0	0,00%	0	0,00%
30	661	2,88%	33	0,99%
40	198	0,86%	6	0,18%
50	1 082	4,71%	30	0,90%
60	77	0,34%	3	0,09%

Przepustowość [Mb/s]	Liczba zasięgów	Udział %	Liczba punktów adresowych	Udział %
70	0	0,00%	0	0,00%
80	3	0,01%	0	0,00%
90	0	0,00%	0	0,00%
100	13	0,06%	1	0,03%
200	0	0,00%	0	0,00%
300	36	0,16%	10	0,30%
400	0	0,00%	0	0,00%
500	0	0,00%	0	0,00%
600	1 565	6,82%	2	0,06%
700	0	0,00%	0	0,00%
800	1 585	6,90%	12	0,36%
900	2 224	9,69%	14	0,42%
1000	15 474	67,40%	3 221	96,26%
2000	28	0,12%	14	0,42%
3000	0	0,00%	0	0,00%
4000	0	0,00%	0	0,00%
5000	0	0,00%	0	0,00%
6000	0	0,00%	0	0,00%
7000	0	0,00%	0	0,00%
8000	0	0,00%	0	0,00%
9000	0	0,00%	0	0,00%
10000	0	0,00%	0	0,00%
SUMA	22 959	100%	3 346	100%

W tabeli nr 8.4.4 przedstawiono liczbę zasięgów w gminie w zależności od rodzaju medium.

Tabela 8.4.4: Liczba zasięgów z podziałem na medium.

Medium	Liczba zasięgów	Udział %
światłowodowe	20 902	91,04%
kablowe współosiowe miedziane	37	0,16%
kablowe parowe miedziane	996	4,34%
radiowe (FWA)	1 024	4,46%
SUMA	22 959	100%

Plany inwestycyjne (komercyjne)

W gminie zostały zgłoszone 1 444 planowane inwestycje w punktach adresowych. Zgłoszone plany inwestycyjne przewidują objęcie w kolejnych 3 latach zasięgiem stacjonarnego dostępu do usług szerokopasmowych:

- 1 054 punkty adresowe znajdujące się już w zasięgu rzeczywistym;
- 30 punktów adresowych znajdujących się już w zasięgu wyłącznie hurtowym;
- 12 punktów adresowych znajdujących się już w zasięgu teoretycznym;
- 1 444 punkty adresowe znajdujące się w planie inwestycyjnym ze środków publicznych;
- 275 punktów adresowych znajdujących się w więcej niż jednym planie inwestycyjnym ze środków prywatnych;
- 69 punktów adresowych będących białymi plamami (bez zasięgu).

Plany inwestycyjne realizowane ze środków publicznych

W gminie realizowane są plany inwestycyjne ze środków publicznych obejmujące 64 punkty adresowe. Realizowanych jest 0 projektów z KPO i 1 projekt z FERC. Dane pochodzą z systemu SIMBA i odnoszą się do umów o dofinansowanie zawartych do dnia 31 marca 2026.

W tabeli nr 8.4.5 przedstawiono liczbę punktów adresowych na terenie gminy, objętych planami inwestycyjnymi do zrealizowania ze środków publicznych.

Tabela 8.4.5: Liczba punktów adresowych ze zgłoszonymi planami inwestycyjnymi realizowanymi ze środków publicznych.		
Numer projektu	Beneficjent	Liczba PA
FERC.01.01-IP.01-0083/23	Pavel Zizka - ORELSOFT.PL	64
SUMA		64

Mapa planów inwestycyjnych

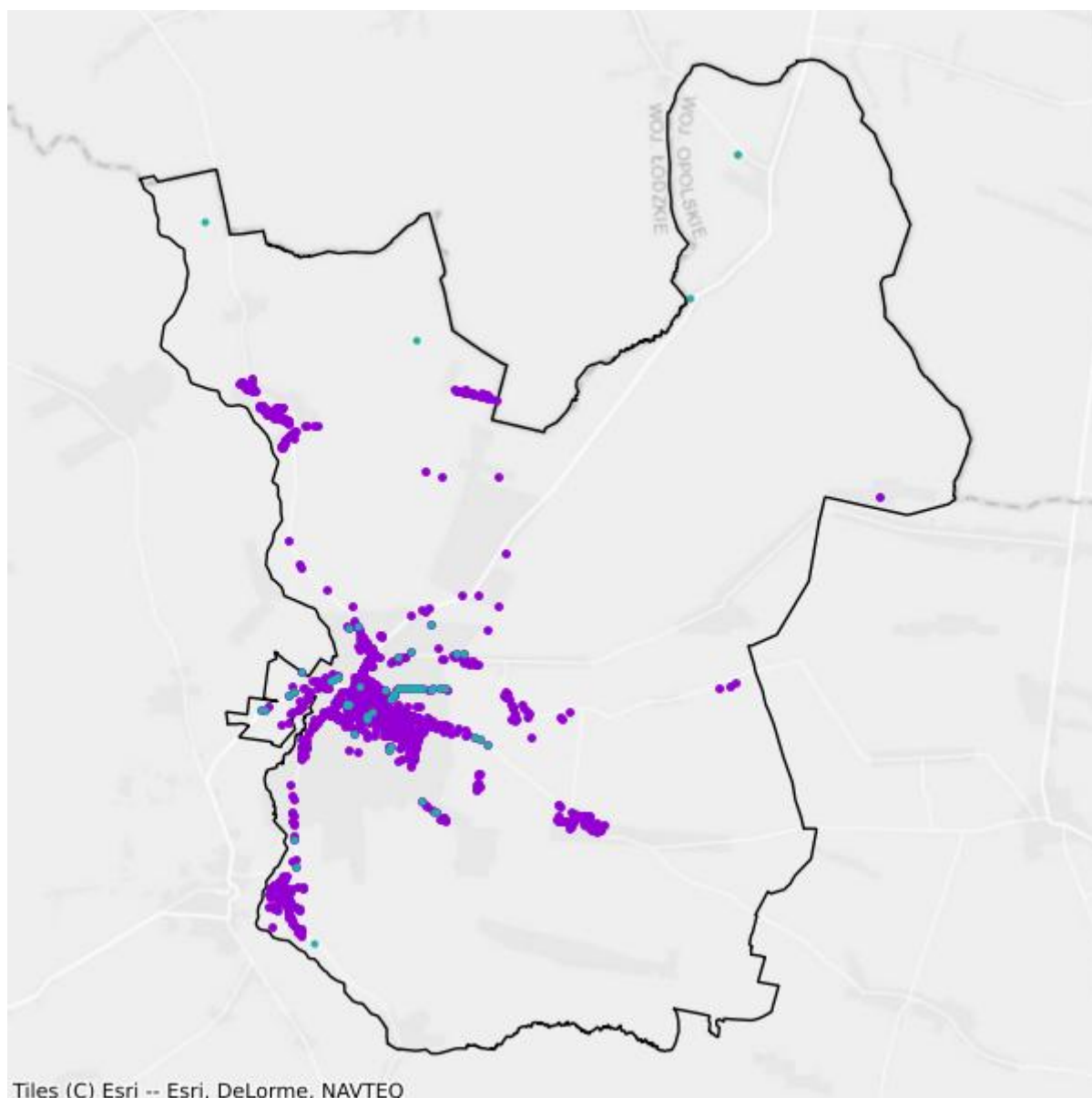

- Plany inwestycyjne realizowane ze środków prywatnych
- Plany inwestycyjne realizowane ze środków publicznych

Mapa białych plam

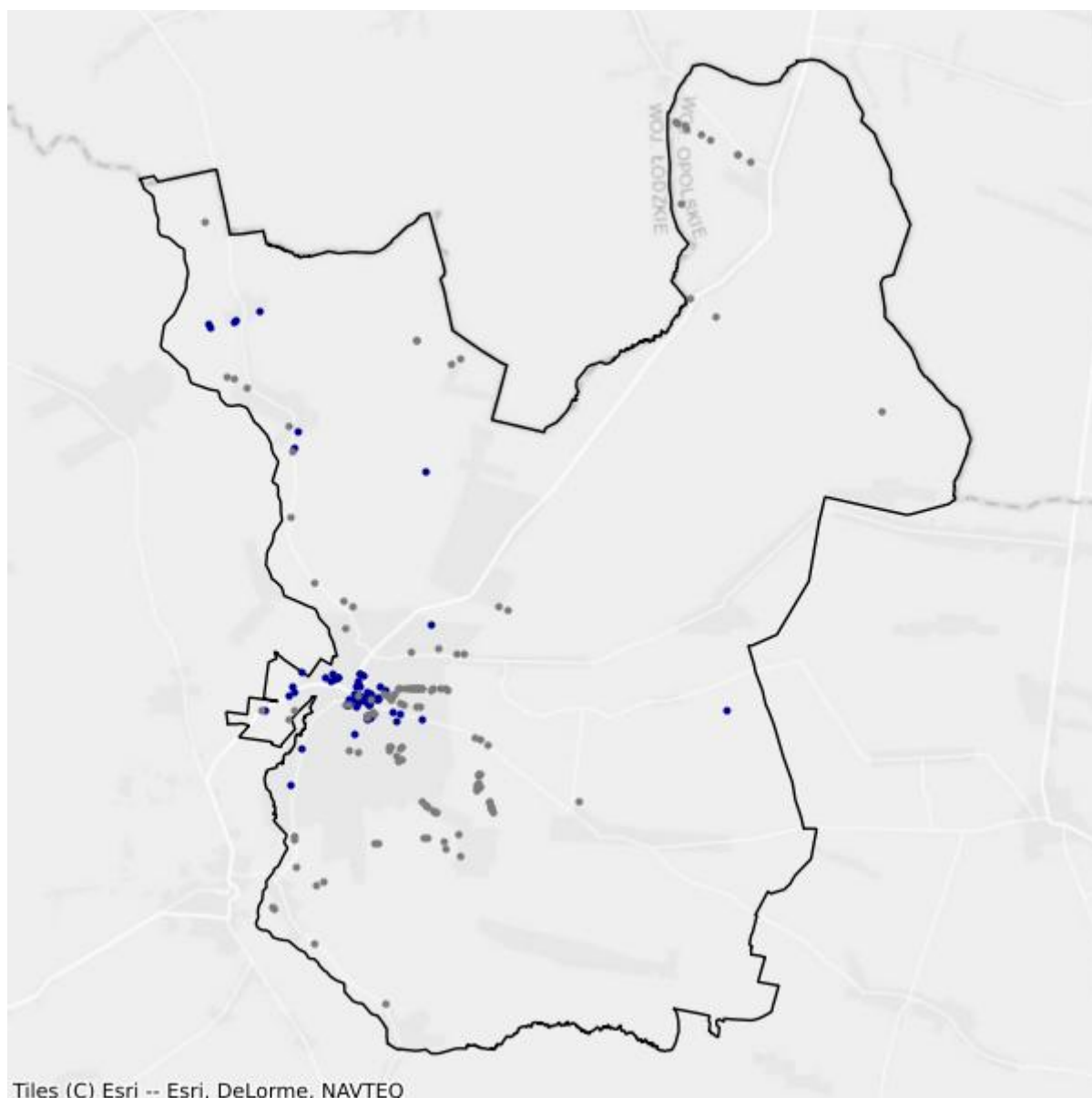

- Białe plamy
- W zasięgu poniżej 100 Mb/s

8.5. Gmina Radłów

TERC: 1608052

Statystyki ogólne

W gminie jest 1 051 punktów adresowych. Na koniec marca 2026 roku w zasięgu stacjonarnego dostępu do usług szerokopasmowych było 1 026 punktów adresowych. Na wskazanym obszarze były 102 białe plamy NGA, w tym 25 pozostało bez żadnego zasięgu. Od 1 stycznia 2023 do 31 marca 2026 roku obywatele zgłosili 14 zapotrzebowań na internet i 2 weryfikacje danych w systemie internet.gov.pl.

W tabeli nr 8.5.1 przedstawiono przedsiębiorców telekomunikacyjnych działających na terenie gminy i świadczących usługi stacjonarnego dostępu do usług szerokopasmowych.

Tabela 8.5.1: Podmiot w zależności od rodzaju usług.			
Podmiot	Detal	Hurt	Hurt-Detal
BIZNES BSA SPÓŁKA Z OGRANICZONĄ ODPOWIEDZIALNOŚCIĄ	X		
CZARNET SPÓŁKA Z OGRANICZONĄ ODPOWIEDZIALNOŚCIĄ	X	X	
EXATEL SPÓŁKA AKCYJNA	X		
G-NET SPÓŁKA Z OGRANICZONĄ ODPOWIEDZIALNOŚCIĄ	X		
NAUKOWA I AKADEMICKA SIEĆ KOMPUTEROWA - PAŃSTWOWY INSTYTUT BADAWCZY	X		
"NETIA" SPÓŁKA AKCYJNA			X
NET-PRO ŁUKASZ ZAREMBA	X		
ORANGE POLSKA SPÓŁKA AKCYJNA	X	X	X
"P4 SPÓŁKA Z OGRANICZONĄ ODPOWIEDZIALNOŚCIĄ"	X		
POLKOMTEL SPÓŁKA Z OGRANICZONĄ ODPOWIEDZIALNOŚCIĄ	X		
PROTONET A SPÓŁKA Z OGRANICZONĄ ODPOWIEDZIALNOŚCIĄ		X	
WILKOWIECKO.NET SPÓŁKA Z OGRANICZONĄ ODPOWIEDZIALNOŚCIĄ	X		

W tabeli nr 8.5.2 przedstawiono liczbowy i procentowy podział na punkty adresowe w zależności od rodzaju zasięgu na terenie gminy.

Tabela 8.5.2: Podział na rodzaje usług i zasięgów.		
	Liczba adresów	Udział %
Rzeczywisty	948	90,20%
Hurtowy (wyłącznie)	70	6,66%

	Liczba adresów	Udział %
Teoretyczny (wyłącznie)	8	0,76%
Brak zasięgu	25	2,38%
SUMA	1 051	100%

Zasięgi sieci

W tabeli nr 8.5.3 przedstawiono liczbowo i procentowo liczbę zasięgów oraz liczbę punktów adresowych na terenie gminy w zależności od przepustowości.

Tabela 8.5.3: Liczba zasięgów i adresów w podziale na przepustowość.				
Przepustowość [Mb/s]	Liczba zasięgów	Udział %	Liczba punktów adresowych	Udział %
2	0	0,00%	0	0,00%
10	0	0,00%	0	0,00%
20	0	0,00%	0	0,00%
30	577	14,72%	20	1,95%
40	273	6,96%	17	1,66%
50	400	10,20%	25	2,44%
60	202	5,15%	9	0,88%
70	128	3,27%	2	0,19%
80	26	0,66%	4	0,39%
90	0	0,00%	0	0,00%
100	5	0,13%	0	0,00%
200	0	0,00%	0	0,00%
300	0	0,00%	0	0,00%
400	0	0,00%	0	0,00%
500	0	0,00%	0	0,00%
600	84	2,14%	0	0,00%
700	0	0,00%	0	0,00%
800	130	3,32%	10	0,97%
900	331	8,44%	1	0,10%
1000	1 764	45,00%	938	91,42%
2000	0	0,00%	0	0,00%
3000	0	0,00%	0	0,00%
4000	0	0,00%	0	0,00%
5000	0	0,00%	0	0,00%
6000	0	0,00%	0	0,00%
7000	0	0,00%	0	0,00%
8000	0	0,00%	0	0,00%
9000	0	0,00%	0	0,00%

Przepustowość [Mb/s]	Liczba zasięgów	Udział %	Liczba punktów adresowych	Udział %
10000	0	0,00%	0	0,00%
SUMA	3 920	100%	1 026	100%

W tabeli nr 8.5.4 przedstawiono liczbę zasięgów w gminie w zależności od rodzaju medium.

Tabela 8.5.4: Liczba zasięgów z podziałem na medium.		
Medium	Liczba zasięgów	Udział %
światłowodowe	2 314	59,03%
kablowe współosiowe miedziane	0	0,00%
kablowe parowe miedziane	1 397	35,64%
radiowe (FWA)	209	5,33%
SUMA	3 920	100%

Plany inwestycyjne (komercyjne)

W gminie zostało zgłoszonych 0 planowanych inwestycji w punktach adresowych. Zgłoszone plany inwestycyjne przewidują objęcie w kolejnych 3 latach zasięgiem stacjonarnego dostępu do usług szerokopasmowych:

- 0 punktów adresowych znajdujących się już w zasięgu rzeczywistym;
- 0 punktów adresowych znajdujących się już w zasięgu wyłącznie hurtowym;
- 0 punktów adresowych znajdujących się już w zasięgu teoretycznym;
- 0 punktów adresowych znajdujących się w planie inwestycyjnym ze środków publicznych;
- 0 punktów adresowych znajdujących się w więcej niż jednym planie inwestycyjnym ze środków prywatnych;
- 0 punktów adresowych będących białymi plamami (bez zasięgu).

Plany inwestycyjne realizowane ze środków publicznych

W gminie realizowane są plany inwestycyjne ze środków publicznych obejmujące 82 punkty adresowe. Realizowanych jest 0 projektów z KPO i 1 projekt z FER. Dane pochodzą z systemu SIMBA i odnoszą się do umów o dofinansowanie zawartych do dnia 31 marca 2026.

W tabeli nr 8.5.5 przedstawiono liczbę punktów adresowych na terenie gminy, objętych planami inwestycyjnymi do zrealizowania ze środków publicznych.

Tabela 8.5.5: Liczba punktów adresowych ze zgłoszonymi planami inwestycyjnymi realizowanymi ze środków publicznych.		
Numer projektu	Beneficjent	Liczba PA
FERC.01.01-IP.01-0083/23	Pavel Zizka - ORELSOFT.PL	82
SUMA		82

Mapa planów inwestycyjnych

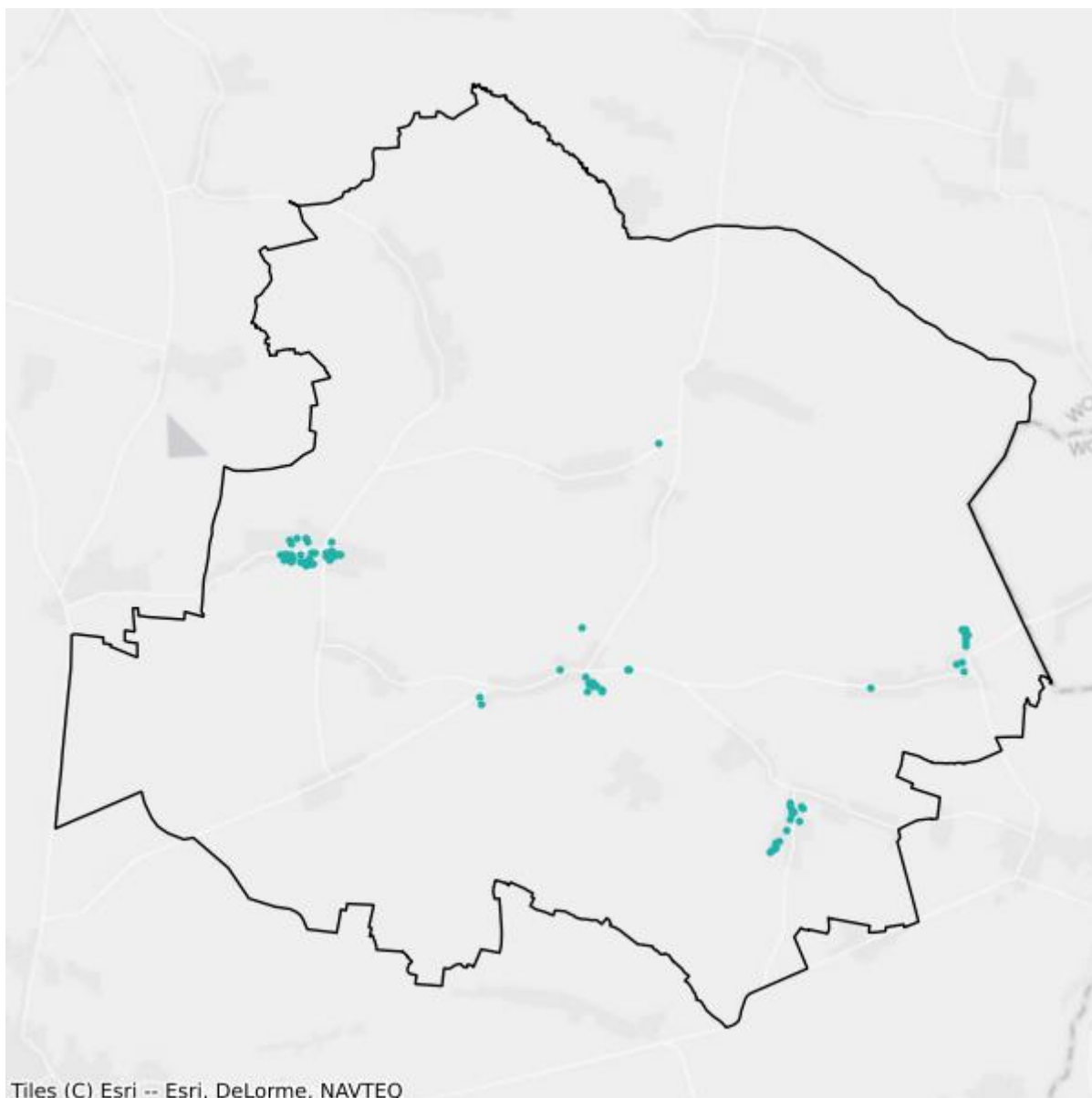

- Plany inwestycyjne realizowane ze środków prywatnych
- Plany inwestycyjne realizowane ze środków publicznych

Mapa białych plam

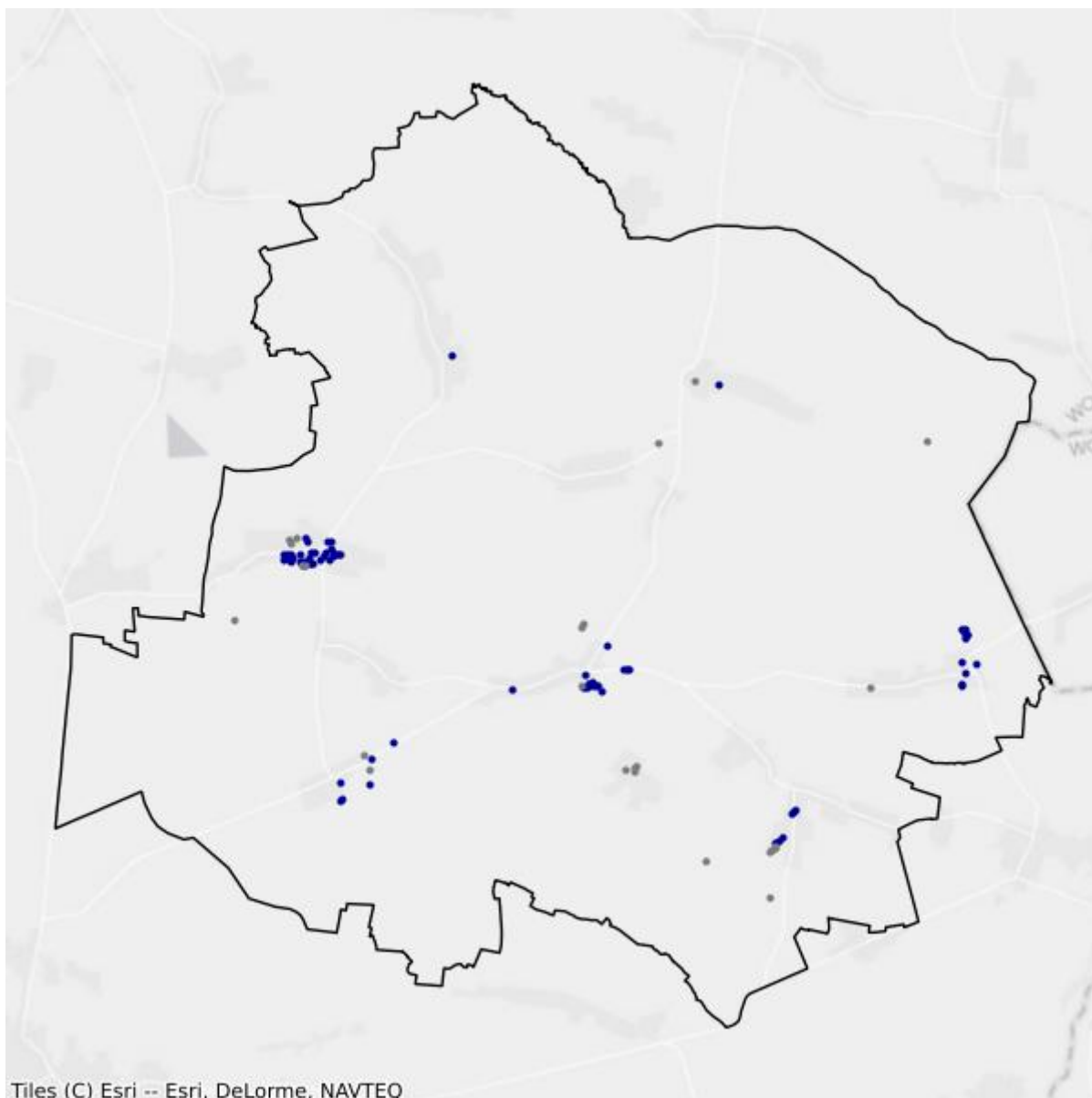

- Białe plamy
- W zasięgu poniżej 100 Mb/s

8.6. Gmina Rudniki

TERC: 1608062

Statystyki ogólne

W gminie jest 3 021 punktów adresowych. Na koniec marca 2026 roku w zasięgu stacjonarnego dostępu do usług szerokopasmowych były 2 943 punkty adresowe. Na wskazanym obszarze było 110 białych plam NGA, w tym 78 pozostało bez żadnego zasięgu. Od 1 stycznia 2023 do 31 marca 2026 roku obywatele zgłosili 5 zapotrzebowań na internet i 0 weryfikacji danych w systemie internet.gov.pl.

W tabeli nr 8.6.1 przedstawiono przedsiębiorców telekomunikacyjnych działających na terenie gminy i świadczących usługi stacjonarnego dostępu do usług szerokopasmowych.

Tabela 8.6.1: Podmiot w zależności od rodzaju usług.			
Podmiot	Detal	Hurt	Hurt-Detal
BIZNES BSA SPÓŁKA Z OGRANICZONĄ ODPOWIEDZIALNOŚCIĄ	X	X	
BIZNES ŚWIATŁOWODEM SPÓŁKA Z OGRANICZONĄ ODPOWIEDZIALNOŚCIĄ	X		
CZARNET SPÓŁKA Z OGRANICZONĄ ODPOWIEDZIALNOŚCIĄ		X	
G-NET SPÓŁKA Z OGRANICZONĄ ODPOWIEDZIALNOŚCIĄ	X		
JURA-ONLINE SPÓŁKA Z OGRANICZONĄ ODPOWIEDZIALNOŚCIĄ	X		
NAUKOWA I AKADEMICKA SIEĆ KOMPUTEROWA - PAŃSTWOWY INSTYTUT BADAWCZY	X		
"NETIA" SPÓŁKA AKCYJNA			X
NET-PRO ŁUKASZ ZAREMBA	X		
ORANGE POLSKA SPÓŁKA AKCYJNA	X	X	X
"P4 SPÓŁKA Z OGRANICZONĄ ODPOWIEDZIALNOŚCIĄ"	X		
POLKOMTEL SPÓŁKA Z OGRANICZONĄ ODPOWIEDZIALNOŚCIĄ	X		
PROTONET A SPÓŁKA Z OGRANICZONĄ ODPOWIEDZIALNOŚCIĄ		X	
WILKOWIECKO.NET SPÓŁKA Z OGRANICZONĄ ODPOWIEDZIALNOŚCIĄ	X		

W tabeli nr 8.6.2 przedstawiono liczbowy i procentowy podział na punkty adresowe w zależności od rodzaju zasięgu na terenie gminy.

Tabela 8.6.2: Podział na rodzaje usług i zasięgów.

	Liczba adresów	Udział %
Rzeczywisty	2 781	92,06%
Hurtowy (wyłącznie)	155	5,13%
Teoretyczny (wyłącznie)	7	0,23%
Brak zasięgu	78	2,58%
SUMA	3 021	100%

Zasięgi sieci

W tabeli nr 8.6.3 przedstawiono liczbowo i procentowo liczbę zasięgów oraz liczbę punktów adresowych na terenie gminy w zależności od przepustowości.

Tabela 8.6.3: Liczba zasięgów i adresów w podziale na przepustowość.

Przepustowość [Mb/s]	Liczba zasięgów	Udział %	Liczba punktów adresowych	Udział %
2	0	0,00%	0	0,00%
10	8	0,08%	0	0,00%
20	0	0,00%	0	0,00%
30	647	6,21%	21	0,71%
40	230	2,21%	4	0,14%
50	175	1,68%	1	0,03%
60	213	2,05%	5	0,17%
70	61	0,59%	0	0,00%
80	7	0,07%	1	0,03%
90	0	0,00%	0	0,00%
100	6	0,06%	0	0,00%
200	0	0,00%	0	0,00%
300	0	0,00%	0	0,00%
400	0	0,00%	0	0,00%
500	0	0,00%	0	0,00%
600	1 535	14,74%	1	0,03%
700	0	0,00%	0	0,00%
800	1 588	15,25%	9	0,31%
900	785	7,54%	2	0,07%
1000	5 157	49,52%	2 898	98,47%
2000	0	0,00%	0	0,00%
3000	0	0,00%	0	0,00%
4000	0	0,00%	0	0,00%
5000	0	0,00%	0	0,00%
6000	0	0,00%	0	0,00%

Przepustowość [Mb/s]	Liczba zasięgów	Udział %	Liczba punktów adresowych	Udział %
7000	0	0,00%	0	0,00%
8000	0	0,00%	0	0,00%
9000	0	0,00%	0	0,00%
10000	1	0,01%	1	0,03%
SUMA	10 413	100%	2 943	100%

W tabeli nr 8.6.4 przedstawiono liczbę zasięgów w gminie w zależności od rodzaju medium.

Tabela 8.6.4: Liczba zasięgów z podziałem na medium.		
Medium	Liczba zasięgów	Udział %
światłowodowe	9 080	87,20%
kablowe współosiowe miedziane	0	0,00%
kablowe parowe miedziane	1 325	12,72%
radiowe (FWA)	8	0,08%
SUMA	10 413	100%

Plany inwestycyjne (komercyjne)

W gminie zostało zgłoszonych 405 planowanych inwestycji w punktach adresowych. Zgłoszone plany inwestycyjne przewidują objęcie w kolejnych 3 latach zasięgiem stacjonarnego dostępu do usług szerokopasmowych:

- 371 punktów adresowych znajdujących się już w zasięgu rzeczywistym;
- 34 punkty adresowe znajdujące się już w zasięgu wyłącznie hurtowym;
- 0 punktów adresowych znajdujących się już w zasięgu teoretycznym;
- 405 punktów adresowych znajdujących się w planie inwestycyjnym ze środków publicznych;
- 0 punktów adresowych znajdujących się w więcej niż jednym planie inwestycyjnym ze środków prywatnych;
- 0 punktów adresowych będących białymi plamami (bez zasięgu).

Plany inwestycyjne realizowane ze środków publicznych

W gminie realizowane są plany inwestycyjne ze środków publicznych obejmujące 12 punktów adresowych. Realizowanych jest 0 projektów z KPO i 1 projekt z FER. Dane pochodzą z systemu SIMBA i odnoszą się do umów o dofinansowanie zawartych do dnia 31 marca 2026.

W tabeli nr 8.6.5 przedstawiono liczbę punktów adresowych na terenie gminy, objętych planami inwestycyjnymi do zrealizowania ze środków publicznych.

Tabela 8.6.5: Liczba punktów adresowych ze zgłoszonymi planami inwestycyjnymi realizowanymi ze środków publicznych.

Numer projektu	Beneficjent	Liczba PA
FERC.01.01-IP.01-0083/23	Pavel Zizka - ORELSOFT.PL	12
SUMA		12

Mapa planów inwestycyjnych

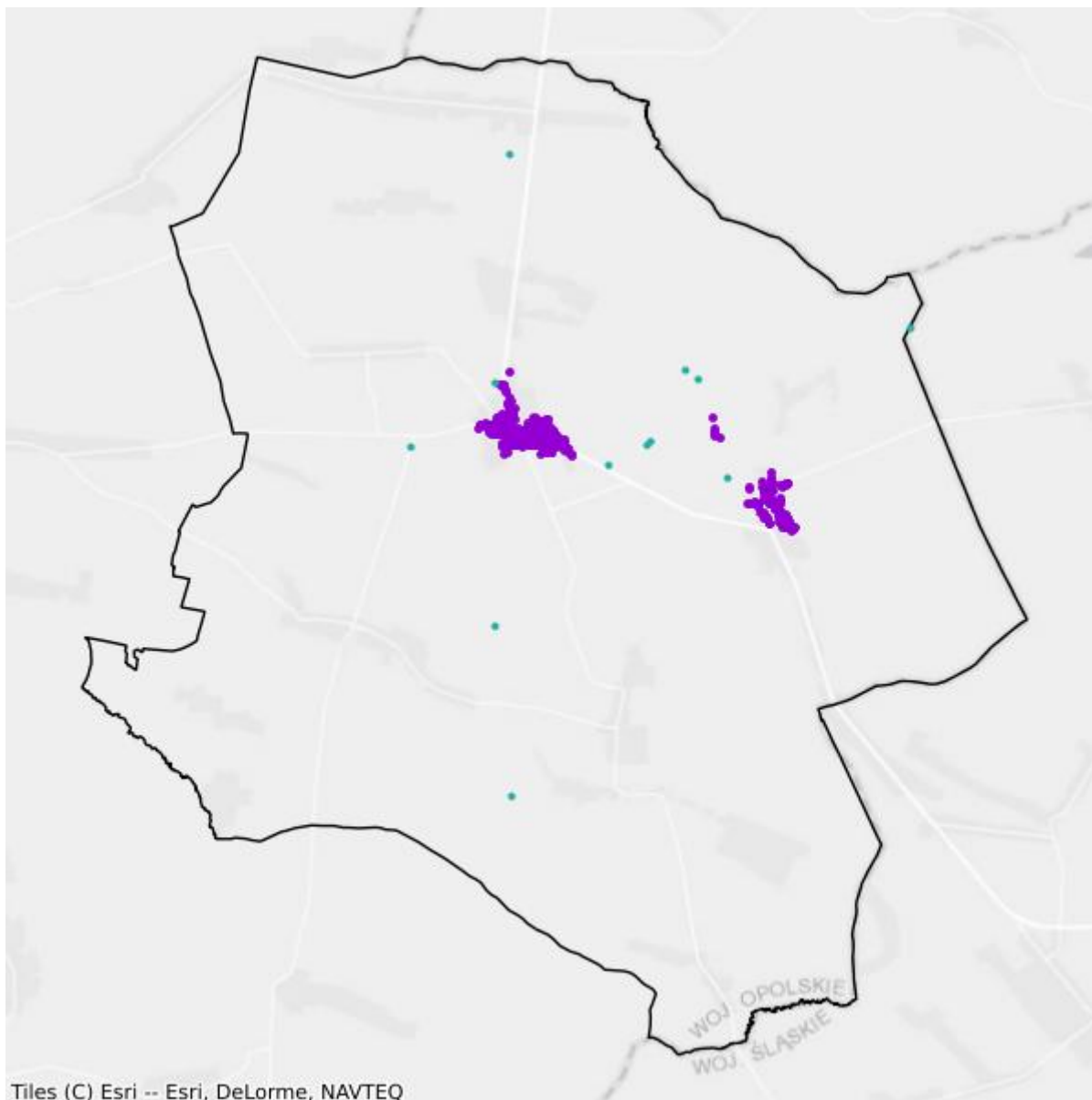

- Plany inwestycyjne realizowane ze środków prywatnych
- Plany inwestycyjne realizowane ze środków publicznych

Mapa białych plam

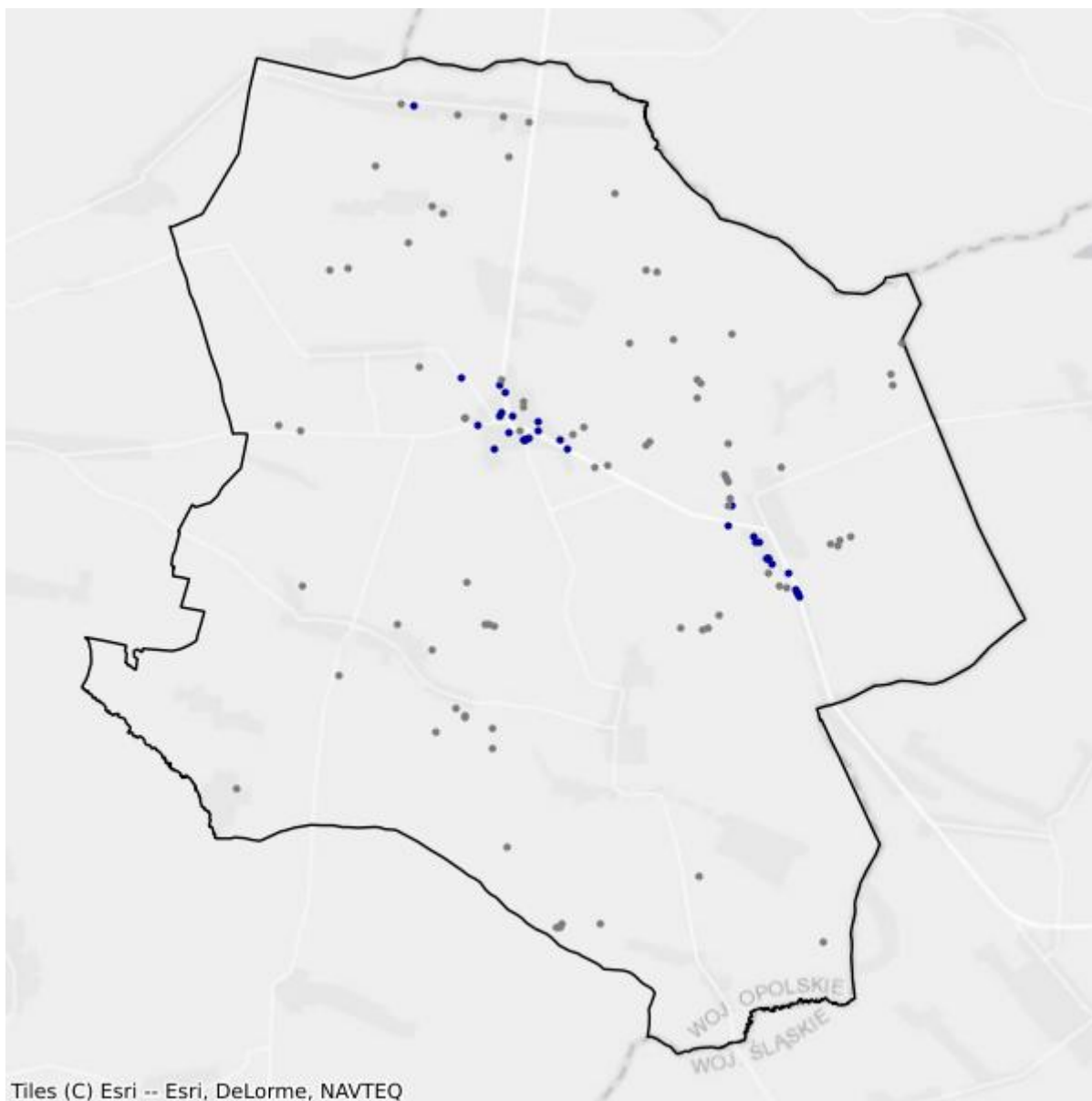

- Białe plamy
- W zasięgu poniżej 100 Mb/s

8.7. Gmina Zębowice

TERC: 1608072

Statystyki ogólne

W gminie jest 1 065 punktów adresowych. Na koniec marca 2026 roku w zasięgu stacjonarnego dostępu do usług szerokopasmowych były 1 052 punkty adresowe. Na wskazanym obszarze było 40 białych plam NGA, w tym 13 pozostało bez żadnego zasięgu. Od 1 stycznia 2023 do 31 marca 2026 roku obywatele zgłosili 6 zapotrzebowań na internet i 0 weryfikacji danych w systemie internet.gov.pl.

W tabeli nr 8.7.1 przedstawiono przedsiębiorców telekomunikacyjnych działających na terenie gminy i świadczących usługi stacjonarnego dostępu do usług szerokopasmowych.

Tabela 8.7.1: Podmiot w zależności od rodzaju usług.			
Podmiot	Detal	Hurt	Hurt-Detal
CZARNET SPÓŁKA Z OGRANICZONĄ ODPOWIEDZIALNOŚCIĄ		X	
EXATEL SPÓŁKA AKCYJNA	X		
G-NET SPÓŁKA Z OGRANICZONĄ ODPOWIEDZIALNOŚCIĄ	X		
NAUKOWA I AKADEMICKA SIEĆ KOMPUTEROWA - PAŃSTWOWY INSTYTUT BADAWCZY	X		
"NETIA" SPÓŁKA AKCYJNA			X
ORANGE POLSKA SPÓŁKA AKCYJNA	X	X	X
"P4 SPÓŁKA Z OGRANICZONĄ ODPOWIEDZIALNOŚCIĄ"	X		
PAVEL ZIZKA			X
POLKOMTEL SPÓŁKA Z OGRANICZONĄ ODPOWIEDZIALNOŚCIĄ	X		

W tabeli nr 8.7.2 przedstawiono liczbowy i procentowy podział na punkty adresowe w zależności od rodzaju zasięgu na terenie gminy.

Tabela 8.7.2: Podział na rodzaje usług i zasięgów.		
	Liczba adresów	Udział %
Rzeczywisty	1 020	95,77%
Hurtowy (wyłącznie)	26	2,44%
Teoretyczny (wyłącznie)	6	0,56%
Brak zasięgu	13	1,22%
SUMA	1 065	100%

Zasięgi sieci

W tabeli nr 8.7.3 przedstawiono liczbowo i procentowo liczbę zasięgów oraz liczbę punktów adresowych na terenie gminy w zależności od przepustowości.

Tabela 8.7.3: Liczba zasięgów i adresów w podziale na przepustowość.				
Przepustowość [Mb/s]	Liczba zasięgów	Udział %	Liczba punktów adresowych	Udział %
2	0	0,00%	0	0,00%
10	0	0,00%	0	0,00%
20	0	0,00%	0	0,00%
30	247	7,06%	4	0,38%
40	147	4,20%	1	0,10%
50	495	14,15%	18	1,71%
60	62	1,77%	0	0,00%
70	34	0,97%	3	0,29%
80	14	0,40%	1	0,10%
90	0	0,00%	0	0,00%
100	2	0,06%	0	0,00%
200	0	0,00%	0	0,00%
300	0	0,00%	0	0,00%
400	0	0,00%	0	0,00%
500	0	0,00%	0	0,00%
600	0	0,00%	0	0,00%
700	0	0,00%	0	0,00%
800	0	0,00%	0	0,00%
900	650	18,58%	0	0,00%
1000	1 847	52,80%	1 025	97,43%
2000	0	0,00%	0	0,00%
3000	0	0,00%	0	0,00%
4000	0	0,00%	0	0,00%
5000	0	0,00%	0	0,00%
6000	0	0,00%	0	0,00%
7000	0	0,00%	0	0,00%
8000	0	0,00%	0	0,00%
9000	0	0,00%	0	0,00%
10000	0	0,00%	0	0,00%
SUMA	3 498	100%	1 052	100%

W tabeli nr 8.7.4 przedstawiono liczbę zasięgów w gminie w zależności od rodzaju medium.

Tabela 8.7.4: Liczba zasięgów z podziałem na medium.

Medium	Liczba zasięgów	Udział %
światłowodowe	2 499	71,44%
kablowe współosiowe miedziane	0	0,00%
kablowe parowe miedziane	567	16,21%
radiowe (FWA)	432	12,35%
SUMA	3 498	100%

Plany inwestycyjne (komercyjne)

W gminie zostało zgłoszonych 0 planowanych inwestycji w punktach adresowych. Zgłoszone plany inwestycyjne przewidują objęcie w kolejnych 3 latach zasięgiem stacjonarnego dostępu do usług szerokopasmowych:

- 0 punktów adresowych znajdujących się już w zasięgu rzeczywistym;
- 0 punktów adresowych znajdujących się już w zasięgu wyłącznie hurtowym;
- 0 punktów adresowych znajdujących się już w zasięgu teoretycznym;
- 0 punktów adresowych znajdujących się w planie inwestycyjnym ze środków publicznych;
- 0 punktów adresowych znajdujących się w więcej niż jednym planie inwestycyjnym ze środków prywatnych;
- 0 punktów adresowych będących białymi plamami (bez zasięgu).

Plany inwestycyjne realizowane ze środków publicznych

W gminie realizowane są plany inwestycyjne ze środków publicznych obejmujące 139 punktów adresowych. Realizowanych jest 0 projektów z KPO i 1 projekt z FERC. Dane pochodzą z systemu SIMBA i odnoszą się do umów o dofinansowanie zawartych do dnia 31 marca 2026.

W tabeli nr 8.7.5 przedstawiono liczbę punktów adresowych na terenie gminy, objętych planami inwestycyjnymi do zrealizowania ze środków publicznych.

Tabela 8.7.5: Liczba punktów adresowych ze zgłoszonymi planami inwestycyjnymi realizowanymi ze środków publicznych.

Numer projektu	Beneficjent	Liczba PA
FERC.01.01-IP.01-0083/23	Pavel Zizka - ORELSOFT.PL	139
SUMA		139

Mapa planów inwestycyjnych

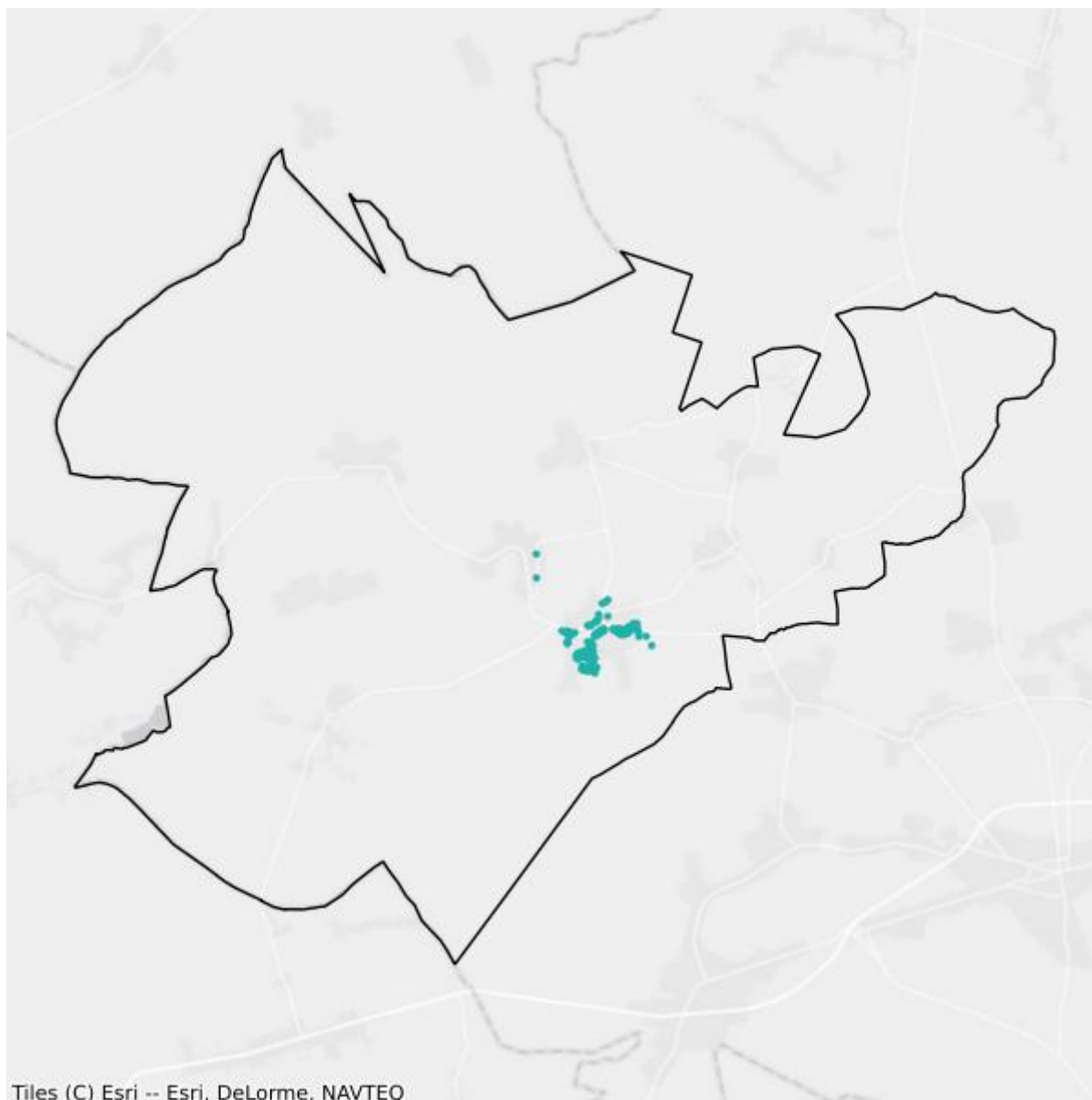

- Plany inwestycyjne realizowane ze środków prywatnych
- Plany inwestycyjne realizowane ze środków publicznych

Mapa białych plam

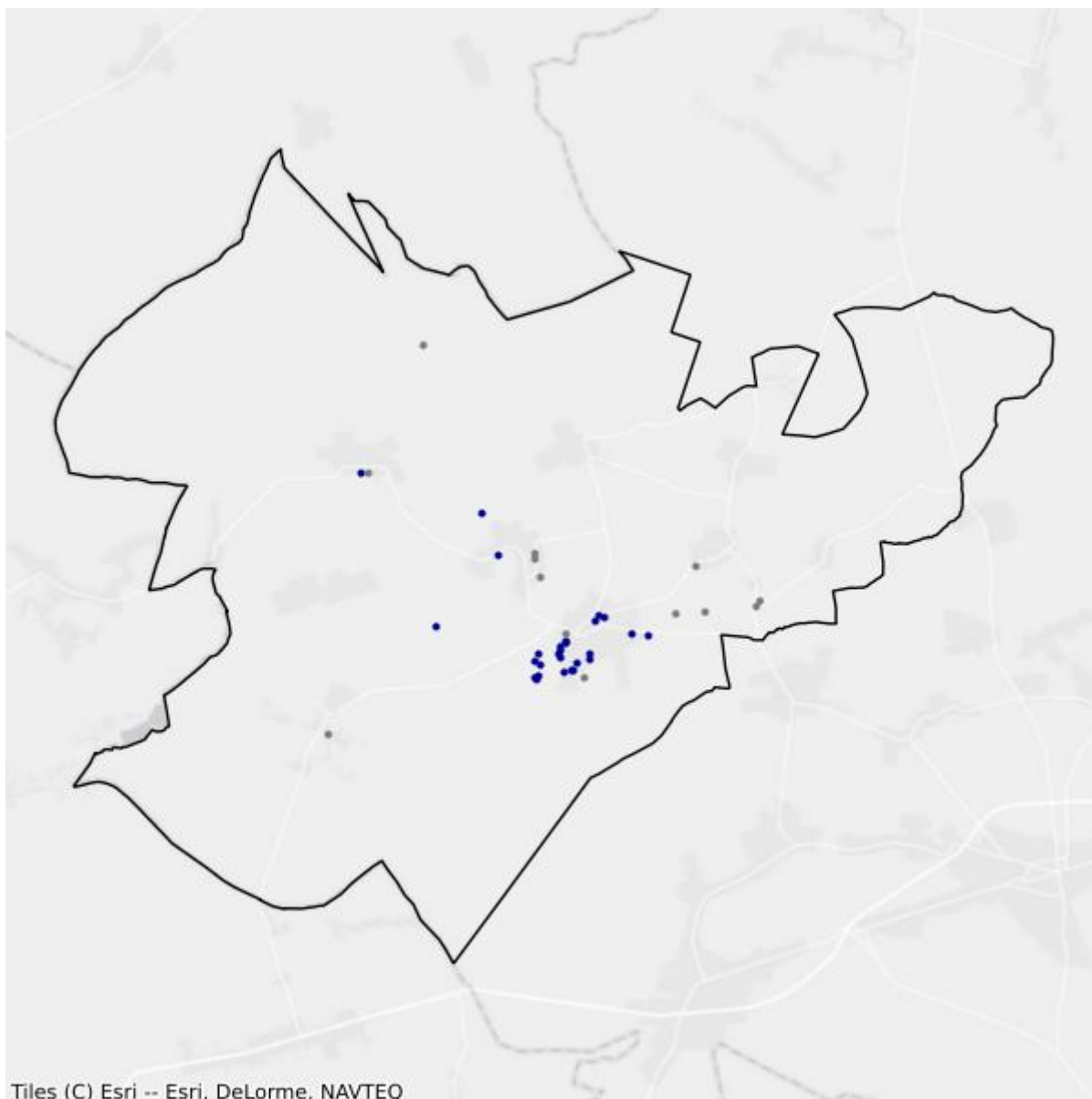

- Białe plamy
- W zasięgu poniżej 100 Mb/s

9. Powiat opolski

TERC: 1609

Statystyki ogólne

W powiecie są 40 904 punkty adresowe. Na koniec marca 2026 roku w zasięgu stacjonarnego dostępu do usług szerokopasmowych było 38 531 punktów adresowych. Na wskazanym obszarze było 4 158 białych plam NGA, w tym 2 373 pozostały bez żadnego zasięgu. Od 1 stycznia 2023 do 31 marca 2026 roku obywatele zgłosili 560 zapotrzebowań na internet i 21 weryfikacji danych w systemie internet.gov.pl.

Na terenie powiatu działa 32 przedsiębiorców telekomunikacyjnych świadczących usługi stacjonarnego dostępu do usług szerokopasmowych, w tym:

- 18 świadczących wyłącznie usługi detaliczne;
- 2 świadczących wyłącznie usługi hurtowe;
- 12 świadczących usługi hurtowo-detaliczne.

W tabeli nr 9.1 przedstawiono liczbę zasięgów i punktów adresowych w zasięgu na terenie powiatu.

Tabela 9.1: Liczba zasięgów i punktów adresowych w zasięgu na terenie powiatu.			
Gmina	Liczba zasięgów zgłoszonych przez podmioty zobowiązane do raportowania	Liczba punktów adresowych objętych zasięgiem	Liczba punktów adresowych ogółem
Chrzastowice TERC: 1609012	7 529	2 433	2 754
Dąbrowa TERC: 1609022	22 007	3 040	3 186
Dobrzeń Wielki TERC: 1609032	17 669	3 110	3 230
Komprachcice TERC: 1609042	6 073	2 878	3 075
Łubniany TERC: 1609052	16 713	3 614	3 741
Murów TERC: 1609062	6 883	1 767	1 814
Niemodlin TERC: 1609073	20 995	3 219	3 397
Ozimek TERC: 1609083	11 128	4 463	4 710
Popielów			

Gmina	Liczba zasięgów zgłoszonych przez podmioty zobowiązane do raportowania	Liczba punktów adresowych objętych zasięgiem	Liczba punktów adresowych ogółem
TERC: 1609092	5 973	2 685	2 831
Prószków TERC: 1609103	14 582	3 225	3 394
Tarnów Opolski TERC: 1609112	9 565	2 831	2 896
Tułowice TERC: 1609123	9 374	1 310	1 360
Turawa TERC: 1609132	17 892	3 956	4 516
SUMA	166 383	38 531	40 904

W tabeli nr 9.2 przedstawiono liczbowy i procentowy podział na punkty adresowe w zależności od rodzaju zasięgu na terenie powiatu.

Tabela 9.2: Podział na rodzaje usług i zasięgów.		
	Liczba adresów	Udział %
Rzeczywisty	35 443	86,65%
Hurtowy (wyłącznie)	1 970	4,82%
Teoretyczny (wyłącznie)	1 118	2,73%
Brak zasięgu	2 373	5,80%
SUMA	40 904	100%

Zasięgi sieci

W tabeli nr 9.3 przedstawiono liczbowo i procentowo liczbę zasięgów oraz liczbę punktów adresowych na terenie powiatu w zależności od przepustowości.

Tabela 9.3: Liczba zasięgów i adresów w podziale na przepustowość.				
Przepustowość [Mb/s]	Liczba zasięgów	Udział %	Liczba punktów adresowych	Udział %
2	1 394	0,84%	7	0,02%
10	571	0,34%	7	0,02%
20	126	0,08%	10	0,03%
30	14 307	8,60%	347	0,90%
40	5 104	3,07%	133	0,35%
50	23 056	13,86%	1 090	2,83%
60	3 619	2,18%	82	0,21%
70	2 240	1,35%	50	0,13%
80	714	0,43%	58	0,15%
90	2	0,00%	1	0,00%

Przepustowość [Mb/s]	Liczba zasięgów	Udział %	Liczba punktów adresowych	Udział %
100	95	0,06%	11	0,03%
200	3	0,00%	0	0,00%
300	1	0,00%	0	0,00%
400	0	0,00%	0	0,00%
500	1	0,00%	0	0,00%
600	3	0,00%	0	0,00%
700	0	0,00%	0	0,00%
800	0	0,00%	0	0,00%
900	12 770	7,68%	11	0,03%
1000	87 896	52,83%	29 425	76,37%
2000	14 233	8,55%	7 082	18,38%
3000	0	0,00%	0	0,00%
4000	2	0,00%	1	0,00%
5000	0	0,00%	0	0,00%
6000	0	0,00%	0	0,00%
7000	0	0,00%	0	0,00%
8000	0	0,00%	0	0,00%
9000	0	0,00%	0	0,00%
10000	246	0,15%	216	0,56%
SUMA	166 383	100%	38 531	100%

W tabeli nr 9.4 przedstawiono liczbę zasięgów w powiecie w zależności od rodzaju medium.

Tabela 9.4: Liczba zasięgów z podziałem na medium.

Medium	Liczba zasięgów	Udział %
światłowodowe	114 790	68,99%
kablowe współosiowe miedziane	0	0,00%
kablowe parowe miedziane	32 010	19,24%
radiowe (FWA)	19 583	11,77%
SUMA	166 383	100%

Plany inwestycyjne (komercyjne)

W powiecie zgłoszone zostały plany inwestycyjne obejmujące 13 614 punktów adresowych, w tym 12 871 unikalnych punktów adresowych.

W tabeli nr 9.5 przedstawiono liczbę punktów adresowych na terenie powiatu, objętych planami inwestycyjnymi do zrealizowania ze środków własnych inwestorów.

Tabela 9.5: Liczba punktów adresowych ze zgłoszonymi planami inwestycyjnymi finansowanymi ze środków własnych inwestora.

Powiat	Liczba punktów adresowych objętych planami inwestycyjnymi
Chrzastowice TERC: 1609012	308
Dąbrowa TERC: 1609022	4
Dobrzeń Wielki TERC: 1609032	1 268
Komprachcice TERC: 1609042	2 023
Łubniany TERC: 1609052	961
Murów TERC: 1609062	983
Niemodlin TERC: 1609073	633
Ozimek TERC: 1609083	3 367
Popielów TERC: 1609092	1 696
Prószków TERC: 1609103	150
Tarnów Opolski TERC: 1609112	1 727
Tułowice TERC: 1609123	0
Turawa TERC: 1609132	494
SUMA	13 614

Plany inwestycyjne realizowane ze środków publicznych

W powiecie realizowane są plany inwestycyjne ze środków publicznych obejmujące 1 637 punktów adresowych. Realizowanych jest 0 projektów z KPO i 1 projekt z FERC. Dane pochodzą z systemu SIMBA i odnoszą się do umów o dofinansowanie zawartych do dnia 31 marca 2026.

W tabeli nr 9.6 przedstawiono liczbę punktów adresowych na terenie powiatu, objętych planami inwestycyjnymi do zrealizowania ze środków publicznych.

Tabela 9.6: Liczba punktów adresowych ze zgłoszonymi planami inwestycyjnymi realizowanymi ze środków publicznych.

Gmina	Liczba punktów adresowych objętych planami inwestycyjnymi
Chrzastowice TERC: 1609012	159
Dąbrowa TERC: 1609022	39

Gmina	Liczba punktów adresowych objętych planami inwestycyjnymi
Dobrzeń Wielki TERC: 1609032	18
Komprachcice TERC: 1609042	81
Łubniany TERC: 1609052	60
Murów TERC: 1609062	69
Niemodlin TERC: 1609073	80
Ozimek TERC: 1609083	210
Popielów TERC: 1609092	108
Prószków TERC: 1609103	144
Tarnów Opolski TERC: 1609112	301
Tułowice TERC: 1609123	6
Turawa TERC: 1609132	362
SUMA	1 637

9.1. Gmina Chrzęstowice

TERC: 1609012

Statystyki ogólne

W gminie są 2 754 punkty adresowe. Na koniec marca 2026 roku w zasięgu stacjonarnego dostępu do usług szerokopasmowych były 2 433 punkty adresowe. Na wskazanym obszarze było 514 białych plam NGA, w tym 321 pozostało bez żadnego zasięgu. Od 1 stycznia 2023 do 31 marca 2026 roku obywatele zgłosili 42 zapotrzebowania na internet i 2 weryfikacje danych w systemie internet.gov.pl.

W tabeli nr 9.1.1 przedstawiono przedsiębiorców telekomunikacyjnych działających na terenie gminy i świadczących usługi stacjonarnego dostępu do usług szerokopasmowych.

Tabela 9.1.1: Podmiot w zależności od rodzaju usług.			
Podmiot	Detal	Hurt	Hurt-Detal
CITYMEDIA NET SPÓŁKA Z OGRANICZONĄ ODPOWIEDZIALNOŚCIĄ	X		
CZARNET SPÓŁKA Z OGRANICZONĄ ODPOWIEDZIALNOŚCIĄ	X	X	
DATAMAX ARTUR CEBULA	X		
EXATEL SPÓŁKA AKCYJNA	X		
G-NET SPÓŁKA Z OGRANICZONĄ ODPOWIEDZIALNOŚCIĄ	X		X
LANDTECH SPÓŁKA Z OGRANICZONĄ ODPOWIEDZIALNOŚCIĄ	X		
MULTIPLAY SPÓŁKA Z OGRANICZONĄ ODPOWIEDZIALNOŚCIĄ	X		
NAUKOWA I AKADEMICKA SIEĆ KOMPUTEROWA - PAŃSTWOWY INSTYTUT BADAWCZY	X		
"NETIA" SPÓŁKA AKCYJNA			X
ORANGE POLSKA SPÓŁKA AKCYJNA	X	X	X
"P4 SPÓŁKA Z OGRANICZONĄ ODPOWIEDZIALNOŚCIĄ"	X		
POLKOMTEL SPÓŁKA Z OGRANICZONĄ ODPOWIEDZIALNOŚCIĄ	X		
STANET SPÓŁKA Z OGRANICZONĄ ODPOWIEDZIALNOŚCIĄ	X		
TOWERLINK POLAND SPÓŁKA Z OGRANICZONĄ ODPOWIEDZIALNOŚCIĄ		X	

W tabeli nr 9.1.2 przedstawiono liczbowy i procentowy podział na punkty adresowe w zależności od rodzaju zasięgu na terenie gminy.

Tabela 9.1.2: Podział na rodzaje usług i zasięgów.

	Liczba adresów	Udział %
Rzeczywisty	2 214	80,39%
Hurtowy (wyłącznie)	186	6,75%
Teoretyczny (wyłącznie)	33	1,20%
Brak zasięgu	321	11,66%
SUMA	2 754	100%

Zasięgi sieci

W tabeli nr 9.1.3 przedstawiono liczbowo i procentowo liczbę zasięgów oraz liczbę punktów adresowych na terenie gminy w zależności od przepustowości.

Tabela 9.1.3: Liczba zasięgów i adresów w podziale na przepustowość.

Przepustowość [Mb/s]	Liczba zasięgów	Udział %	Liczba punktów adresowych	Udział %
2	2	0,03%	0	0,00%
10	0	0,00%	0	0,00%
20	0	0,00%	0	0,00%
30	1 189	15,79%	51	2,10%
40	447	5,94%	38	1,56%
50	1 288	17,11%	64	2,63%
60	415	5,51%	17	0,70%
70	225	2,99%	1	0,04%
80	64	0,85%	22	0,90%
90	0	0,00%	0	0,00%
100	10	0,13%	2	0,08%
200	1	0,01%	0	0,00%
300	0	0,00%	0	0,00%
400	0	0,00%	0	0,00%
500	0	0,00%	0	0,00%
600	0	0,00%	0	0,00%
700	0	0,00%	0	0,00%
800	0	0,00%	0	0,00%
900	1 345	17,86%	6	0,25%
1000	2 543	33,78%	2 232	91,74%
2000	0	0,00%	0	0,00%
3000	0	0,00%	0	0,00%
4000	0	0,00%	0	0,00%
5000	0	0,00%	0	0,00%
6000	0	0,00%	0	0,00%

Przepustowość [Mb/s]	Liczba zasięgów	Udział %	Liczba punktów adresowych	Udział %
7000	0	0,00%	0	0,00%
8000	0	0,00%	0	0,00%
9000	0	0,00%	0	0,00%
10000	0	0,00%	0	0,00%
SUMA	7 529	100%	2 433	100%

W tabeli nr 9.1.4 przedstawiono liczbę zasięgów w gminie w zależności od rodzaju medium.

Tabela 9.1.4: Liczba zasięgów z podziałem na medium.		
Medium	Liczba zasięgów	Udział %
światłowodowe	3 892	51,69%
kablowe współosiowe miedziane	0	0,00%
kablowe parowe miedziane	2 445	32,47%
radiowe (FWA)	1 192	15,83%
SUMA	7 529	100%

Plany inwestycyjne (komercyjne)

W gminie zostało zgłoszonych 308 planowanych inwestycji w punktach adresowych. Zgłoszone plany inwestycyjne przewidują objęcie w kolejnych 3 latach zasięgiem stacjonarnego dostępu do usług szerokopasmowych:

- 307 punktów adresowych znajdujących się już w zasięgu rzeczywistym;
- 1 punkt adresowy znajdujący się już w zasięgu wyłącznie hurtowym;
- 0 punktów adresowych znajdujących się już w zasięgu teoretycznym;
- 308 punktów adresowych znajdujących się w planie inwestycyjnym ze środków publicznych;
- 0 punktów adresowych znajdujących się w więcej niż jednym planie inwestycyjnym ze środków prywatnych;
- 0 punktów adresowych będących białymi plamami (bez zasięgu).

Plany inwestycyjne realizowane ze środków publicznych

W gminie realizowane są plany inwestycyjne ze środków publicznych obejmujące 159 punktów adresowych. Realizowanych jest 0 projektów z KPO i 1 projekt z FER. Dane pochodzą z systemu SIMBA i odnoszą się do umów o dofinansowanie zawartych do dnia 31 marca 2026.

W tabeli nr 9.1.5 przedstawiono liczbę punktów adresowych na terenie gminy, objętych planami inwestycyjnymi do zrealizowania ze środków publicznych.

Tabela 9.1.5: Liczba punktów adresowych ze zgłoszonymi planami inwestycyjnymi realizowanymi ze środków publicznych.

Numer projektu	Beneficjent	Liczba PA
FERC.01.01-IP.01-0083/23	Pavel Zizka - ORELSOFT.PL	159
SUMA		159

Mapa planów inwestycyjnych

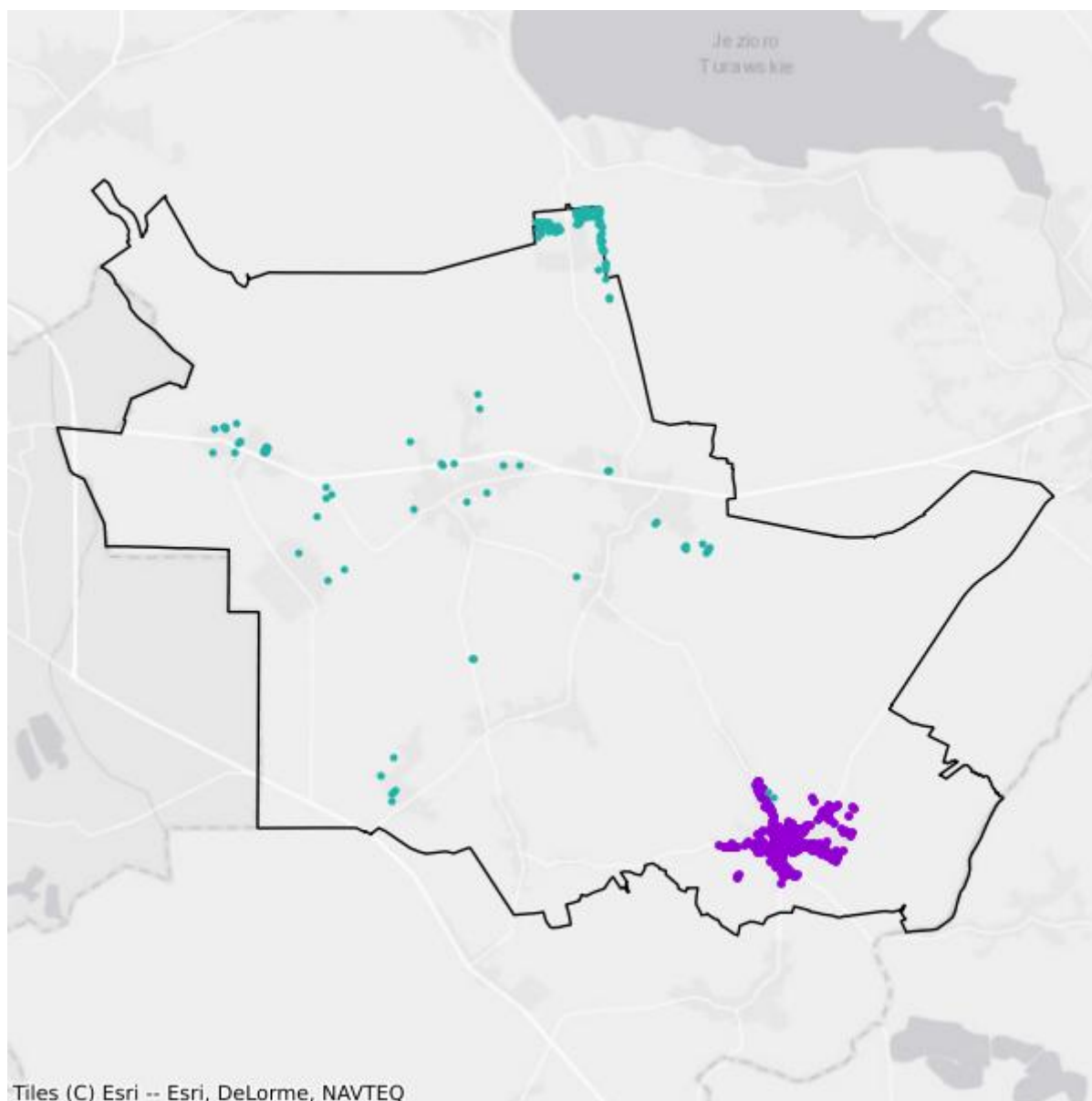

- Plany inwestycyjne realizowane ze środków prywatnych
- Plany inwestycyjne realizowane ze środków publicznych

Mapa białych plam

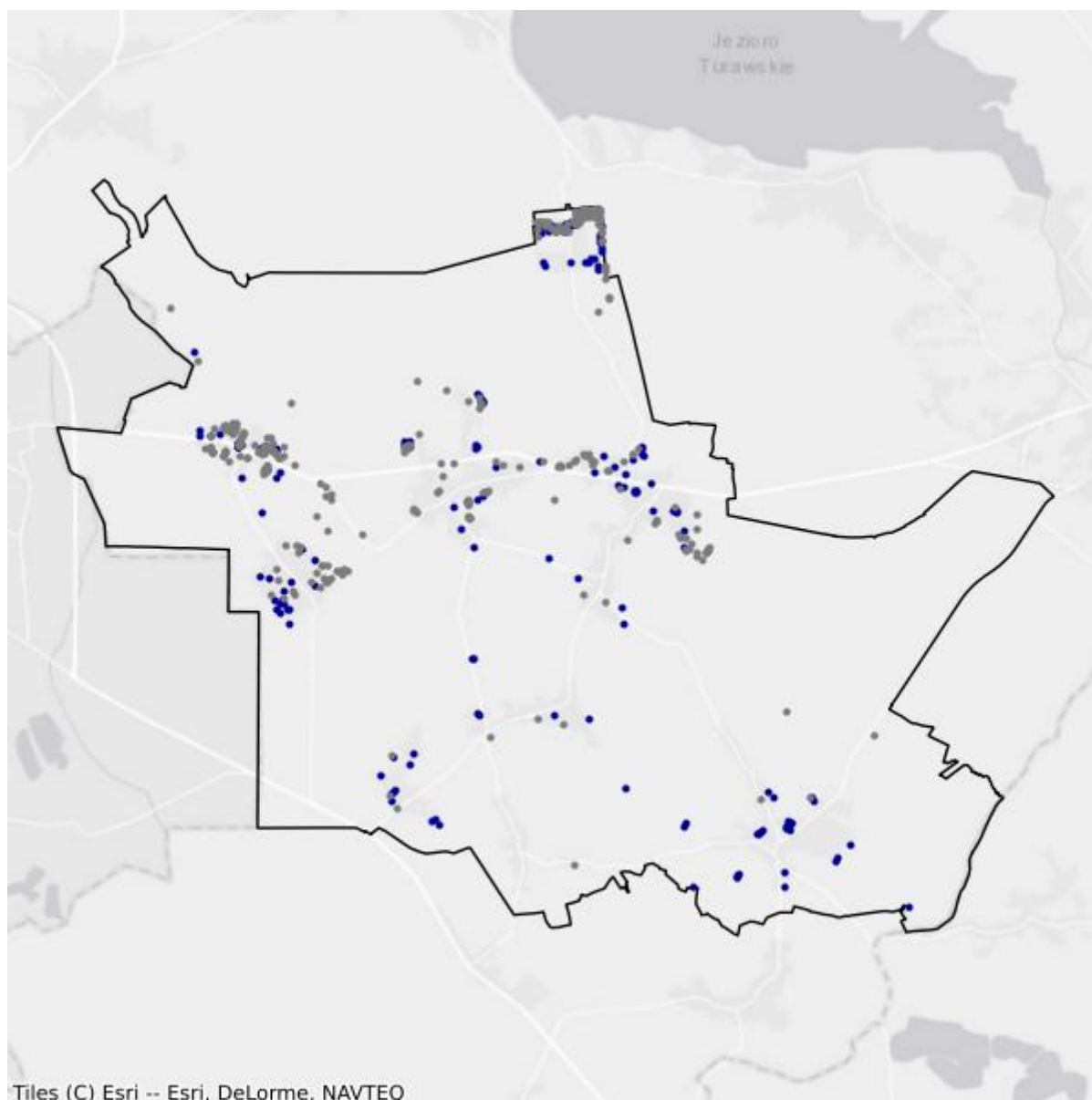

- Białe plamy
- W zasięgu poniżej 100 Mb/s

9.2. Gmina Dąbrowa

TERC: 1609022

Statystyki ogólne

W gminie jest 3 186 punktów adresowych. Na koniec marca 2026 roku w zasięgu stacjonarnego dostępu do usług szerokopasmowych było 3 040 punktów adresowych. Na wskazanym obszarze było 299 białych plam NGA, w tym 146 pozostało bez żadnego zasięgu. Od 1 stycznia 2023 do 31 marca 2026 roku obywatele zgłosili 65 zapotrzebowań na internet i 4 weryfikacje danych w systemie internet.gov.pl.

W tabeli nr 9.2.1 przedstawiono przedsiębiorców telekomunikacyjnych działających na terenie gminy i świadczących usługi stacjonarnego dostępu do usług szerokopasmowych.

Tabela 9.2.1: Podmiot w zależności od rodzaju usług.			
Podmiot	Detal	Hurt	Hurt-Detal
CITYMEDIA NET SPÓŁKA Z OGRANICZONĄ ODPOWIEDZIALNOŚCIĄ	X		
CZARNET SPÓŁKA Z OGRANICZONĄ ODPOWIEDZIALNOŚCIĄ	X	X	
EXATEL SPÓŁKA AKCYJNA	X		
G-NET SPÓŁKA Z OGRANICZONĄ ODPOWIEDZIALNOŚCIĄ	X		X
INEA SPÓŁKA Z OGRANICZONĄ ODPOWIEDZIALNOŚCIĄ	X		
LANDTECH SPÓŁKA Z OGRANICZONĄ ODPOWIEDZIALNOŚCIĄ	X		
MULTIPLAY SPÓŁKA Z OGRANICZONĄ ODPOWIEDZIALNOŚCIĄ	X		
NAUKOWA I AKADEMICKA SIEĆ KOMPUTEROWA - PAŃSTWOWY INSTYTUT BADAWCZY	X		
"NETIA" SPÓŁKA AKCYJNA			X
ORANGE POLSKA SPÓŁKA AKCYJNA	X	X	X
OXYLION SPÓŁKA Z OGRANICZONĄ ODPOWIEDZIALNOŚCIĄ	X		
"P4 SPÓŁKA Z OGRANICZONĄ ODPOWIEDZIALNOŚCIĄ"	X		
POLKOMTEL SPÓŁKA Z OGRANICZONĄ ODPOWIEDZIALNOŚCIĄ	X		
RFC INTERNET SPÓŁKA Z OGRANICZONĄ ODPOWIEDZIALNOŚCIĄ	X		
ŚWIATŁOWÓD INWESTYCJE SPÓŁKA Z OGRANICZONĄ ODPOWIEDZIALNOŚCIĄ		X	
"TK TELEKOM" SPÓŁKA Z OGRANICZONĄ ODPOWIEDZIALNOŚCIĄ			X
T-MOBILE POLSKA SPÓŁKA AKCYJNA	X		
TOWERLINK POLAND SPÓŁKA Z OGRANICZONĄ ODPOWIEDZIALNOŚCIĄ		X	

Podmiot	Detal	Hurt	Hurt-Detal
VECTRA SPÓŁKA AKCYJNA	X		

W tabeli nr 9.2.2 przedstawiono liczbowy i procentowy podział na punkty adresowe w zależności od rodzaju zasięgu na terenie gminy.

Tabela 9.2.2: Podział na rodzaje usług i zasięgów.		
	Liczba adresów	Udział %
Rzeczywisty	2 906	91,21%
Hurtowy (wyłącznie)	56	1,76%
Teoretyczny (wyłącznie)	78	2,45%
Brak zasięgu	146	4,58%
SUMA	3 186	100%

Zasięgi sieci

W tabeli nr 9.2.3 przedstawiono liczbowo i procentowo liczbę zasięgów oraz liczbę punktów adresowych na terenie gminy w zależności od przepustowości.

Tabela 9.2.3: Liczba zasięgów i adresów w podziale na przepustowość.				
Przepustowość [Mb/s]	Liczba zasięgów	Udział %	Liczba punktów adresowych	Udział %
2	2	0,01%	0	0,00%
10	9	0,04%	0	0,00%
20	0	0,00%	0	0,00%
30	871	3,96%	14	0,46%
40	160	0,73%	2	0,07%
50	2 082	9,46%	134	4,41%
60	182	0,83%	0	0,00%
70	154	0,70%	0	0,00%
80	42	0,19%	3	0,10%
90	0	0,00%	0	0,00%
100	6	0,03%	1	0,03%
200	0	0,00%	0	0,00%
300	0	0,00%	0	0,00%
400	0	0,00%	0	0,00%
500	0	0,00%	0	0,00%
600	0	0,00%	0	0,00%
700	0	0,00%	0	0,00%
800	0	0,00%	0	0,00%
900	2 137	9,71%	0	0,00%

Przepustowość [Mb/s]	Liczba zasięgów	Udział %	Liczba punktów adresowych	Udział %
1000	13 056	59,33%	1 232	40,53%
2000	3 306	15,02%	1 654	54,41%
3000	0	0,00%	0	0,00%
4000	0	0,00%	0	0,00%
5000	0	0,00%	0	0,00%
6000	0	0,00%	0	0,00%
7000	0	0,00%	0	0,00%
8000	0	0,00%	0	0,00%
9000	0	0,00%	0	0,00%
10000	0	0,00%	0	0,00%
SUMA	22 007	100%	3 040	100%

W tabeli nr 9.2.4 przedstawiono liczbę zasięgów w gminie w zależności od rodzaju medium.

Tabela 9.2.4: Liczba zasięgów z podziałem na medium.		
Medium	Liczba zasięgów	Udział %
światłowodowe	18 432	83,76%
kablowe współosiowe miedziane	0	0,00%
kablowe parowe miedziane	1 584	7,20%
radiowe (FWA)	1 991	9,05%
SUMA	22 007	100%

Plany inwestycyjne (komercyjne)

W gminie zostały zgłoszone 4 planowane inwestycje w punktach adresowych. Zgłoszone plany inwestycyjne przewidują objęcie w kolejnych 3 latach zasięgiem stacjonarnego dostępu do usług szerokopasmowych:

- 2 punkty adresowe znajdujące się już w zasięgu rzeczywistym;
- 0 punktów adresowych znajdujących się już w zasięgu wyłącznie hurtowym;
- 2 punkty adresowe znajdujące się już w zasięgu teoretycznym;
- 4 punkty adresowe znajdujące się w planie inwestycyjnym ze środków publicznych;
- 0 punktów adresowych znajdujących się w więcej niż jednym planie inwestycyjnym ze środków prywatnych;
- 0 punktów adresowych będących białymi plamami (bez zasięgu).

Plany inwestycyjne realizowane ze środków publicznych

W gminie realizowane są plany inwestycyjne ze środków publicznych obejmujące 39 punktów adresowych. Realizowanych jest 0 projektów z KPO i 1 projekt z FER. Dane pochodzą z systemu SIMBA i odnoszą się do umów o dofinansowanie zawartych do dnia 31 marca 2026.

W tabeli nr 9.2.5 przedstawiono liczbę punktów adresowych na terenie gminy, objętych planami inwestycyjnymi do zrealizowania ze środków publicznych.

Tabela 9.2.5: Liczba punktów adresowych ze zgłoszonymi planami inwestycyjnymi realizowanymi ze środków publicznych.		
Numer projektu	Beneficjent	Liczba PA
FERC.01.01-IP.01-0083/23	Pavel Zizka - ORELSOFT.PL	39
SUMA		39

Mapa planów inwestycyjnych

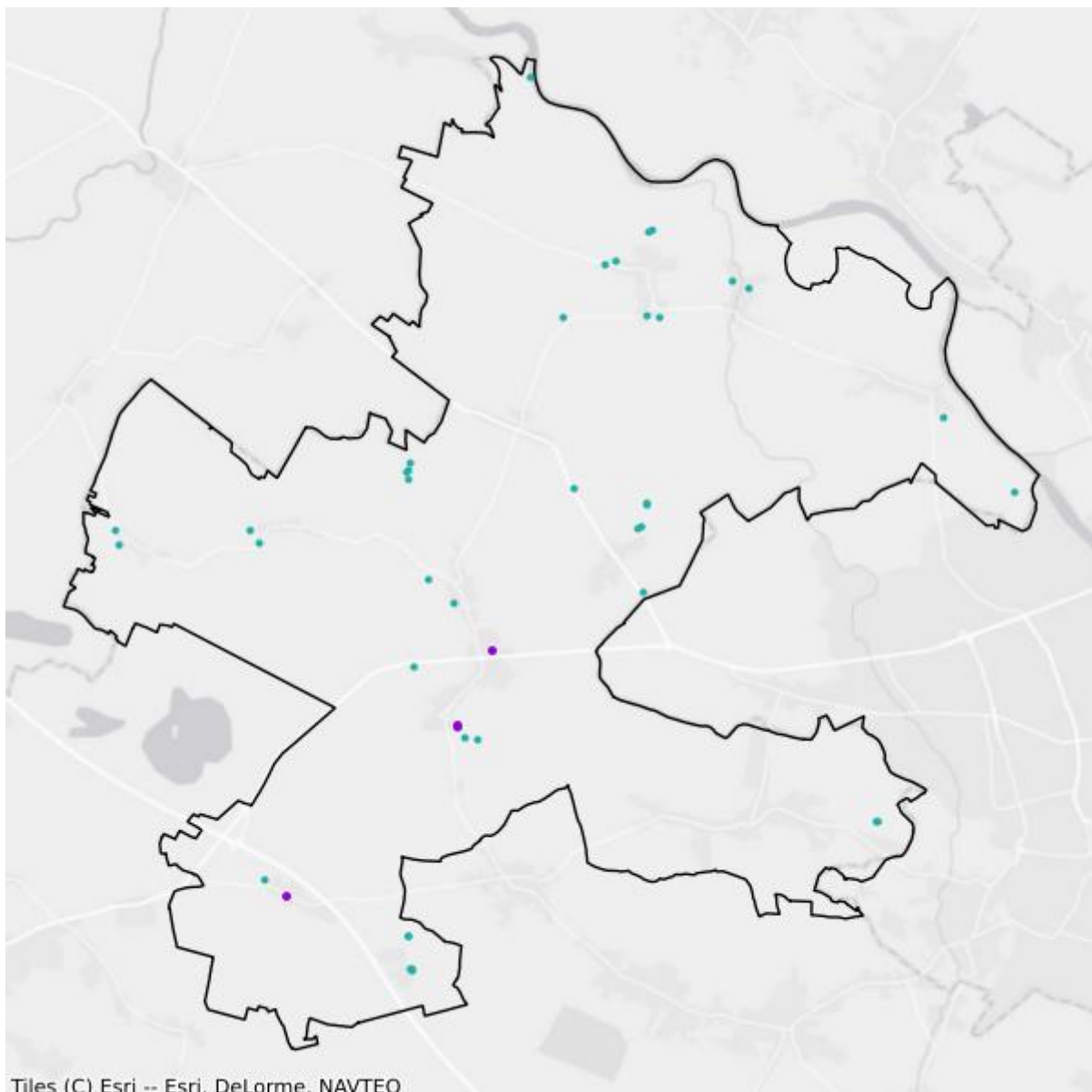

- Plany inwestycyjne realizowane ze środków prywatnych
- Plany inwestycyjne realizowane ze środków publicznych

Mapa białych plam

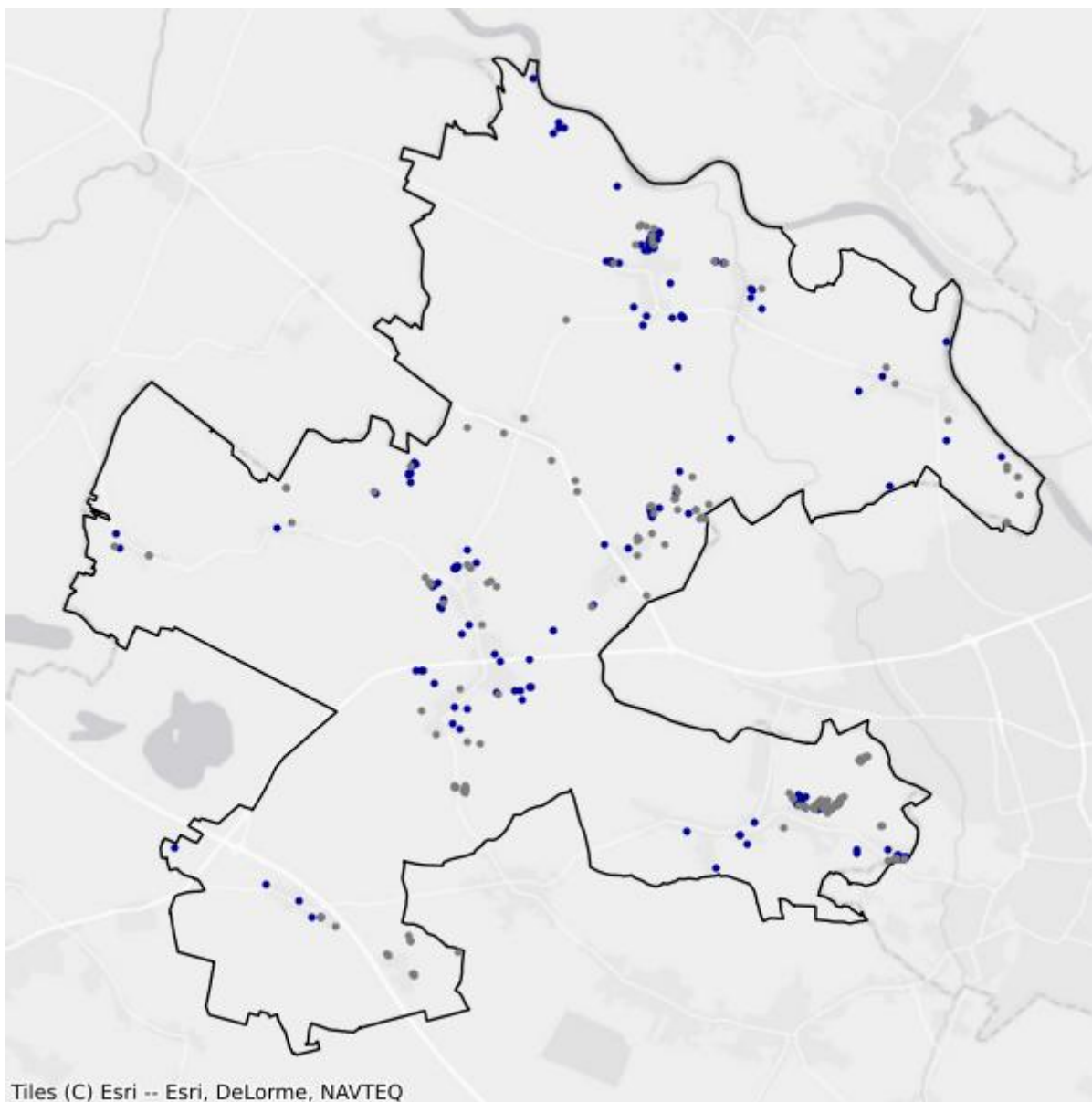

- Białe plamy
- W zasięgu poniżej 100 Mb/s

9.3. Gmina Dobrzeń Wielki

TERC: 1609032

Statystyki ogólne

W gminie jest 3 230 punktów adresowych. Na koniec marca 2026 roku w zasięgu stacjonarnego dostępu do usług szerokopasmowych było 3 110 punktów adresowych. Na wskazanym obszarze było 205 białych plam NGA, w tym 120 pozostało bez żadnego zasięgu. Od 1 stycznia 2023 do 31 marca 2026 roku obywatele zgłosili 19 zapotrzebowań na internet i 0 weryfikacji danych w systemie internet.gov.pl.

W tabeli nr 9.3.1 przedstawiono przedsiębiorców telekomunikacyjnych działających na terenie gminy i świadczących usługi stacjonarnego dostępu do usług szerokopasmowych.

Tabela 9.3.1: Podmiot w zależności od rodzaju usług.			
Podmiot	Detal	Hurt	Hurt-Detal
CITYMEDIA NET SPÓŁKA Z OGRANICZONĄ ODPOWIEDZIALNOŚCIĄ	X		
CZARNET SPÓŁKA Z OGRANICZONĄ ODPOWIEDZIALNOŚCIĄ	X	X	
EXATEL SPÓŁKA AKCYJNA	X		
G-NET SPÓŁKA Z OGRANICZONĄ ODPOWIEDZIALNOŚCIĄ	X		X
INEA SPÓŁKA Z OGRANICZONĄ ODPOWIEDZIALNOŚCIĄ	X		
MARCIN STĄPÓR STA KOM		X	
MULTIPLAY SPÓŁKA Z OGRANICZONĄ ODPOWIEDZIALNOŚCIĄ	X		
NAUKOWA I AKADEMICKA SIEĆ KOMPUTEROWA - PAŃSTWOWY INSTYTUT BADAWCZY	X		
"NETIA" SPÓŁKA AKCYJNA			X
ONEFONE SPÓŁKA AKCYJNA	X		
ORANGE POLSKA SPÓŁKA AKCYJNA	X	X	X
"P4 SPÓŁKA Z OGRANICZONĄ ODPOWIEDZIALNOŚCIĄ"	X		
POLKOMTEL SPÓŁKA Z OGRANICZONĄ ODPOWIEDZIALNOŚCIĄ	X		
RFC INTERNET SPÓŁKA Z OGRANICZONĄ ODPOWIEDZIALNOŚCIĄ	X		
ŚWIATŁOWÓD INWESTYCJE SPÓŁKA Z OGRANICZONĄ ODPOWIEDZIALNOŚCIĄ		X	
T-MOBILE POLSKA SPÓŁKA AKCYJNA	X		
VECTRA SPÓŁKA AKCYJNA	X		

W tabeli nr 9.3.2 przedstawiono liczbowy i procentowy podział na punkty adresowe w zależności od rodzaju zasięgu na terenie gminy.

Tabela 9.3.2: Podział na rodzaje usług i zasięgów.		
	Liczba adresów	Udział %
Rzeczywisty	2 879	89,13%
Hurtowy (wyłącznie)	177	5,48%
Teoretyczny (wyłącznie)	54	1,67%
Brak zasięgu	120	3,72%
SUMA	3 230	100%

Zasięgi sieci

W tabeli nr 9.3.3 przedstawiono liczbowo i procentowo liczbę zasięgów oraz liczbę punktów adresowych na terenie gminy w zależności od przepustowości.

Tabela 9.3.3: Liczba zasięgów i adresów w podziale na przepustowość.				
Przepustowość [Mb/s]	Liczba zasięgów	Udział %	Liczba punktów adresowych	Udział %
2	0	0,00%	0	0,00%
10	8	0,05%	0	0,00%
20	0	0,00%	0	0,00%
30	1 441	8,16%	19	0,61%
40	445	2,52%	5	0,16%
50	2 002	11,33%	53	1,70%
60	298	1,69%	1	0,03%
70	123	0,70%	4	0,13%
80	34	0,19%	3	0,10%
90	0	0,00%	0	0,00%
100	9	0,05%	0	0,00%
200	0	0,00%	0	0,00%
300	0	0,00%	0	0,00%
400	0	0,00%	0	0,00%
500	0	0,00%	0	0,00%
600	0	0,00%	0	0,00%
700	0	0,00%	0	0,00%
800	0	0,00%	0	0,00%
900	1 259	7,13%	1	0,03%
1000	9 784	55,37%	1 891	60,80%
2000	2 266	12,82%	1 133	36,43%
3000	0	0,00%	0	0,00%
4000	0	0,00%	0	0,00%

Przepustowość [Mb/s]	Liczba zasięgów	Udział %	Liczba punktów adresowych	Udział %
5000	0	0,00%	0	0,00%
6000	0	0,00%	0	0,00%
7000	0	0,00%	0	0,00%
8000	0	0,00%	0	0,00%
9000	0	0,00%	0	0,00%
10000	0	0,00%	0	0,00%
SUMA	17 669	100%	3 110	100%

W tabeli nr 9.3.4 przedstawiono liczbę zasięgów w gminie w zależności od rodzaju medium.

Tabela 9.3.4: Liczba zasięgów z podziałem na medium.		
Medium	Liczba zasięgów	Udział %
światłowodowe	13 293	75,23%
kablowe współosiowe miedziane	0	0,00%
kablowe parowe miedziane	2 779	15,73%
radiowe (FWA)	1 597	9,04%
SUMA	17 669	100%

Plany inwestycyjne (komercyjne)

W gminie zostało zgłoszonych 1 268 planowanych inwestycji w punktach adresowych. Zgłoszone plany inwestycyjne przewidują objęcie w kolejnych 3 latach zasięgiem stacjonarnego dostępu do usług szerokopasmowych:

- 1 152 punkty adresowe znajdujące się już w zasięgu rzeczywistym;
- 84 punkty adresowe znajdujące się już w zasięgu wyłącznie hurtowym;
- 8 punktów adresowych znajdujących się już w zasięgu teoretycznym;
- 1 268 punktów adresowych znajdujących się w planie inwestycyjnym ze środków publicznych;
- 0 punktów adresowych znajdujących się w więcej niż jednym planie inwestycyjnym ze środków prywatnych;
- 24 punkty adresowe będące białymi plamami (bez zasięgu).

Plany inwestycyjne realizowane ze środków publicznych

W gminie realizowane są plany inwestycyjne ze środków publicznych obejmujące 18 punktów adresowych. Realizowanych jest 0 projektów z KPO i 1 projekt z FERC. Dane pochodzą z systemu SIMBA i odnoszą się do umów o dofinansowanie zawartych do dnia 31 marca 2026.

W tabeli nr 9.3.5 przedstawiono liczbę punktów adresowych na terenie gminy, objętych planami inwestycyjnymi do zrealizowania ze środków publicznych.

Tabela 9.3.5: Liczba punktów adresowych ze zgłoszonymi planami inwestycyjnymi realizowanymi ze środków publicznych.

Numer projektu	Beneficjent	Liczba PA
FERC.01.01-IP.01-0083/23	Pavel Zizka - ORELISOFT.PL	18
SUMA		18

Mapa planów inwestycyjnych

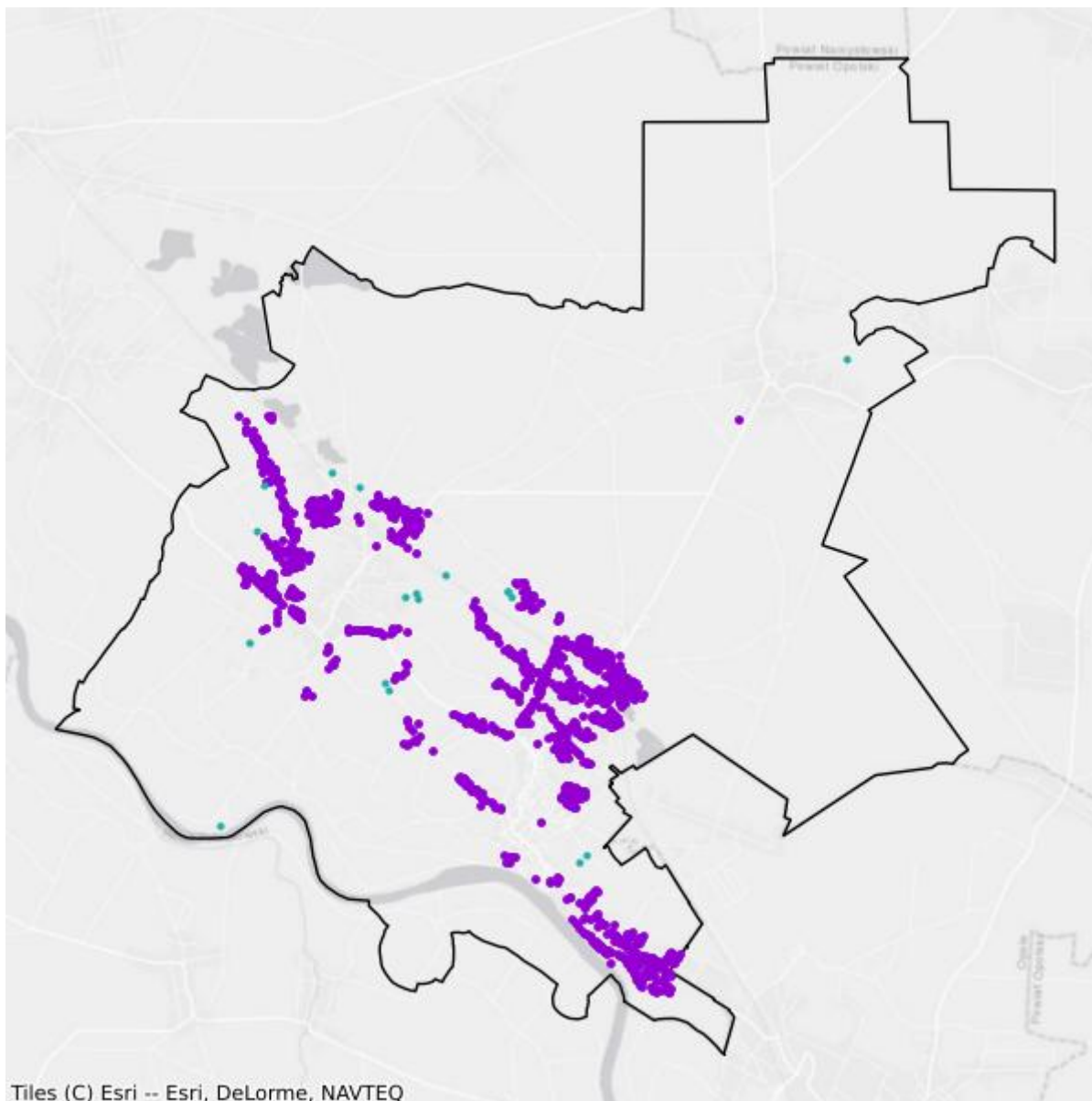

Tiles (C) Esri -- Esri, DeLorme, NAVTEQ

- Plany inwestycyjne realizowane ze środków prywatnych
- Plany inwestycyjne realizowane ze środków publicznych

Mapa białych plam

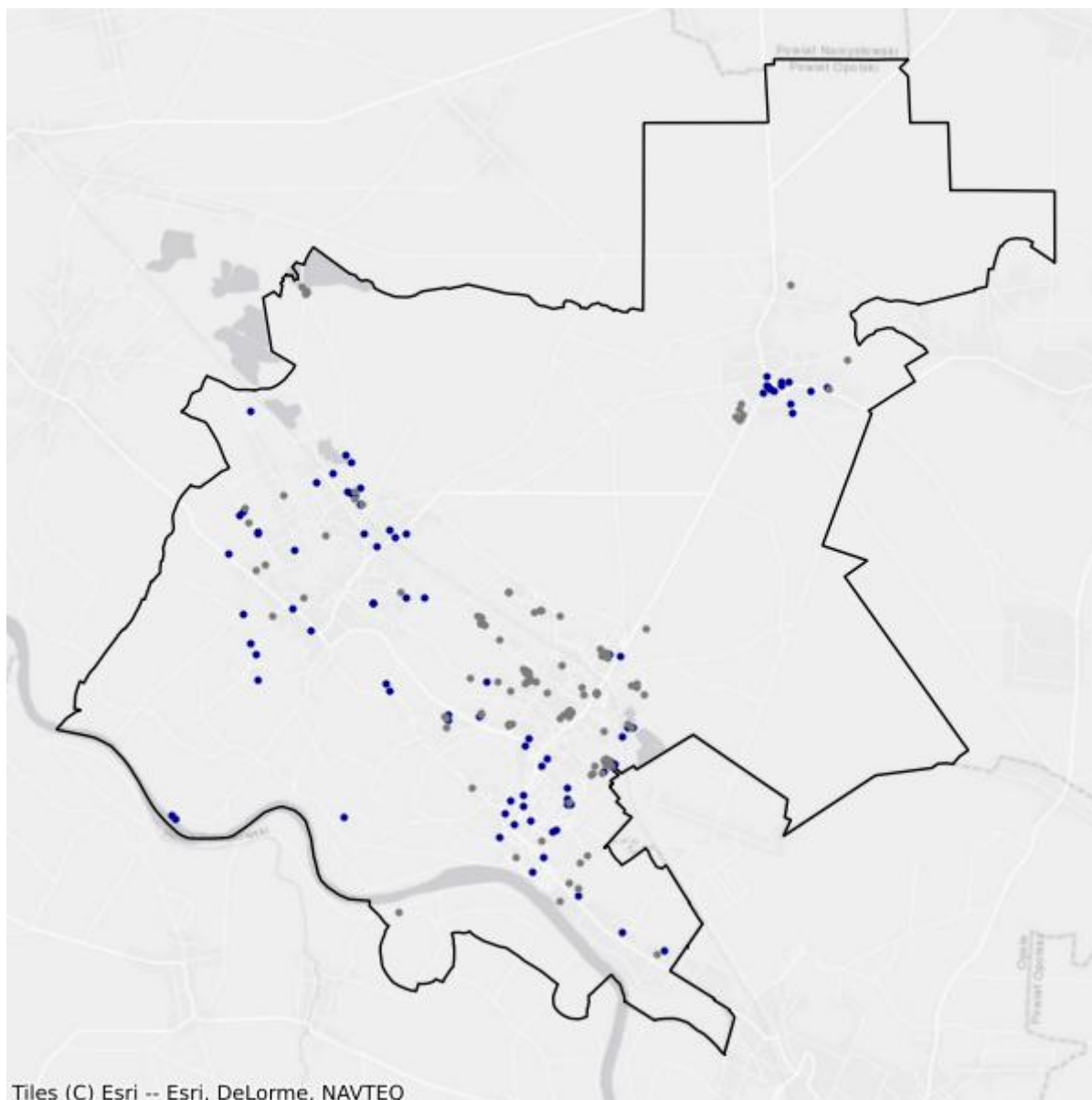

- Białe plamy
- W zasięgu poniżej 100 Mb/s

9.4. Gmina Komprachcice

TERC: 1609042

Statystyki ogólne

W gminie jest 3 075 punktów adresowych. Na koniec marca 2026 roku w zasięgu stacjonarnego dostępu do usług szerokopasmowych było 2 878 punktów adresowych. Na wskazanym obszarze było 237 białych plam NGA, w tym 197 pozostało bez żadnego zasięgu. Od 1 stycznia 2023 do 31 marca 2026 roku obywatele zgłosili 61 zapotrzebowań na internet i 0 weryfikacji danych w systemie internet.gov.pl.

W tabeli nr 9.4.1 przedstawiono przedsiębiorców telekomunikacyjnych działających na terenie gminy i świadczących usługi stacjonarnego dostępu do usług szerokopasmowych.

Tabela 9.4.1: Podmiot w zależności od rodzaju usług.			
Podmiot	Detal	Hurt	Hurt-Detal
CITYMEDIA NET SPÓŁKA Z OGRANICZONĄ ODPOWIEDZIALNOŚCIĄ		X	X
CZARNET SPÓŁKA Z OGRANICZONĄ ODPOWIEDZIALNOŚCIĄ	X	X	
EXATEL SPÓŁKA AKCYJNA	X		
G-NET SPÓŁKA Z OGRANICZONĄ ODPOWIEDZIALNOŚCIĄ	X		X
INEA SPÓŁKA Z OGRANICZONĄ ODPOWIEDZIALNOŚCIĄ	X		
MULTIPLAY SPÓŁKA Z OGRANICZONĄ ODPOWIEDZIALNOŚCIĄ	X		
NAUKOWA I AKADEMICKA SIEĆ KOMPUTEROWA - PAŃSTWOWY INSTYTUT BADAWCZY	X		
"NETIA" SPÓŁKA AKCYJNA			X
ORANGE POLSKA SPÓŁKA AKCYJNA	X	X	X
"P4 SPÓŁKA Z OGRANICZONĄ ODPOWIEDZIALNOŚCIĄ"	X		
POLKOMTEL SPÓŁKA Z OGRANICZONĄ ODPOWIEDZIALNOŚCIĄ	X		
RFC INTERNET SPÓŁKA Z OGRANICZONĄ ODPOWIEDZIALNOŚCIĄ	X		
ŚWIATŁOWÓD INWESTYCJE SPÓŁKA Z OGRANICZONĄ ODPOWIEDZIALNOŚCIĄ		X	
T-MOBILE POLSKA SPÓŁKA AKCYJNA	X		
VECTRA SPÓŁKA AKCYJNA	X		

W tabeli nr 9.4.2 przedstawiono liczbowy i procentowy podział na punkty adresowe w zależności od rodzaju zasięgu na terenie gminy.

Tabela 9.4.2: Podział na rodzaje usług i zasięgów.

	Liczba adresów	Udział %
Rzeczywisty	2 474	80,46%
Hurtowy (wyłącznie)	108	3,51%
Teoretyczny (wyłącznie)	296	9,63%
Brak zasięgu	197	6,41%
SUMA	3 075	100%

Zasięgi sieci

W tabeli nr 9.4.3 przedstawiono liczbowo i procentowo liczbę zasięgów oraz liczbę punktów adresowych na terenie gminy w zależności od przepustowości.

Tabela 9.4.3: Liczba zasięgów i adresów w podziale na przepustowość.

Przepustowość [Mb/s]	Liczba zasięgów	Udział %	Liczba punktów adresowych	Udział %
2	0	0,00%	0	0,00%
10	0	0,00%	0	0,00%
20	0	0,00%	0	0,00%
30	761	12,53%	7	0,24%
40	282	4,64%	0	0,00%
50	940	15,48%	30	1,04%
60	154	2,54%	1	0,03%
70	52	0,86%	0	0,00%
80	12	0,20%	2	0,07%
90	0	0,00%	0	0,00%
100	5	0,08%	0	0,00%
200	0	0,00%	0	0,00%
300	0	0,00%	0	0,00%
400	0	0,00%	0	0,00%
500	0	0,00%	0	0,00%
600	0	0,00%	0	0,00%
700	0	0,00%	0	0,00%
800	0	0,00%	0	0,00%
900	118	1,94%	0	0,00%
1000	3 547	58,41%	2 737	95,10%
2000	202	3,33%	101	3,51%
3000	0	0,00%	0	0,00%
4000	0	0,00%	0	0,00%
5000	0	0,00%	0	0,00%
6000	0	0,00%	0	0,00%

Przepustowość [Mb/s]	Liczba zasięgów	Udział %	Liczba punktów adresowych	Udział %
7000	0	0,00%	0	0,00%
8000	0	0,00%	0	0,00%
9000	0	0,00%	0	0,00%
10000	0	0,00%	0	0,00%
SUMA	6 073	100%	2 878	100%

W tabeli nr 9.4.4 przedstawiono liczbę zasięgów w gminie w zależności od rodzaju medium.

Tabela 9.4.4: Liczba zasięgów z podziałem na medium.

Medium	Liczba zasięgów	Udział %
światłowodowe	3 872	63,76%
kablowe współosiowe miedziane	0	0,00%
kablowe parowe miedziane	1 422	23,42%
radiowe (FWA)	779	12,83%
SUMA	6 073	100%

Plany inwestycyjne (komercyjne)

W gminie zostały zgłoszone 2 023 planowane inwestycje w punktach adresowych. Zgłoszone plany inwestycyjne przewidują objęcie w kolejnych 3 latach zasięgiem stacjonarnego dostępu do usług szerokopasmowych:

- 1 716 punktów adresowych znajdujących się już w zasięgu rzeczywistym;
- 32 punkty adresowe znajdujące się już w zasięgu wyłącznie hurtowym;
- 219 punktów adresowych znajdujących się już w zasięgu teoretycznym;
- 2 023 punkty adresowe znajdujące się w planie inwestycyjnym ze środków publicznych;
- 0 punktów adresowych znajdujących się w więcej niż jednym planie inwestycyjnym ze środków prywatnych;
- 56 punktów adresowych będących białymi plamami (bez zasięgu).

Plany inwestycyjne realizowane ze środków publicznych

W gminie realizowane są plany inwestycyjne ze środków publicznych obejmujące 81 punktów adresowych. Realizowanych jest 0 projektów z KPO i 1 projekt z FER. Dane pochodzą z systemu SIMBA i odnoszą się do umów o dofinansowanie zawartych do dnia 31 marca 2026.

W tabeli nr 9.4.5 przedstawiono liczbę punktów adresowych na terenie gminy, objętych planami inwestycyjnymi do zrealizowania ze środków publicznych.

Tabela 9.4.5: Liczba punktów adresowych ze zgłoszonymi planami inwestycyjnymi realizowanymi ze środków publicznych.

Numer projektu	Beneficjent	Liczba PA
FERC.01.01-IP.01-0083/23	Pavel Zizka - ORELSOFT.PL	81
SUMA		81

Mapa planów inwestycyjnych

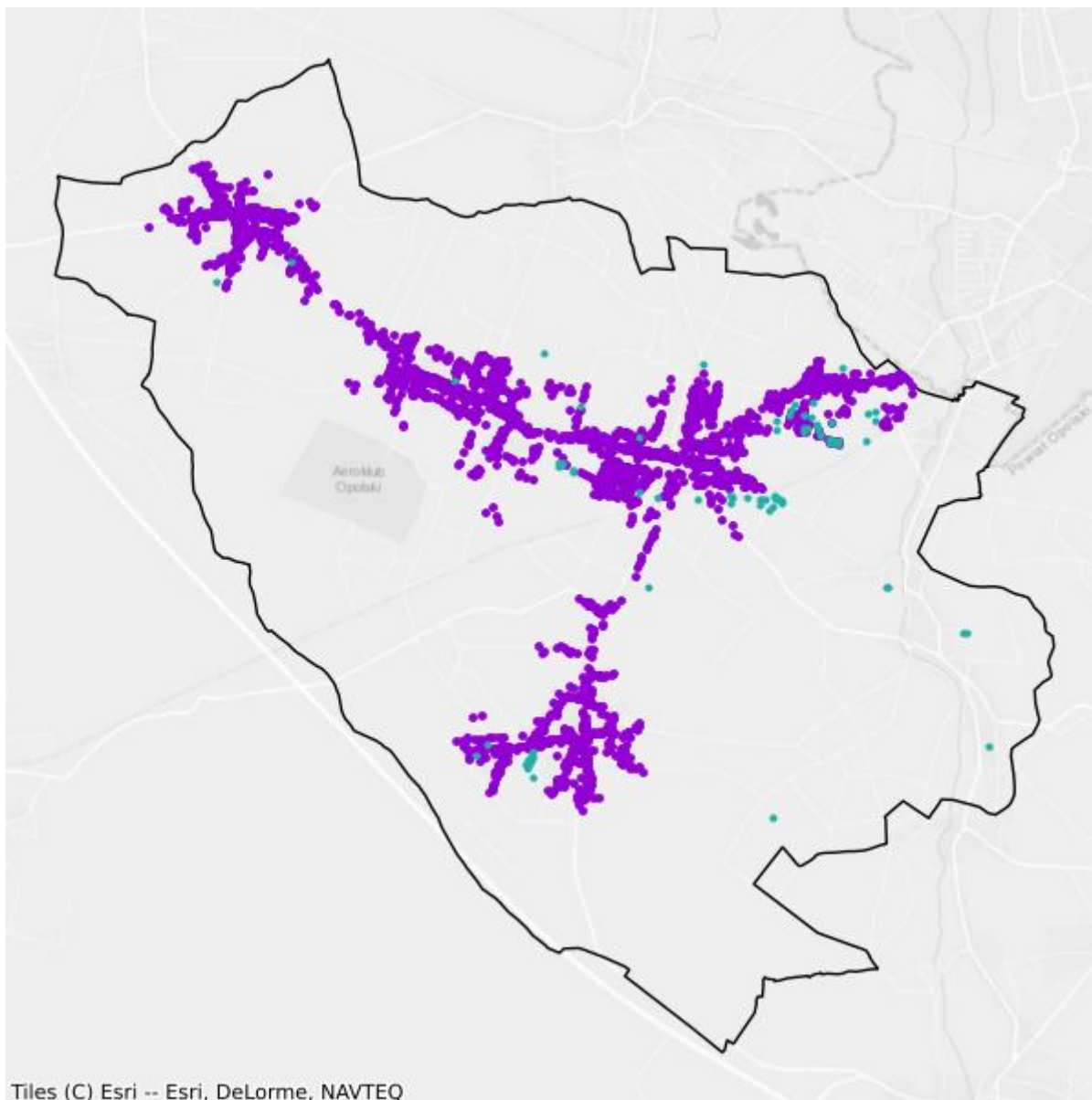

- Plany inwestycyjne realizowane ze środków prywatnych
- Plany inwestycyjne realizowane ze środków publicznych

Mapa białych plam

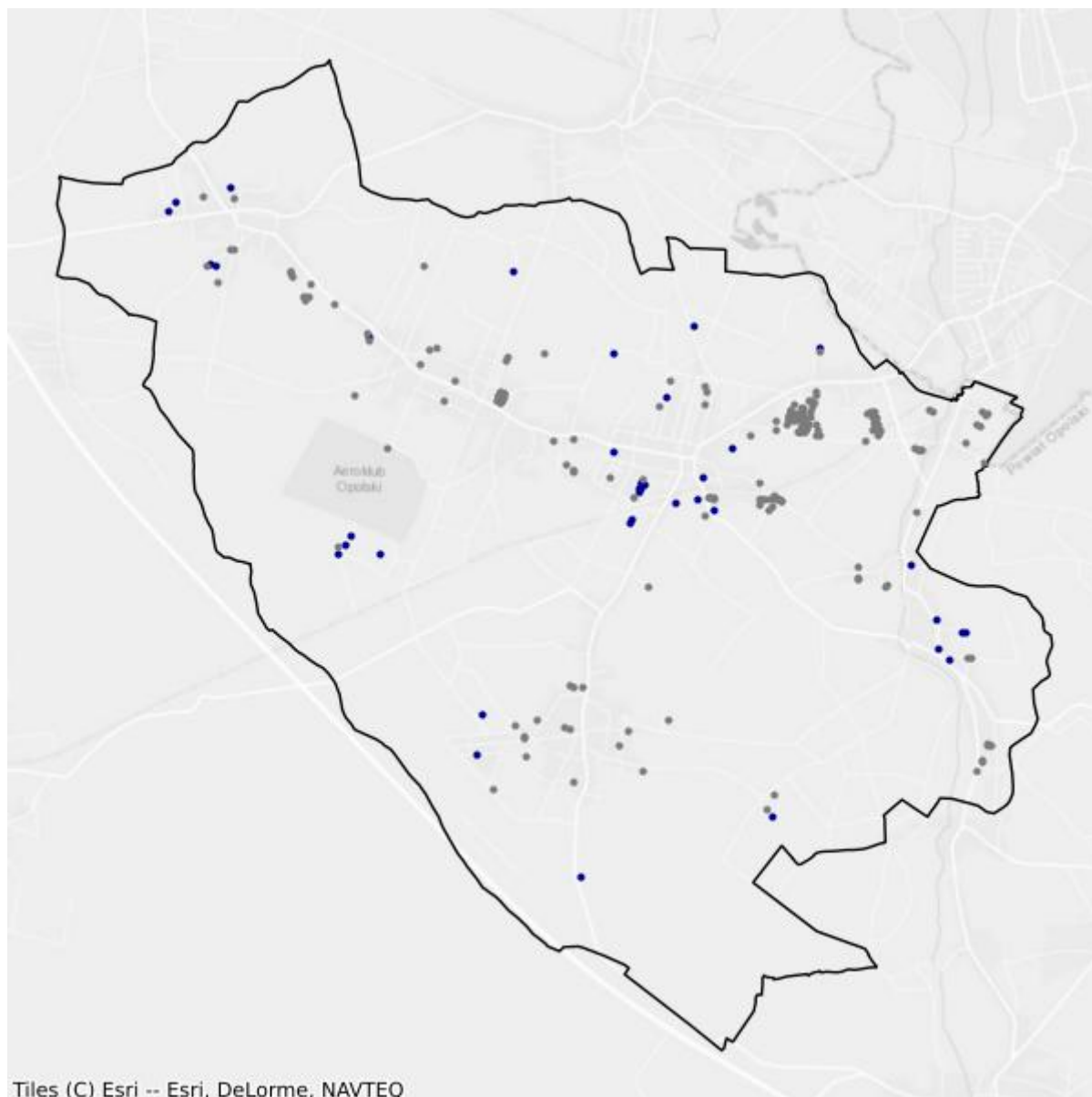

- Białe plamy
- W zasięgu poniżej 100 Mb/s

9.5. Gmina Łubniany

TERC: 1609052

Statystyki ogólne

W gminie jest 3 741 punktów adresowych. Na koniec marca 2026 roku w zasięgu stacjonarnego dostępu do usług szerokopasmowych było 3 614 punktów adresowych. Na wskazanym obszarze były 302 białe plamy NGA, w tym 127 pozostało bez żadnego zasięgu. Od 1 stycznia 2023 do 31 marca 2026 roku obywatele zgłosili 35 zapotrzebowań na internet i 1 weryfikację danych w systemie internet.gov.pl.

W tabeli nr 9.5.1 przedstawiono przedsiębiorców telekomunikacyjnych działających na terenie gminy i świadczących usługi stacjonarnego dostępu do usług szerokopasmowych.

Tabela 9.5.1: Podmiot w zależności od rodzaju usług.			
Podmiot	Detal	Hurt	Hurt-Detal
CZARNET SPÓŁKA Z OGRANICZONĄ ODPOWIEDZIALNOŚCIĄ	X	X	
EXATEL SPÓŁKA AKCYJNA	X		
G-NET SPÓŁKA Z OGRANICZONĄ ODPOWIEDZIALNOŚCIĄ	X		X
INEA SPÓŁKA Z OGRANICZONĄ ODPOWIEDZIALNOŚCIĄ	X		
MULTIPLAY SPÓŁKA Z OGRANICZONĄ ODPOWIEDZIALNOŚCIĄ	X		
NAUKOWA I AKADEMICKA SIEĆ KOMPUTEROWA - PAŃSTWOWY INSTYTUT BADAWCZY	X		
"NETIA" SPÓŁKA AKCYJNA			X
ORANGE POLSKA SPÓŁKA AKCYJNA	X	X	X
"P4 SPÓŁKA Z OGRANICZONĄ ODPOWIEDZIALNOŚCIĄ"	X		
POLKOMTEL SPÓŁKA Z OGRANICZONĄ ODPOWIEDZIALNOŚCIĄ	X		
RFC INTERNET SPÓŁKA Z OGRANICZONĄ ODPOWIEDZIALNOŚCIĄ	X		
ŚWIATŁOWÓD INWESTYCJE SPÓŁKA Z OGRANICZONĄ ODPOWIEDZIALNOŚCIĄ		X	
T-MOBILE POLSKA SPÓŁKA AKCYJNA	X		
VECTRA SPÓŁKA AKCYJNA	X		

W tabeli nr 9.5.2 przedstawiono liczbowy i procentowy podział na punkty adresowe w zależności od rodzaju zasięgu na terenie gminy.

Tabela 9.5.2: Podział na rodzaje usług i zasięgów.

	Liczba adresów	Udział %
Rzeczywisty	3 285	87,81%
Hurtowy (wyłącznie)	254	6,79%
Teoretyczny (wyłącznie)	75	2,00%
Brak zasięgu	127	3,39%
SUMA	3 741	100%

Zasięgi sieci

W tabeli nr 9.5.3 przedstawiono liczbowo i procentowo liczbę zasięgów oraz liczbę punktów adresowych na terenie gminy w zależności od przepustowości.

Tabela 9.5.3: Liczba zasięgów i adresów w podziale na przepustowość.

Przepustowość [Mb/s]	Liczba zasięgów	Udział %	Liczba punktów adresowych	Udział %
2	4	0,02%	1	0,03%
10	0	0,00%	0	0,00%
20	0	0,00%	0	0,00%
30	1 146	6,86%	37	1,02%
40	446	2,67%	6	0,17%
50	2 731	16,34%	107	2,96%
60	298	1,78%	10	0,28%
70	205	1,23%	4	0,11%
80	119	0,71%	10	0,28%
90	0	0,00%	0	0,00%
100	7	0,04%	1	0,03%
200	0	0,00%	0	0,00%
300	0	0,00%	0	0,00%
400	0	0,00%	0	0,00%
500	0	0,00%	0	0,00%
600	0	0,00%	0	0,00%
700	0	0,00%	0	0,00%
800	0	0,00%	0	0,00%
900	1 150	6,88%	0	0,00%
1000	8 712	52,13%	2 489	68,87%
2000	1 895	11,34%	949	26,26%
3000	0	0,00%	0	0,00%
4000	0	0,00%	0	0,00%
5000	0	0,00%	0	0,00%
6000	0	0,00%	0	0,00%

Przepustowość [Mb/s]	Liczba zasięgów	Udział %	Liczba punktów adresowych	Udział %
7000	0	0,00%	0	0,00%
8000	0	0,00%	0	0,00%
9000	0	0,00%	0	0,00%
10000	0	0,00%	0	0,00%
SUMA	16 713	100%	3 614	100%

W tabeli nr 9.5.4 przedstawiono liczbę zasięgów w gminie w zależności od rodzaju medium.

Tabela 9.5.4: Liczba zasięgów z podziałem na medium.		
Medium	Liczba zasięgów	Udział %
światłowodowe	11 758	70,35%
kablowe współosiowe miedziane	0	0,00%
kablowe parowe miedziane	2 534	15,16%
radiowe (FWA)	2 421	14,49%
SUMA	16 713	100%

Plany inwestycyjne (komercyjne)

W gminie zostało zgłoszonych 961 planowanych inwestycji w punktach adresowych. Zgłoszone plany inwestycyjne przewidują objęcie w kolejnych 3 latach zasięgiem stacjonarnego dostępu do usług szerokopasmowych:

- 792 punkty adresowe znajdujące się już w zasięgu rzeczywistym;
- 130 punktów adresowych znajdujących się już w zasięgu wyłącznie hurtowym;
- 22 punkty adresowe znajdujące się już w zasięgu teoretycznym;
- 961 punktów adresowych znajdujących się w planie inwestycyjnym ze środków publicznych;
- 0 punktów adresowych znajdujących się w więcej niż jednym planie inwestycyjnym ze środków prywatnych;
- 17 punktów adresowych będących białymi plamami (bez zasięgu).

Plany inwestycyjne realizowane ze środków publicznych

W gminie realizowane są plany inwestycyjne ze środków publicznych obejmujące 60 punktów adresowych. Realizowanych jest 0 projektów z KPO i 1 projekt z FER. Dane pochodzą z systemu SIMBA i odnoszą się do umów o dofinansowanie zawartych do dnia 31 marca 2026.

W tabeli nr 9.5.5 przedstawiono liczbę punktów adresowych na terenie gminy, objętych planami inwestycyjnymi do zrealizowania ze środków publicznych.

Tabela 9.5.5: Liczba punktów adresowych ze zgłoszonymi planami inwestycyjnymi realizowanymi ze środków publicznych.

Numer projektu	Beneficjent	Liczba PA
FERC.01.01-IP.01-0083/23	Pavel Zizka - ORELSOFT.PL	60
SUMA		60

Mapa planów inwestycyjnych

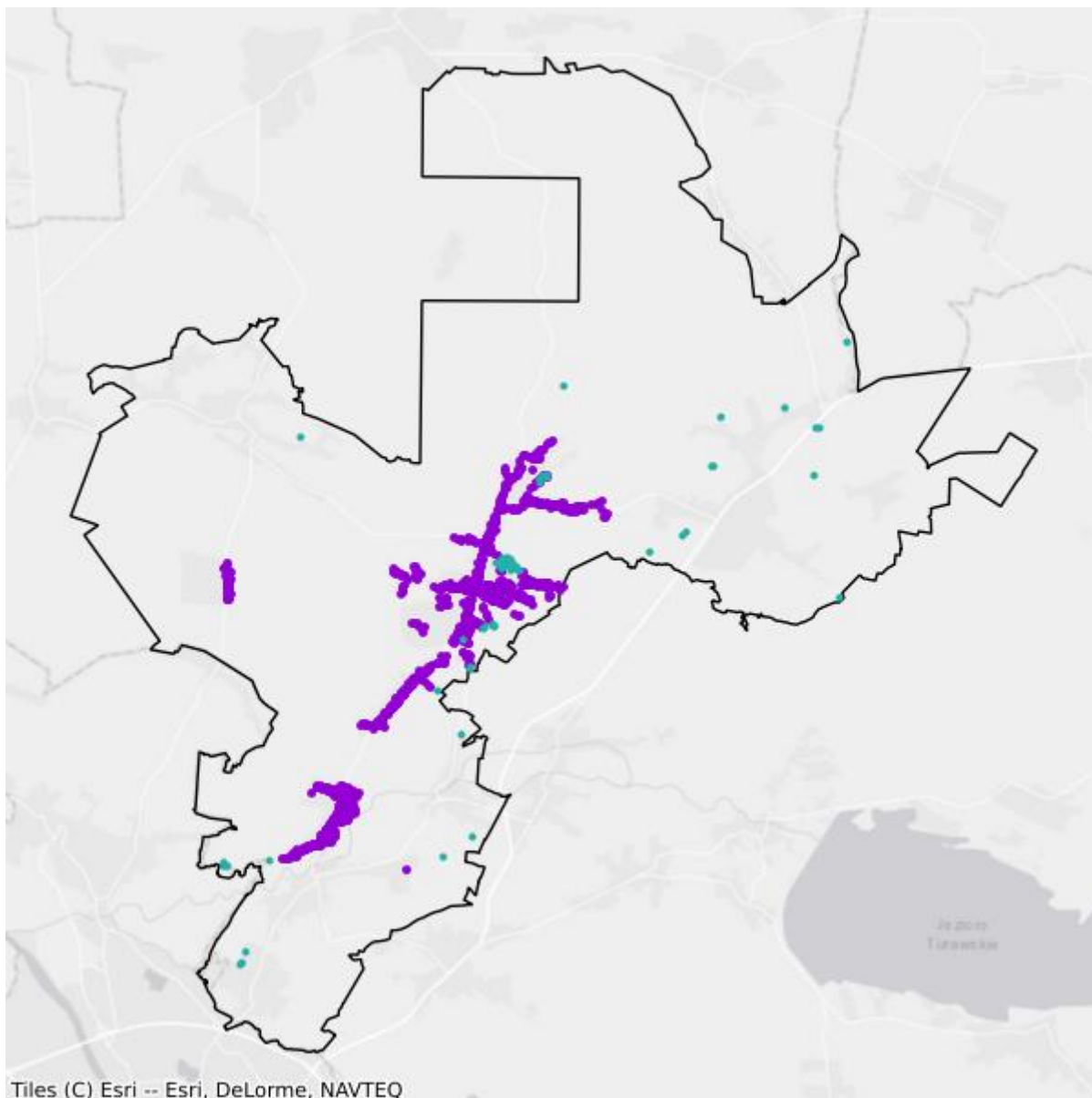

- Plany inwestycyjne realizowane ze środków prywatnych
- Plany inwestycyjne realizowane ze środków publicznych

Mapa białych plam

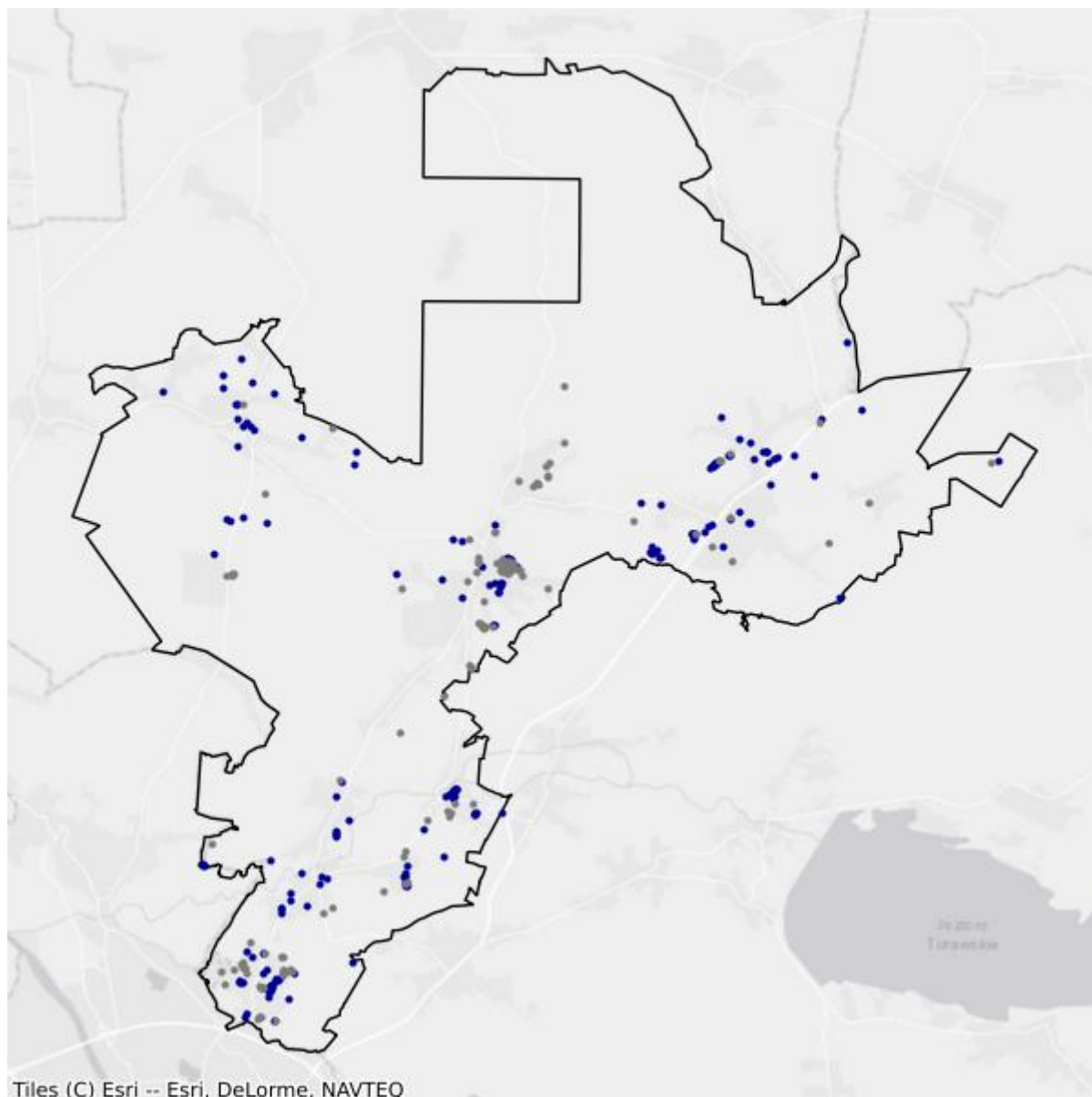

- Białe plamy
- W zasięgu poniżej 100 Mb/s

9.6. Gmina Murów

TERC: 1609062

Statystyki ogólne

W gminie jest 1 814 punktów adresowych. Na koniec marca 2026 roku w zasięgu stacjonarnego dostępu do usług szerokopasmowych było 1 767 punktów adresowych. Na wskazanym obszarze były 83 białe plamy NGA, w tym 47 pozostało bez żadnego zasięgu. Od 1 stycznia 2023 do 31 marca 2026 roku obywatele zgłosili 16 zapotrzebowań na internet i 1 weryfikację danych w systemie internet.gov.pl.

W tabeli nr 9.6.1 przedstawiono przedsiębiorców telekomunikacyjnych działających na terenie gminy i świadczących usługi stacjonarnego dostępu do usług szerokopasmowych.

Tabela 9.6.1: Podmiot w zależności od rodzaju usług.			
Podmiot	Detal	Hurt	Hurt-Detal
CZARNET SPÓŁKA Z OGRANICZONĄ ODPOWIEDZIALNOŚCIĄ		X	
G-NET SPÓŁKA Z OGRANICZONĄ ODPOWIEDZIALNOŚCIĄ	X		
INEA SPÓŁKA Z OGRANICZONĄ ODPOWIEDZIALNOŚCIĄ	X		
MULTIPLAY SPÓŁKA Z OGRANICZONĄ ODPOWIEDZIALNOŚCIĄ	X		
NAUKOWA I AKADEMICKA SIEĆ KOMPUTEROWA - PAŃSTWOWY INSTYTUT BADAWCZY	X		
"NETIA" SPÓŁKA AKCYJNA			X
ORANGE POLSKA SPÓŁKA AKCYJNA	X	X	X
"P4 SPÓŁKA Z OGRANICZONĄ ODPOWIEDZIALNOŚCIĄ"	X		
POLKOMTEL SPÓŁKA Z OGRANICZONĄ ODPOWIEDZIALNOŚCIĄ	X		
RFC INTERNET SPÓŁKA Z OGRANICZONĄ ODPOWIEDZIALNOŚCIĄ	X		
ŚWIATŁOWÓD INWESTYCJE SPÓŁKA Z OGRANICZONĄ ODPOWIEDZIALNOŚCIĄ		X	
T-MOBILE POLSKA SPÓŁKA AKCYJNA	X		
TOWERLINK POLAND SPÓŁKA Z OGRANICZONĄ ODPOWIEDZIALNOŚCIĄ		X	
VECTRA SPÓŁKA AKCYJNA	X		

W tabeli nr 9.6.2 przedstawiono liczbowy i procentowy podział na punkty adresowe w zależności od rodzaju zasięgu na terenie gminy.

Tabela 9.6.2: Podział na rodzaje usług i zasięgów.

	Liczba adresów	Udział %
Rzeczywisty	1 739	95,87%
Hurtowy (wyłącznie)	17	0,94%
Teoretyczny (wyłącznie)	11	0,61%
Brak zasięgu	47	2,59%
SUMA	1 814	100%

Zasięgi sieci

W tabeli nr 9.6.3 przedstawiono liczbowo i procentowo liczbę zasięgów oraz liczbę punktów adresowych na terenie gminy w zależności od przepustowości.

Tabela 9.6.3: Liczba zasięgów i adresów w podziale na przepustowość.

Przepustowość [Mb/s]	Liczba zasięgów	Udział %	Liczba punktów adresowych	Udział %
2	0	0,00%	0	0,00%
10	0	0,00%	0	0,00%
20	0	0,00%	0	0,00%
30	598	8,69%	1	0,06%
40	96	1,39%	1	0,06%
50	1 367	19,86%	32	1,81%
60	12	0,17%	0	0,00%
70	0	0,00%	0	0,00%
80	12	0,17%	2	0,11%
90	0	0,00%	0	0,00%
100	3	0,04%	0	0,00%
200	0	0,00%	0	0,00%
300	1	0,01%	0	0,00%
400	0	0,00%	0	0,00%
500	0	0,00%	0	0,00%
600	0	0,00%	0	0,00%
700	0	0,00%	0	0,00%
800	0	0,00%	0	0,00%
900	967	14,05%	0	0,00%
1000	3 650	53,03%	1 642	92,93%
2000	177	2,57%	89	5,04%
3000	0	0,00%	0	0,00%
4000	0	0,00%	0	0,00%
5000	0	0,00%	0	0,00%
6000	0	0,00%	0	0,00%

Przepustowość [Mb/s]	Liczba zasięgów	Udział %	Liczba punktów adresowych	Udział %
7000	0	0,00%	0	0,00%
8000	0	0,00%	0	0,00%
9000	0	0,00%	0	0,00%
10000	0	0,00%	0	0,00%
SUMA	6 883	100%	1 767	100%

W tabeli nr 9.6.4 przedstawiono liczbę zasięgów w gminie w zależności od rodzaju medium.

Tabela 9.6.4: Liczba zasięgów z podziałem na medium.

Medium	Liczba zasięgów	Udział %
światłowodowe	4 797	69,69%
kablowe współosiowe miedziane	0	0,00%
kablowe parowe miedziane	752	10,93%
radiowe (FWA)	1 334	19,38%
SUMA	6 883	100%

Plany inwestycyjne (komercyjne)

W gminie zostały zgłoszone 983 planowane inwestycje w punktach adresowych. Zgłoszone plany inwestycyjne przewidują objęcie w kolejnych 3 latach zasięgiem stacjonarnego dostępu do usług szerokopasmowych:

- 976 punktów adresowych znajdujących się już w zasięgu rzeczywistym;
- 6 punktów adresowych znajdujących się już w zasięgu wyłącznie hurtowym;
- 0 punktów adresowych znajdujących się już w zasięgu teoretycznym;
- 983 punkty adresowe znajdujące się w planie inwestycyjnym ze środków publicznych;
- 0 punktów adresowych znajdujących się w więcej niż jednym planie inwestycyjnym ze środków prywatnych;
- 1 punkt adresowy będący białą plamą (bez zasięgu).

Plany inwestycyjne realizowane ze środków publicznych

W gminie realizowane są plany inwestycyjne ze środków publicznych obejmujące 69 punktów adresowych. Realizowanych jest 0 projektów z KPO i 1 projekt z FER. Dane pochodzą z systemu SIMBA i odnoszą się do umów o dofinansowanie zawartych do dnia 31 marca 2026.

W tabeli nr 9.6.5 przedstawiono liczbę punktów adresowych na terenie gminy, objętych planami inwestycyjnymi do zrealizowania ze środków publicznych.

Tabela 9.6.5: Liczba punktów adresowych ze zgłoszonymi planami inwestycyjnymi realizowanymi ze środków publicznych.

Numer projektu	Beneficjent	Liczba PA
FERC.01.01-IP.01-0083/23	Pavel Zizka - ORELSOFT.PL	69
SUMA		69

Mapa planów inwestycyjnych

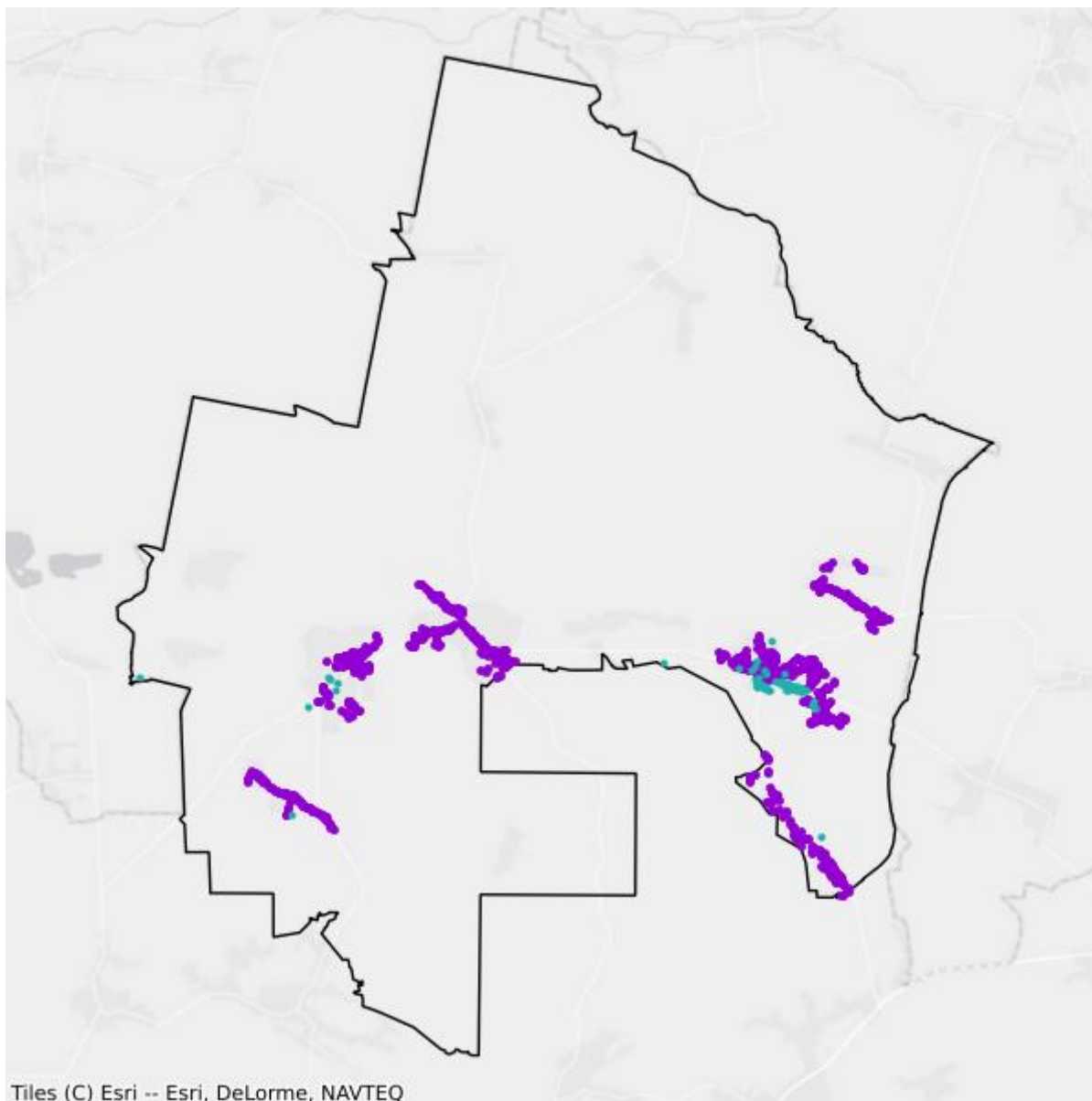

- Plany inwestycyjne realizowane ze środków prywatnych
- Plany inwestycyjne realizowane ze środków publicznych

Mapa białych plam

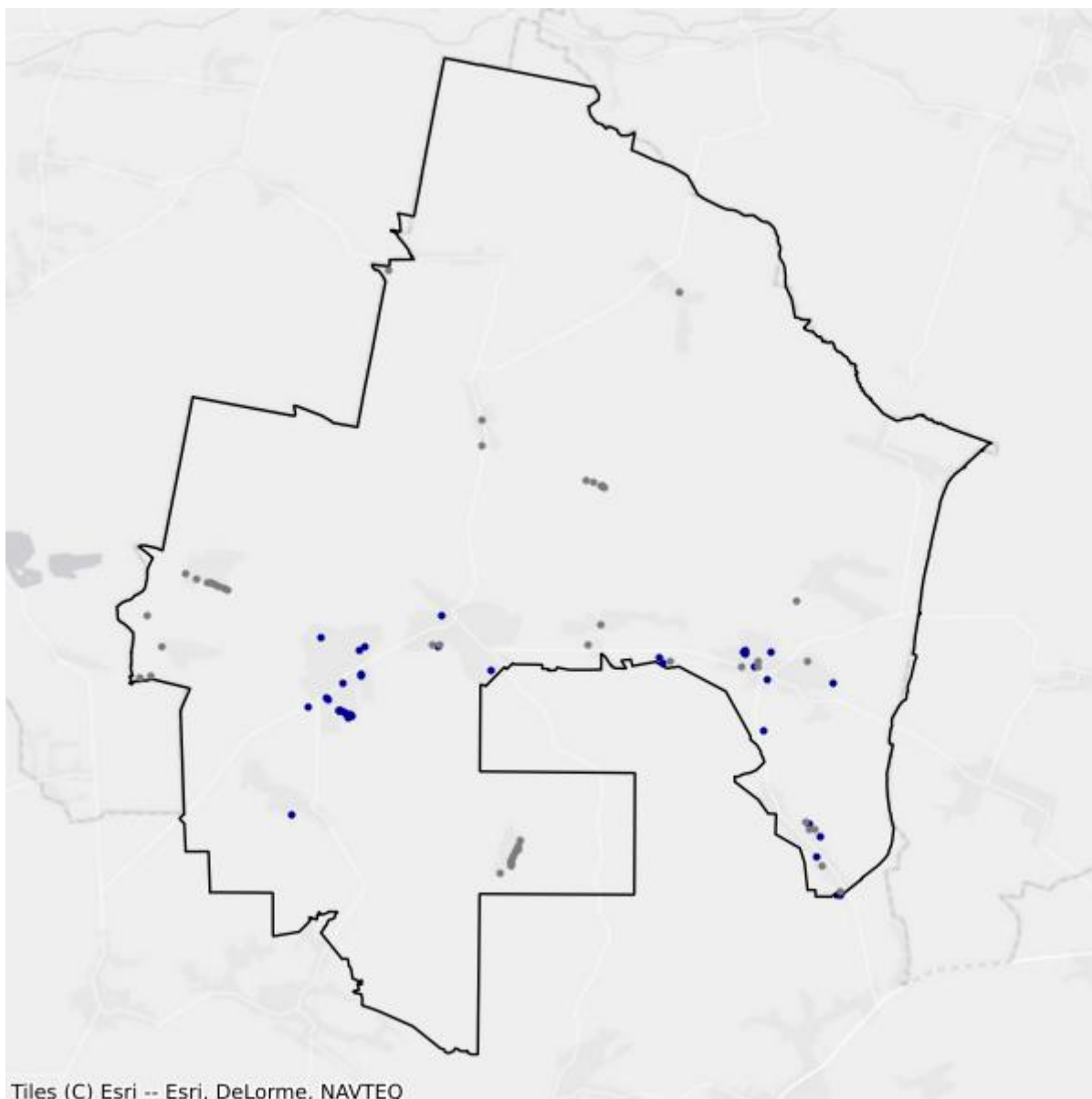

- Białe plamy
- W zasięgu poniżej 100 Mb/s

9.7. Gmina Niemodlin

TERC: 1609073

Statystyki ogólne

W gminie jest 3 397 punktów adresowych. Na koniec marca 2026 roku w zasięgu stacjonarnego dostępu do usług szerokopasmowych było 3 219 punktów adresowych. Na wskazanym obszarze było 279 białych plam NGA, w tym 178 pozostało bez żadnego zasięgu. Od 1 stycznia 2023 do 31 marca 2026 roku obywatele zgłosili 62 zapotrzebowania na internet i 5 weryfikacji danych w systemie internet.gov.pl.

W tabeli nr 9.7.1 przedstawiono przedsiębiorców telekomunikacyjnych działających na terenie gminy i świadczących usługi stacjonarnego dostępu do usług szerokopasmowych.

Tabela 9.7.1: Podmiot w zależności od rodzaju usług.			
Podmiot	Detal	Hurt	Hurt-Detal
ACTUS - INFO SPÓŁKA Z OGRANICZONĄ ODPOWIEDZIALNOŚCIĄ			X
CZARNET SPÓŁKA Z OGRANICZONĄ ODPOWIEDZIALNOŚCIĄ	X	X	X
EXATEL SPÓŁKA AKCYJNA	X		
GIGABIT TELEKOM ALEKSANDRA SYDOR	X		X
G-NET SPÓŁKA Z OGRANICZONĄ ODPOWIEDZIALNOŚCIĄ	X		
INEA SPÓŁKA Z OGRANICZONĄ ODPOWIEDZIALNOŚCIĄ	X		
ITH SPÓŁKA Z OGRANICZONĄ ODPOWIEDZIALNOŚCIĄ	X		
LANDTECH SPÓŁKA Z OGRANICZONĄ ODPOWIEDZIALNOŚCIĄ	X		
MARCIN STĄPÓR STA KOM	X		
MULTIPLAY SPÓŁKA Z OGRANICZONĄ ODPOWIEDZIALNOŚCIĄ	X		
NAUKOWA I AKADEMICKA SIEĆ KOMPUTEROWA - PAŃSTWOWY INSTYTUT BADAWCZY	X		
"NETIA" SPÓŁKA AKCYJNA			X
ORANGE POLSKA SPÓŁKA AKCYJNA	X	X	X
"P4 SPÓŁKA Z OGRANICZONĄ ODPOWIEDZIALNOŚCIĄ"	X		
POLKOMTEL SPÓŁKA Z OGRANICZONĄ ODPOWIEDZIALNOŚCIĄ	X		
RFC INTERNET SPÓŁKA Z OGRANICZONĄ ODPOWIEDZIALNOŚCIĄ	X		
SQS POLSKA SZYMON WYSOKIŃSKI	X		
ŚWIATŁOWÓD INWESTYCJE SPÓŁKA Z OGRANICZONĄ ODPOWIEDZIALNOŚCIĄ		X	

Podmiot	Detal	Hurt	Hurt-Detal
T-MOBILE POLSKA SPÓŁKA AKCYJNA	X		
VECTRA SPÓŁKA AKCYJNA	X		

W tabeli nr 9.7.2 przedstawiono liczbowy i procentowy podział na punkty adresowe w zależności od rodzaju zasięgu na terenie gminy.

Tabela 9.7.2: Podział na rodzaje usług i zasięgów.		
	Liczba adresów	Udział %
Rzeczywisty	3 080	90,67%
Hurtowy (wyłącznie)	88	2,59%
Teoretyczny (wyłącznie)	51	1,50%
Brak zasięgu	178	5,24%
SUMA	3 397	100%

Zasięgi sieci

W tabeli nr 9.7.3 przedstawiono liczbowo i procentowo liczbę zasięgów oraz liczbę punktów adresowych na terenie gminy w zależności od przepustowości.

Tabela 9.7.3: Liczba zasięgów i adresów w podziale na przepustowość.				
Przepustowość [Mb/s]	Liczba zasięgów	Udział %	Liczba punktów adresowych	Udział %
2	1 346	6,41%	5	0,16%
10	239	1,14%	0	0,00%
20	8	0,04%	0	0,00%
30	1 163	5,54%	37	1,15%
40	564	2,69%	15	0,47%
50	802	3,82%	26	0,81%
60	285	1,36%	14	0,43%
70	123	0,59%	4	0,12%
80	53	0,25%	0	0,00%
90	0	0,00%	0	0,00%
100	9	0,04%	4	0,12%
200	0	0,00%	0	0,00%
300	0	0,00%	0	0,00%
400	0	0,00%	0	0,00%
500	1	0,00%	0	0,00%
600	3	0,01%	0	0,00%
700	0	0,00%	0	0,00%
800	0	0,00%	0	0,00%

Przepustowość [Mb/s]	Liczba zasięgów	Udział %	Liczba punktów adresowych	Udział %
900	2 010	9,57%	1	0,03%
1000	12 441	59,26%	2 120	65,86%
2000	1 909	9,09%	955	29,67%
3000	0	0,00%	0	0,00%
4000	0	0,00%	0	0,00%
5000	0	0,00%	0	0,00%
6000	0	0,00%	0	0,00%
7000	0	0,00%	0	0,00%
8000	0	0,00%	0	0,00%
9000	0	0,00%	0	0,00%
10000	39	0,19%	38	1,18%
SUMA	20 995	100%	3 219	100%

W tabeli nr 9.7.4 przedstawiono liczbę zasięgów w gminie w zależności od rodzaju medium.

Tabela 9.7.4: Liczba zasięgów z podziałem na medium.

Medium	Liczba zasięgów	Udział %
światłowodowe	16 408	78,15%
kablowe współosiowe miedziane	0	0,00%
kablowe parowe miedziane	4 140	19,72%
radiowe (FWA)	447	2,13%
SUMA	20 995	100%

Plany inwestycyjne (komercyjne)

W gminie zostały zgłoszone 633 planowane inwestycje w punktach adresowych. Zgłoszone plany inwestycyjne przewidują objęcie w kolejnych 3 latach zasięgiem stacjonarnego dostępu do usług szerokopasmowych:

- 609 punktów adresowych znajdujących się już w zasięgu rzeczywistym;
- 17 punktów adresowych znajdujących się już w zasięgu wyłącznie hurtowym;
- 2 punkty adresowe znajdujące się już w zasięgu teoretycznym;
- 633 punkty adresowe znajdujące się w planie inwestycyjnym ze środków publicznych;
- 0 punktów adresowych znajdujących się w więcej niż jednym planie inwestycyjnym ze środków prywatnych;
- 5 punktów adresowych będących białymi plamami (bez zasięgu).

Plany inwestycyjne realizowane ze środków publicznych

W gminie realizowane są plany inwestycyjne ze środków publicznych obejmujące 80 punktów adresowych. Realizowanych jest 0 projektów z KPO i 1 projekt z FERC. Dane pochodzą z systemu SIMBA i odnoszą się do umów o dofinansowanie zawartych do dnia 31 marca 2026.

W tabeli nr 9.7.5 przedstawiono liczbę punktów adresowych na terenie gminy, objętych planami inwestycyjnymi do zrealizowania ze środków publicznych.

Tabela 9.7.5: Liczba punktów adresowych ze zgłoszonymi planami inwestycyjnymi realizowanymi ze środków publicznych.		
Numer projektu	Beneficjent	Liczba PA
FERC.01.01-IP.01-0083/23	Pavel Zizka - ORELSOFT.PL	80
SUMA		80

Mapa planów inwestycyjnych

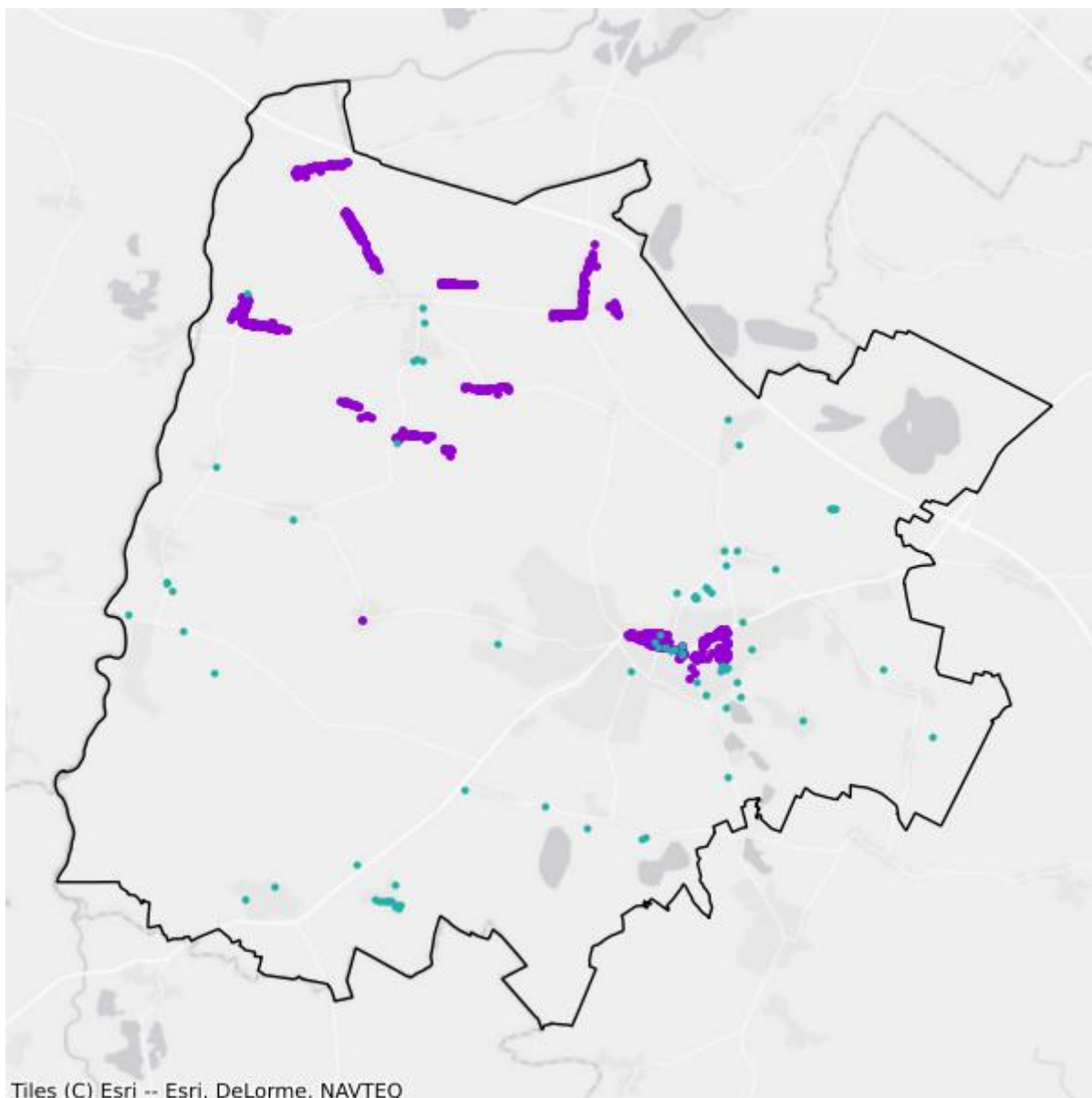

- Plany inwestycyjne realizowane ze środków prywatnych
- Plany inwestycyjne realizowane ze środków publicznych

Mapa białych plam

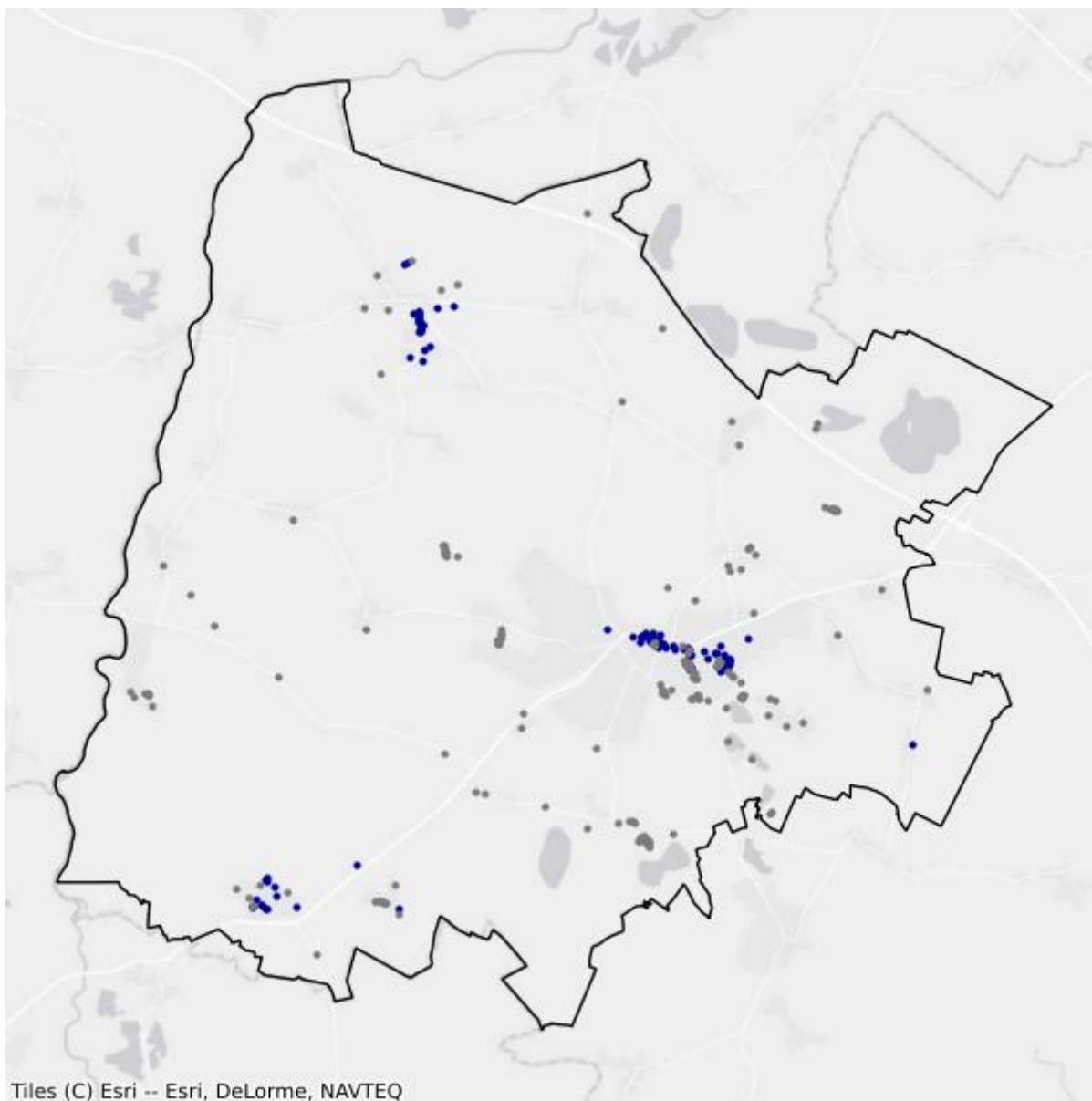

- Białe plamy
- W zasięgu poniżej 100 Mb/s

9.8. Gmina Ozimek

TERC: 1609083

Statystyki ogólne

W gminie jest 4 710 punktów adresowych. Na koniec marca 2026 roku w zasięgu stacjonarnego dostępu do usług szerokopasmowych były 4 463 punkty adresowe. Na wskazanym obszarze było 508 białych plam NGA, w tym 247 pozostało bez żadnego zasięgu. Od 1 stycznia 2023 do 31 marca 2026 roku obywatele zgłosili 44 zapotrzebowania na internet i 3 weryfikacje danych w systemie internet.gov.pl.

W tabeli nr 9.8.1 przedstawiono przedsiębiorców telekomunikacyjnych działających na terenie gminy i świadczących usługi stacjonarnego dostępu do usług szerokopasmowych.

Tabela 9.8.1: Podmiot w zależności od rodzaju usług.			
Podmiot	Detal	Hurt	Hurt-Detal
CZARNET SPÓŁKA Z OGRANICZONĄ ODPOWIEDZIALNOŚCIĄ	X	X	
EXATEL SPÓŁKA AKCYJNA	X		
G-NET SPÓŁKA Z OGRANICZONĄ ODPOWIEDZIALNOŚCIĄ	X	X	X
MULTIPLAY SPÓŁKA Z OGRANICZONĄ ODPOWIEDZIALNOŚCIĄ	X		
NAUKOWA I AKADEMICKA SIEĆ KOMPUTEROWA - PAŃSTWOWY INSTYTUT BADAWCZY	X		
"NETIA" SPÓŁKA AKCYJNA			X
ORANGE POLSKA SPÓŁKA AKCYJNA	X	X	X
"P4 SPÓŁKA Z OGRANICZONĄ ODPOWIEDZIALNOŚCIĄ"	X		
POLKOMTEL SPÓŁKA Z OGRANICZONĄ ODPOWIEDZIALNOŚCIĄ	X		
T-MOBILE POLSKA SPÓŁKA AKCYJNA	X		
TOWERLINK POLAND SPÓŁKA Z OGRANICZONĄ ODPOWIEDZIALNOŚCIĄ		X	

W tabeli nr 9.8.2 przedstawiono liczbowy i procentowy podział na punkty adresowe w zależności od rodzaju zasięgu na terenie gminy.

Tabela 9.8.2: Podział na rodzaje usług i zasięgów.		
	Liczba adresów	Udział %
Rzeczywisty	3 947	83,80%
Hurtowy (wyłącznie)	346	7,35%
Teoretyczny (wyłącznie)	170	3,61%

	Liczba adresów	Udział %
Brak zasięgu	247	5,24%
SUMA	4 710	100%

Zasięgi sieci

W tabeli nr 9.8.3 przedstawiono liczbowo i procentowo liczbę zasięgów oraz liczbę punktów adresowych na terenie gminy w zależności od przepustowości.

Tabela 9.8.3: Liczba zasięgów i adresów w podziale na przepustowość.					
Przepustowość [Mb/s]	Liczba zasięgów	Udział %	Liczba punktów adresowych	Udział %	
2	28	0,25%	1	0,02%	
10	315	2,83%	7	0,16%	
20	111	1,00%	9	0,20%	
30	1 712	15,38%	74	1,66%	
40	688	6,18%	33	0,74%	
50	2 635	23,68%	129	2,89%	
60	287	2,58%	4	0,09%	
70	126	1,13%	3	0,07%	
80	49	0,44%	0	0,00%	
90	2	0,02%	1	0,02%	
100	18	0,16%	2	0,04%	
200	0	0,00%	0	0,00%	
300	0	0,00%	0	0,00%	
400	0	0,00%	0	0,00%	
500	0	0,00%	0	0,00%	
600	0	0,00%	0	0,00%	
700	0	0,00%	0	0,00%	
800	0	0,00%	0	0,00%	
900	334	3,00%	3	0,07%	
1000	4 823	43,34%	4 197	94,04%	
2000	0	0,00%	0	0,00%	
3000	0	0,00%	0	0,00%	
4000	0	0,00%	0	0,00%	
5000	0	0,00%	0	0,00%	
6000	0	0,00%	0	0,00%	
7000	0	0,00%	0	0,00%	
8000	0	0,00%	0	0,00%	
9000	0	0,00%	0	0,00%	

Przepustowość [Mb/s]	Liczba zasięgów	Udział %	Liczba punktów adresowych	Udział %
10000	0	0,00%	0	0,00%
SUMA	11 128	100%	4 463	100%

W tabeli nr 9.8.4 przedstawiono liczbę zasięgów w gminie w zależności od rodzaju medium.

Tabela 9.8.4: Liczba zasięgów z podziałem na medium.		
Medium	Liczba zasięgów	Udział %
światłowodowe	4 837	43,47%
kablowe współosiowe miedziane	0	0,00%
kablowe parowe miedziane	4 163	37,41%
radiowe (FWA)	2 128	19,12%
SUMA	11 128	100%

Plany inwestycyjne (komercyjne)

W gminie zostało zgłoszonych 3 367 planowanych inwestycji w punktach adresowych. Zgłoszone plany inwestycyjne przewidują objęcie w kolejnych 3 latach zasięgiem stacjonarnego dostępu do usług szerokopasmowych:

- 2 362 punkty adresowe znajdujące się już w zasięgu rzeczywistym;
- 170 punktów adresowych znajdujących się już w zasięgu wyłącznie hurtowym;
- 50 punktów adresowych znajdujących się już w zasięgu teoretycznym;
- 3 367 punktów adresowych znajdujących się w planie inwestycyjnym ze środków publicznych;
- 743 punkty adresowe znajdujące się w więcej niż jednym planie inwestycyjnym ze środków prywatnych;
- 42 punkty adresowe będące białymi plamami (bez zasięgu).

Plany inwestycyjne realizowane ze środków publicznych

W gminie realizowane są plany inwestycyjne ze środków publicznych obejmujące 210 punktów adresowych. Realizowanych jest 0 projektów z KPO i 1 projekt z FERC. Dane pochodzą z systemu SIMBA i odnoszą się do umów o dofinansowanie zawartych do dnia 31 marca 2026.

W tabeli nr 9.8.5 przedstawiono liczbę punktów adresowych na terenie gminy, objętych planami inwestycyjnymi do zrealizowania ze środków publicznych.

Tabela 9.8.5: Liczba punktów adresowych ze zgłoszonymi planami inwestycyjnymi realizowanymi ze środków publicznych.		
Numer projektu	Beneficjent	Liczba PA
FERC.01.01-IP.01-0083/23	Pavel Zizka - ORELSOFT.PL	210
SUMA		210

Mapa planów inwestycyjnych

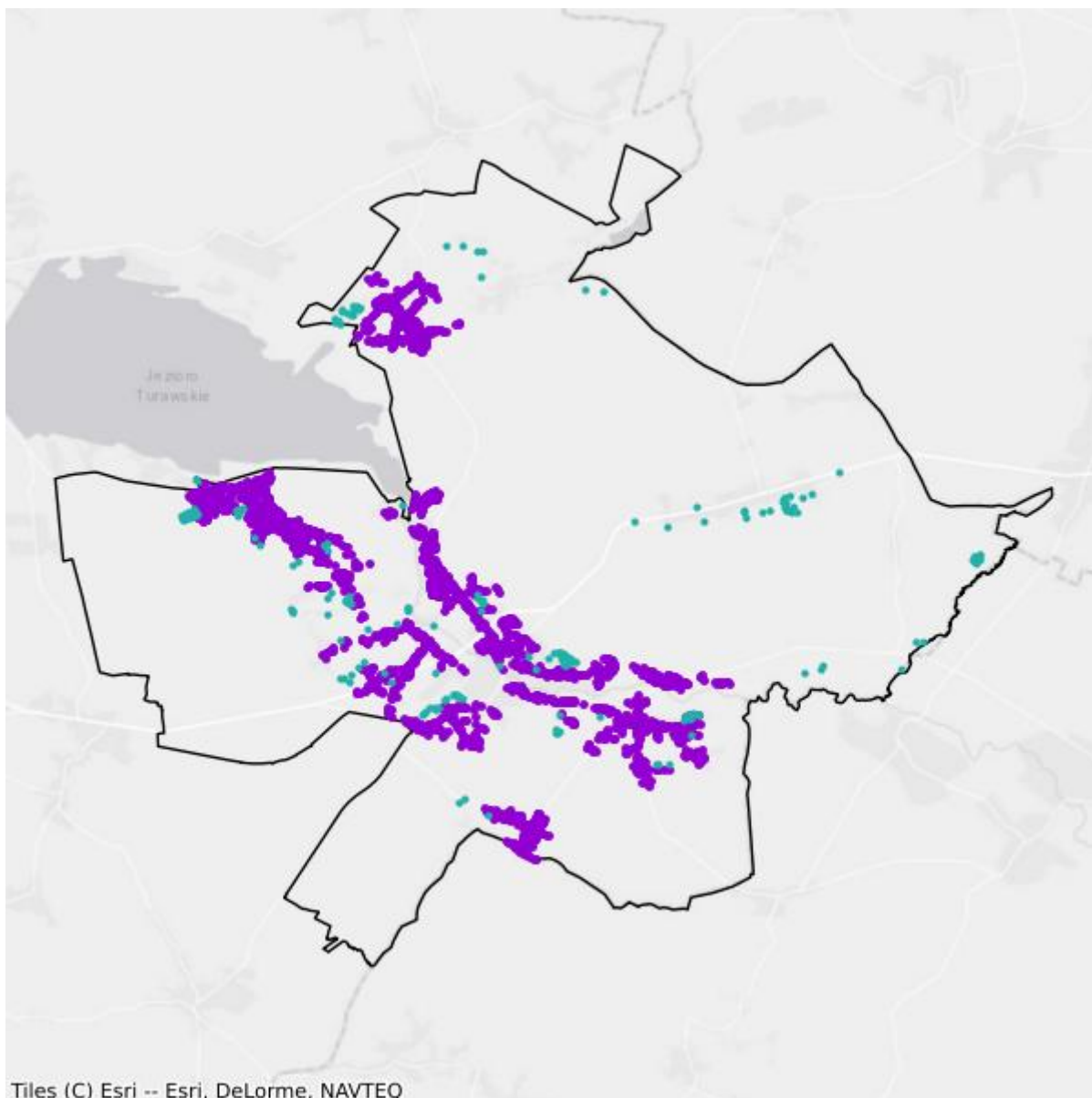

- Plany inwestycyjne realizowane ze środków prywatnych
- Plany inwestycyjne realizowane ze środków publicznych

Mapa białych plam

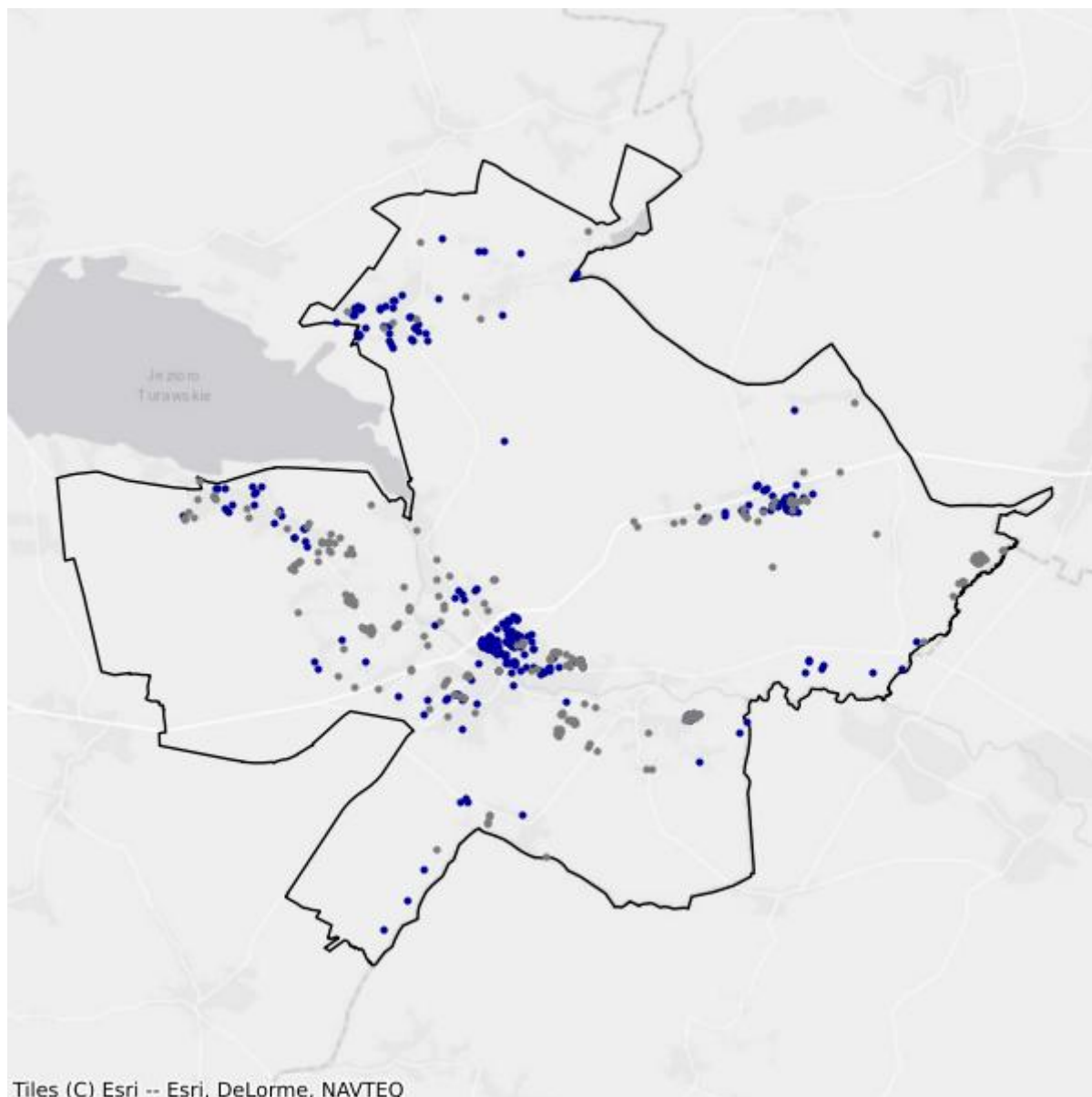

- Białe plamy
- W zasięgu poniżej 100 Mb/s

9.9. Gmina Popielów

TERC: 1609092

Statystyki ogólne

W gminie jest 2 831 punktów adresowych. Na koniec marca 2026 roku w zasięgu stacjonarnego dostępu do usług szerokopasmowych było 2 685 punktów adresowych. Na wskazanym obszarze było 261 białych plam NGA, w tym 146 pozostało bez żadnego zasięgu. Od 1 stycznia 2023 do 31 marca 2026 roku obywatele zgłosili 6 zapotrzebowań na internet i 0 weryfikacji danych w systemie internet.gov.pl.

W tabeli nr 9.9.1 przedstawiono przedsiębiorców telekomunikacyjnych działających na terenie gminy i świadczących usługi stacjonarnego dostępu do usług szerokopasmowych.

Tabela 9.9.1: Podmiot w zależności od rodzaju usług.			
Podmiot	Detal	Hurt	Hurt-Detal
CZARNET SPÓŁKA Z OGRANICZONĄ ODPOWIEDZIALNOŚCIĄ	X	X	X
EXATEL SPÓŁKA AKCYJNA	X		
G-NET SPÓŁKA Z OGRANICZONĄ ODPOWIEDZIALNOŚCIĄ	X		
MULTIPLAY SPÓŁKA Z OGRANICZONĄ ODPOWIEDZIALNOŚCIĄ	X		
NAUKOWA I AKADEMICKA SIEĆ KOMPUTEROWA - PAŃSTWOWY INSTYTUT BADAWCZY	X		
"NETIA" SPÓŁKA AKCYJNA			X
ORANGE POLSKA SPÓŁKA AKCYJNA	X	X	X
"P4 SPÓŁKA Z OGRANICZONĄ ODPOWIEDZIALNOŚCIĄ"	X		
POLKOMTEL SPÓŁKA Z OGRANICZONĄ ODPOWIEDZIALNOŚCIĄ	X		

W tabeli nr 9.9.2 przedstawiono liczbowy i procentowy podział na punkty adresowe w zależności od rodzaju zasięgu na terenie gminy.

Tabela 9.9.2: Podział na rodzaje usług i zasięgów.		
	Liczba adresów	Udział %
Rzeczywisty	2 414	85,27%
Hurtowy (wyłącznie)	191	6,75%
Teoretyczny (wyłącznie)	80	2,83%
Brak zasięgu	146	5,16%
SUMA	2 831	100%

Zasięgi sieci

W tabeli nr 9.9.3 przedstawiono liczbowo i procentowo liczbę zasięgów oraz liczbę punktów adresowych na terenie gminy w zależności od przepustowości.

Tabela 9.9.3: Liczba zasięgów i adresów w podziale na przepustowość.				
Przepustowość [Mb/s]	Liczba zasięgów	Udział %	Liczba punktów adresowych	Udział %
2	0	0,00%	0	0,00%
10	0	0,00%	0	0,00%
20	0	0,00%	0	0,00%
30	933	15,62%	15	0,56%
40	308	5,16%	1	0,04%
50	1 577	26,40%	95	3,54%
60	291	4,87%	1	0,04%
70	150	2,51%	2	0,07%
80	59	0,99%	1	0,04%
90	0	0,00%	0	0,00%
100	5	0,08%	0	0,00%
200	0	0,00%	0	0,00%
300	0	0,00%	0	0,00%
400	0	0,00%	0	0,00%
500	0	0,00%	0	0,00%
600	0	0,00%	0	0,00%
700	0	0,00%	0	0,00%
800	0	0,00%	0	0,00%
900	16	0,27%	0	0,00%
1000	2 634	44,10%	2 570	95,72%
2000	0	0,00%	0	0,00%
3000	0	0,00%	0	0,00%
4000	0	0,00%	0	0,00%
5000	0	0,00%	0	0,00%
6000	0	0,00%	0	0,00%
7000	0	0,00%	0	0,00%
8000	0	0,00%	0	0,00%
9000	0	0,00%	0	0,00%
10000	0	0,00%	0	0,00%
SUMA	5 973	100%	2 685	100%

W tabeli nr 9.9.4 przedstawiono liczbę zasięgów w gminie w zależności od rodzaju medium.

Tabela 9.9.4: Liczba zasięgów z podziałem na medium.

Medium	Liczba zasięgów	Udział %
światłowodowe	2 655	44,45%
kablowe współosiowe miedziane	0	0,00%
kablowe parowe miedziane	1 971	33,00%
radiowe (FWA)	1 347	22,55%
SUMA	5 973	100%

Plany inwestycyjne (komercyjne)

W gminie zostało zgłoszonych 1 696 planowanych inwestycji w punktach adresowych. Zgłoszone plany inwestycyjne przewidują objęcie w kolejnych 3 latach zasięgiem stacjonarnego dostępu do usług szerokopasmowych:

- 1 549 punktów adresowych znajdujących się już w zasięgu rzeczywistym;
- 119 punktów adresowych znajdujących się już w zasięgu wyłącznie hurtowym;
- 22 punkty adresowe znajdujące się już w zasięgu teoretycznym;
- 1 696 punktów adresowych znajdujących się w planie inwestycyjnym ze środków publicznych;
- 0 punktów adresowych znajdujących się w więcej niż jednym planie inwestycyjnym ze środków prywatnych;
- 6 punktów adresowych będących białymi plamami (bez zasięgu).

Plany inwestycyjne realizowane ze środków publicznych

W gminie realizowane są plany inwestycyjne ze środków publicznych obejmujące 108 punktów adresowych. Realizowanych jest 0 projektów z KPO i 1 projekt z FERC. Dane pochodzą z systemu SIMBA i odnoszą się do umów o dofinansowanie zawartych do dnia 31 marca 2026.

W tabeli nr 9.9.5 przedstawiono liczbę punktów adresowych na terenie gminy, objętych planami inwestycyjnymi do zrealizowania ze środków publicznych.

Tabela 9.9.5: Liczba punktów adresowych ze zgłoszonymi planami inwestycyjnymi realizowanymi ze środków publicznych.

Numer projektu	Beneficjent	Liczba PA
FERC.01.01-IP.01-0083/23	Pavel Zizka - ORELSOFT.PL	108
SUMA		108

Mapa planów inwestycyjnych

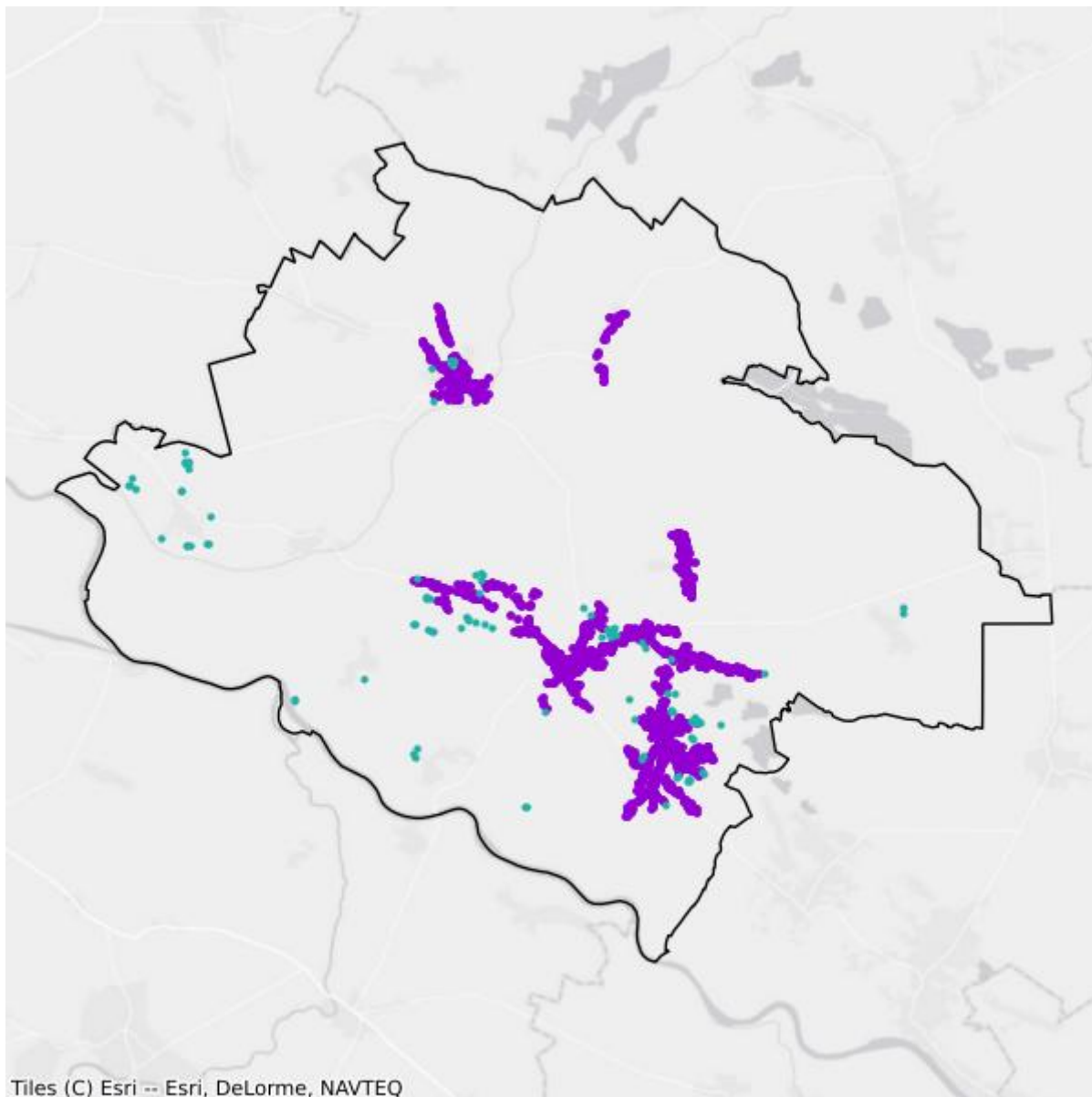

- Plany inwestycyjne realizowane ze środków prywatnych
- Plany inwestycyjne realizowane ze środków publicznych

Mapa białych plam

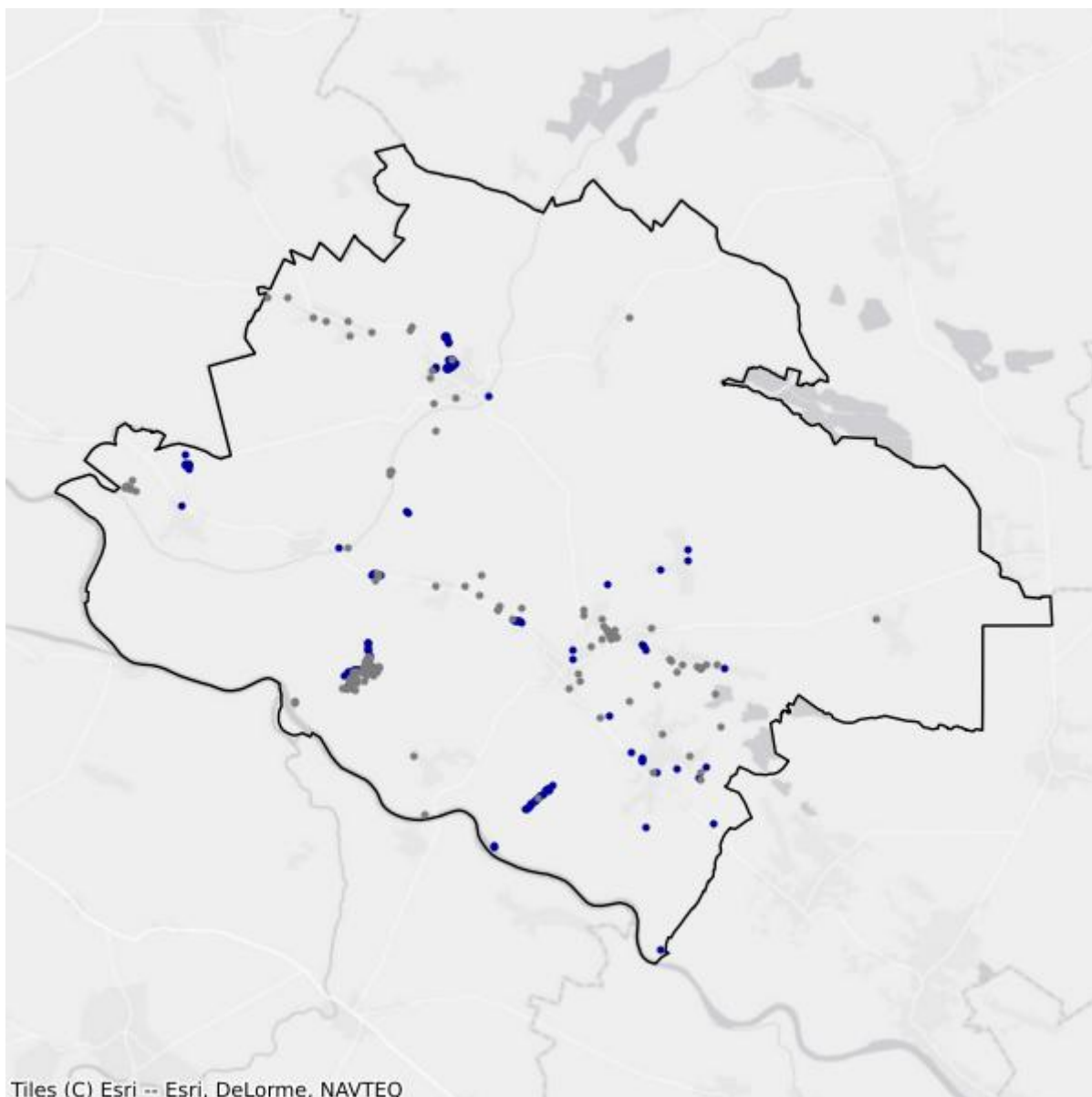

- Białe plamy
- W zasięgu poniżej 100 Mb/s

9.10. Gmina Prószków

TERC: 1609103

Statystyki ogólne

W gminie są 3 394 punkty adresowe. Na koniec marca 2026 roku w zasięgu stacjonarnego dostępu do usług szerokopasmowych było 3 225 punktów adresowych. Na wskazanym obszarze było 296 białych plam NGA, w tym 169 pozostało bez żadnego zasięgu. Od 1 stycznia 2023 do 31 marca 2026 roku obywatele zgłosili 47 zapotrzebowań na internet i 2 weryfikacje danych w systemie internet.gov.pl.

W tabeli nr 9.10.1 przedstawiono przedsiębiorców telekomunikacyjnych działających na terenie gminy i świadczących usługi stacjonarnego dostępu do usług szerokopasmowych.

Tabela 9.10.1: Podmiot w zależności od rodzaju usług.			
Podmiot	Detal	Hurt	Hurt-Detal
CITYMEDIA NET SPÓŁKA Z OGRANICZONĄ ODPOWIEDZIALNOŚCIĄ	X	X	X
CZARNET SPÓŁKA Z OGRANICZONĄ ODPOWIEDZIALNOŚCIĄ	X	X	X
DATAMAX ARTUR CEBULA	X		
EXATEL SPÓŁKA AKCYJNA	X		
GIGA-COM KRZYSZTOF KRUCZEK	X		
G-NET SPÓŁKA Z OGRANICZONĄ ODPOWIEDZIALNOŚCIĄ	X		X
INEA SPÓŁKA Z OGRANICZONĄ ODPOWIEDZIALNOŚCIĄ	X		
KRUCZNET SPÓŁKA Z OGRANICZONĄ ODPOWIEDZIALNOŚCIĄ	X		
MULTIPLAY SPÓŁKA Z OGRANICZONĄ ODPOWIEDZIALNOŚCIĄ	X		
NAUKOWA I AKADEMICKA SIEĆ KOMPUTEROWA - PAŃSTWOWY INSTYTUT BADAWCZY	X		
"NETIA" SPÓŁKA AKCYJNA			X
ORANGE POLSKA SPÓŁKA AKCYJNA	X	X	X
"P4 SPÓŁKA Z OGRANICZONĄ ODPOWIEDZIALNOŚCIĄ"	X		
POLKOMTEL SPÓŁKA Z OGRANICZONĄ ODPOWIEDZIALNOŚCIĄ	X		
RFC INTERNET SPÓŁKA Z OGRANICZONĄ ODPOWIEDZIALNOŚCIĄ	X		
ŚWIATŁOWÓD INWESTYCJE SPÓŁKA Z OGRANICZONĄ ODPOWIEDZIALNOŚCIĄ		X	
T-MOBILE POLSKA SPÓŁKA AKCYJNA	X		
VECTRA SPÓŁKA AKCYJNA	X		

W tabeli nr 9.10.2 przedstawiono liczbowy i procentowy podział na punkty adresowe w zależności od rodzaju zasięgu na terenie gminy.

Tabela 9.10.2: Podział na rodzaje usług i zasięgów.		
	Liczba adresów	Udział %
Rzeczywisty	2 982	87,86%
Hurtowy (wyłącznie)	182	5,36%
Teoretyczny (wyłącznie)	61	1,80%
Brak zasięgu	169	4,98%
SUMA	3 394	100%

Zasięgi sieci

W tabeli nr 9.10.3 przedstawiono liczbowo i procentowo liczbę zasięgów oraz liczbę punktów adresowych na terenie gminy w zależności od przepustowości.

Tabela 9.10.3: Liczba zasięgów i adresów w podziale na przepustowość.				
Przepustowość [Mb/s]	Liczba zasięgów	Udział %	Liczba punktów adresowych	Udział %
2	8	0,05%	0	0,00%
10	0	0,00%	0	0,00%
20	0	0,00%	0	0,00%
30	1 155	7,92%	13	0,40%
40	433	2,97%	10	0,31%
50	1 879	12,89%	86	2,67%
60	487	3,34%	10	0,31%
70	282	1,93%	7	0,22%
80	67	0,46%	1	0,03%
90	0	0,00%	0	0,00%
100	8	0,05%	0	0,00%
200	0	0,00%	0	0,00%
300	0	0,00%	0	0,00%
400	0	0,00%	0	0,00%
500	0	0,00%	0	0,00%
600	0	0,00%	0	0,00%
700	0	0,00%	0	0,00%
800	0	0,00%	0	0,00%
900	1 050	7,20%	0	0,00%
1000	7 826	53,67%	2 373	73,58%
2000	1 191	8,17%	557	17,27%
3000	0	0,00%	0	0,00%
4000	0	0,00%	0	0,00%

Przepustowość [Mb/s]	Liczba zasięgów	Udział %	Liczba punktów adresowych	Udział %
5000	0	0,00%	0	0,00%
6000	0	0,00%	0	0,00%
7000	0	0,00%	0	0,00%
8000	0	0,00%	0	0,00%
9000	0	0,00%	0	0,00%
10000	196	1,34%	168	5,21%
SUMA	14 582	100%	3 225	100%

W tabeli nr 9.10.4 przedstawiono liczbę zasięgów w gminie w zależności od rodzaju medium.

Tabela 9.10.4: Liczba zasięgów z podziałem na medium.		
Medium	Liczba zasięgów	Udział %
światłowodowe	10 271	70,44%
kablowe współosiowe miedziane	0	0,00%
kablowe parowe miedziane	2 744	18,82%
radiowe (FWA)	1 567	10,75%
SUMA	14 582	100%

Plany inwestycyjne (komercyjne)

W gminie zostało zgłoszonych 150 planowanych inwestycji w punktach adresowych. Zgłoszone plany inwestycyjne przewidują objęcie w kolejnych 3 latach zasięgiem stacjonarnego dostępu do usług szerokopasmowych:

- 128 punktów adresowych znajdujących się już w zasięgu rzeczywistym;
- 5 punktów adresowych znajdujących się już w zasięgu wyłącznie hurtowym;
- 4 punkty adresowe znajdujące się już w zasięgu teoretycznym;
- 142 punkty adresowe znajdujące się w planie inwestycyjnym ze środków publicznych;
- 0 punktów adresowych znajdujących się w więcej niż jednym planie inwestycyjnym ze środków prywatnych;
- 13 punktów adresowych będących białymi plamami (bez zasięgu).

Plany inwestycyjne realizowane ze środków publicznych

W gminie realizowane są plany inwestycyjne ze środków publicznych obejmujące 144 punkty adresowe. Realizowanych jest 0 projektów z KPO i 1 projekt z FER. Dane pochodzą z systemu SIMBA i odnoszą się do umów o dofinansowanie zawartych do dnia 31 marca 2026.

W tabeli nr 9.10.5 przedstawiono liczbę punktów adresowych na terenie gminy, objętych planami inwestycyjnymi do zrealizowania ze środków publicznych.

Tabela 9.10.5: Liczba punktów adresowych ze zgłoszonymi planami inwestycyjnymi realizowanymi ze środków publicznych.

Numer projektu	Beneficjent	Liczba PA
FERC.01.01-IP.01-0083/23	Pavel Zizka - ORELSOFT.PL	144
SUMA		144

Mapa planów inwestycyjnych

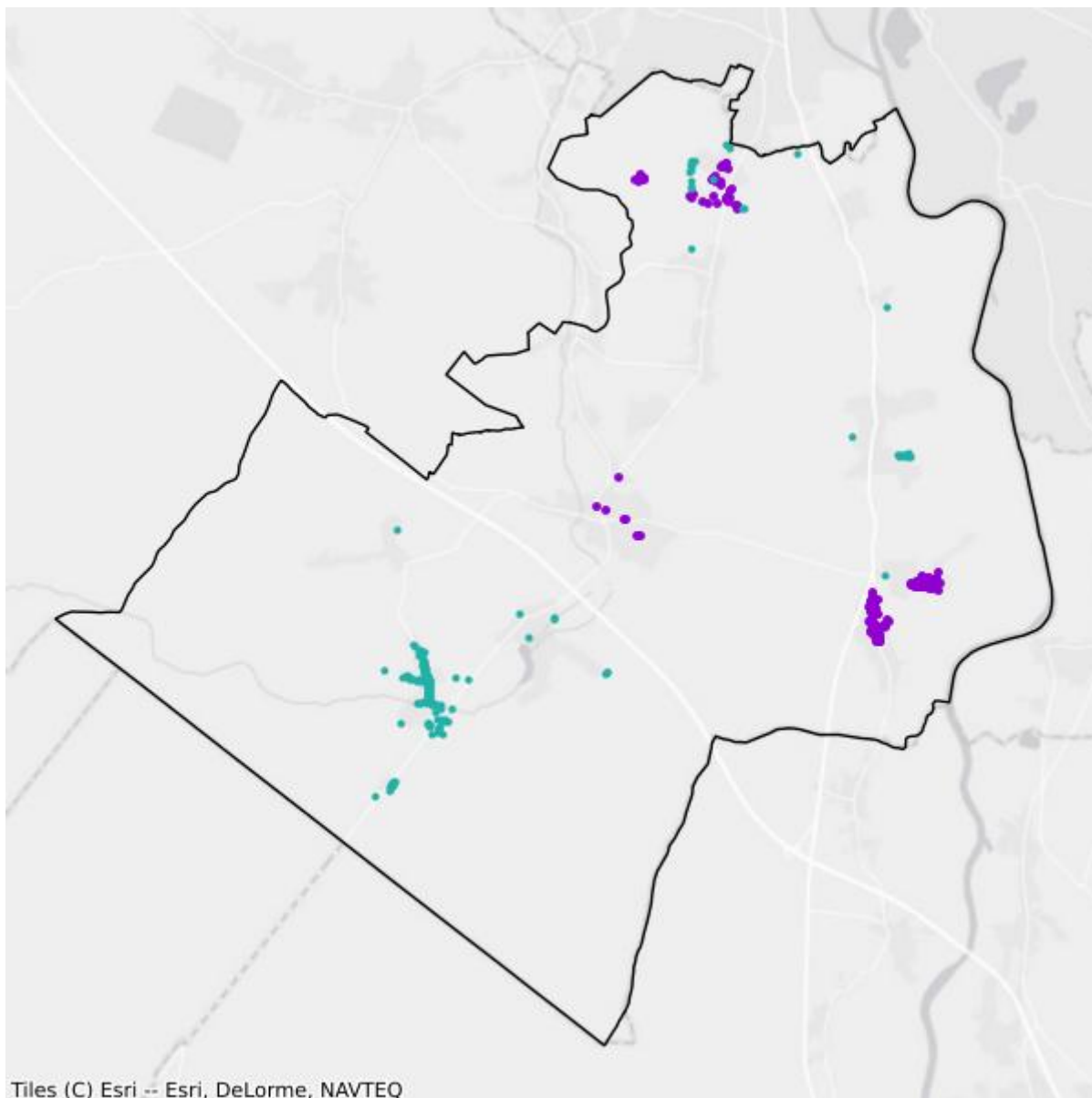

- Plany inwestycyjne realizowane ze środków prywatnych
- Plany inwestycyjne realizowane ze środków publicznych

Mapa białych plam

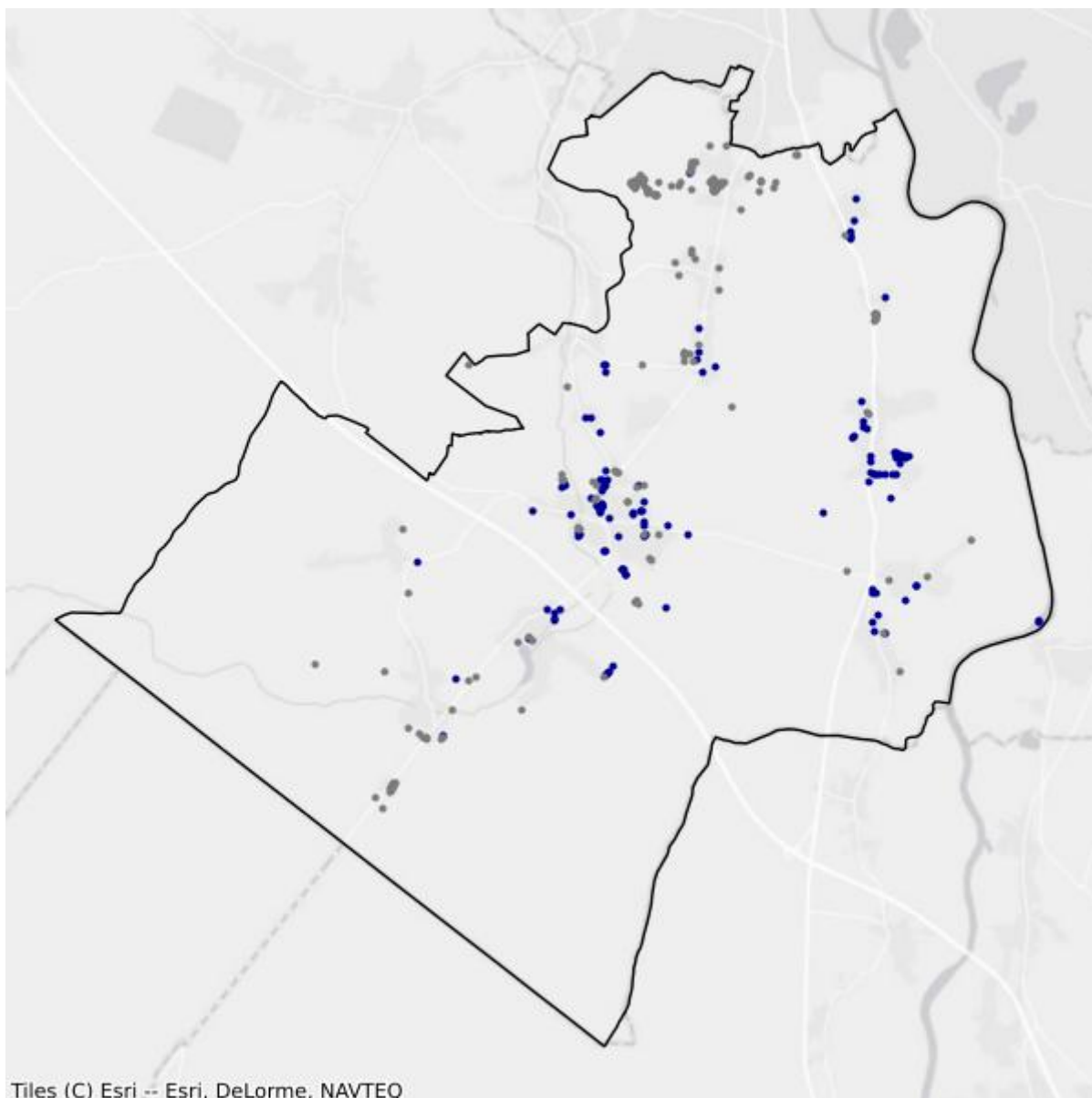

- Białe plamy
- W zasięgu poniżej 100 Mb/s

9.11. Gmina Tarnów Opolski

TERC: 1609112

Statystyki ogólne

W gminie jest 2 896 punktów adresowych. Na koniec marca 2026 roku w zasięgu stacjonarnego dostępu do usług szerokopasmowych było 2 831 punktów adresowych. Na wskazanym obszarze było 297 białych plam NGA, w tym 65 pozostało bez żadnego zasięgu. Od 1 stycznia 2023 do 31 marca 2026 roku obywatele zgłosili 43 zapotrzebowania na internet i 0 weryfikacji danych w systemie internet.gov.pl.

W tabeli nr 9.11.1 przedstawiono przedsiębiorców telekomunikacyjnych działających na terenie gminy i świadczących usługi stacjonarnego dostępu do usług szerokopasmowych.

Tabela 9.11.1: Podmiot w zależności od rodzaju usług.			
Podmiot	Detal	Hurt	Hurt-Detal
CZARNET SPÓŁKA Z OGRANICZONĄ ODPOWIEDZIALNOŚCIĄ	X	X	X
EXATEL SPÓŁKA AKCYJNA	X		
GIGA-COM KRZYSZTOF KRUCZEK			X
G-NET SPÓŁKA Z OGRANICZONĄ ODPOWIEDZIALNOŚCIĄ	X		X
INEA SPÓŁKA Z OGRANICZONĄ ODPOWIEDZIALNOŚCIĄ	X		
MULTIPLAY SPÓŁKA Z OGRANICZONĄ ODPOWIEDZIALNOŚCIĄ	X		
NAUKOWA I AKADEMICKA SIEĆ KOMPUTEROWA - PAŃSTWOWY INSTYTUT BADAWCZY	X		
"NETIA" SPÓŁKA AKCYJNA			X
ORANGE POLSKA SPÓŁKA AKCYJNA	X	X	X
"P4 SPÓŁKA Z OGRANICZONĄ ODPOWIEDZIALNOŚCIĄ"	X		
POLKOMTEL SPÓŁKA Z OGRANICZONĄ ODPOWIEDZIALNOŚCIĄ	X		
RFC INTERNET SPÓŁKA Z OGRANICZONĄ ODPOWIEDZIALNOŚCIĄ	X		
ŚWIATŁOWÓD INWESTYCJE SPÓŁKA Z OGRANICZONĄ ODPOWIEDZIALNOŚCIĄ		X	
"TK TELEKOM" SPÓŁKA Z OGRANICZONĄ ODPOWIEDZIALNOŚCIĄ			X
T-MOBILE POLSKA SPÓŁKA AKCYJNA	X		
TOWERLINK POLAND SPÓŁKA Z OGRANICZONĄ ODPOWIEDZIALNOŚCIĄ		X	
VECTRA SPÓŁKA AKCYJNA	X		

W tabeli nr 9.11.2 przedstawiono liczbowy i procentowy podział na punkty adresowe w zależności od rodzaju zasięgu na terenie gminy.

Tabela 9.11.2: Podział na rodzaje usług i zasięgów.		
	Liczba adresów	Udział %
Rzeczywisty	2 691	92,92%
Hurtowy (wyłącznie)	82	2,83%
Teoretyczny (wyłącznie)	58	2,00%
Brak zasięgu	65	2,24%
SUMA	2 896	100%

Zasięgi sieci

W tabeli nr 9.11.3 przedstawiono liczbowo i procentowo liczbę zasięgów oraz liczbę punktów adresowych na terenie gminy w zależności od przepustowości.

Tabela 9.11.3: Liczba zasięgów i adresów w podziale na przepustowość.				
Przepustowość [Mb/s]	Liczba zasięgów	Udział %	Liczba punktów adresowych	Udział %
2	0	0,00%	0	0,00%
10	0	0,00%	0	0,00%
20	2	0,02%	0	0,00%
30	1 470	15,37%	36	1,27%
40	546	5,71%	9	0,32%
50	3 041	31,79%	166	5,86%
60	380	3,97%	9	0,32%
70	301	3,15%	5	0,18%
80	104	1,09%	7	0,25%
90	0	0,00%	0	0,00%
100	5	0,05%	0	0,00%
200	0	0,00%	0	0,00%
300	0	0,00%	0	0,00%
400	0	0,00%	0	0,00%
500	0	0,00%	0	0,00%
600	0	0,00%	0	0,00%
700	0	0,00%	0	0,00%
800	0	0,00%	0	0,00%
900	226	2,36%	0	0,00%
1000	3 239	33,86%	2 469	87,21%
2000	242	2,53%	121	4,27%
3000	0	0,00%	0	0,00%
4000	0	0,00%	0	0,00%

Przepustowość [Mb/s]	Liczba zasięgów	Udział %	Liczba punktów adresowych	Udział %
5000	0	0,00%	0	0,00%
6000	0	0,00%	0	0,00%
7000	0	0,00%	0	0,00%
8000	0	0,00%	0	0,00%
9000	0	0,00%	0	0,00%
10000	9	0,09%	9	0,32%
SUMA	9 565	100%	2 831	100%

W tabeli nr 9.11.4 przedstawiono liczbę zasięgów w gminie w zależności od rodzaju medium.

Tabela 9.11.4: Liczba zasięgów z podziałem na medium.		
Medium	Liczba zasięgów	Udział %
światłowodowe	3 720	38,89%
kablowe współosiowe miedziane	0	0,00%
kablowe parowe miedziane	3 298	34,48%
radiowe (FWA)	2 547	26,63%
SUMA	9 565	100%

Plany inwestycyjne (komercyjne)

W gminie zostało zgłoszonych 1 727 planowanych inwestycji w punktach adresowych. Zgłoszone plany inwestycyjne przewidują objęcie w kolejnych 3 latach zasięgiem stacjonarnego dostępu do usług szerokopasmowych:

- 1 717 punktów adresowych znajdujących się już w zasięgu rzeczywistym;
- 9 punktów adresowych znajdujących się już w zasięgu wyłącznie hurtowym;
- 0 punktów adresowych znajdujących się już w zasięgu teoretycznym;
- 1 727 punktów adresowych znajdujących się w planie inwestycyjnym ze środków publicznych;
- 0 punktów adresowych znajdujących się w więcej niż jednym planie inwestycyjnym ze środków prywatnych;
- 1 punkt adresowy będący białą plamą (bez zasięgu).

Plany inwestycyjne realizowane ze środków publicznych

W gminie realizowane są plany inwestycyjne ze środków publicznych obejmujące 301 punktów adresowych. Realizowanych jest 0 projektów z KPO i 1 projekt z FERC. Dane pochodzą z systemu SIMBA i odnoszą się do umów o dofinansowanie zawartych do dnia 31 marca 2026.

W tabeli nr 9.11.5 przedstawiono liczbę punktów adresowych na terenie gminy, objętych planami inwestycyjnymi do zrealizowania ze środków publicznych.

Tabela 9.11.5: Liczba punktów adresowych ze zgłoszonymi planami inwestycyjnymi realizowanymi ze środków publicznych.

Numer projektu	Beneficjent	Liczba PA
FERC.01.01-IP.01-0083/23	Pavel Zizka - ORELISOFT.PL	301
SUMA		301

Mapa planów inwestycyjnych

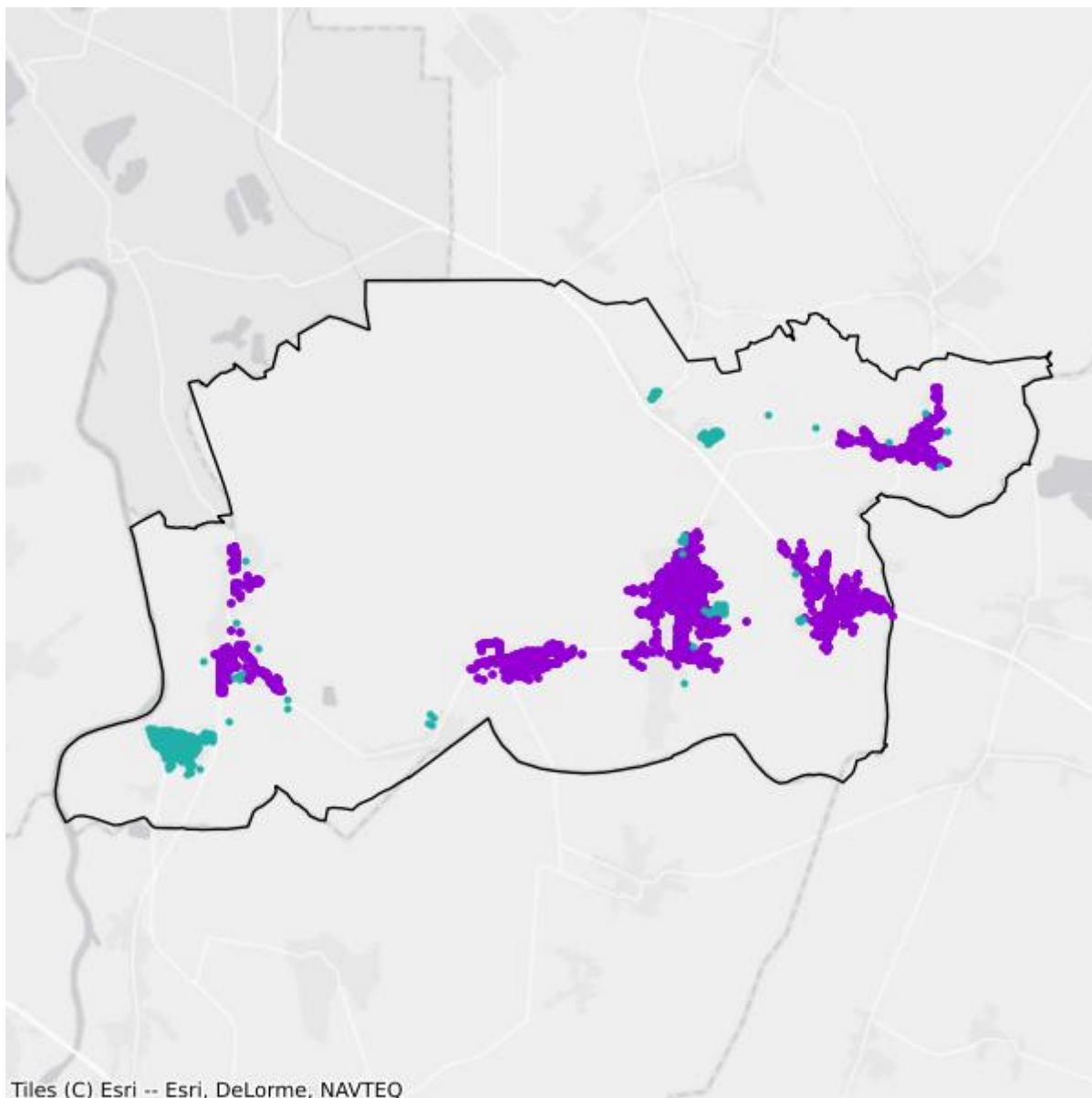

- Plany inwestycyjne realizowane ze środków prywatnych
- Plany inwestycyjne realizowane ze środków publicznych

Mapa białych plam

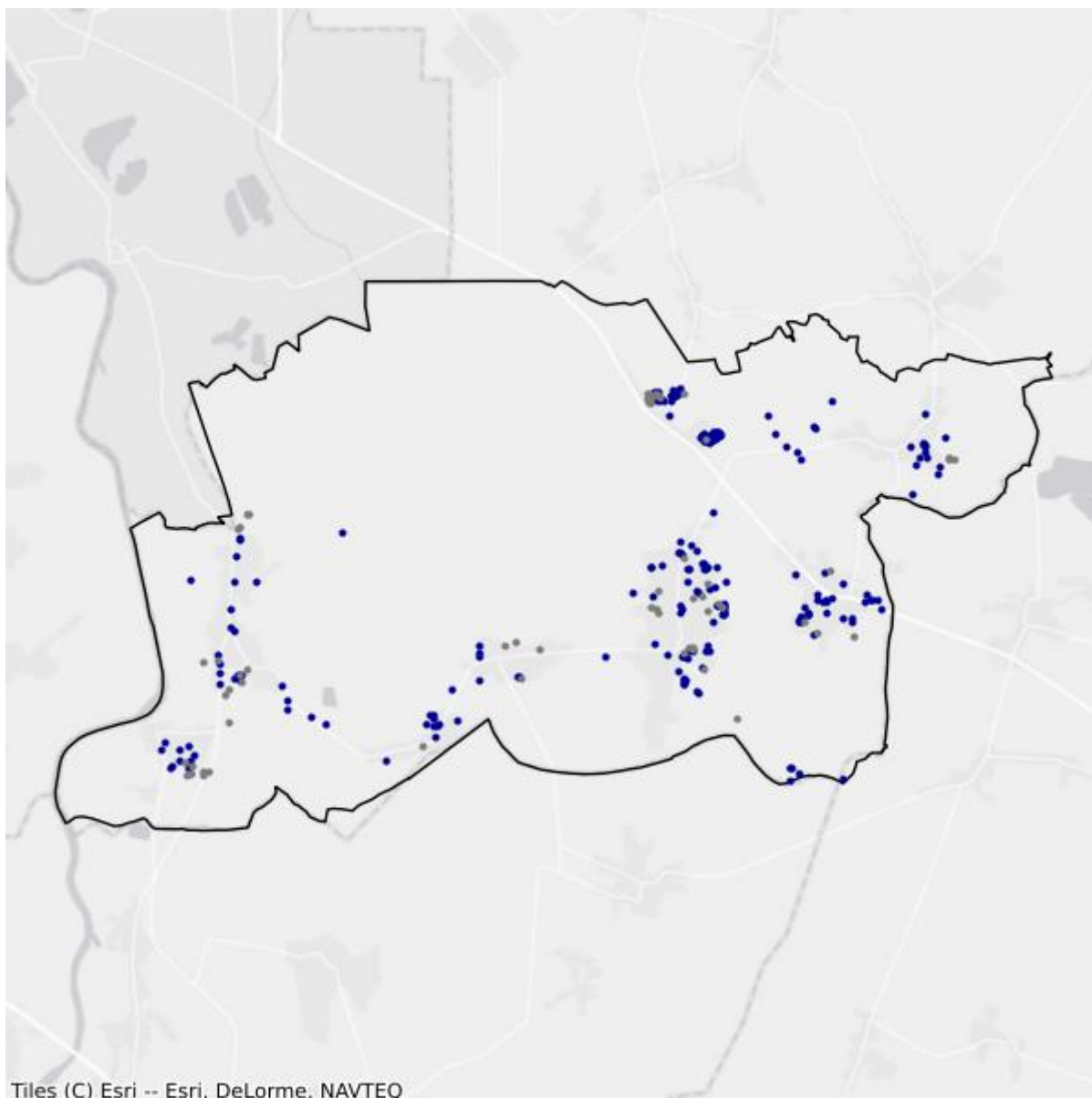

- Białe plamy
- W zasięgu poniżej 100 Mb/s

9.12. Gmina Tułowice

TERC: 1609123

Statystyki ogólne

W gminie jest 1 360 punktów adresowych. Na koniec marca 2026 roku w zasięgu stacjonarnego dostępu do usług szerokopasmowych było 1 310 punktów adresowych. Na wskazanym obszarze było 75 białych plam NGA, w tym 50 pozostało bez żadnego zasięgu. Od 1 stycznia 2023 do 31 marca 2026 roku obywatele zgłosili 20 zapotrzebowań na internet i 1 weryfikację danych w systemie internet.gov.pl.

W tabeli nr 9.12.1 przedstawiono przedsiębiorców telekomunikacyjnych działających na terenie gminy i świadczących usługi stacjonarnego dostępu do usług szerokopasmowych.

Tabela 9.12.1: Podmiot w zależności od rodzaju usług.			
Podmiot	Detal	Hurt	Hurt-Detal
CZARNET SPÓŁKA Z OGRANICZONĄ ODPOWIEDZIALNOŚCIĄ		X	X
EXATEL SPÓŁKA AKCYJNA	X		
GIGABIT TELEKOM ALEKSANDRA SYDOR	X		
G-NET SPÓŁKA Z OGRANICZONĄ ODPOWIEDZIALNOŚCIĄ	X		
INEA SPÓŁKA Z OGRANICZONĄ ODPOWIEDZIALNOŚCIĄ	X		
MULTIPLAY SPÓŁKA Z OGRANICZONĄ ODPOWIEDZIALNOŚCIĄ	X		
NAUKOWA I AKADEMICKA SIEĆ KOMPUTEROWA - PAŃSTWOWY INSTYTUT BADAWCZY	X		
"NETIA" SPÓŁKA AKCYJNA			X
ORANGE POLSKA SPÓŁKA AKCYJNA	X	X	X
"P4 SPÓŁKA Z OGRANICZONĄ ODPOWIEDZIALNOŚCIĄ"	X		
POLKOMTEL SPÓŁKA Z OGRANICZONĄ ODPOWIEDZIALNOŚCIĄ	X		
RFC INTERNET SPÓŁKA Z OGRANICZONĄ ODPOWIEDZIALNOŚCIĄ	X		
ŚWIATŁOWÓD INWESTYCJE SPÓŁKA Z OGRANICZONĄ ODPOWIEDZIALNOŚCIĄ		X	
T-MOBILE POLSKA SPÓŁKA AKCYJNA	X		
VECTRA SPÓŁKA AKCYJNA	X		

W tabeli nr 9.12.2 przedstawiono liczbowy i procentowy podział na punkty adresowe w zależności od rodzaju zasięgu na terenie gminy.

Tabela 9.12.2: Podział na rodzaje usług i zasięgów.

	Liczba adresów	Udział %
Rzeczywisty	1 270	93,38%
Hurtowy (wyłącznie)	24	1,76%
Teoretyczny (wyłącznie)	16	1,18%
Brak zasięgu	50	3,68%
SUMA	1 360	100%

Zasięgi sieci

W tabeli nr 9.12.3 przedstawiono liczbowo i procentowo liczbę zasięgów oraz liczbę punktów adresowych na terenie gminy w zależności od przepustowości.

Tabela 9.12.3: Liczba zasięgów i adresów w podziale na przepustowość.

Przepustowość [Mb/s]	Liczba zasięgów	Udział %	Liczba punktów adresowych	Udział %
2	0	0,00%	0	0,00%
10	0	0,00%	0	0,00%
20	2	0,02%	1	0,08%
30	622	6,64%	19	1,45%
40	203	2,17%	1	0,08%
50	242	2,58%	3	0,23%
60	9	0,10%	0	0,00%
70	2	0,02%	0	0,00%
80	7	0,07%	1	0,08%
90	0	0,00%	0	0,00%
100	2	0,02%	0	0,00%
200	0	0,00%	0	0,00%
300	0	0,00%	0	0,00%
400	0	0,00%	0	0,00%
500	0	0,00%	0	0,00%
600	0	0,00%	0	0,00%
700	0	0,00%	0	0,00%
800	0	0,00%	0	0,00%
900	900	9,60%	0	0,00%
1000	6 298	67,19%	741	56,56%
2000	1 087	11,60%	544	41,53%
3000	0	0,00%	0	0,00%
4000	0	0,00%	0	0,00%
5000	0	0,00%	0	0,00%
6000	0	0,00%	0	0,00%

Przepustowość [Mb/s]	Liczba zasięgów	Udział %	Liczba punktów adresowych	Udział %
7000	0	0,00%	0	0,00%
8000	0	0,00%	0	0,00%
9000	0	0,00%	0	0,00%
10000	0	0,00%	0	0,00%
SUMA	9 374	100%	1 310	100%

W tabeli nr 9.12.4 przedstawiono liczbę zasięgów w gminie w zależności od rodzaju medium.

Tabela 9.12.4: Liczba zasięgów z podziałem na medium.		
Medium	Liczba zasięgów	Udział %
światłowodowe	8 287	88,40%
kablowe współosiowe miedziane	0	0,00%
kablowe parowe miedziane	930	9,92%
radiowe (FWA)	157	1,67%
SUMA	9 374	100%

Plany inwestycyjne (komercyjne)

W gminie zostało zgłoszonych 0 planowanych inwestycji w punktach adresowych. Zgłoszone plany inwestycyjne przewidują objęcie w kolejnych 3 latach zasięgiem stacjonarnego dostępu do usług szerokopasmowych:

- 0 punktów adresowych znajdujących się już w zasięgu rzeczywistym;
- 0 punktów adresowych znajdujących się już w zasięgu wyłącznie hurtowym;
- 0 punktów adresowych znajdujących się już w zasięgu teoretycznym;
- 0 punktów adresowych znajdujących się w planie inwestycyjnym ze środków publicznych;
- 0 punktów adresowych znajdujących się w więcej niż jednym planie inwestycyjnym ze środków prywatnych;
- 0 punktów adresowych będących białymi plamami (bez zasięgu).

Plany inwestycyjne realizowane ze środków publicznych

W gminie realizowane są plany inwestycyjne ze środków publicznych obejmujące 6 punktów adresowych. Realizowanych jest 0 projektów z KPO i 1 projekt z FER. Dane pochodzą z systemu SIMBA i odnoszą się do umów o dofinansowanie zawartych do dnia 31 marca 2026.

W tabeli nr 9.12.5 przedstawiono liczbę punktów adresowych na terenie gminy, objętych planami inwestycyjnymi do zrealizowania ze środków publicznych.

Tabela 9.12.5: Liczba punktów adresowych ze zgłoszonymi planami inwestycyjnymi realizowanymi ze środków publicznych.

Numer projektu	Beneficjent	Liczba PA
FERC.01.01-IP.01-0083/23	Pavel Zizka - ORELSOFT.PL	6
SUMA		6

Mapa planów inwestycyjnych

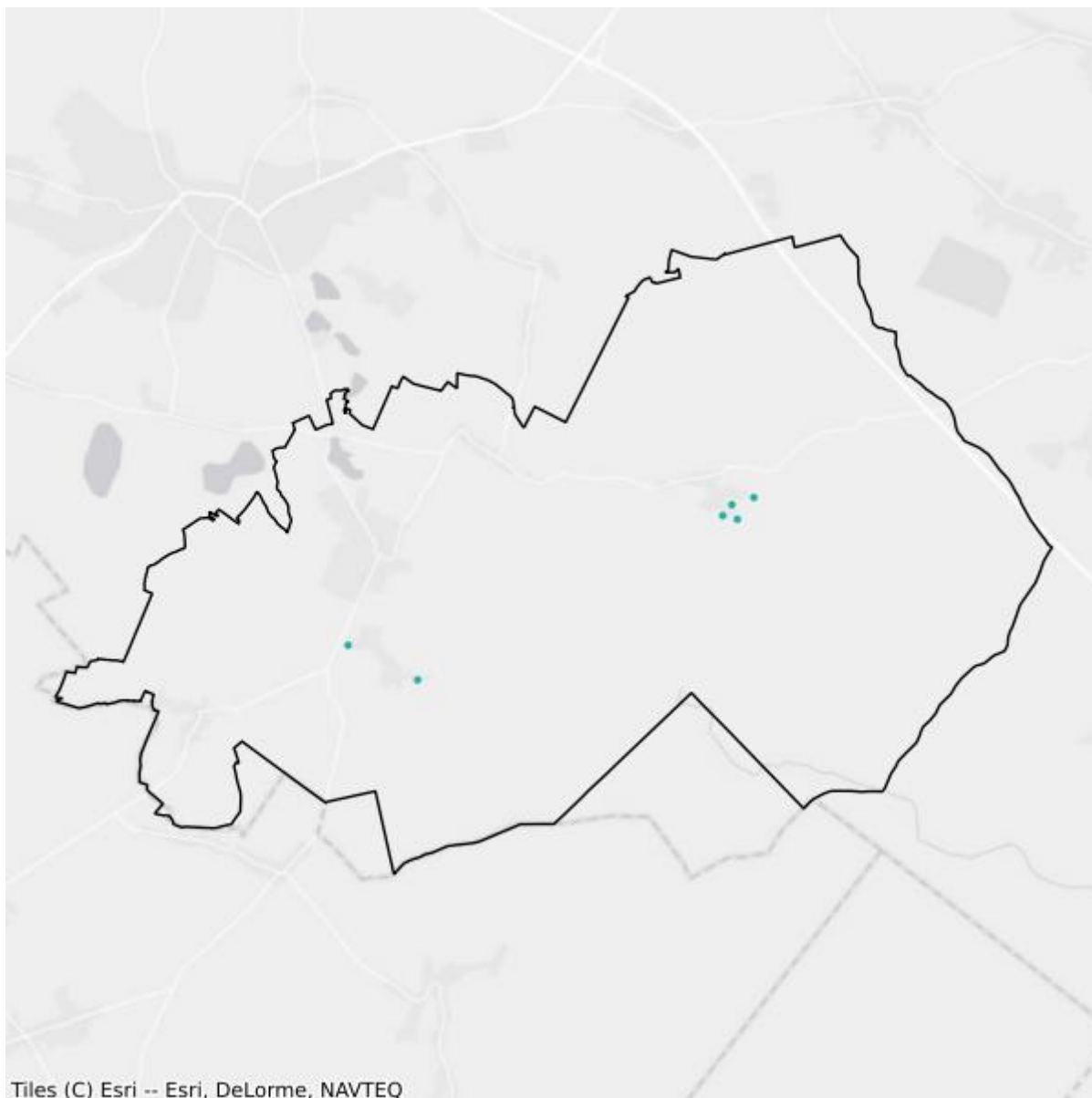

- Plany inwestycyjne realizowane ze środków prywatnych
- Plany inwestycyjne realizowane ze środków publicznych

Mapa białych plam

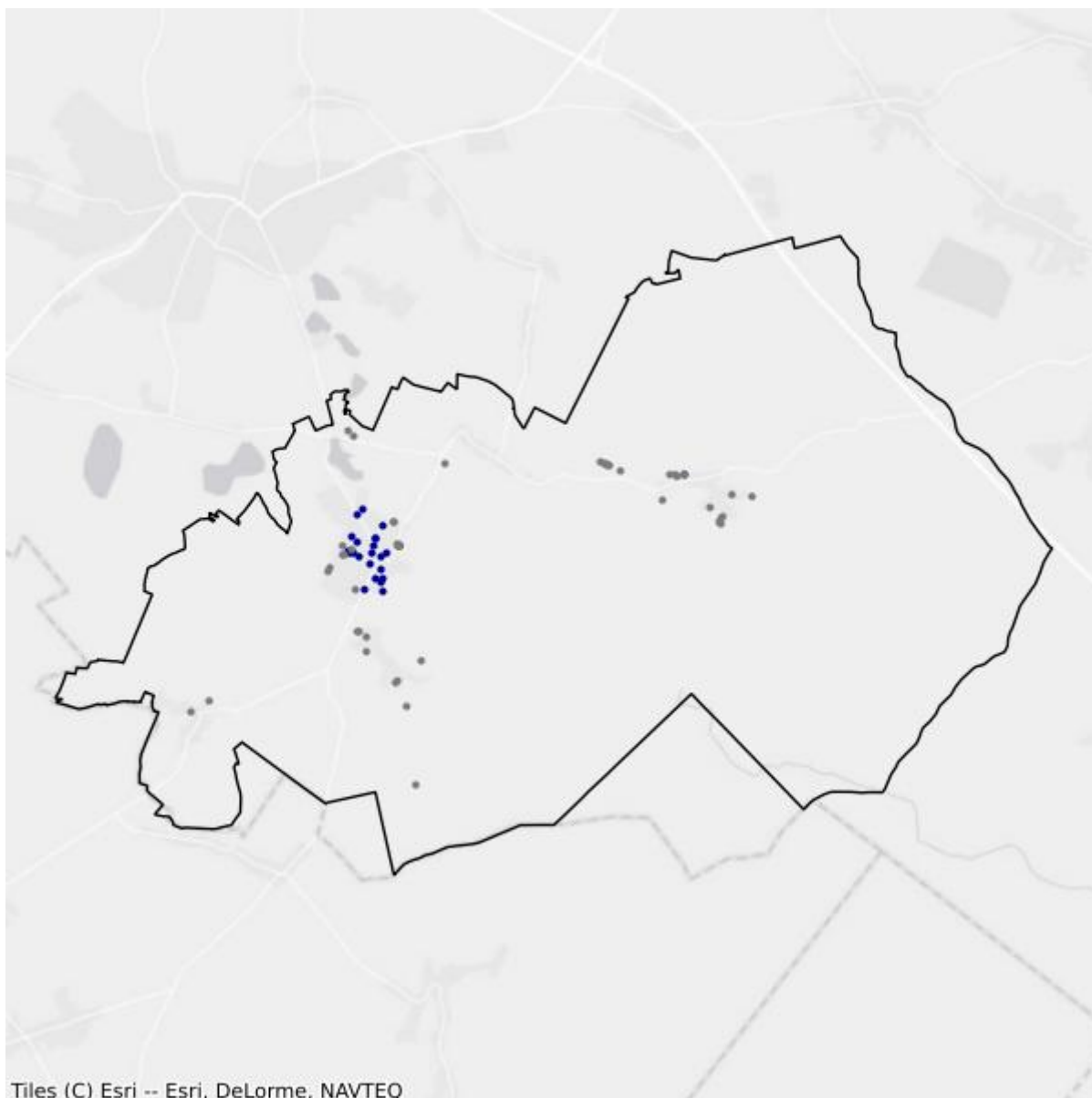

- Białe plamy
- W zasięgu poniżej 100 Mb/s

9.13. Gmina Turawa

TERC: 1609132

Statystyki ogólne

W gminie jest 4 516 punktów adresowych. Na koniec marca 2026 roku w zasięgu stacjonarnego dostępu do usług szerokopasmowych było 3 956 punktów adresowych. Na wskazanym obszarze były 802 białe plamy NGA, w tym 560 pozostało bez żadnego zasięgu. Od 1 stycznia 2023 do 31 marca 2026 roku obywatele zgłosili 100 zapotrzebowań na internet i 2 weryfikacje danych w systemie internet.gov.pl.

W tabeli nr 9.13.1 przedstawiono przedsiębiorców telekomunikacyjnych działających na terenie gminy i świadczących usługi stacjonarnego dostępu do usług szerokopasmowych.

Tabela 9.13.1: Podmiot w zależności od rodzaju usług.			
Podmiot	Detal	Hurt	Hurt-Detal
CITIMEDIA.PL SPÓŁKA Z OGRANICZONĄ ODPOWIEDZIALNOŚCIĄ			X
CZARNET SPÓŁKA Z OGRANICZONĄ ODPOWIEDZIALNOŚCIĄ	X	X	X
DATAMAX ARTUR CEBULA	X		
EXATEL SPÓŁKA AKCYJNA	X		
G-NET SPÓŁKA Z OGRANICZONĄ ODPOWIEDZIALNOŚCIĄ	X		X
INEA SPÓŁKA Z OGRANICZONĄ ODPOWIEDZIALNOŚCIĄ	X		
MULTIPLAY SPÓŁKA Z OGRANICZONĄ ODPOWIEDZIALNOŚCIĄ	X		
NAUKOWA I AKADEMICKA SIEĆ KOMPUTEROWA - PAŃSTWOWY INSTYTUT BADAWCZY	X		
"NETIA" SPÓŁKA AKCYJNA			X
ORANGE POLSKA SPÓŁKA AKCYJNA	X	X	X
"P4 SPÓŁKA Z OGRANICZONĄ ODPOWIEDZIALNOŚCIĄ"	X		
POLKOMTEL SPÓŁKA Z OGRANICZONĄ ODPOWIEDZIALNOŚCIĄ	X		
RFC INTERNET SPÓŁKA Z OGRANICZONĄ ODPOWIEDZIALNOŚCIĄ	X		
"STARNET TELECOM" SPÓŁKA Z OGRANICZONĄ ODPOWIEDZIALNOŚCIĄ			X
ŚWIATŁOWÓD INWESTYCJE SPÓŁKA Z OGRANICZONĄ ODPOWIEDZIALNOŚCIĄ		X	
TAURON OBSŁUGA KLIENTA SPÓŁKA Z OGRANICZONĄ ODPOWIEDZIALNOŚCIĄ	X		
T-MOBILE POLSKA SPÓŁKA AKCYJNA	X		
TOWERLINK POLAND SPÓŁKA Z OGRANICZONĄ ODPOWIEDZIALNOŚCIĄ		X	

Podmiot	Detal	Hurt	Hurt-Detal
VECTRA SPÓŁKA AKCYJNA	X		

W tabeli nr 9.13.2 przedstawiono liczbowy i procentowy podział na punkty adresowe w zależności od rodzaju zasięgu na terenie gminy.

Tabela 9.13.2: Podział na rodzaje usług i zasięgów.		
	Liczba adresów	Udział %
Rzeczywisty	3 562	78,88%
Hurtowy (wyłącznie)	259	5,74%
Teoretyczny (wyłącznie)	135	2,99%
Brak zasięgu	560	12,40%
SUMA	4 516	100%

Zasięgi sieci

W tabeli nr 9.13.3 przedstawiono liczbowo i procentowo liczbę zasięgów oraz liczbę punktów adresowych na terenie gminy w zależności od przepustowości.

Tabela 9.13.3: Liczba zasięgów i adresów w podziale na przepustowość.					
Przepustowość [Mb/s]	Liczba zasięgów	Udział %	Liczba punktów adresowych	Udział %	
2	4	0,02%	0	0,00%	
10	0	0,00%	0	0,00%	
20	3	0,02%	0	0,00%	
30	1 246	6,96%	24	0,61%	
40	486	2,72%	12	0,30%	
50	2 470	13,81%	165	4,17%	
60	521	2,91%	15	0,38%	
70	497	2,78%	20	0,51%	
80	92	0,51%	6	0,15%	
90	0	0,00%	0	0,00%	
100	8	0,04%	1	0,03%	
200	2	0,01%	0	0,00%	
300	0	0,00%	0	0,00%	
400	0	0,00%	0	0,00%	
500	0	0,00%	0	0,00%	
600	0	0,00%	0	0,00%	
700	0	0,00%	0	0,00%	
800	0	0,00%	0	0,00%	
900	1 258	7,03%	0	0,00%	

Przepustowość [Mb/s]	Liczba zasięgów	Udział %	Liczba punktów adresowych	Udział %
1000	9 343	52,22%	2 732	69,06%
2000	1 958	10,94%	979	24,75%
3000	0	0,00%	0	0,00%
4000	2	0,01%	1	0,03%
5000	0	0,00%	0	0,00%
6000	0	0,00%	0	0,00%
7000	0	0,00%	0	0,00%
8000	0	0,00%	0	0,00%
9000	0	0,00%	0	0,00%
10000	2	0,01%	1	0,03%
SUMA	17 892	100%	3 956	100%

W tabeli nr 9.13.4 przedstawiono liczbę zasięgów w gminie w zależności od rodzaju medium.

Tabela 9.13.4: Liczba zasięgów z podziałem na medium.		
Medium	Liczba zasięgów	Udział %
światłowodowe	12 568	70,24%
kablowe współosiowe miedziane	0	0,00%
kablowe parowe miedziane	3 248	18,15%
radiowe (FWA)	2 076	11,60%
SUMA	17 892	100%

Plany inwestycyjne (komercyjne)

W gminie zostały zgłoszone 494 planowane inwestycje w punktach adresowych. Zgłoszone plany inwestycyjne przewidują objęcie w kolejnych 3 latach zasięgiem stacjonarnego dostępu do usług szerokopasmowych:

- 482 punkty adresowe znajdujące się już w zasięgu rzeczywistym;
- 6 punktów adresowych znajdujących się już w zasięgu wyłącznie hurtowym;
- 2 punkty adresowe znajdujące się już w zasięgu teoretycznym;
- 494 punkty adresowe znajdujące się w planie inwestycyjnym ze środków publicznych;
- 0 punktów adresowych znajdujących się w więcej niż jednym planie inwestycyjnym ze środków prywatnych;
- 4 punkty adresowe będące białymi plamami (bez zasięgu).

Plany inwestycyjne realizowane ze środków publicznych

W gminie realizowane są plany inwestycyjne ze środków publicznych obejmujące 362 punkty adresowe. Realizowanych jest 0 projektów z KPO i 1 projekt z FER. Dane pochodzą z systemu SIMBA i odnoszą się do umów o dofinansowanie zawartych do dnia 31 marca 2026.

W tabeli nr 9.13.5 przedstawiono liczbę punktów adresowych na terenie gminy, objętych planami inwestycyjnymi do zrealizowania ze środków publicznych.

Tabela 9.13.5: Liczba punktów adresowych ze zgłoszonymi planami inwestycyjnymi realizowanymi ze środków publicznych.		
Numer projektu	Beneficjent	Liczba PA
FERC.01.01-IP.01-0083/23	Pavel Zizka - ORELSOFT.PL	362
SUMA		362

Mapa planów inwestycyjnych

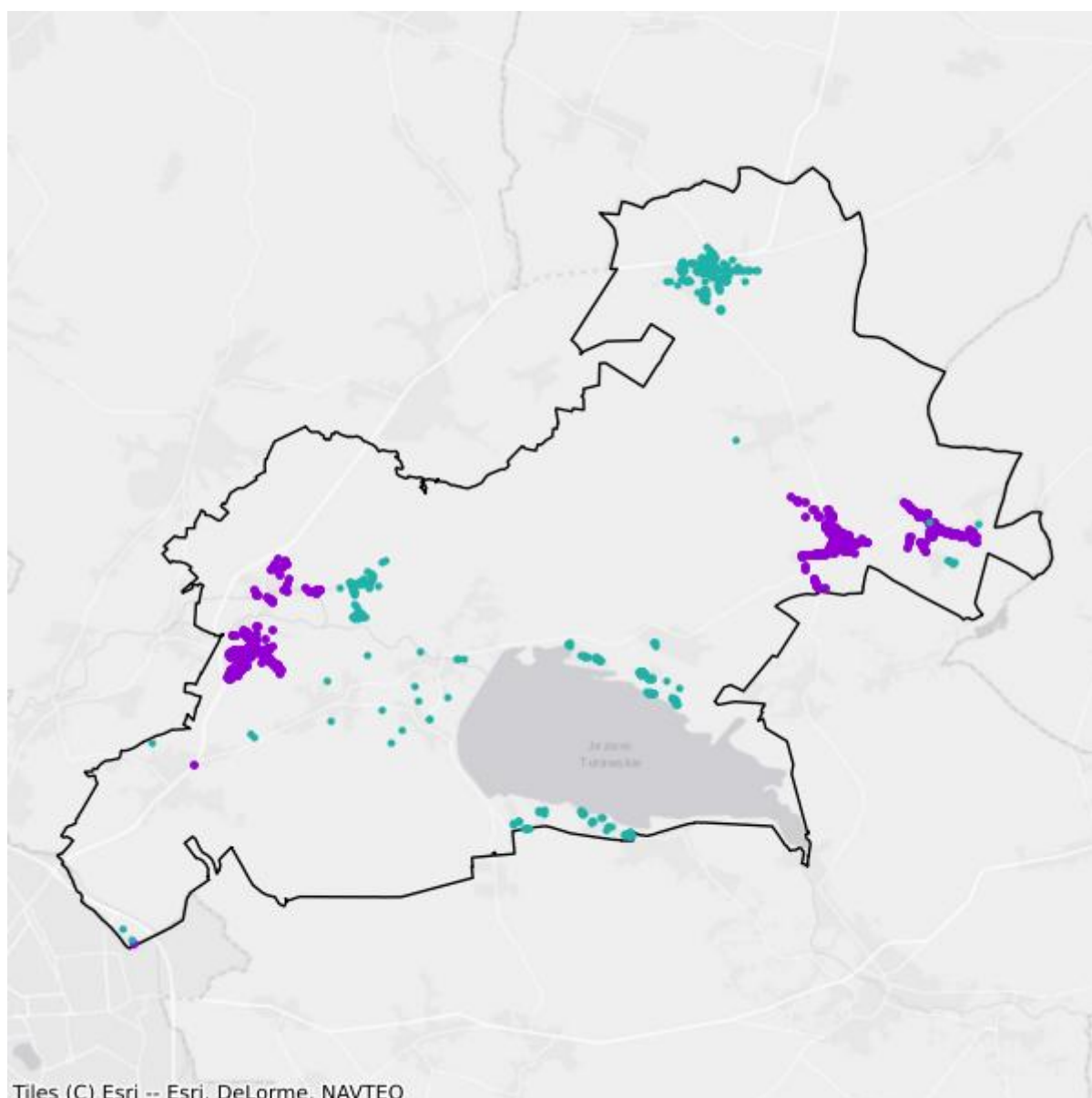

- Plany inwestycyjne realizowane ze środków prywatnych
- Plany inwestycyjne realizowane ze środków publicznych

Mapa białych plam

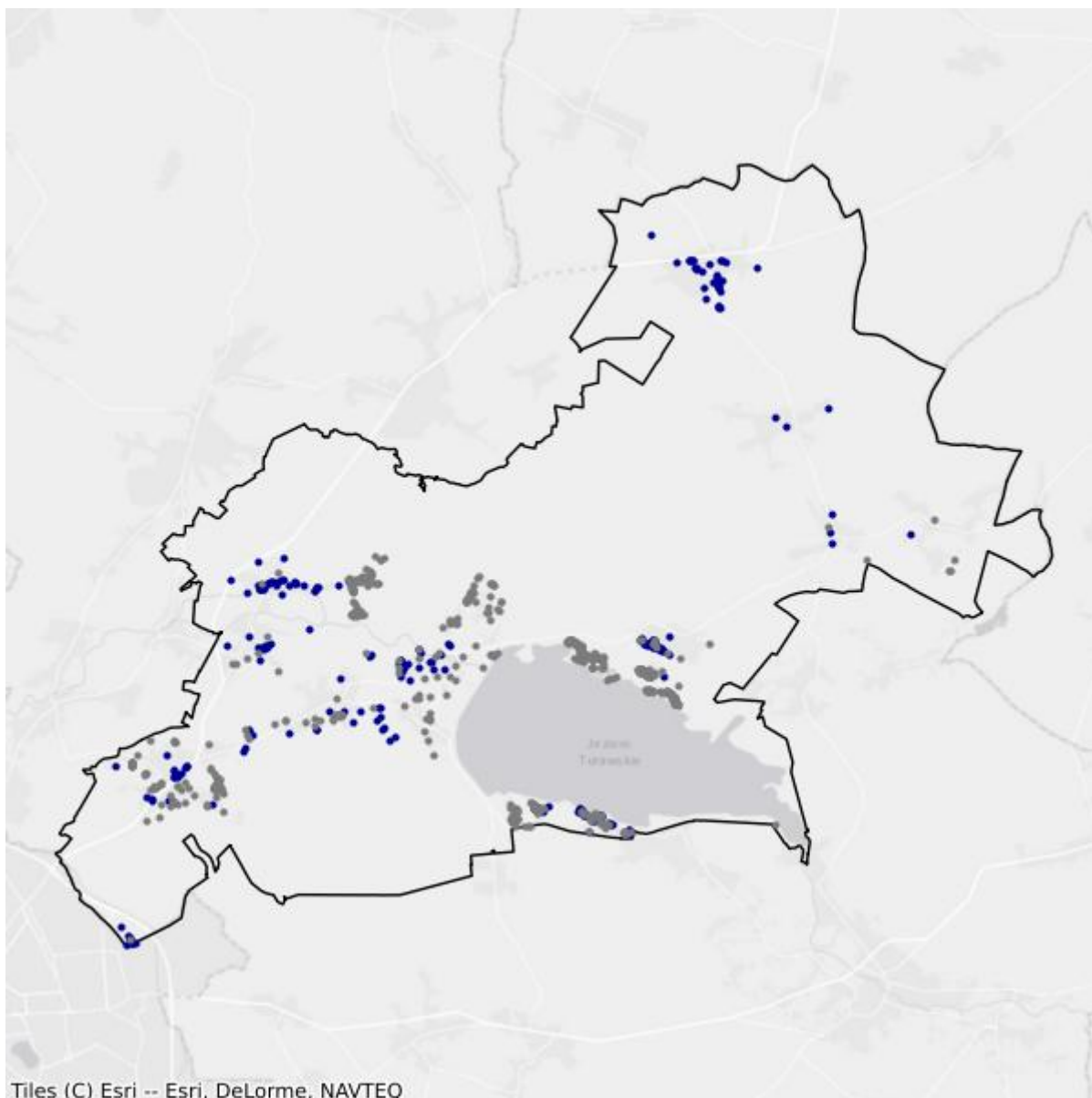

- Białe plamy
- W zasięgu poniżej 100 Mb/s

10. Powiat prudnicki

TERC: 1610

Statystyki ogólne

W powiecie jest 13 880 punktów adresowych. Na koniec marca 2026 roku w zasięgu stacjonarnego dostępu do usług szerokopasmowych były 13 163 punkty adresowe. Na wskazanym obszarze było 938 białych plam NGA, w tym 717 pozostało bez żadnego zasięgu. Od 1 stycznia 2023 do 31 marca 2026 roku obywatele zgłosili 46 zapotrzebowań na internet i 2 weryfikacje danych w systemie internet.gov.pl.

Na terenie powiatu działa 28 przedsiębiorców telekomunikacyjnych świadczących usługi stacjonarnego dostępu do usług szerokopasmowych, w tym:

- 16 świadczących wyłącznie usługi detaliczne;
- 5 świadczących wyłącznie usługi hurtowe;
- 7 świadczących usługi hurtowo-detaliczne.

W tabeli nr 10.1 przedstawiono liczbę zasięgów i punktów adresowych w zasięgu na terenie powiatu.

Tabela 10.1: Liczba zasięgów i punktów adresowych w zasięgu na terenie powiatu.			
Gmina	Liczba zasięgów zgłoszonych przez podmioty zobowiązane do raportowania	Liczba punktów adresowych objętych zasięgiem	Liczba punktów adresowych ogółem
Biała TERC: 1610013	14 595	3 488	3 703
Głogówek TERC: 1610023	13 715	3 711	3 970
Lubrza TERC: 1610032	3 126	1 295	1 420
Prudnik TERC: 1610043	20 276	4 669	4 787
SUMA	51 712	13 163	13 880

W tabeli nr 10.2 przedstawiono liczbowy i procentowy podział na punkty adresowe w zależności od rodzaju zasięgu na terenie powiatu.

Tabela 10.2: Podział na rodzaje usług i zasięgów.		
	Liczba adresów	Udział %
Rzeczywisty	12 556	90,46%
Hurtowy (wyłącznie)	602	4,34%

	Liczba adresów	Udział %
Teoretyczny (wyłącznie)	5	0,04%
Brak zasięgu	717	5,17%
SUMA	13 880	100%

Zasięgi sieci

W tabeli nr 10.3 przedstawiono liczbowo i procentowo liczbę zasięgów oraz liczbę punktów adresowych na terenie powiatu w zależności od przepustowości.

Tabela 10.3: Liczba zasięgów i adresów w podziale na przepustowość.				
Przepustowość [Mb/s]	Liczba zasięgów	Udział %	Liczba punktów adresowych	Udział %
2	3 696	7,15%	50	0,38%
10	903	1,75%	0	0,00%
20	0	0,00%	0	0,00%
30	4 838	9,36%	70	0,53%
40	1 787	3,46%	60	0,46%
50	3 719	7,19%	27	0,21%
60	887	1,72%	10	0,08%
70	404	0,78%	2	0,02%
80	88	0,17%	2	0,02%
90	0	0,00%	0	0,00%
100	268	0,52%	22	0,17%
200	0	0,00%	0	0,00%
300	0	0,00%	0	0,00%
400	0	0,00%	0	0,00%
500	1	0,00%	0	0,00%
600	7 763	15,01%	145	1,10%
700	0	0,00%	0	0,00%
800	0	0,00%	0	0,00%
900	2 335	4,52%	349	2,65%
1000	19 680	38,06%	8 478	64,41%
2000	5 331	10,31%	3 936	29,90%
3000	0	0,00%	0	0,00%
4000	0	0,00%	0	0,00%
5000	0	0,00%	0	0,00%
6000	0	0,00%	0	0,00%
7000	0	0,00%	0	0,00%
8000	0	0,00%	0	0,00%
9000	0	0,00%	0	0,00%

Przepustowość [Mb/s]	Liczba zasięgów	Udział %	Liczba punktów adresowych	Udział %
10000	12	0,02%	12	0,09%
SUMA	51 712	100%	13 163	100%

W tabeli nr 10.4 przedstawiono liczbę zasięgów w powiecie w zależności od rodzaju medium.

Tabela 10.4: Liczba zasięgów z podziałem na medium.		
Medium	Liczba zasięgów	Udział %
światłowodowe	32 051	61,98%
kablowe współosiowe miedziane	3 123	6,04%
kablowe parowe miedziane	13 700	26,49%
radiowe (FWA)	2 838	5,49%
SUMA	51 712	100%

Plany inwestycyjne (komercyjne)

W powiecie zgłoszone zostały plany inwestycyjne obejmujące 1 962 punkty adresowe, w tym 1 897 unikalnych punktów adresowych.

W tabeli nr 10.5 przedstawiono liczbę punktów adresowych na terenie powiatu, objętych planami inwestycyjnymi do zrealizowania ze środków własnych inwestorów.

Tabela 10.5: Liczba punktów adresowych ze zgłoszonymi planami inwestycyjnymi finansowanymi ze środków własnych inwestora.	
Powiat	Liczba punktów adresowych objętych planami inwestycyjnymi
Biała TERC: 1610013	1 285
Głogówek TERC: 1610023	166
Lubrza TERC: 1610032	446
Prudnik TERC: 1610043	65
SUMA	1 962

Plany inwestycyjne realizowane ze środków publicznych

W powiecie realizowane są plany inwestycyjne ze środków publicznych obejmujące 1 489 punktów adresowych. Realizowany jest 1 projekt z KPO i 0 projektów z FERC. Dane pochodzą z systemu SIMBA i odnoszą się do umów o dofinansowanie zawartych do dnia 31 marca 2026.

W tabeli nr 10.6 przedstawiono liczbę punktów adresowych na terenie powiatu, objętych planami inwestycyjnymi do zrealizowania ze środków publicznych.

Tabela 10.6: Liczba punktów adresowych ze zgłoszonymi planami inwestycyjnymi realizowanymi ze środków publicznych.

Gmina	Liczba punktów adresowych objętych planami inwestycyjnymi
Biała TERC: 1610013	796
Głogówek TERC: 1610023	328
Lubrza TERC: 1610032	278
Prudnik TERC: 1610043	87
SUMA	1 489

10.1. Gmina Biała

TERC: 1610013

Statystyki ogólne

W gminie są 3 703 punkty adresowe. Na koniec marca 2026 roku w zasięgu stacjonarnego dostępu do usług szerokopasmowych było 3 488 punktów adresowych. Na wskazanym obszarze były 223 białe plamy NGA, w tym 215 pozostało bez żadnego zasięgu. Od 1 stycznia 2023 do 31 marca 2026 roku obywatele zgłosili 7 zapotrzebowań na internet i 0 weryfikacji danych w systemie internet.gov.pl.

W tabeli nr 10.1.1 przedstawiono przedsiębiorców telekomunikacyjnych działających na terenie gminy i świadczących usługi stacjonarnego dostępu do usług szerokopasmowych.

Tabela 10.1.1: Podmiot w zależności od rodzaju usług.			
Podmiot	Detal	Hurt	Hurt-Detal
CZARNET SPÓŁKA Z OGRANICZONĄ ODPOWIEDZIALNOŚCIĄ		X	
EXATEL SPÓŁKA AKCYJNA	X		
G-NET SPÓŁKA Z OGRANICZONĄ ODPOWIEDZIALNOŚCIĄ	X		
INEA SPÓŁKA Z OGRANICZONĄ ODPOWIEDZIALNOŚCIĄ	X		
INTERNET SERWIS WOJCIECH BANDUROWSKI			X
NAUKOWA I AKADEMICKA SIEĆ KOMPUTEROWA - PAŃSTWOWY INSTYTUT BADAWCZY	X		
"NETIA" SPÓŁKA AKCYJNA			X
ORANGE POLSKA SPÓŁKA AKCYJNA	X	X	X
"P4 SPÓŁKA Z OGRANICZONĄ ODPOWIEDZIALNOŚCIĄ"	X		
POLKOMTEL SPÓŁKA Z OGRANICZONĄ ODPOWIEDZIALNOŚCIĄ	X		
RFC INTERNET SPÓŁKA Z OGRANICZONĄ ODPOWIEDZIALNOŚCIĄ	X		
ŚWIATŁOWÓD INWESTYCJE SPÓŁKA Z OGRANICZONĄ ODPOWIEDZIALNOŚCIĄ		X	
TELENETIKS MARCIN PESZEL	X		
T-MOBILE POLSKA SPÓŁKA AKCYJNA	X		
VECTRA SPÓŁKA AKCYJNA	X		

W tabeli nr 10.1.2 przedstawiono liczbowy i procentowy podział na punkty adresowe w zależności od rodzaju zasięgu na terenie gminy.

Tabela 10.1.2: Podział na rodzaje usług i zasięgów.

	Liczba adresów	Udział %
Rzeczywisty	3 443	92,98%
Hurtowy (wyłącznie)	40	1,08%
Teoretyczny (wyłącznie)	5	0,14%
Brak zasięgu	215	5,81%
SUMA	3 703	100%

Zasięgi sieci

W tabeli nr 10.1.3 przedstawiono liczbowo i procentowo liczbę zasięgów oraz liczbę punktów adresowych na terenie gminy w zależności od przepustowości.

Tabela 10.1.3: Liczba zasięgów i adresów w podziale na przepustowość.

Przepustowość [Mb/s]	Liczba zasięgów	Udział %	Liczba punktów adresowych	Udział %
2	0	0,00%	0	0,00%
10	0	0,00%	0	0,00%
20	0	0,00%	0	0,00%
30	965	6,61%	4	0,11%
40	399	2,73%	1	0,03%
50	623	4,27%	1	0,03%
60	345	2,36%	2	0,06%
70	139	0,95%	0	0,00%
80	9	0,06%	0	0,00%
90	0	0,00%	0	0,00%
100	8	0,05%	1	0,03%
200	0	0,00%	0	0,00%
300	0	0,00%	0	0,00%
400	0	0,00%	0	0,00%
500	0	0,00%	0	0,00%
600	923	6,32%	6	0,17%
700	0	0,00%	0	0,00%
800	0	0,00%	0	0,00%
900	1 351	9,26%	220	6,31%
1000	8 343	57,16%	2 507	71,88%
2000	1 489	10,20%	745	21,36%
3000	0	0,00%	0	0,00%
4000	0	0,00%	0	0,00%
5000	0	0,00%	0	0,00%
6000	0	0,00%	0	0,00%

Przepustowość [Mb/s]	Liczba zasięgów	Udział %	Liczba punktów adresowych	Udział %
7000	0	0,00%	0	0,00%
8000	0	0,00%	0	0,00%
9000	0	0,00%	0	0,00%
10000	1	0,01%	1	0,03%
SUMA	14 595	100%	3 488	100%

W tabeli nr 10.1.4 przedstawiono liczbę zasięgów w gminie w zależności od rodzaju medium.

Tabela 10.1.4: Liczba zasięgów z podziałem na medium.		
Medium	Liczba zasięgów	Udział %
światłowodowe	12 113	82,99%
kablowe współosiowe miedziane	0	0,00%
kablowe parowe miedziane	2 202	15,09%
radiowe (FWA)	280	1,92%
SUMA	14 595	100%

Plany inwestycyjne (komercyjne)

W gminie zostało zgłoszonych 1 285 planowanych inwestycji w punktach adresowych. Zgłoszone plany inwestycyjne przewidują objęcie w kolejnych 3 latach zasięgiem stacjonarnego dostępu do usług szerokopasmowych:

- 1 036 punktów adresowych znajdujących się już w zasięgu rzeczywistym;
- 9 punktów adresowych znajdujących się już w zasięgu wyłącznie hurtowym;
- 0 punktów adresowych znajdujących się już w zasięgu teoretycznym;
- 1 216 punktów adresowych znajdujących się w planie inwestycyjnym ze środków publicznych;
- 65 punktów adresowych znajdujących się w więcej niż jednym planie inwestycyjnym ze środków prywatnych;
- 175 punktów adresowych będących białymi plamami (bez zasięgu).

Plany inwestycyjne realizowane ze środków publicznych

W gminie realizowane są plany inwestycyjne ze środków publicznych obejmujące 796 punktów adresowych. Realizowany jest 1 projekt z KPO i 0 projektów z FER. Dane pochodzą z systemu SIMBA i odnoszą się do umów o dofinansowanie zawartych do dnia 31 marca 2026.

W tabeli nr 10.1.5 przedstawiono liczbę punktów adresowych na terenie gminy, objętych planami inwestycyjnymi do zrealizowania ze środków publicznych.

Tabela 10.1.5: Liczba punktów adresowych ze zgłoszonymi planami inwestycyjnymi realizowanymi ze środków publicznych.

Numer projektu	Beneficjent	Liczba PA
KPOD.05.02-IW.06-0014/23	CZARNET sp. z o. o.	796
SUMA		796

Mapa planów inwestycyjnych

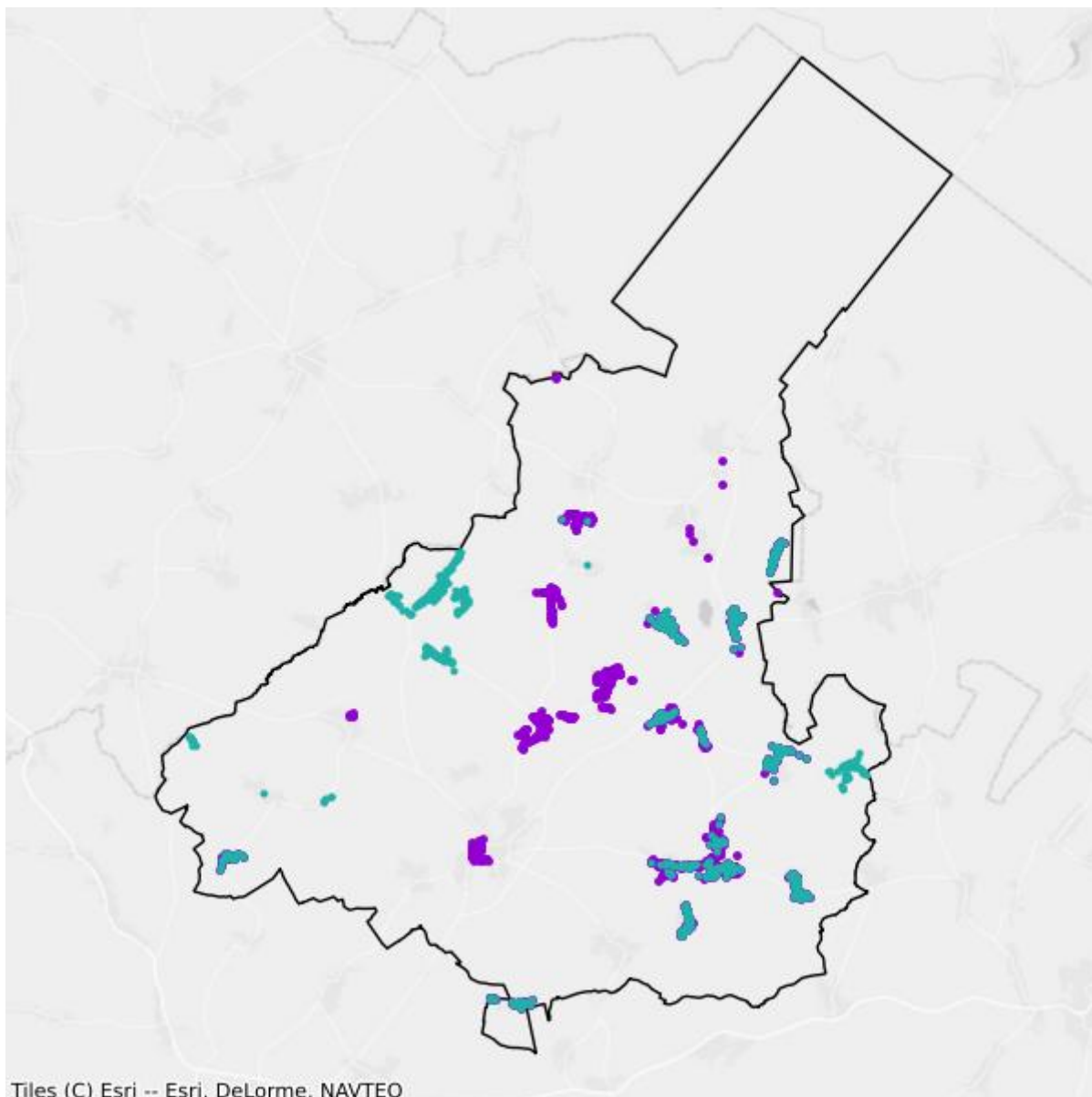

- Plany inwestycyjne realizowane ze środków prywatnych
- Plany inwestycyjne realizowane ze środków publicznych

Mapa białych plam

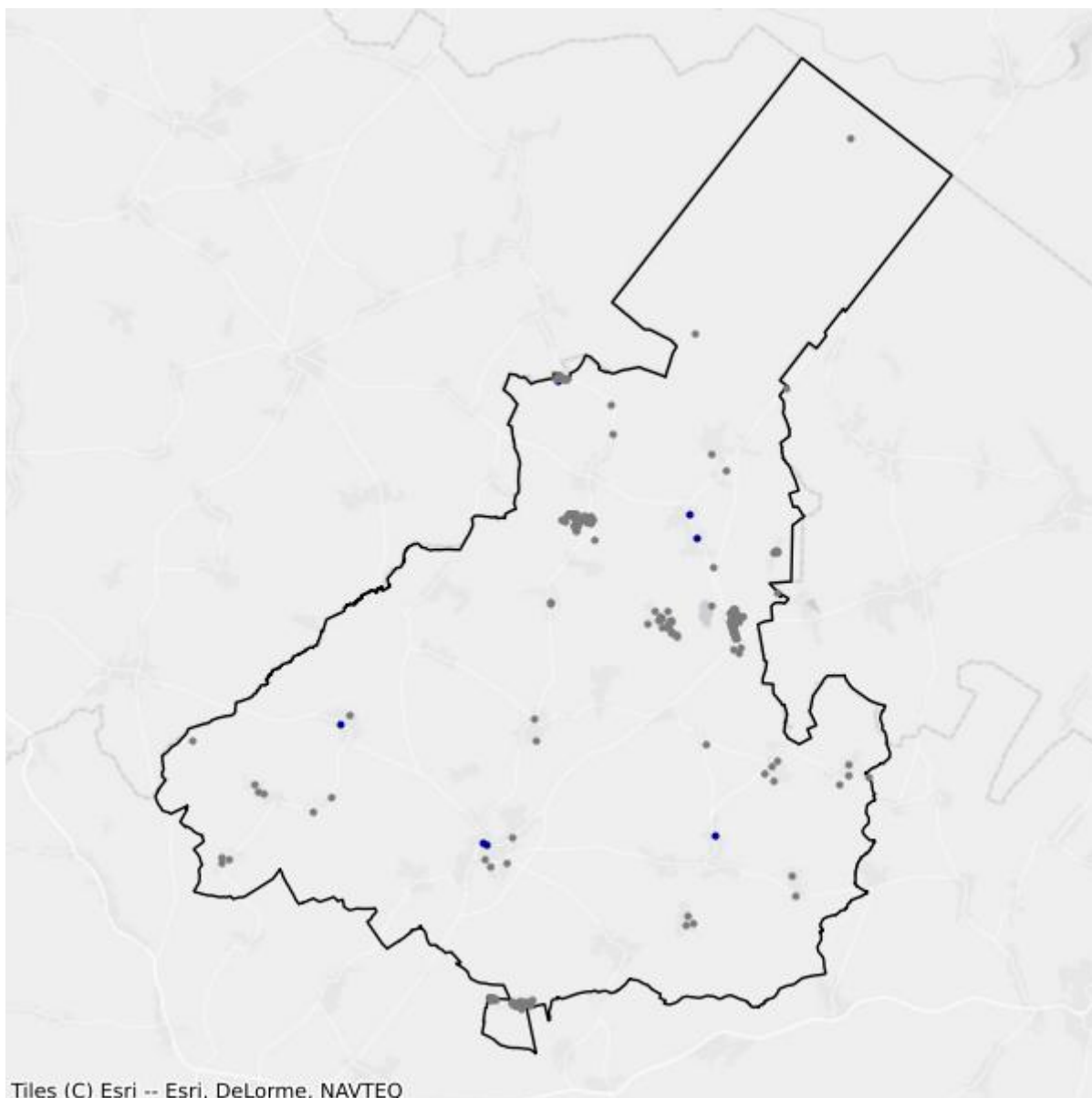

- Białe plamy
- W zasięgu poniżej 100 Mb/s

10.2. Gmina Głogówek

TERC: 1610023

Statystyki ogólne

W gminie jest 3 970 punktów adresowych. Na koniec marca 2026 roku w zasięgu stacjonarnego dostępu do usług szerokopasmowych było 3 711 punktów adresowych. Na wskazanym obszarze było 313 białych plam NGA, w tym 259 pozostało bez żadnego zasięgu. Od 1 stycznia 2023 do 31 marca 2026 roku obywatele zgłosili 13 zapotrzebowań na internet i 0 weryfikacji danych w systemie internet.gov.pl.

W tabeli nr 10.2.1 przedstawiono przedsiębiorców telekomunikacyjnych działających na terenie gminy i świadczących usługi stacjonarnego dostępu do usług szerokopasmowych.

Tabela 10.2.1: Podmiot w zależności od rodzaju usług.			
Podmiot	Detal	Hurt	Hurt-Detal
EXATEL SPÓŁKA AKCYJNA	X		
INEA SPÓŁKA Z OGRANICZONĄ ODPOWIEDZIALNOŚCIĄ	X		
INTERMATIK MATEUSZ SKUCIK	X		
NAUKOWA I AKADEMICKA SIEĆ KOMPUTEROWA - PAŃSTWOWY INSTYTUT BADAWCZY	X		
"NETIA" SPÓŁKA AKCYJNA			X
ORANGE POLSKA SPÓŁKA AKCYJNA	X	X	X
"P4 SPÓŁKA Z OGRANICZONĄ ODPOWIEDZIALNOŚCIĄ"	X		
POLKOMTEL SPÓŁKA Z OGRANICZONĄ ODPOWIEDZIALNOŚCIĄ	X		
RACZEK.NET SPÓŁKA Z OGRANICZONĄ ODPOWIEDZIALNOŚCIĄ	X		
RFC INTERNET SPÓŁKA Z OGRANICZONĄ ODPOWIEDZIALNOŚCIĄ	X		
STANET SPÓŁKA Z OGRANICZONĄ ODPOWIEDZIALNOŚCIĄ	X		
ŚWIATŁOWÓD INWESTYCJE SPÓŁKA Z OGRANICZONĄ ODPOWIEDZIALNOŚCIĄ		X	
"TK TELEKOM" SPÓŁKA Z OGRANICZONĄ ODPOWIEDZIALNOŚCIĄ			X
T-MOBILE POLSKA SPÓŁKA AKCYJNA	X		
TOWERLINK POLAND SPÓŁKA Z OGRANICZONĄ ODPOWIEDZIALNOŚCIĄ		X	
VECTRA SPÓŁKA AKCYJNA	X		

W tabeli nr 10.2.2 przedstawiono liczbowy i procentowy podział na punkty adresowe w zależności od rodzaju zasięgu na terenie gminy.

Tabela 10.2.2: Podział na rodzaje usług i zasięgów.

	Liczba adresów	Udział %
Rzeczywisty	3 674	92,54%
Hurtowy (wyłącznie)	37	0,93%
Teoretyczny (wyłącznie)	0	0,00%
Brak zasięgu	259	6,52%
SUMA	3 970	100%

Zasięgi sieci

W tabeli nr 10.2.3 przedstawiono liczbowo i procentowo liczbę zasięgów oraz liczbę punktów adresowych na terenie gminy w zależności od przepustowości.

Tabela 10.2.3: Liczba zasięgów i adresów w podziale na przepustowość.

Przepustowość [Mb/s]	Liczba zasięgów	Udział %	Liczba punktów adresowych	Udział %
2	0	0,00%	0	0,00%
10	3	0,02%	0	0,00%
20	0	0,00%	0	0,00%
30	1 575	11,48%	24	0,65%
40	566	4,13%	9	0,24%
50	1 624	11,84%	13	0,35%
60	414	3,02%	5	0,13%
70	242	1,76%	2	0,05%
80	52	0,38%	1	0,03%
90	0	0,00%	0	0,00%
100	191	1,39%	15	0,40%
200	0	0,00%	0	0,00%
300	0	0,00%	0	0,00%
400	0	0,00%	0	0,00%
500	0	0,00%	0	0,00%
600	0	0,00%	0	0,00%
700	0	0,00%	0	0,00%
800	0	0,00%	0	0,00%
900	809	5,90%	129	3,48%
1000	7 093	51,72%	2 939	79,20%
2000	1 145	8,35%	573	15,44%
3000	0	0,00%	0	0,00%
4000	0	0,00%	0	0,00%
5000	0	0,00%	0	0,00%
6000	0	0,00%	0	0,00%

Przepustowość [Mb/s]	Liczba zasięgów	Udział %	Liczba punktów adresowych	Udział %
7000	0	0,00%	0	0,00%
8000	0	0,00%	0	0,00%
9000	0	0,00%	0	0,00%
10000	1	0,01%	1	0,03%
SUMA	13 715	100%	3 711	100%

W tabeli nr 10.2.4 przedstawiono liczbę zasięgów w gminie w zależności od rodzaju medium.

Tabela 10.2.4: Liczba zasięgów z podziałem na medium.		
Medium	Liczba zasięgów	Udział %
światłowodowe	9 059	66,05%
kablowe współosiowe miedziane	0	0,00%
kablowe parowe miedziane	3 266	23,81%
radiowe (FWA)	1 390	10,13%
SUMA	13 715	100%

Plany inwestycyjne (komercyjne)

W gminie zostało zgłoszonych 166 planowanych inwestycji w punktach adresowych. Zgłoszone plany inwestycyjne przewidują objęcie w kolejnych 3 latach zasięgiem stacjonarnego dostępu do usług szerokopasmowych:

- 154 punkty adresowe znajdujące się już w zasięgu rzeczywistym;
- 5 punktów adresowych znajdujących się już w zasięgu wyłącznie hurtowym;
- 0 punktów adresowych znajdujących się już w zasięgu teoretycznym;
- 166 punktów adresowych znajdujących się w planie inwestycyjnym ze środków publicznych;
- 0 punktów adresowych znajdujących się w więcej niż jednym planie inwestycyjnym ze środków prywatnych;
- 7 punktów adresowych będących białymi plamami (bez zasięgu).

Plany inwestycyjne realizowane ze środków publicznych

W gminie realizowane są plany inwestycyjne ze środków publicznych obejmujące 328 punktów adresowych. Realizowany jest 1 projekt z KPO i 0 projektów z FER. Dane pochodzą z systemu SIMBA i odnoszą się do umów o dofinansowanie zawartych do dnia 31 marca 2026.

W tabeli nr 10.2.5 przedstawiono liczbę punktów adresowych na terenie gminy, objętych planami inwestycyjnymi do zrealizowania ze środków publicznych.

Tabela 10.2.5: Liczba punktów adresowych ze zgłoszonymi planami inwestycyjnymi realizowanymi ze środków publicznych.

Numer projektu	Beneficjent	Liczba PA
KPOD.05.02-IW.06-0014/23	CZARNET sp. z o. o.	328
SUMA		328

Mapa planów inwestycyjnych

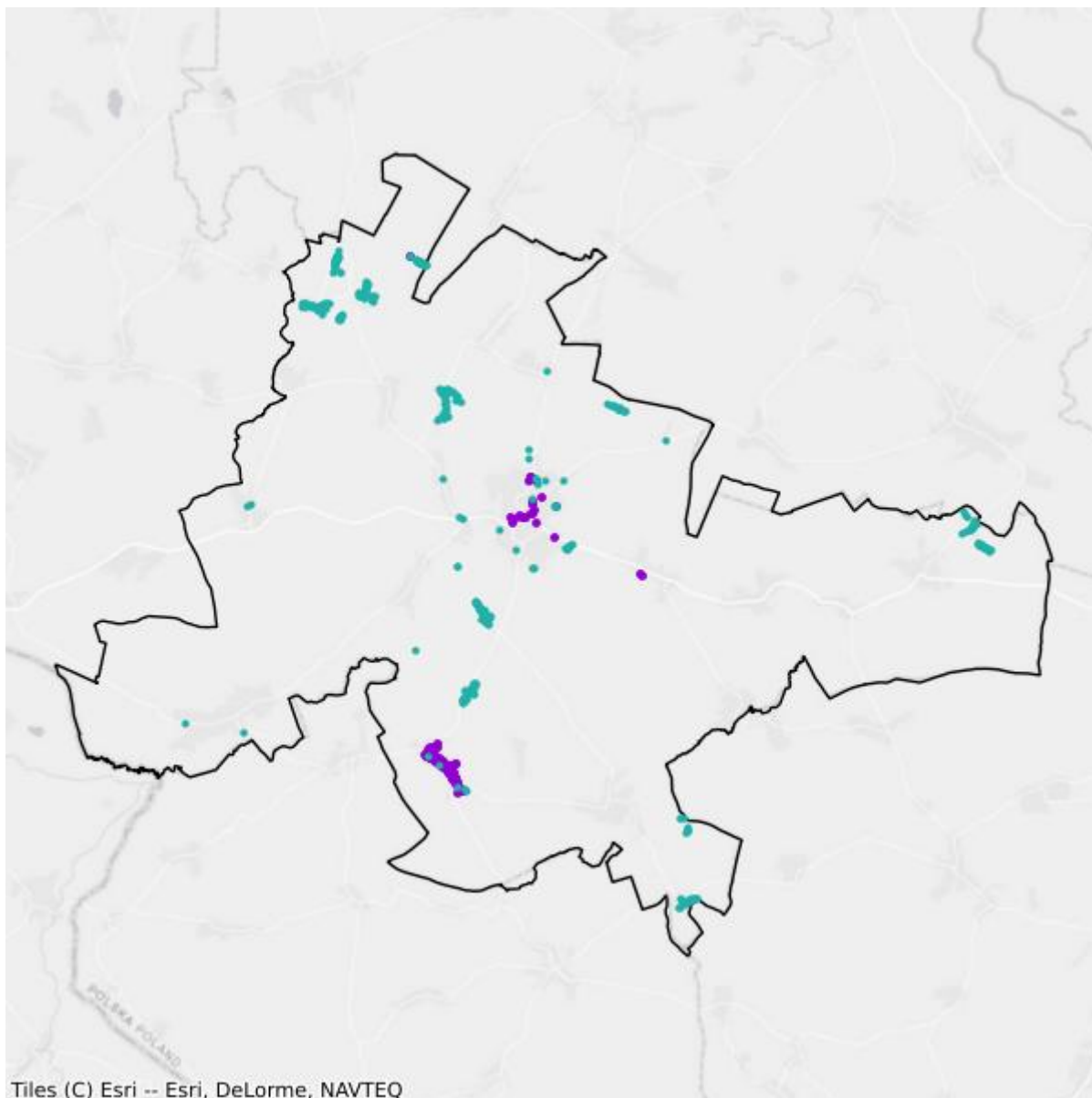

- Plany inwestycyjne realizowane ze środków prywatnych
- Plany inwestycyjne realizowane ze środków publicznych

Mapa białych plam

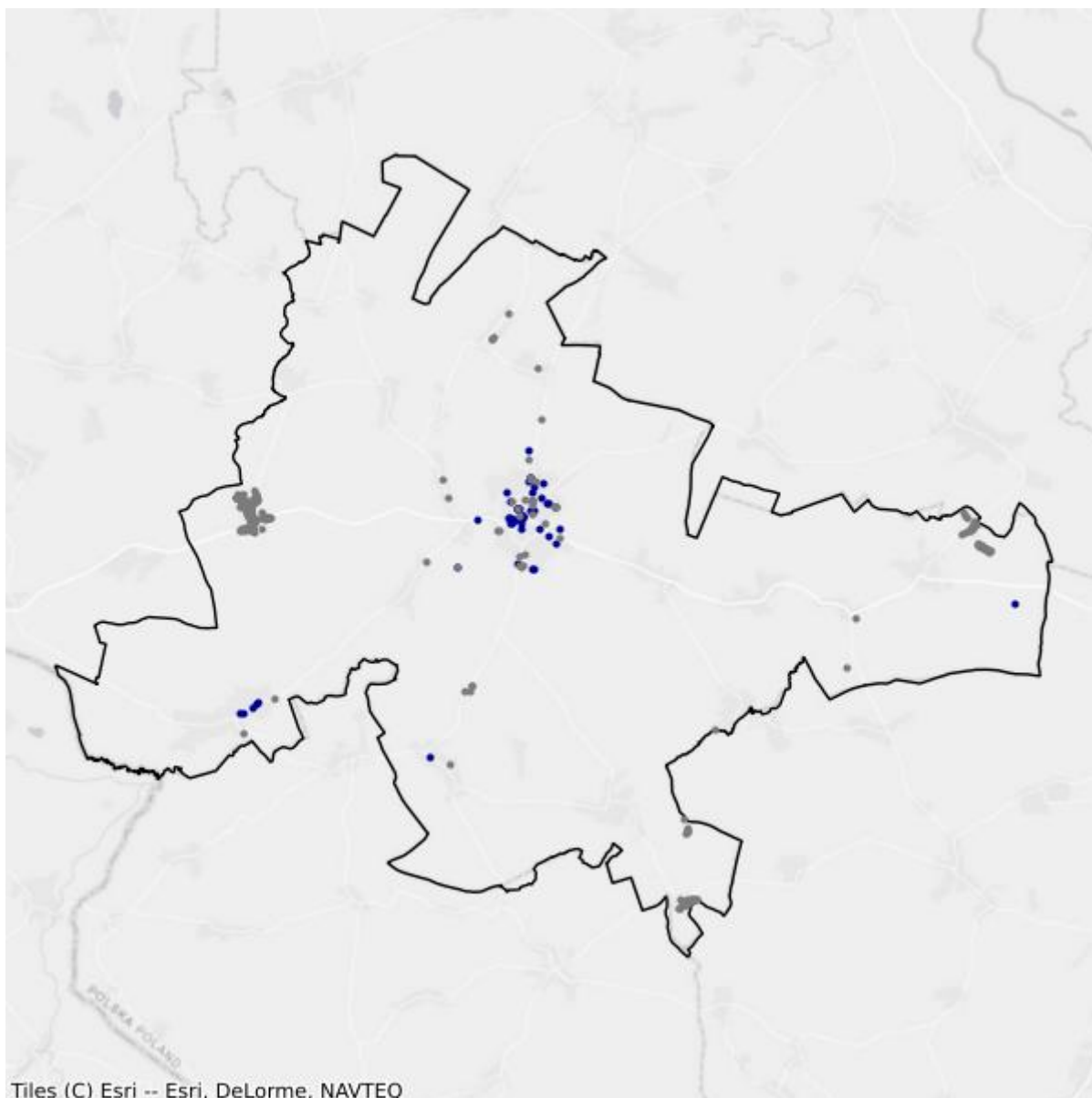

- Białe plamy
- W zasięgu poniżej 100 Mb/s

10.3. Gmina Lubrza

TERC: 1610032

Statystyki ogólne

W gminie jest 1 420 punktów adresowych. Na koniec marca 2026 roku w zasięgu stacjonarnego dostępu do usług szerokopasmowych było 1 295 punktów adresowych. Na wskazanym obszarze były 162 białe plamy NGA, w tym 125 pozostało bez żadnego zasięgu. Od 1 stycznia 2023 do 31 marca 2026 roku obywatele zgłosili 12 zapotrzebowań na internet i 0 weryfikacji danych w systemie internet.gov.pl.

W tabeli nr 10.3.1 przedstawiono przedsiębiorców telekomunikacyjnych działających na terenie gminy i świadczących usługi stacjonarnego dostępu do usług szerokopasmowych.

Tabela 10.3.1: Podmiot w zależności od rodzaju usług.			
Podmiot	Detal	Hurt	Hurt-Detal
EXATEL SPÓŁKA AKCYJNA	X		
INTERNET SERWIS WOJCIECH BANDUROWSKI			X
KRZYSZTOF TROJNIAK FLYNET	X		
LANDTECH SPÓŁKA Z OGRANICZONĄ ODPOWIEDZIALNOŚCIĄ	X		
"NETIA" SPÓŁKA AKCYJNA			X
ORANGE POLSKA SPÓŁKA AKCYJNA	X	X	X
"P4 SPÓŁKA Z OGRANICZONĄ ODPOWIEDZIALNOŚCIĄ"	X		
PAVEL ZIZKA	X		X
POLKOMTEL SPÓŁKA Z OGRANICZONĄ ODPOWIEDZIALNOŚCIĄ	X		
SQS POLSKA SZYMON WYSOKIŃSKI	X		
T-MOBILE POLSKA SPÓŁKA AKCYJNA	X		

W tabeli nr 10.3.2 przedstawiono liczbowy i procentowy podział na punkty adresowe w zależności od rodzaju zasięgu na terenie gminy.

Tabela 10.3.2: Podział na rodzaje usług i zasięgów.		
	Liczba adresów	Udział %
Rzeczywisty	1 246	87,75%
Hurtowy (wyłącznie)	49	3,45%
Teoretyczny (wyłącznie)	0	0,00%
Brak zasięgu	125	8,80%
SUMA	1 420	100%

Zasięgi sieci

W tabeli nr 10.3.3 przedstawiono liczbowo i procentowo liczbę zasięgów oraz liczbę punktów adresowych na terenie gminy w zależności od przepustowości.

Tabela 10.3.3: Liczba zasięgów i adresów w podziale na przepustowość.				
Przepustowość [Mb/s]	Liczba zasięgów	Udział %	Liczba punktów adresowych	Udział %
2	114	3,65%	30	2,32%
10	2	0,06%	0	0,00%
20	0	0,00%	0	0,00%
30	470	15,04%	2	0,15%
40	111	3,55%	0	0,00%
50	327	10,46%	4	0,31%
60	7	0,22%	1	0,08%
70	6	0,19%	0	0,00%
80	11	0,35%	0	0,00%
90	0	0,00%	0	0,00%
100	0	0,00%	0	0,00%
200	0	0,00%	0	0,00%
300	0	0,00%	0	0,00%
400	0	0,00%	0	0,00%
500	0	0,00%	0	0,00%
600	699	22,36%	14	1,08%
700	0	0,00%	0	0,00%
800	0	0,00%	0	0,00%
900	1	0,03%	0	0,00%
1000	1 374	43,95%	1 240	95,75%
2000	0	0,00%	0	0,00%
3000	0	0,00%	0	0,00%
4000	0	0,00%	0	0,00%
5000	0	0,00%	0	0,00%
6000	0	0,00%	0	0,00%
7000	0	0,00%	0	0,00%
8000	0	0,00%	0	0,00%
9000	0	0,00%	0	0,00%
10000	4	0,13%	4	0,31%
SUMA	3 126	100%	1 295	100%

W tabeli nr 10.3.4 przedstawiono liczbę zasięgów w gminie w zależności od rodzaju medium.

Tabela 10.3.4: Liczba zasięgów z podziałem na medium.

Medium	Liczba zasięgów	Udział %
światłowodowe	2 080	66,54%
kablowe współosiowe miedziane	0	0,00%
kablowe parowe miedziane	773	24,73%
radiowe (FWA)	273	8,73%
SUMA	3 126	100%

Plany inwestycyjne (komercyjne)

W gminie zostało zgłoszonych 446 planowanych inwestycji w punktach adresowych. Zgłoszone plany inwestycyjne przewidują objęcie w kolejnych 3 latach zasięgiem stacjonarnego dostępu do usług szerokopasmowych:

- 358 punktów adresowych znajdujących się już w zasięgu rzeczywistym;
- 29 punktów adresowych znajdujących się już w zasięgu wyłącznie hurtowym;
- 0 punktów adresowych znajdujących się już w zasięgu teoretycznym;
- 446 punktów adresowych znajdujących się w planie inwestycyjnym ze środków publicznych;
- 0 punktów adresowych znajdujących się w więcej niż jednym planie inwestycyjnym ze środków prywatnych;
- 59 punktów adresowych będących białymi plamami (bez zasięgu).

Plany inwestycyjne realizowane ze środków publicznych

W gminie realizowane są plany inwestycyjne ze środków publicznych obejmujące 278 punktów adresowych. Realizowany jest 1 projekt z KPO i 0 projektów z FERC. Dane pochodzą z systemu SIMBA i odnoszą się do umów o dofinansowanie zawartych do dnia 31 marca 2026.

W tabeli nr 10.3.5 przedstawiono liczbę punktów adresowych na terenie gminy, objętych planami inwestycyjnymi do zrealizowania ze środków publicznych.

Tabela 10.3.5: Liczba punktów adresowych ze zgłoszonymi planami inwestycyjnymi realizowanymi ze środków publicznych.

Numer projektu	Beneficjent	Liczba PA
KPOD.05.02-IW.06-0014/23	CZARNET sp. z o. o.	278
SUMA		278

Mapa planów inwestycyjnych

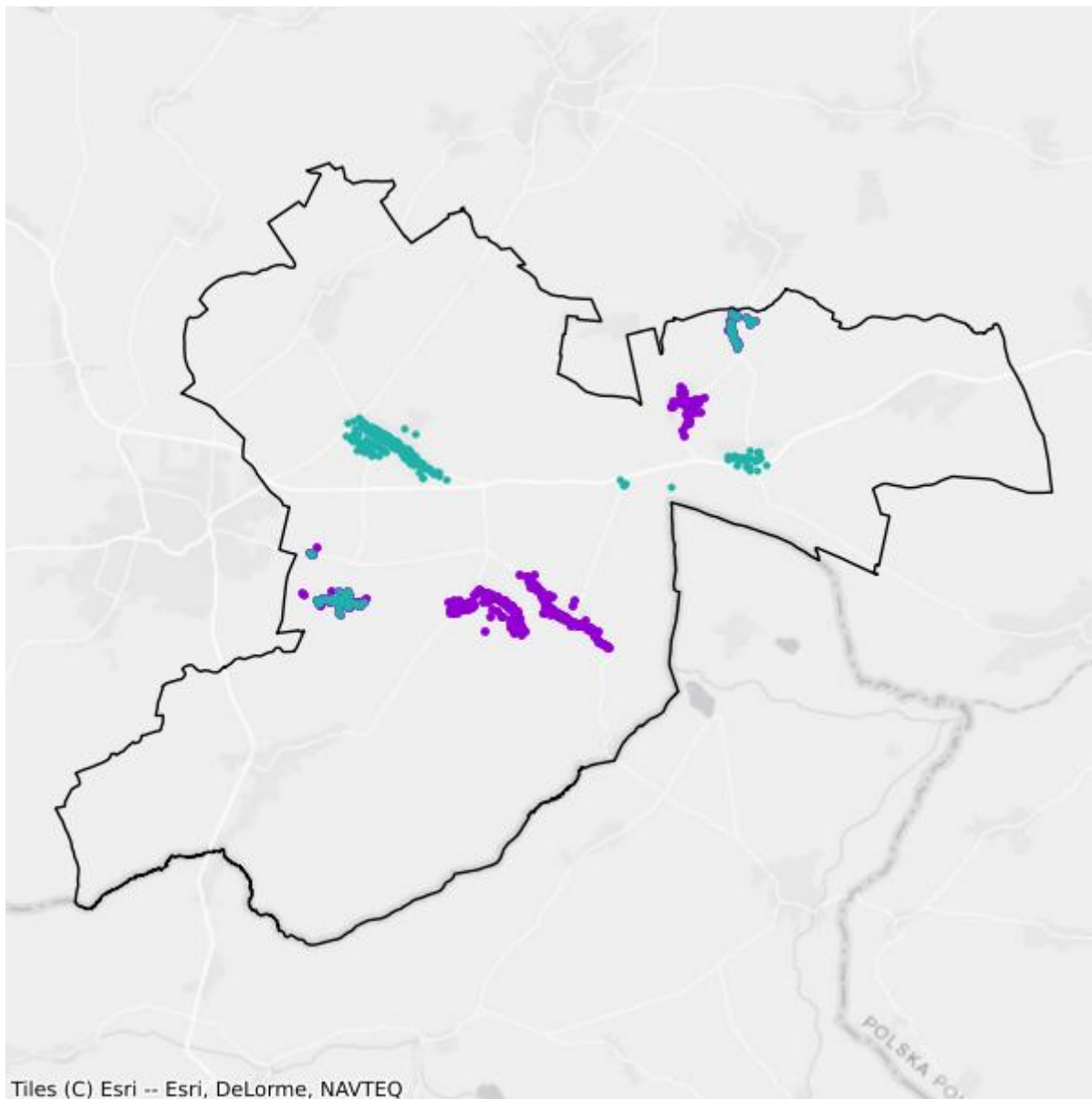

- Plany inwestycyjne realizowane ze środków prywatnych
- Plany inwestycyjne realizowane ze środków publicznych

Mapa białych plam

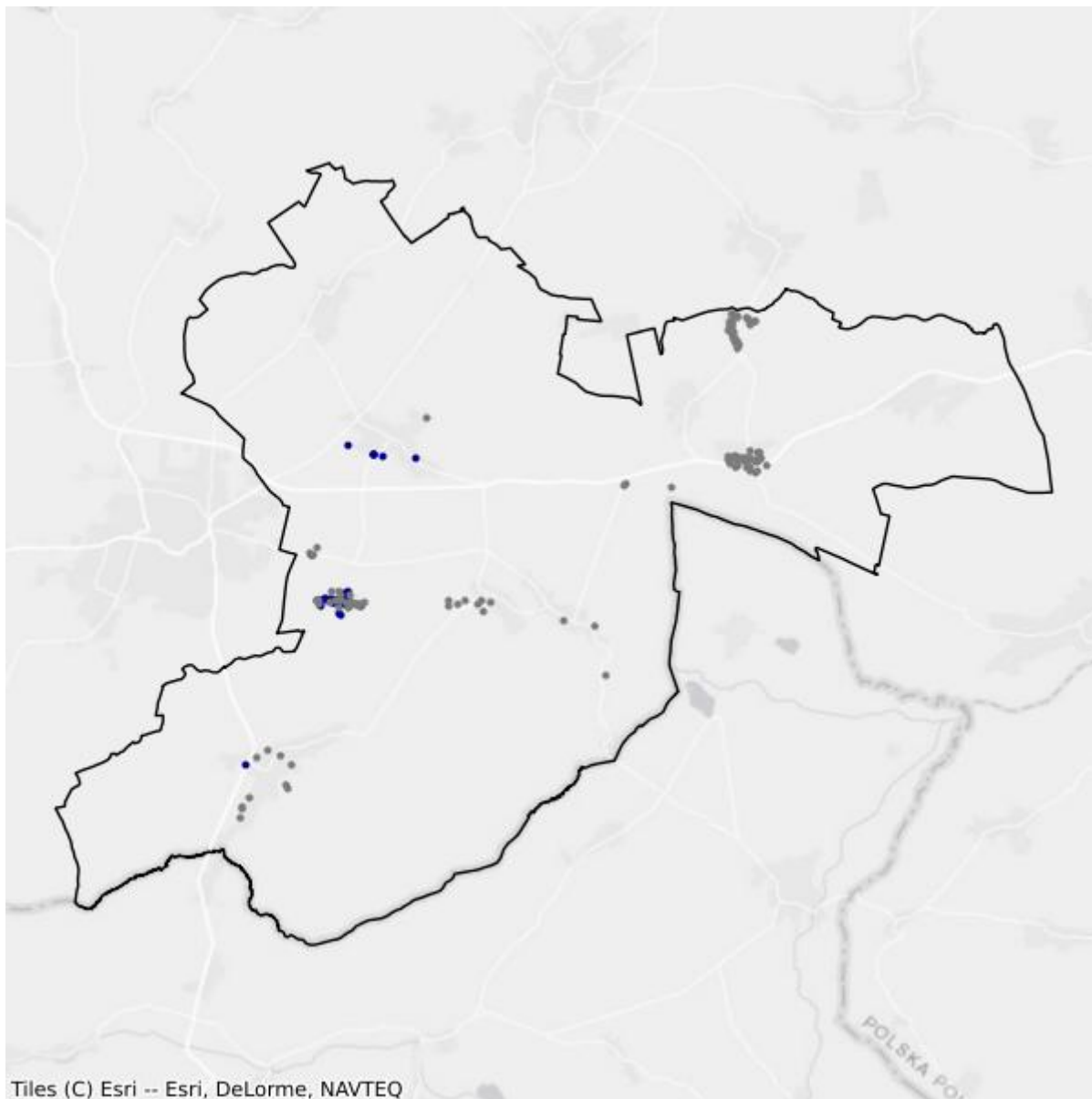

- Białe plamy
- W zasięgu poniżej 100 Mb/s

10.4. Gmina Prudnik

TERC: 1610043

Statystyki ogólne

W gminie jest 4 787 punktów adresowych. Na koniec marca 2026 roku w zasięgu stacjonarnego dostępu do usług szerokopasmowych było 4 669 punktów adresowych. Na wskazanym obszarze było 240 białych plam NGA, w tym 118 pozostało bez żadnego zasięgu. Od 1 stycznia 2023 do 31 marca 2026 roku obywatele zgłosili 14 zapotrzebowań na internet i 2 weryfikacje danych w systemie internet.gov.pl.

W tabeli nr 10.4.1 przedstawiono przedsiębiorców telekomunikacyjnych działających na terenie gminy i świadczących usługi stacjonarnego dostępu do usług szerokopasmowych.

Tabela 10.4.1: Podmiot w zależności od rodzaju usług.			
Podmiot	Detal	Hurt	Hurt-Detal
EXATEL SPÓŁKA AKCYJNA	X		
FIBERHOST SPÓŁKA AKCYJNA		X	
INEA SPÓŁKA Z OGRANICZONĄ ODPOWIEDZIALNOŚCIĄ	X		
INTERNET SERWIS WOJCIECH BANDUROWSKI	X		X
ITH SPÓŁKA Z OGRANICZONĄ ODPOWIEDZIALNOŚCIĄ	X		
KRZYSZTOF TROJNIAK FLYNET	X		X
LANDTECH SPÓŁKA Z OGRANICZONĄ ODPOWIEDZIALNOŚCIĄ	X		
"MEDIA - COM" SPÓŁKA Z OGRANICZONĄ ODPOWIEDZIALNOŚCIĄ			X
MULTIMEDIA POLSKA SPÓŁKA Z OGRANICZONĄ ODPOWIEDZIALNOŚCIĄ		X	
NAUKOWA I AKADEMICKA SIEĆ KOMPUTEROWA - PAŃSTWOWY INSTYTUT BADAWCZY	X		
"NETIA" SPÓŁKA AKCYJNA			X
ORANGE POLSKA SPÓŁKA AKCYJNA	X	X	X
"P4 SPÓŁKA Z OGRANICZONĄ ODPOWIEDZIALNOŚCIĄ"	X		
PAVEL ZIZKA	X		X
POLKOMTEL SPÓŁKA Z OGRANICZONĄ ODPOWIEDZIALNOŚCIĄ	X		
RFC INTERNET SPÓŁKA Z OGRANICZONĄ ODPOWIEDZIALNOŚCIĄ	X		
ŚWIATŁOWÓD INWESTYCJE SPÓŁKA Z OGRANICZONĄ ODPOWIEDZIALNOŚCIĄ		X	
"TK TELEKOM" SPÓŁKA Z OGRANICZONĄ ODPOWIEDZIALNOŚCIĄ			X

Podmiot	Detal	Hurt	Hurt-Detal
T-MOBILE POLSKA SPÓŁKA AKCYJNA	X		
TOWERLINK POLAND SPÓŁKA Z OGRANICZONĄ ODPOWIEDZIALNOŚCIĄ		X	
VECTRA SPÓŁKA AKCYJNA	X		

W tabeli nr 10.4.2 przedstawiono liczbowy i procentowy podział na punkty adresowe w zależności od rodzaju zasięgu na terenie gminy.

Tabela 10.4.2: Podział na rodzaje usług i zasięgów.		
	Liczba adresów	Udział %
Rzeczywisty	4 193	87,59%
Hurtowy (wyłącznie)	476	9,94%
Teoretyczny (wyłącznie)	0	0,00%
Brak zasięgu	118	2,47%
SUMA	4 787	100%

Zasięgi sieci

W tabeli nr 10.4.3 przedstawiono liczbowo i procentowo liczbę zasięgów oraz liczbę punktów adresowych na terenie gminy w zależności od przepustowości.

Tabela 10.4.3: Liczba zasięgów i adresów w podziale na przepustowość.					
Przepustowość [Mb/s]	Liczba zasięgów	Udział %	Liczba punktów adresowych	Udział %	
2	3 582	17,67%	20	0,43%	
10	898	4,43%	0	0,00%	
20	0	0,00%	0	0,00%	
30	1 828	9,02%	40	0,86%	
40	711	3,51%	50	1,07%	
50	1 145	5,65%	9	0,19%	
60	121	0,60%	2	0,04%	
70	17	0,08%	0	0,00%	
80	16	0,08%	1	0,02%	
90	0	0,00%	0	0,00%	
100	69	0,34%	6	0,13%	
200	0	0,00%	0	0,00%	
300	0	0,00%	0	0,00%	
400	0	0,00%	0	0,00%	
500	1	0,00%	0	0,00%	
600	6 141	30,29%	125	2,68%	
700	0	0,00%	0	0,00%	

Przepustowość [Mb/s]	Liczba zasięgów	Udział %	Liczba punktów adresowych	Udział %
800	0	0,00%	0	0,00%
900	174	0,86%	0	0,00%
1000	2 870	14,15%	1 792	38,38%
2000	2 697	13,30%	2 618	56,07%
3000	0	0,00%	0	0,00%
4000	0	0,00%	0	0,00%
5000	0	0,00%	0	0,00%
6000	0	0,00%	0	0,00%
7000	0	0,00%	0	0,00%
8000	0	0,00%	0	0,00%
9000	0	0,00%	0	0,00%
10000	6	0,03%	6	0,13%
SUMA	20 276	100%	4 669	100%

W tabeli nr 10.4.4 przedstawiono liczbę zasięgów w gminie w zależności od rodzaju medium.

Tabela 10.4.4: Liczba zasięgów z podziałem na medium.

Medium	Liczba zasięgów	Udział %
światłowodowe	8 799	43,40%
kablowe współosiowe miedziane	3 123	15,40%
kablowe parowe miedziane	7 459	36,79%
radiowe (FWA)	895	4,41%
SUMA	20 276	100%

Plany inwestycyjne (komercyjne)

W gminie zostało zgłoszonych 65 planowanych inwestycji w punktach adresowych. Zgłoszone plany inwestycyjne przewidują objęcie w kolejnych 3 latach zasięgiem stacjonarnego dostępu do usług szerokopasmowych:

- 6 punktów adresowych znajdujących się już w zasięgu rzeczywistym;
- 7 punktów adresowych znajdujących się już w zasięgu wyłącznie hurtowym;
- 0 punktów adresowych znajdujących się już w zasięgu teoretycznym;
- 65 punktów adresowych znajdujących się w planie inwestycyjnym ze środków publicznych;
- 0 punktów adresowych znajdujących się w więcej niż jednym planie inwestycyjnym ze środków prywatnych;
- 52 punkty adresowe będące białymi plamami (bez zasięgu).

Plany inwestycyjne realizowane ze środków publicznych

W gminie realizowane są plany inwestycyjne ze środków publicznych obejmujące 87 punktów adresowych. Realizowany jest 1 projekt z KPO i 0 projektów z FERC. Dane pochodzą z systemu SIMBA i odnoszą się do umów o dofinansowanie zawartych do dnia 31 marca 2026.

W tabeli nr 10.4.5 przedstawiono liczbę punktów adresowych na terenie gminy, objętych planami inwestycyjnymi do zrealizowania ze środków publicznych.

Tabela 10.4.5: Liczba punktów adresowych ze zgłoszonymi planami inwestycyjnymi realizowanymi ze środków publicznych.		
Numer projektu	Beneficjent	Liczba PA
KPOD.05.02-IW.06-0014/23	CZARNET sp. z o. o.	87
SUMA		87

Mapa planów inwestycyjnych

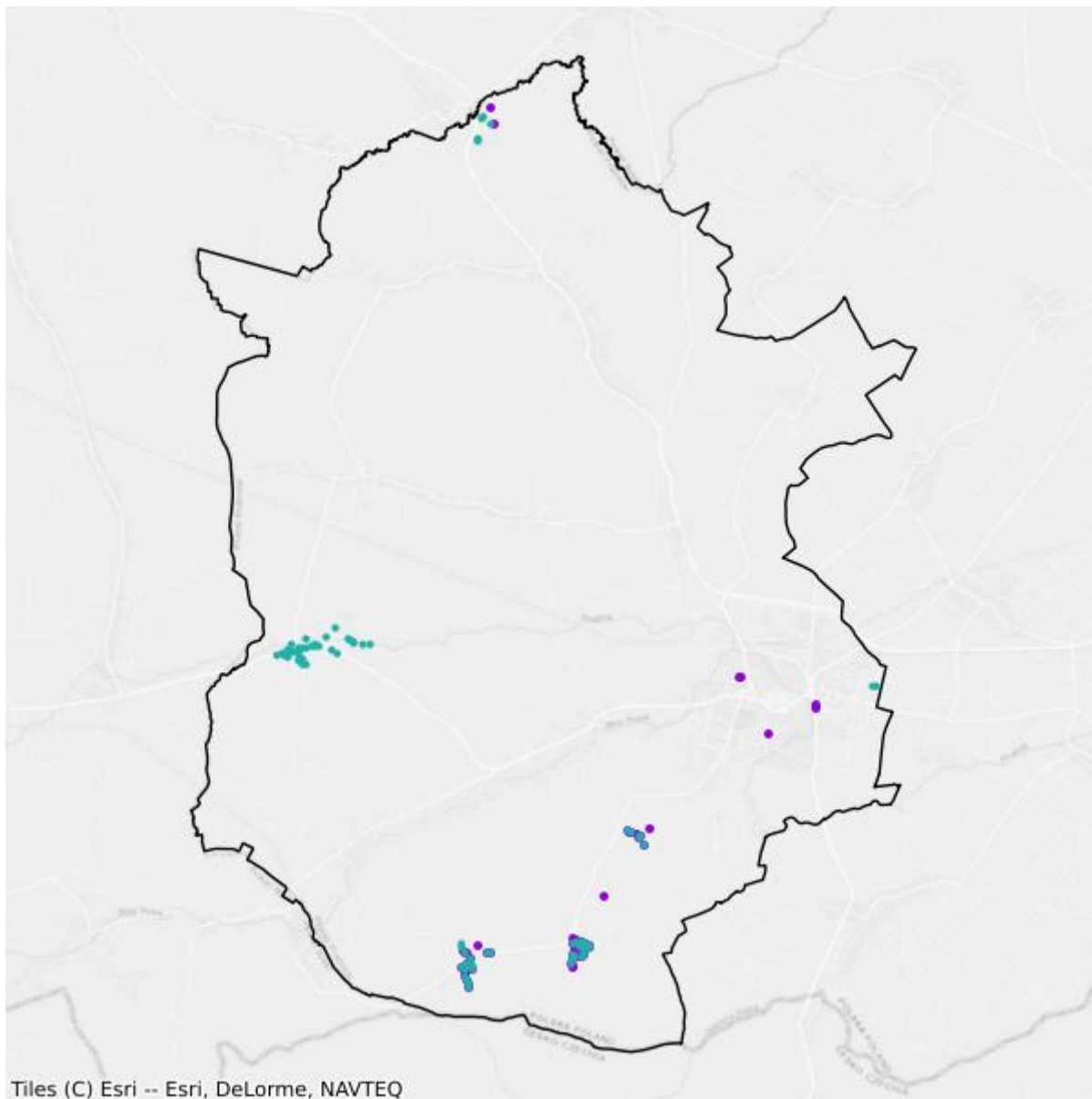

- Plany inwestycyjne realizowane ze środków prywatnych
- Plany inwestycyjne realizowane ze środków publicznych

Mapa białych plam

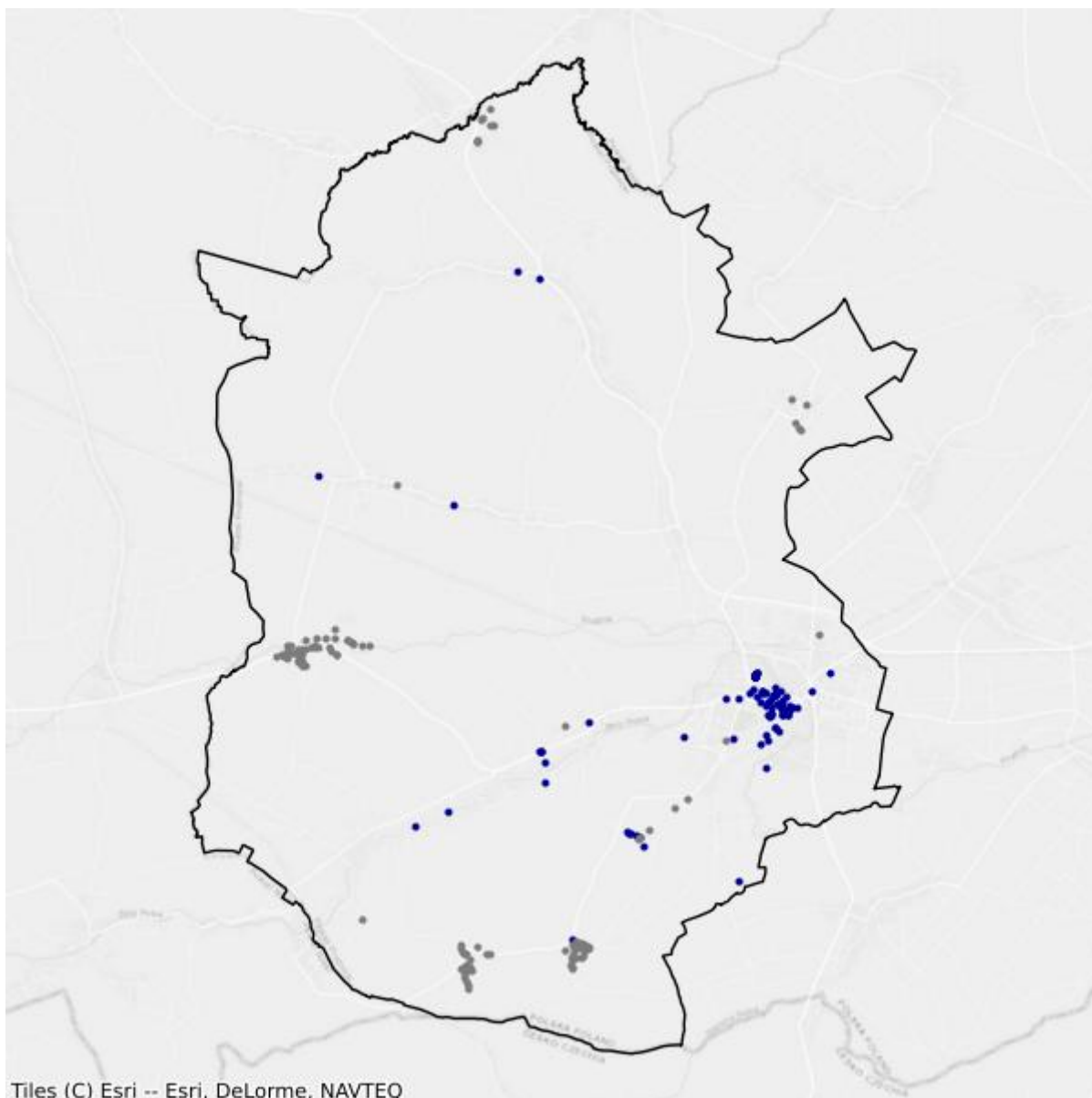

- Białe plamy
- W zasięgu poniżej 100 Mb/s

11. Powiat strzelecki

TERC: 1611

Statystyki ogólne

W powiecie jest 19 807 punktów adresowych. Na koniec marca 2026 roku w zasięgu stacjonarnego dostępu do usług szerokopasmowych było 19 479 punktów adresowych. Na wskazanym obszarze było 850 białych plam NGA, w tym 328 pozostało bez żadnego zasięgu. Od 1 stycznia 2023 do 31 marca 2026 roku obywatele zgłosili 80 zapotrzebowań na internet i 8 weryfikacji danych w systemie internet.gov.pl.

Na terenie powiatu działa 39 przedsiębiorców telekomunikacyjnych świadczących usługi stacjonarnego dostępu do usług szerokopasmowych, w tym:

- 23 świadczących wyłącznie usługi detaliczne;
- 6 świadczących wyłącznie usługi hurtowe;
- 10 świadczących usługi hurtowo-detaliczne.

W tabeli nr 11.1 przedstawiono liczbę zasięgów i punktów adresowych w zasięgu na terenie powiatu.

Tabela 11.1: Liczba zasięgów i punktów adresowych w zasięgu na terenie powiatu.			
Gmina	Liczba zasięgów zgłoszonych przez podmioty zobowiązane do raportowania	Liczba punktów adresowych objętych zasięgiem	Liczba punktów adresowych ogółem
Izbicko TERC: 1611012	4 472	1 662	1 696
Jemielnica TERC: 1611022	7 734	2 447	2 479
Kolonowskie TERC: 1611033	4 266	1 931	1 969
Leśnica TERC: 1611043	21 665	2 714	2 741
Strzelce Opolskie TERC: 1611053	42 520	6 579	6 668
Ujazd TERC: 1611063	16 643	2 037	2 106
Zawadzkie TERC: 1611073	14 386	2 109	2 148
SUMA	111 686	19 479	19 807

W tabeli nr 11.2 przedstawiono liczbowy i procentowy podział na punkty adresowe w zależności od rodzaju zasięgu na terenie powiatu.

Tabela 11.2: Podział na rodzaje usług i zasięgów.		
	Liczba adresów	Udział %
Rzeczywisty	18 376	92,78%
Hurtowy (wyłącznie)	992	5,01%
Teoretyczny (wyłącznie)	111	0,56%
Brak zasięgu	328	1,66%
SUMA	19 807	100%

Zasięgi sieci

W tabeli nr 11.3 przedstawiono liczbowo i procentowo liczbę zasięgów oraz liczbę punktów adresowych na terenie powiatu w zależności od przepustowości.

Tabela 11.3: Liczba zasięgów i adresów w podziale na przepustowość.				
Przepustowość [Mb/s]	Liczba zasięgów	Udział %	Liczba punktów adresowych	Udział %
2	3 229	2,89%	10	0,05%
10	357	0,32%	2	0,01%
20	115	0,10%	1	0,01%
30	6 314	5,65%	75	0,39%
40	1 863	1,67%	28	0,14%
50	14 488	12,97%	372	1,91%
60	1 532	1,37%	23	0,12%
70	695	0,62%	5	0,03%
80	173	0,15%	3	0,02%
90	80	0,07%	3	0,02%
100	116	0,10%	1	0,01%
200	8	0,01%	1	0,01%
300	1	0,00%	0	0,00%
400	0	0,00%	0	0,00%
500	571	0,51%	11	0,06%
600	849	0,76%	28	0,14%
700	0	0,00%	0	0,00%
800	0	0,00%	0	0,00%
900	8 198	7,34%	94	0,48%
1000	45 956	41,15%	6 914	35,49%
2000	3 485	3,12%	10	0,05%
3000	0	0,00%	0	0,00%
4000	0	0,00%	0	0,00%

Przepustowość [Mb/s]	Liczba zasięgów	Udział %	Liczba punktów adresowych	Udział %
5000	1 248	1,12%	44	0,23%
6000	1	0,00%	0	0,00%
7000	0	0,00%	0	0,00%
8000	0	0,00%	0	0,00%
9000	0	0,00%	0	0,00%
10000	22 407	20,06%	11 854	60,86%
SUMA	111 686	100%	19 479	100%

W tabeli nr 11.4 przedstawiono liczbę zasięgów w powiecie w zależności od rodzaju medium.

Tabela 11.4: Liczba zasięgów z podziałem na medium.		
Medium	Liczba zasięgów	Udział %
światłowodowe	81 518	72,99%
kablowe współosiowe miedziane	1 253	1,12%
kablowe parowe miedziane	15 726	14,08%
radiowe (FWA)	13 189	11,81%
SUMA	111 686	100%

Plany inwestycyjne (komercyjne)

W powiecie zgłoszone zostały plany inwestycyjne obejmujące 5 815 punktów adresowych, w tym 5 477 unikalnych punktów adresowych.

W tabeli nr 11.5 przedstawiono liczbę punktów adresowych na terenie powiatu, objętych planami inwestycyjnymi do zrealizowania ze środków własnych inwestorów.

Tabela 11.5: Liczba punktów adresowych ze zgłoszonymi planami inwestycyjnymi finansowanymi ze środków własnych inwestora.	
Powiat	Liczba punktów adresowych objętych planami inwestycyjnymi
Izbicko TERC: 1611012	0
Jemielnica TERC: 1611022	1 773
Kolonowskie TERC: 1611033	1 389
Leśnica TERC: 1611043	558
Strzelce Opolskie TERC: 1611053	410
Ujazd TERC: 1611063	111
Zawadzkie TERC: 1611073	1 574
SUMA	5 815

Plany inwestycyjne realizowane ze środków publicznych

W powiecie realizowane są plany inwestycyjne ze środków publicznych obejmujące 704 punkty adresowe. Realizowany jest 1 projekt z KPO i 0 projektów z FERC. Dane pochodzą z systemu SIMBA i odnoszą się do umów o dofinansowanie zawartych do dnia 31 marca 2026.

W tabeli nr 11.6 przedstawiono liczbę punktów adresowych na terenie powiatu, objętych planami inwestycyjnymi do zrealizowania ze środków publicznych.

Tabela 11.6: Liczba punktów adresowych ze zgłoszonymi planami inwestycyjnymi realizowanymi ze środków publicznych.	
Gmina	Liczba punktów adresowych objętych planami inwestycyjnymi
Izbicko TERC: 1611012	70
Jemielnica TERC: 1611022	140
Kolonowskie TERC: 1611033	67
Leśnica TERC: 1611043	60
Strzelce Opolskie TERC: 1611053	243
Ujazd TERC: 1611063	26
Zawadzkie TERC: 1611073	98
SUMA	704

11.1. Gmina Izbicko

TERC: 1611012

Statystyki ogólne

W gminie jest 1 696 punktów adresowych. Na koniec marca 2026 roku w zasięgu stacjonarnego dostępu do usług szerokopasmowych były 1 662 punkty adresowe. Na wskazanym obszarze było 99 białych plam NGA, w tym 34 pozostały bez żadnego zasięgu. Od 1 stycznia 2023 do 31 marca 2026 roku obywatele zgłosili 11 zapotrzebowań na internet i 0 weryfikacji danych w systemie internet.gov.pl.

W tabeli nr 11.1.1 przedstawiono przedsiębiorców telekomunikacyjnych działających na terenie gminy i świadczących usługi stacjonarnego dostępu do usług szerokopasmowych.

Tabela 11.1.1: Podmiot w zależności od rodzaju usług.			
Podmiot	Detal	Hurt	Hurt-Detal
CZARNET SPÓŁKA Z OGRANICZONĄ ODPOWIEDZIALNOŚCIĄ	X	X	X
DATAMAX ARTUR CEBULA	X		
EXATEL SPÓŁKA AKCYJNA	X		
G-NET SPÓŁKA Z OGRANICZONĄ ODPOWIEDZIALNOŚCIĄ	X		
MULTIPLAY SPÓŁKA Z OGRANICZONĄ ODPOWIEDZIALNOŚCIĄ	X		
NAUKOWA I AKADEMICKA SIEĆ KOMPUTEROWA - PAŃSTWOWY INSTYTUT BADAWCZY	X		
"NETIA" SPÓŁKA AKCYJNA			X
ORANGE POLSKA SPÓŁKA AKCYJNA	X	X	X
"P4 SPÓŁKA Z OGRANICZONĄ ODPOWIEDZIALNOŚCIĄ"	X		
POLKOMTEL SPÓŁKA Z OGRANICZONĄ ODPOWIEDZIALNOŚCIĄ	X		

W tabeli nr 11.1.2 przedstawiono liczbowy i procentowy podział na punkty adresowe w zależności od rodzaju zasięgu na terenie gminy.

Tabela 11.1.2: Podział na rodzaje usług i zasięgów.		
	Liczba adresów	Udział %
Rzeczywisty	1 623	95,70%
Hurtowy (wyłącznie)	21	1,24%
Teoretyczny (wyłącznie)	18	1,06%

	Liczba adresów	Udział %
Brak zasięgu	34	2,00%
SUMA	1 696	100%

Zasięgi sieci

W tabeli nr 11.1.3 przedstawiono liczbowo i procentowo liczbę zasięgów oraz liczbę punktów adresowych na terenie gminy w zależności od przepustowości.

Tabela 11.1.3: Liczba zasięgów i adresów w podziale na przepustowość.					
Przepustowość [Mb/s]	Liczba zasięgów	Udział %	Liczba punktów adresowych	Udział %	
2	0	0,00%	0	0,00%	
10	0	0,00%	0	0,00%	
20	0	0,00%	0	0,00%	
30	207	4,63%	4	0,24%	
40	247	5,52%	2	0,12%	
50	1 399	31,28%	56	3,37%	
60	121	2,71%	3	0,18%	
70	60	1,34%	0	0,00%	
80	18	0,40%	0	0,00%	
90	0	0,00%	0	0,00%	
100	4	0,09%	0	0,00%	
200	0	0,00%	0	0,00%	
300	0	0,00%	0	0,00%	
400	0	0,00%	0	0,00%	
500	0	0,00%	0	0,00%	
600	0	0,00%	0	0,00%	
700	0	0,00%	0	0,00%	
800	0	0,00%	0	0,00%	
900	413	9,24%	10	0,60%	
1000	2 003	44,79%	1 587	95,49%	
2000	0	0,00%	0	0,00%	
3000	0	0,00%	0	0,00%	
4000	0	0,00%	0	0,00%	
5000	0	0,00%	0	0,00%	
6000	0	0,00%	0	0,00%	
7000	0	0,00%	0	0,00%	
8000	0	0,00%	0	0,00%	
9000	0	0,00%	0	0,00%	

Przepustowość [Mb/s]	Liczba zasięgów	Udział %	Liczba punktów adresowych	Udział %
10000	0	0,00%	0	0,00%
SUMA	4 472	100%	1 662	100%

W tabeli nr 11.1.4 przedstawiono liczbę zasięgów w gminie w zależności od rodzaju medium.

Tabela 11.1.4: Liczba zasięgów z podziałem na medium.		
Medium	Liczba zasięgów	Udział %
światłowodowe	2 420	54,11%
kablowe współosiowe miedziane	0	0,00%
kablowe parowe miedziane	683	15,27%
radiowe (FWA)	1 369	30,61%
SUMA	4 472	100%

Plany inwestycyjne (komercyjne)

W gminie zostało zgłoszonych 0 planowanych inwestycji w punktach adresowych. Zgłoszone plany inwestycyjne przewidują objęcie w kolejnych 3 latach zasięgiem stacjonarnego dostępu do usług szerokopasmowych:

- 0 punktów adresowych znajdujących się już w zasięgu rzeczywistym;
- 0 punktów adresowych znajdujących się już w zasięgu wyłącznie hurtowym;
- 0 punktów adresowych znajdujących się już w zasięgu teoretycznym;
- 0 punktów adresowych znajdujących się w planie inwestycyjnym ze środków publicznych;
- 0 punktów adresowych znajdujących się w więcej niż jednym planie inwestycyjnym ze środków prywatnych;
- 0 punktów adresowych będących białymi plamami (bez zasięgu).

Plany inwestycyjne realizowane ze środków publicznych

W gminie realizowane są plany inwestycyjne ze środków publicznych obejmujące 70 punktów adresowych. Realizowany jest 1 projekt z KPO i 0 projektów z FER. Dane pochodzą z systemu SIMBA i odnoszą się do umów o dofinansowanie zawartych do dnia 31 marca 2026.

W tabeli nr 11.1.5 przedstawiono liczbę punktów adresowych na terenie gminy, objętych planami inwestycyjnymi do zrealizowania ze środków publicznych.

Tabela 11.1.5: Liczba punktów adresowych ze zgłoszonymi planami inwestycyjnymi realizowanymi ze środków publicznych.		
Numer projektu	Beneficjent	Liczba PA
KPOD.05.02-IW.06-0014/23	CZARNET sp. z o. o.	70
SUMA		70

Mapa planów inwestycyjnych

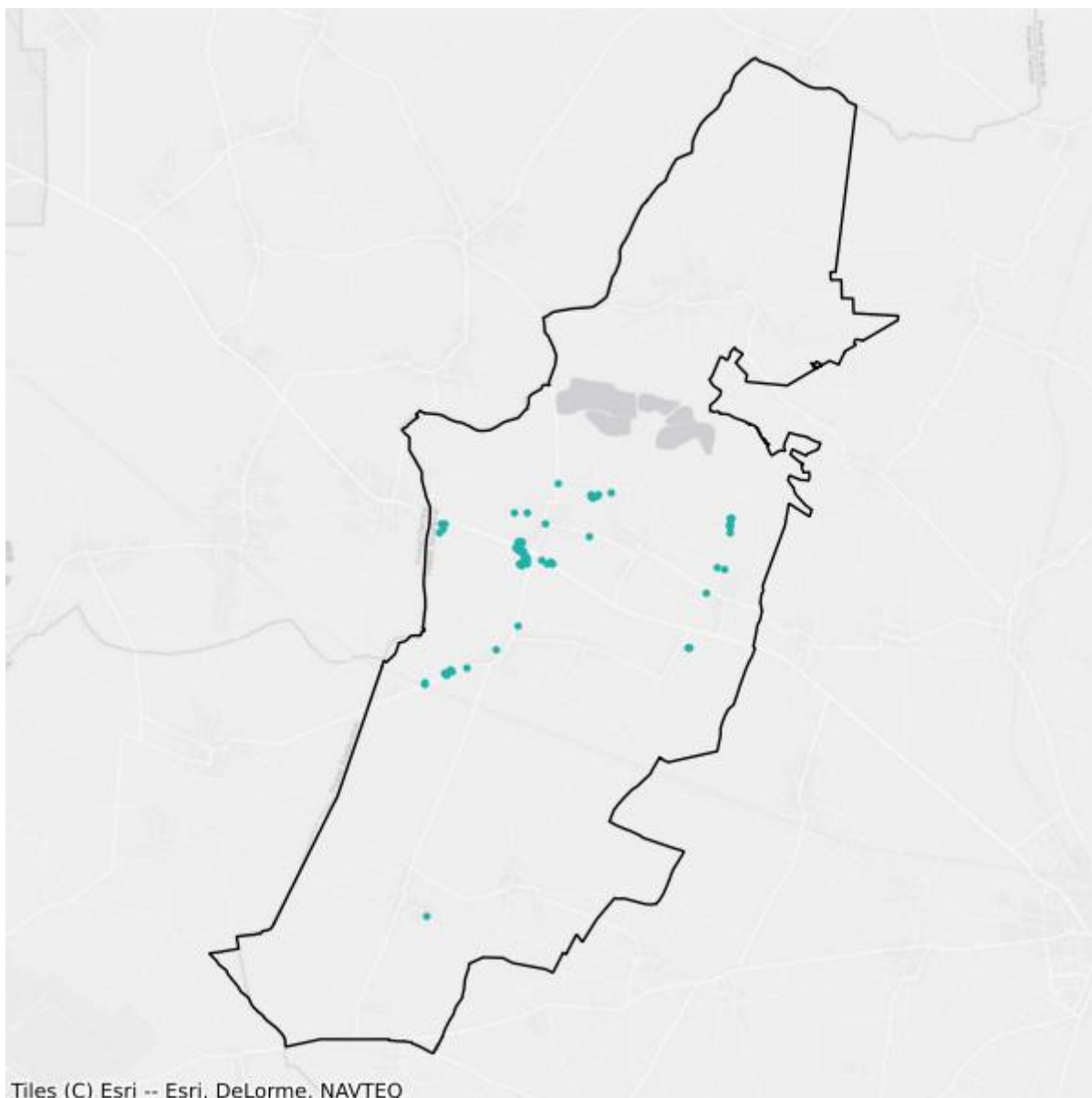

- Plany inwestycyjne realizowane ze środków prywatnych
- Plany inwestycyjne realizowane ze środków publicznych

Mapa białych plam

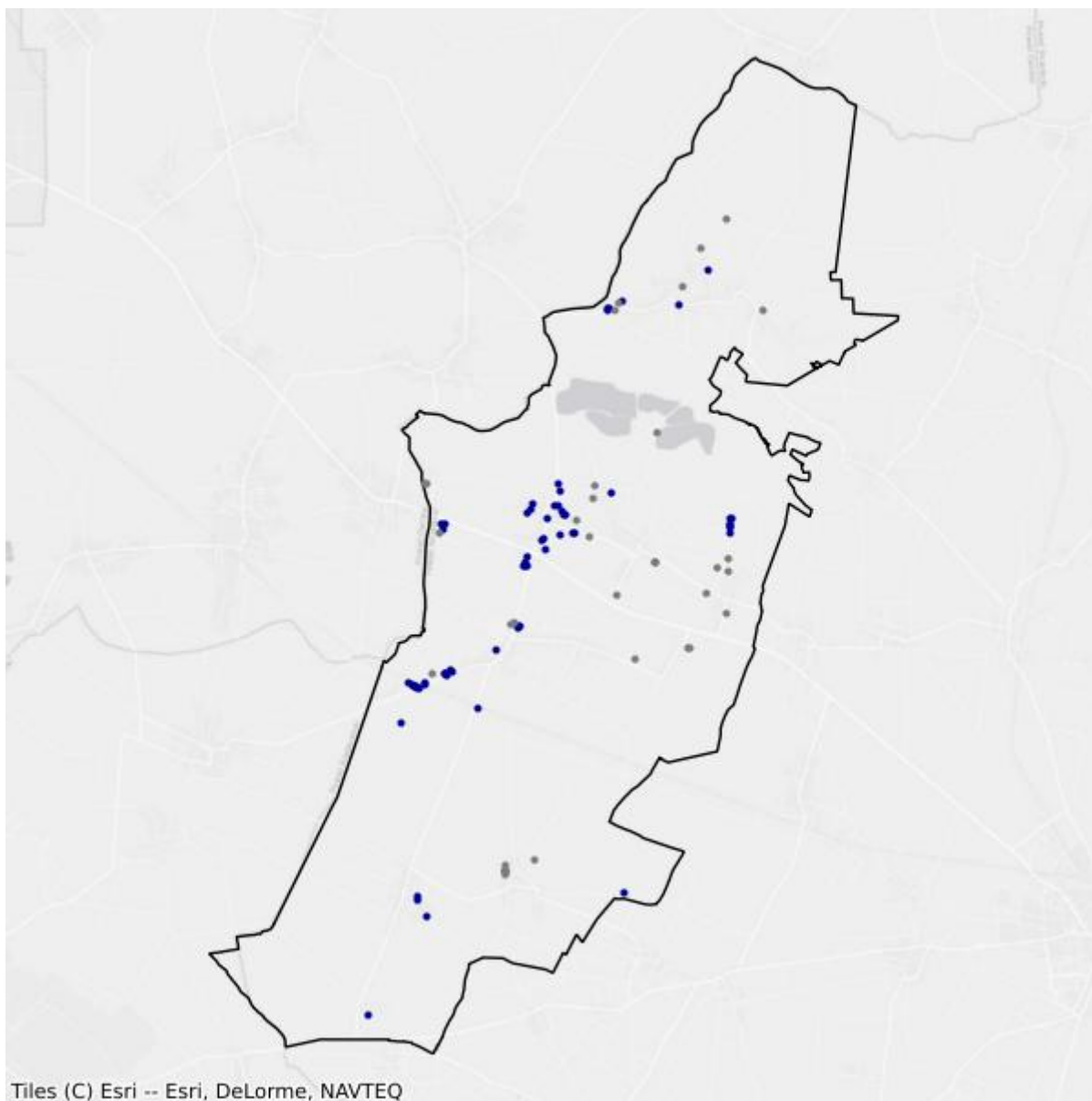

- Białe plamy
- W zasięgu poniżej 100 Mb/s

11.2. Gmina Jemielnica

TERC: 1611022

Statystyki ogólne

W gminie jest 2 479 punktów adresowych. Na koniec marca 2026 roku w zasięgu stacjonarnego dostępu do usług szerokopasmowych było 2 447 punktów adresowych. Na wskazanym obszarze były 63 białe plamy NGA, w tym 32 pozostały bez żadnego zasięgu. Od 1 stycznia 2023 do 31 marca 2026 roku obywatele zgłosili 11 zapotrzebowań na internet i 1 weryfikację danych w systemie internet.gov.pl.

W tabeli nr 11.2.1 przedstawiono przedsiębiorców telekomunikacyjnych działających na terenie gminy i świadczących usługi stacjonarnego dostępu do usług szerokopasmowych.

Tabela 11.2.1: Podmiot w zależności od rodzaju usług.			
Podmiot	Detal	Hurt	Hurt-Detal
CZARNET SPÓŁKA Z OGRANICZONĄ ODPOWIEDZIALNOŚCIĄ	X	X	X
EXATEL SPÓŁKA AKCYJNA	X		
GIGA-COM KRZYSZTOF KRUCZEK	X	X	X
G-NET SPÓŁKA Z OGRANICZONĄ ODPOWIEDZIALNOŚCIĄ	X		
KRUCZNET SPÓŁKA Z OGRANICZONĄ ODPOWIEDZIALNOŚCIĄ			X
MULTIPLAY SPÓŁKA Z OGRANICZONĄ ODPOWIEDZIALNOŚCIĄ	X		
"NETIA" SPÓŁKA AKCYJNA			X
ORANGE POLSKA SPÓŁKA AKCYJNA	X	X	X
"P4 SPÓŁKA Z OGRANICZONĄ ODPOWIEDZIALNOŚCIĄ"	X		
POLKOMTEL SPÓŁKA Z OGRANICZONĄ ODPOWIEDZIALNOŚCIĄ	X		
PRZEDSIĘBIORSTWO PRODUKCYJNO-HANDLOWO USŁUGOWE KARO KRZYSZTOF BULA	X		

W tabeli nr 11.2.2 przedstawiono liczbowy i procentowy podział na punkty adresowe w zależności od rodzaju zasięgu na terenie gminy.

Tabela 11.2.2: Podział na rodzaje usług i zasięgów.		
	Liczba adresów	Udział %
Rzeczywisty	2 155	86,93%
Hurtowy (wyłącznie)	278	11,21%
Teoretyczny (wyłącznie)	14	0,56%

	Liczba adresów	Udział %
Brak zasięgu	32	1,29%
SUMA	2 479	100%

Zasięgi sieci

W tabeli nr 11.2.3 przedstawiono liczbowo i procentowo liczbę zasięgów oraz liczbę punktów adresowych na terenie gminy w zależności od przepustowości.

Tabela 11.2.3: Liczba zasięgów i adresów w podziale na przepustowość.					
Przepustowość [Mb/s]	Liczba zasięgów	Udział %	Liczba punktów adresowych	Udział %	
2	0	0,00%	0	0,00%	
10	0	0,00%	0	0,00%	
20	0	0,00%	0	0,00%	
30	1 135	14,68%	14	0,57%	
40	40	0,52%	4	0,16%	
50	1 168	15,10%	13	0,53%	
60	156	2,02%	0	0,00%	
70	75	0,97%	0	0,00%	
80	24	0,31%	0	0,00%	
90	0	0,00%	0	0,00%	
100	2	0,03%	1	0,04%	
200	0	0,00%	0	0,00%	
300	0	0,00%	0	0,00%	
400	0	0,00%	0	0,00%	
500	0	0,00%	0	0,00%	
600	0	0,00%	0	0,00%	
700	0	0,00%	0	0,00%	
800	0	0,00%	0	0,00%	
900	79	1,02%	8	0,33%	
1000	2 611	33,76%	327	13,36%	
2000	0	0,00%	0	0,00%	
3000	0	0,00%	0	0,00%	
4000	0	0,00%	0	0,00%	
5000	0	0,00%	0	0,00%	
6000	0	0,00%	0	0,00%	
7000	0	0,00%	0	0,00%	
8000	0	0,00%	0	0,00%	
9000	0	0,00%	0	0,00%	

Przepustowość [Mb/s]	Liczba zasięgów	Udział %	Liczba punktów adresowych	Udział %
10000	2 444	31,60%	2 080	85,00%
SUMA	7 734	100%	2 447	100%

W tabeli nr 11.2.4 przedstawiono liczbę zasięgów w gminie w zależności od rodzaju medium.

Tabela 11.2.4: Liczba zasięgów z podziałem na medium.		
Medium	Liczba zasięgów	Udział %
światłowodowe	5 134	66,38%
kablowe współosiowe miedziane	0	0,00%
kablowe parowe miedziane	1 512	19,55%
radiowe (FWA)	1 088	14,07%
SUMA	7 734	100%

Plany inwestycyjne (komercyjne)

W gminie zostały zgłoszone 1 773 planowane inwestycje w punktach adresowych. Zgłoszone plany inwestycyjne przewidują objęcie w kolejnych 3 latach zasięgiem stacjonarnego dostępu do usług szerokopasmowych:

- 1 608 punktów adresowych znajdujących się już w zasięgu rzeczywistym;
- 162 punkty adresowe znajdujące się już w zasięgu wyłącznie hurtowym;
- 3 punkty adresowe znajdujące się już w zasięgu teoretycznym;
- 1 773 punkty adresowe znajdujące się w planie inwestycyjnym ze środków publicznych;
- 0 punktów adresowych znajdujących się w więcej niż jednym planie inwestycyjnym ze środków prywatnych;
- 0 punktów adresowych będących białymi plamami (bez zasięgu).

Plany inwestycyjne realizowane ze środków publicznych

W gminie realizowane są plany inwestycyjne ze środków publicznych obejmujące 140 punktów adresowych. Realizowany jest 1 projekt z KPO i 0 projektów z FERC. Dane pochodzą z systemu SIMBA i odnoszą się do umów o dofinansowanie zawartych do dnia 31 marca 2026.

W tabeli nr 11.2.5 przedstawiono liczbę punktów adresowych na terenie gminy, objętych planami inwestycyjnymi do zrealizowania ze środków publicznych.

Tabela 11.2.5: Liczba punktów adresowych ze zgłoszonymi planami inwestycyjnymi realizowanymi ze środków publicznych.		
Numer projektu	Beneficjent	Liczba PA
KPOD.05.02-IW.06-0014/23	CZARNET sp. z o. o.	140
SUMA		140

Mapa planów inwestycyjnych

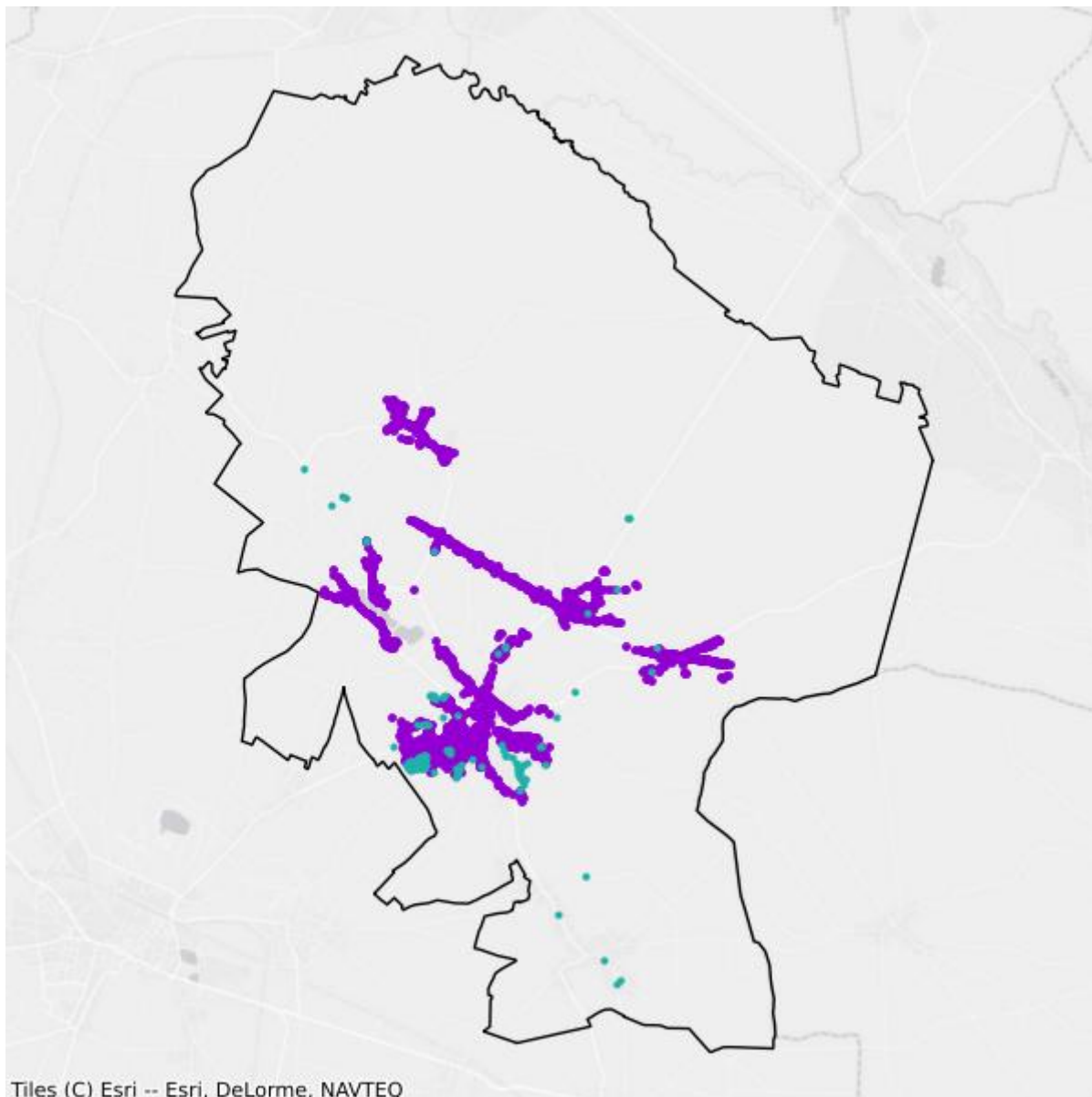

- Plany inwestycyjne realizowane ze środków prywatnych
- Plany inwestycyjne realizowane ze środków publicznych

Mapa białych plam

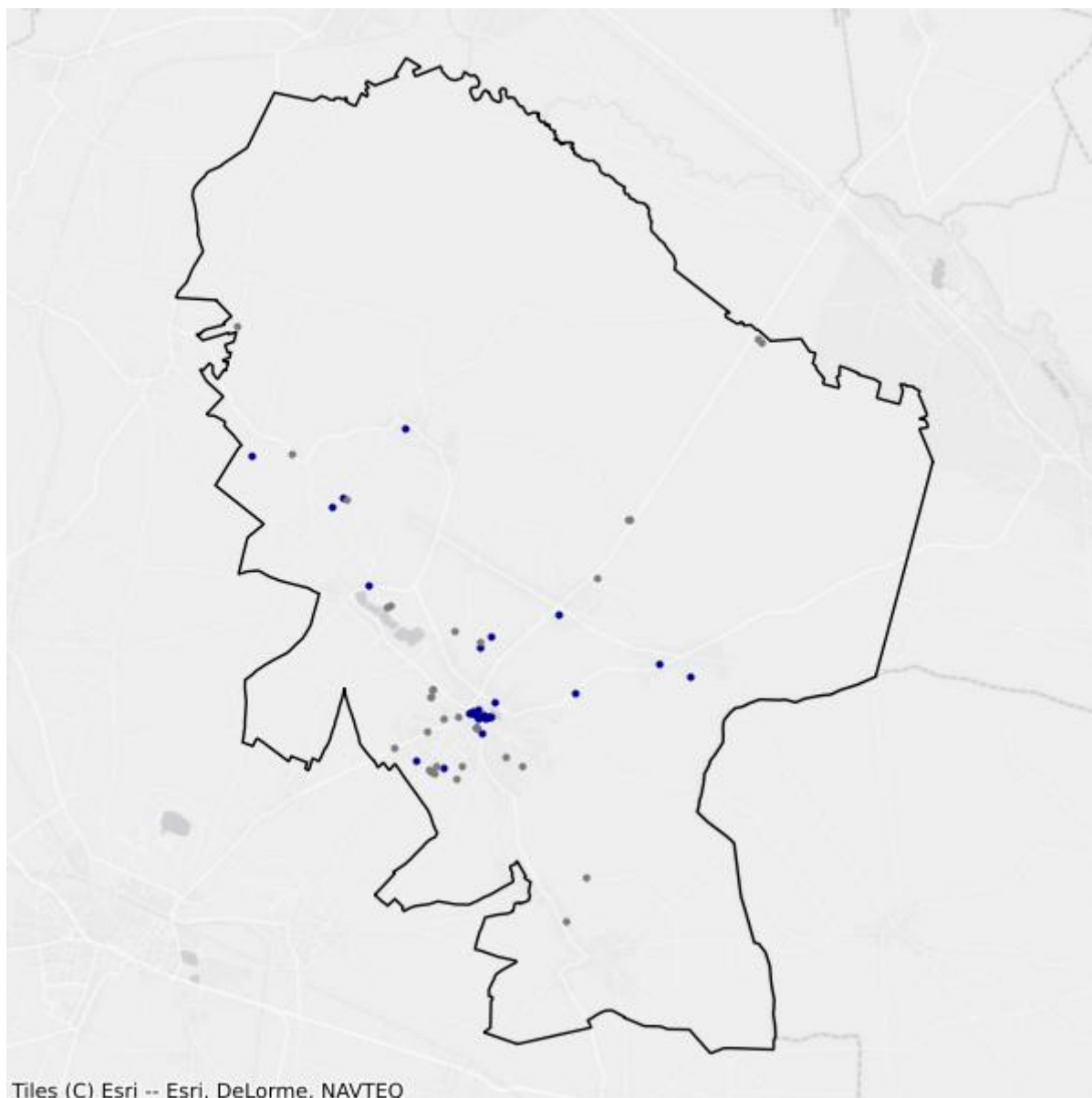

- Białe plamy
- W zasięgu poniżej 100 Mb/s

11.3. Gmina Kolonowskie

TERC: 1611033

Statystyki ogólne

W gminie jest 1 969 punktów adresowych. Na koniec marca 2026 roku w zasięgu stacjonarnego dostępu do usług szerokopasmowych było 1 931 punktów adresowych. Na wskazanym obszarze były 94 białe plamy NGA, w tym 38 pozostało bez żadnego zasięgu. Od 1 stycznia 2023 do 31 marca 2026 roku obywatele zgłosili 2 zapotrzebowania na internet i 0 weryfikacji danych w systemie internet.gov.pl.

W tabeli nr 11.3.1 przedstawiono przedsiębiorców telekomunikacyjnych działających na terenie gminy i świadczących usługi stacjonarnego dostępu do usług szerokopasmowych.

Tabela 11.3.1: Podmiot w zależności od rodzaju usług.			
Podmiot	Detal	Hurt	Hurt-Detal
CZARNET SPÓŁKA Z OGRANICZONĄ ODPOWIEDZIALNOŚCIĄ	X	X	
EXATEL SPÓŁKA AKCYJNA	X		
G-NET SPÓŁKA Z OGRANICZONĄ ODPOWIEDZIALNOŚCIĄ	X		X
LANDTECH SPÓŁKA Z OGRANICZONĄ ODPOWIEDZIALNOŚCIĄ	X		
M3.NET SPÓŁKA Z OGRANICZONĄ ODPOWIEDZIALNOŚCIĄ			X
MULTIPLAY SPÓŁKA Z OGRANICZONĄ ODPOWIEDZIALNOŚCIĄ	X		
NAUKOWA I AKADEMICKA SIEĆ KOMPUTEROWA - PAŃSTWOWY INSTYTUT BADAWCZY	X		
"NETIA" SPÓŁKA AKCYJNA			X
ORANGE POLSKA SPÓŁKA AKCYJNA	X	X	X
"P4 SPÓŁKA Z OGRANICZONĄ ODPOWIEDZIALNOŚCIĄ"	X		
POLKOMTEL SPÓŁKA Z OGRANICZONĄ ODPOWIEDZIALNOŚCIĄ	X		
STANET SPÓŁKA Z OGRANICZONĄ ODPOWIEDZIALNOŚCIĄ	X		

W tabeli nr 11.3.2 przedstawiono liczbowy i procentowy podział na punkty adresowe w zależności od rodzaju zasięgu na terenie gminy.

Tabela 11.3.2: Podział na rodzaje usług i zasięgów.		
	Liczba adresów	Udział %
Rzeczywisty	1 855	94,21%
Hurtowy (wyłącznie)	70	3,56%

	Liczba adresów	Udział %
Teoretyczny (wyłącznie)	6	0,30%
Brak zasięgu	38	1,93%
SUMA	1 969	100%

Zasięgi sieci

W tabeli nr 11.3.3 przedstawiono liczbowo i procentowo liczbę zasięgów oraz liczbę punktów adresowych na terenie gminy w zależności od przepustowości.

Tabela 11.3.3: Liczba zasięgów i adresów w podziale na przepustowość.				
Przepustowość [Mb/s]	Liczba zasięgów	Udział %	Liczba punktów adresowych	Udział %
2	0	0,00%	0	0,00%
10	0	0,00%	0	0,00%
20	0	0,00%	0	0,00%
30	713	16,71%	7	0,36%
40	22	0,52%	1	0,05%
50	1 491	34,95%	48	2,49%
60	0	0,00%	0	0,00%
70	0	0,00%	0	0,00%
80	11	0,26%	0	0,00%
90	0	0,00%	0	0,00%
100	3	0,07%	0	0,00%
200	0	0,00%	0	0,00%
300	0	0,00%	0	0,00%
400	0	0,00%	0	0,00%
500	0	0,00%	0	0,00%
600	0	0,00%	0	0,00%
700	0	0,00%	0	0,00%
800	0	0,00%	0	0,00%
900	51	1,20%	40	2,07%
1000	1 971	46,20%	1 831	94,82%
2000	0	0,00%	0	0,00%
3000	0	0,00%	0	0,00%
4000	0	0,00%	0	0,00%
5000	0	0,00%	0	0,00%
6000	0	0,00%	0	0,00%
7000	0	0,00%	0	0,00%
8000	0	0,00%	0	0,00%
9000	0	0,00%	0	0,00%

Przepustowość [Mb/s]	Liczba zasięgów	Udział %	Liczba punktów adresowych	Udział %
10000	4	0,09%	4	0,21%
SUMA	4 266	100%	1 931	100%

W tabeli nr 11.3.4 przedstawiono liczbę zasięgów w gminie w zależności od rodzaju medium.

Tabela 11.3.4: Liczba zasięgów z podziałem na medium.		
Medium	Liczba zasięgów	Udział %
światłowodowe	2 029	47,56%
kablowe współosiowe miedziane	0	0,00%
kablowe parowe miedziane	745	17,46%
radiowe (FWA)	1 492	34,97%
SUMA	4 266	100%

Plany inwestycyjne (komercyjne)

W gminie zostało zgłoszonych 1 389 planowanych inwestycji w punktach adresowych. Zgłoszone plany inwestycyjne przewidują objęcie w kolejnych 3 latach zasięgiem stacjonarnego dostępu do usług szerokopasmowych:

- 1 338 punktów adresowych znajdujących się już w zasięgu rzeczywistym;
- 46 punktów adresowych znajdujących się już w zasięgu wyłącznie hurtowym;
- 2 punkty adresowe znajdujące się już w zasięgu teoretycznym;
- 1 389 punktów adresowych znajdujących się w planie inwestycyjnym ze środków publicznych;
- 0 punktów adresowych znajdujących się w więcej niż jednym planie inwestycyjnym ze środków prywatnych;
- 3 punkty adresowe będące białymi plamami (bez zasięgu).

Plany inwestycyjne realizowane ze środków publicznych

W gminie realizowane są plany inwestycyjne ze środków publicznych obejmujące 67 punktów adresowych. Realizowany jest 1 projekt z KPO i 0 projektów z FERC. Dane pochodzą z systemu SIMBA i odnoszą się do umów o dofinansowanie zawartych do dnia 31 marca 2026.

W tabeli nr 11.3.5 przedstawiono liczbę punktów adresowych na terenie gminy, objętych planami inwestycyjnymi do zrealizowania ze środków publicznych.

Tabela 11.3.5: Liczba punktów adresowych ze zgłoszonymi planami inwestycyjnymi realizowanymi ze środków publicznych.		
Numer projektu	Beneficjent	Liczba PA
KPOD.05.02-IW.06-0014/23	CZARNET sp. z o. o.	67
SUMA		67

Mapa planów inwestycyjnych

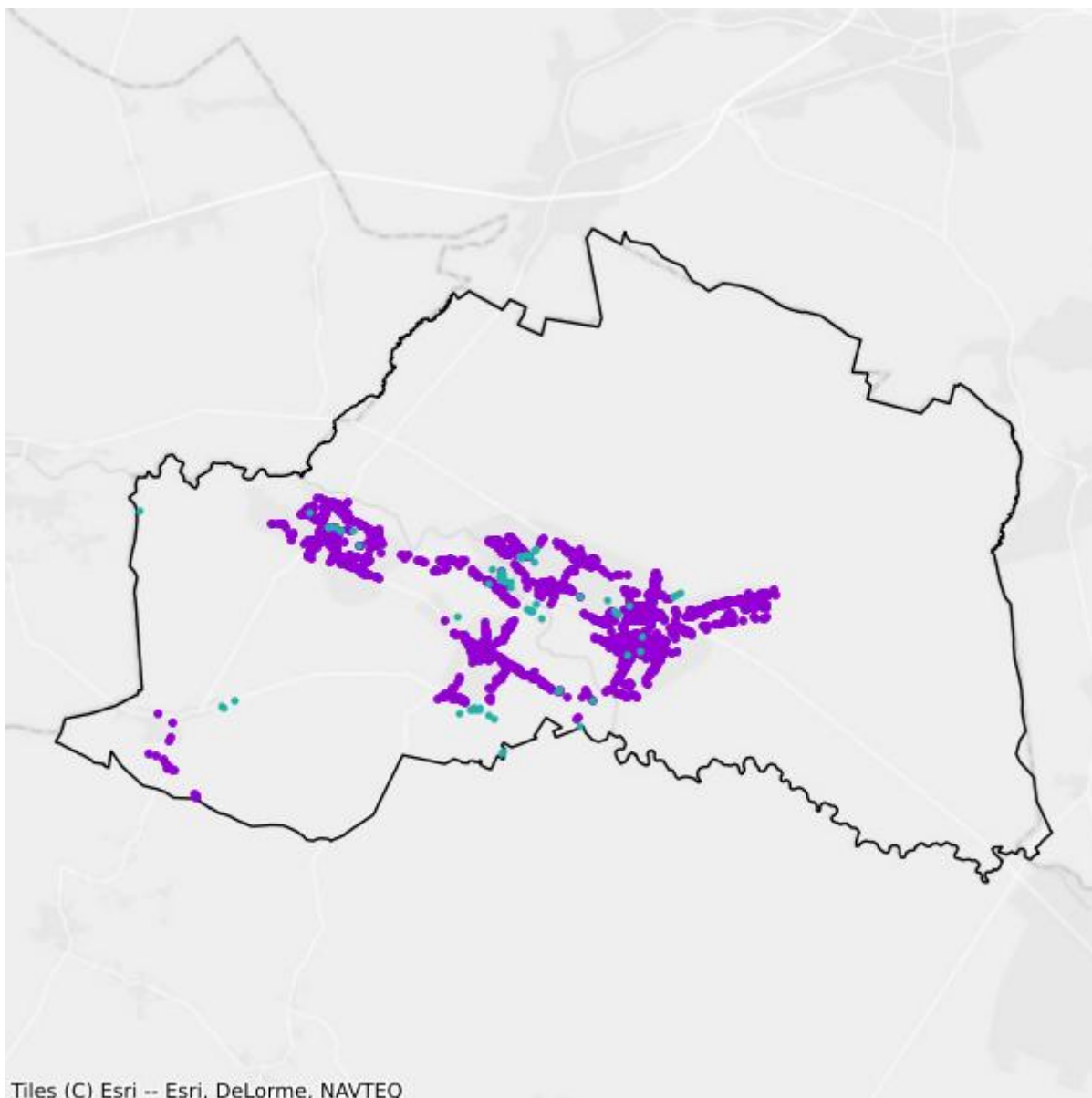

- Plany inwestycyjne realizowane ze środków prywatnych
- Plany inwestycyjne realizowane ze środków publicznych

Mapa białych plam

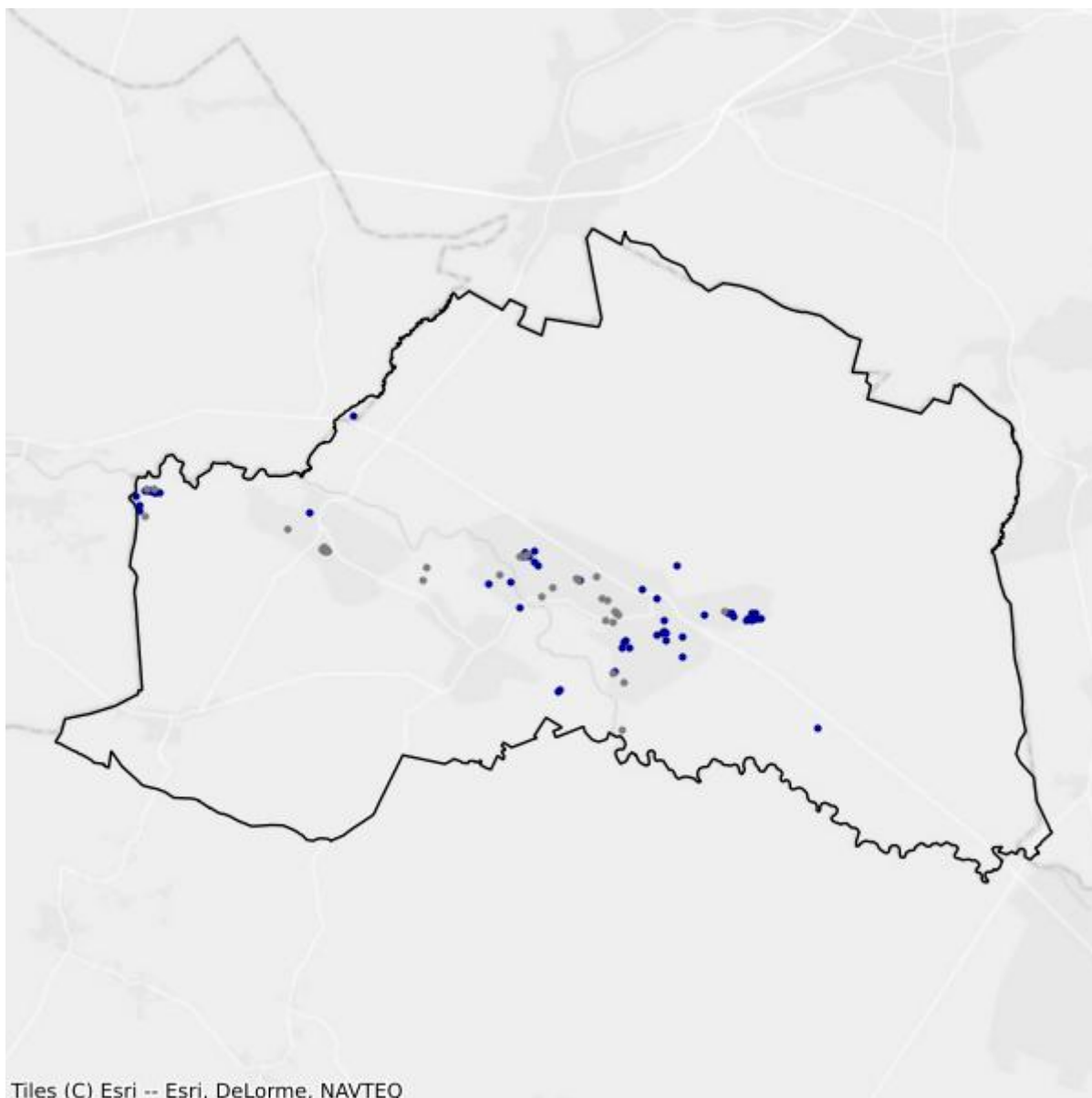

- Białe plamy
- W zasięgu poniżej 100 Mb/s

11.4. Gmina Leśnica

TERC: 1611043

Statystyki ogólne

W gminie jest 2 741 punktów adresowych. Na koniec marca 2026 roku w zasięgu stacjonarnego dostępu do usług szerokopasmowych było 2 714 punktów adresowych. Na wskazanym obszarze było 116 białych plam NGA, w tym 27 pozostało bez żadnego zasięgu. Od 1 stycznia 2023 do 31 marca 2026 roku obywatele zgłosili 2 zapotrzebowania na internet i 0 weryfikacji danych w systemie internet.gov.pl.

W tabeli nr 11.4.1 przedstawiono przedsiębiorców telekomunikacyjnych działających na terenie gminy i świadczących usługi stacjonarnego dostępu do usług szerokopasmowych.

Tabela 11.4.1: Podmiot w zależności od rodzaju usług.			
Podmiot	Detal	Hurt	Hurt-Detal
CZARNET SPÓŁKA Z OGRANICZONĄ ODPOWIEDZIALNOŚCIĄ	X	X	
EXATEL SPÓŁKA AKCYJNA	X		
GIGA-COM KRZYSZTOF KRUCZEK	X		X
G-NET SPÓŁKA Z OGRANICZONĄ ODPOWIEDZIALNOŚCIĄ	X		
INEA SPÓŁKA Z OGRANICZONĄ ODPOWIEDZIALNOŚCIĄ	X		
KRUCZNET SPÓŁKA Z OGRANICZONĄ ODPOWIEDZIALNOŚCIĄ			X
MARCIN STĄPÓR STA KOM	X		
NAUKOWA I AKADEMICKA SIEĆ KOMPUTEROWA - PAŃSTWOWY INSTYTUT BADAWCZY	X		
"NETIA" SPÓŁKA AKCYJNA			X
ORANGE POLSKA SPÓŁKA AKCYJNA	X	X	X
"P4 SPÓŁKA Z OGRANICZONĄ ODPOWIEDZIALNOŚCIĄ"	X		
POLKOMTEL SPÓŁKA Z OGRANICZONĄ ODPOWIEDZIALNOŚCIĄ	X		
POLSKI ŚWIATŁOWÓD OTWARTY SPÓŁKA Z OGRANICZONĄ ODPOWIEDZIALNOŚCIĄ		X	
PRZEDSIĘBIORSTWO PRODUKCYJNO-HANDLOWO USŁUGOWE KARO KRZYSZTOF BULA	X		
RFC INTERNET SPÓŁKA Z OGRANICZONĄ ODPOWIEDZIALNOŚCIĄ	X		
STANET SPÓŁKA Z OGRANICZONĄ ODPOWIEDZIALNOŚCIĄ	X		
ŚWIATŁOWÓD INWESTYCJE SPÓŁKA Z OGRANICZONĄ ODPOWIEDZIALNOŚCIĄ		X	

Podmiot	Detal	Hurt	Hurt-Detal
T-MOBILE POLSKA SPÓŁKA AKCYJNA	X		
TOWERLINK POLAND SPÓŁKA Z OGRANICZONĄ ODPOWIEDZIALNOŚCIĄ		X	
VECTRA SPÓŁKA AKCYJNA	X		

W tabeli nr 11.4.2 przedstawiono liczbowy i procentowy podział na punkty adresowe w zależności od rodzaju zasięgu na terenie gminy.

Tabela 11.4.2: Podział na rodzaje usług i zasięgów.		
	Liczba adresów	Udział %
Rzeczywisty	2 633	96,06%
Hurtowy (wyłącznie)	79	2,88%
Teoretyczny (wyłącznie)	2	0,07%
Brak zasięgu	27	0,99%
SUMA	2 741	100%

Zasięgi sieci

W tabeli nr 11.4.3 przedstawiono liczbowo i procentowo liczbę zasięgów oraz liczbę punktów adresowych na terenie gminy w zależności od przepustowości.

Tabela 11.4.3: Liczba zasięgów i adresów w podziale na przepustowość.				
Przepustowość [Mb/s]	Liczba zasięgów	Udział %	Liczba punktów adresowych	Udział %
2	0	0,00%	0	0,00%
10	0	0,00%	0	0,00%
20	0	0,00%	0	0,00%
30	1 019	4,70%	8	0,29%
40	310	1,43%	1	0,04%
50	2 268	10,47%	78	2,87%
60	181	0,84%	1	0,04%
70	210	0,97%	1	0,04%
80	25	0,12%	0	0,00%
90	0	0,00%	0	0,00%
100	7	0,03%	0	0,00%
200	1	0,00%	0	0,00%
300	0	0,00%	0	0,00%
400	0	0,00%	0	0,00%
500	0	0,00%	0	0,00%
600	0	0,00%	0	0,00%
700	0	0,00%	0	0,00%

Przepustowość [Mb/s]	Liczba zasięgów	Udział %	Liczba punktów adresowych	Udział %
800	0	0,00%	0	0,00%
900	1 299	6,00%	0	0,00%
1000	7 756	35,80%	62	2,28%
2000	1 811	8,36%	2	0,07%
3000	0	0,00%	0	0,00%
4000	0	0,00%	0	0,00%
5000	2	0,01%	0	0,00%
6000	0	0,00%	0	0,00%
7000	0	0,00%	0	0,00%
8000	0	0,00%	0	0,00%
9000	0	0,00%	0	0,00%
10000	6 776	31,28%	2 561	94,36%
SUMA	21 665	100%	2 714	100%

W tabeli nr 11.4.4 przedstawiono liczbę zasięgów w gminie w zależności od rodzaju medium.

Tabela 11.4.4: Liczba zasięgów z podziałem na medium.

Medium	Liczba zasięgów	Udział %
światłowodowe	17 649	81,46%
kablowe współosiowe miedziane	0	0,00%
kablowe parowe miedziane	1 992	9,19%
radiowe (FWA)	2 024	9,34%
SUMA	21 665	100%

Plany inwestycyjne (komercyjne)

W gminie zostało zgłoszonych 558 planowanych inwestycji w punktach adresowych. Zgłoszone plany inwestycyjne przewidują objęcie w kolejnych 3 latach zasięgiem stacjonarnego dostępu do usług szerokopasmowych:

- 366 punktów adresowych znajdujących się już w zasięgu rzeczywistym;
- 10 punktów adresowych znajdujących się już w zasięgu wyłącznie hurtowym;
- 0 punktów adresowych znajdujących się już w zasięgu teoretycznym;
- 558 punktów adresowych znajdujących się w planie inwestycyjnym ze środków publicznych;
- 182 punkty adresowe znajdujące się w więcej niż jednym planie inwestycyjnym ze środków prywatnych;
- 0 punktów adresowych będących białymi plamami (bez zasięgu).

Plany inwestycyjne realizowane ze środków publicznych

W gminie realizowane są plany inwestycyjne ze środków publicznych obejmujące 60 punktów adresowych. Realizowany jest 1 projekt z KPO i 0 projektów z FERC. Dane pochodzą z systemu SIMBA i odnoszą się do umów o dofinansowanie zawartych do dnia 31 marca 2026.

W tabeli nr 11.4.5 przedstawiono liczbę punktów adresowych na terenie gminy, objętych planami inwestycyjnymi do zrealizowania ze środków publicznych.

Tabela 11.4.5: Liczba punktów adresowych ze zgłoszonymi planami inwestycyjnymi realizowanymi ze środków publicznych.		
Numer projektu	Beneficjent	Liczba PA
KPOD.05.02-IW.06-0014/23	CZARNET sp. z o. o.	60
SUMA		60

Mapa planów inwestycyjnych

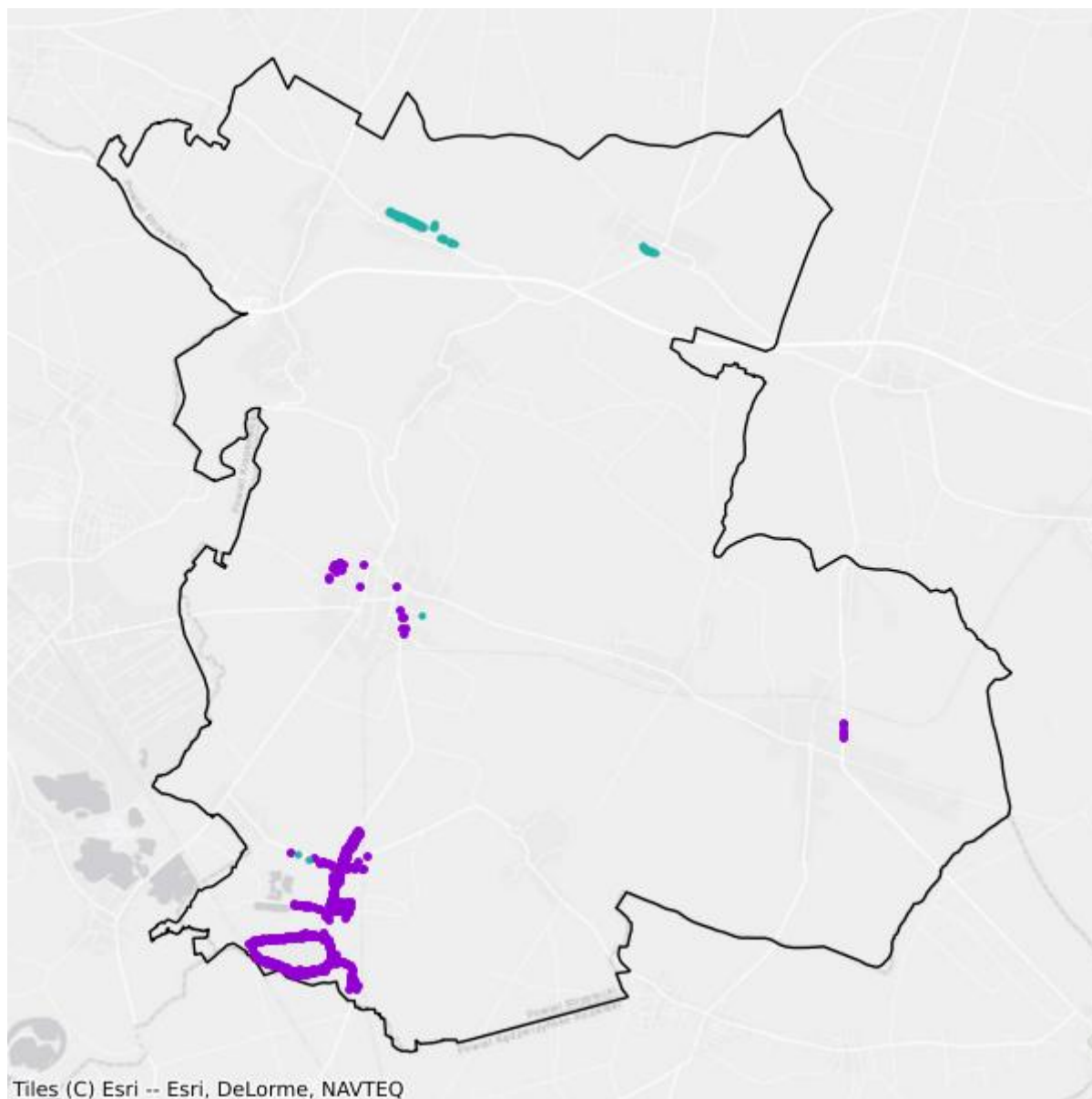

- Plany inwestycyjne realizowane ze środków prywatnych
- Plany inwestycyjne realizowane ze środków publicznych

Mapa białych plam

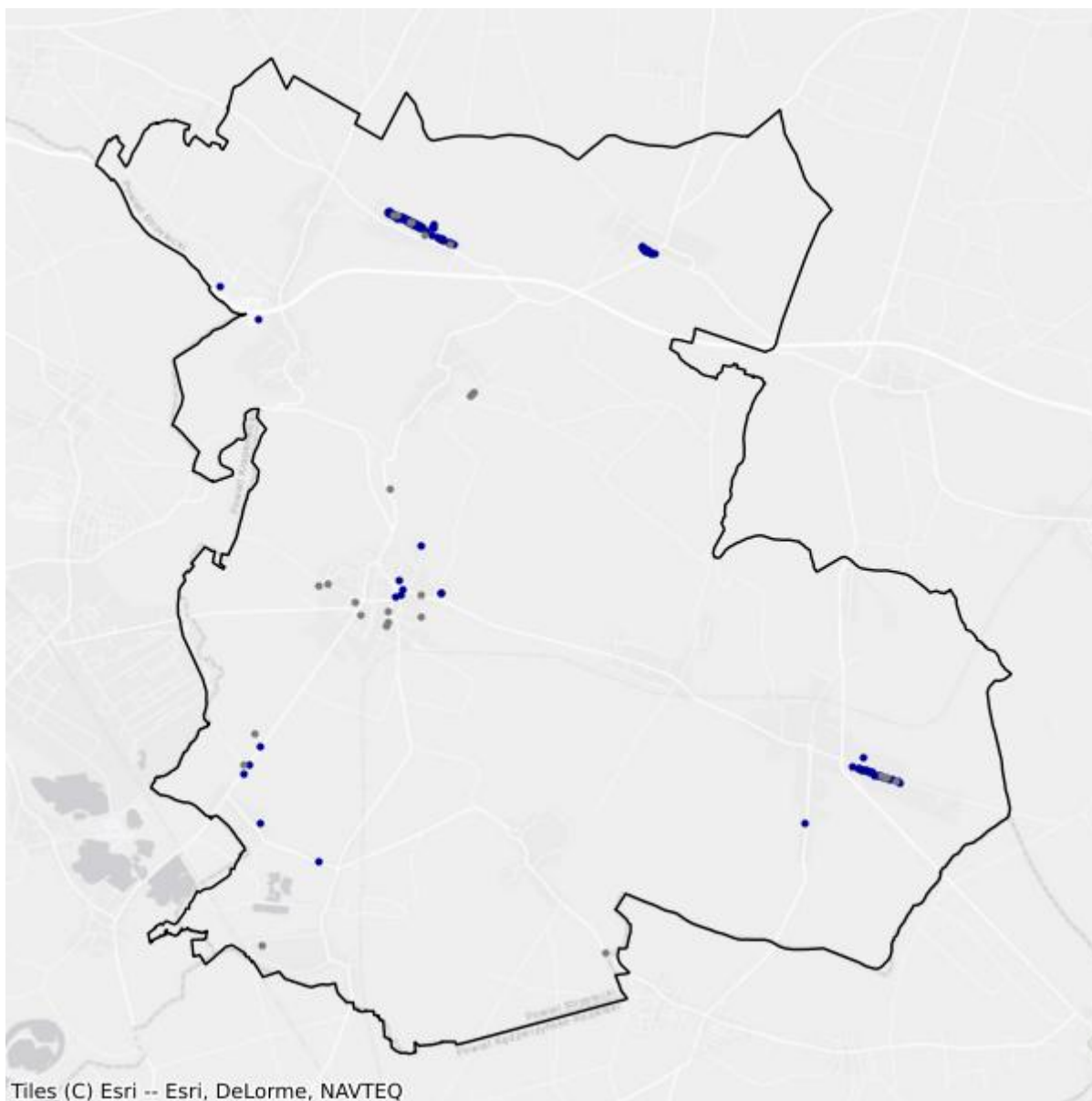

- Białe plamy
- W zasięgu poniżej 100 Mb/s

11.5. Gmina Strzelce Opolskie

TERC: 1611053

Statystyki ogólne

W gminie jest 6 668 punktów adresowych. Na koniec marca 2026 roku w zasięgu stacjonarnego dostępu do usług szerokopasmowych było 6 579 punktów adresowych. Na wskazanym obszarze było 256 białych plam NGA, w tym 89 pozostało bez żadnego zasięgu. Od 1 stycznia 2023 do 31 marca 2026 roku obywatele zgłosili 44 zapotrzebowania na internet i 7 weryfikacji danych w systemie internet.gov.pl.

W tabeli nr 11.5.1 przedstawiono przedsiębiorców telekomunikacyjnych działających na terenie gminy i świadczących usługi stacjonarnego dostępu do usług szerokopasmowych.

Tabela 11.5.1: Podmiot w zależności od rodzaju usług.			
Podmiot	Detal	Hurt	Hurt-Detal
4ALFANET SPÓŁKA Z OGRANICZONĄ ODPOWIEDZIALNOŚCIĄ	X		
ACTUS - INFO SPÓŁKA Z OGRANICZONĄ ODPOWIEDZIALNOŚCIĄ			X
ALFA4NET SPÓŁKA Z OGRANICZONĄ ODPOWIEDZIALNOŚCIĄ	X		
ALFAFIBER SPÓŁKA Z OGRANICZONĄ ODPOWIEDZIALNOŚCIĄ	X		
@ALFANET MARCIN MAŁOLEPSZY	X		
ALFASZYBKINET SPÓŁKA Z OGRANICZONĄ ODPOWIEDZIALNOŚCIĄ	X		
"CITY-SAT GORDZIELIK" SPÓŁKA Z OGRANICZONĄ ODPOWIEDZIALNOŚCIĄ	X		
CZARNET SPÓŁKA Z OGRANICZONĄ ODPOWIEDZIALNOŚCIĄ	X	X	X
EXATEL SPÓŁKA AKCYJNA	X		
GIGA-COM KRZYSZTOF KRUCZEK	X		X
G-NET SPÓŁKA Z OGRANICZONĄ ODPOWIEDZIALNOŚCIĄ	X		
INEA SPÓŁKA Z OGRANICZONĄ ODPOWIEDZIALNOŚCIĄ	X		
ITH SPÓŁKA Z OGRANICZONĄ ODPOWIEDZIALNOŚCIĄ	X		
KRUCZNET SPÓŁKA Z OGRANICZONĄ ODPOWIEDZIALNOŚCIĄ			X
LANDTECH SPÓŁKA Z OGRANICZONĄ ODPOWIEDZIALNOŚCIĄ	X		
MULTIPLAY SPÓŁKA Z OGRANICZONĄ ODPOWIEDZIALNOŚCIĄ	X	X	X
NAUKOWA I AKADEMICKA SIEĆ KOMPUTEROWA - PAŃSTWOWY INSTYTUT BADAWCZY	X		
"NETIA" SPÓŁKA AKCYJNA			X
ORANGE POLSKA SPÓŁKA AKCYJNA	X	X	X

Podmiot	Detal	Hurt	Hurt-Detal
"P4 SPÓŁKA Z OGRANICZONĄ ODPOWIEDZIALNOŚCIĄ"	X		
POLKOMTEL SPÓŁKA Z OGRANICZONĄ ODPOWIEDZIALNOŚCIĄ	X		
POLSKI ŚWIATŁOWÓD OTWARTY SPÓŁKA Z OGRANICZONĄ ODPOWIEDZIALNOŚCIĄ		X	
PRZEDSIĘBIORSTWO PRODUKCYJNO-HANDLOWO USŁUGOWE KARO KRZYSZTOF BULA	X	X	
RFC INTERNET SPÓŁKA Z OGRANICZONĄ ODPOWIEDZIALNOŚCIĄ	X		
SYRION SPÓŁKA Z OGRANICZONĄ ODPOWIEDZIALNOŚCIĄ	X		
ŚWIATŁOWÓD INWESTYCJE SPÓŁKA Z OGRANICZONĄ ODPOWIEDZIALNOŚCIĄ		X	
T-MOBILE POLSKA SPÓŁKA AKCYJNA	X		
TOWERLINK POLAND SPÓŁKA Z OGRANICZONĄ ODPOWIEDZIALNOŚCIĄ		X	
VECTRA SPÓŁKA AKCYJNA	X		

W tabeli nr 11.5.2 przedstawiono liczbowy i procentowy podział na punkty adresowe w zależności od rodzaju zasięgu na terenie gminy.

Tabela 11.5.2: Podział na rodzaje usług i zasięgów.

	Liczba adresów	Udział %
Rzeczywisty	6 156	92,32%
Hurtowy (wyłącznie)	390	5,85%
Teoretyczny (wyłącznie)	33	0,49%
Brak zasięgu	89	1,33%
SUMA	6 668	100%

Zasięgi sieci

W tabeli nr 11.5.3 przedstawiono liczbowo i procentowo liczbę zasięgów oraz liczbę punktów adresowych na terenie gminy w zależności od przepustowości.

Tabela 11.5.3: Liczba zasięgów i adresów w podziale na przepustowość.

Przepustowość [Mb/s]	Liczba zasięgów	Udział %	Liczba punktów adresowych	Udział %
2	3 229	7,59%	10	0,15%
10	357	0,84%	2	0,03%
20	114	0,27%	0	0,00%
30	1 993	4,69%	27	0,41%
40	778	1,83%	11	0,17%
50	4 885	11,49%	105	1,60%
60	517	1,22%	7	0,11%
70	167	0,39%	1	0,02%

Przepustowość [Mb/s]	Liczba zasięgów	Udział %	Liczba punktów adresowych	Udział %
80	69	0,16%	1	0,02%
90	80	0,19%	3	0,05%
100	68	0,16%	0	0,00%
200	6	0,01%	0	0,00%
300	1	0,00%	0	0,00%
400	0	0,00%	0	0,00%
500	571	1,34%	11	0,17%
600	109	0,26%	0	0,00%
700	0	0,00%	0	0,00%
800	0	0,00%	0	0,00%
900	2 818	6,63%	9	0,14%
1000	15 019	35,32%	963	14,64%
2000	1 328	3,12%	5	0,08%
3000	0	0,00%	0	0,00%
4000	0	0,00%	0	0,00%
5000	561	1,32%	5	0,08%
6000	1	0,00%	0	0,00%
7000	0	0,00%	0	0,00%
8000	0	0,00%	0	0,00%
9000	0	0,00%	0	0,00%
10000	9 849	23,16%	5 419	82,37%
SUMA	42 520	100%	6 579	100%

W tabeli nr 11.5.4 przedstawiono liczbę zasięgów w gminie w zależności od rodzaju medium.

Tabela 11.5.4: Liczba zasięgów z podziałem na medium.

Medium	Liczba zasięgów	Udział %
światłowodowe	29 706	69,86%
kablowe współosiowe miedziane	570	1,34%
kablowe parowe miedziane	7 938	18,67%
radiowe (FWA)	4 306	10,13%
SUMA	42 520	100%

Plany inwestycyjne (komercyjne)

W gminie zostało zgłoszonych 410 planowanych inwestycji w punktach adresowych. Zgłoszone plany inwestycyjne przewidują objęcie w kolejnych 3 latach zasięgiem stacjonarnego dostępu do usług szerokopasmowych:

- 399 punktów adresowych znajdujących się już w zasięgu rzeczywistym;

- 9 punktów adresowych znajdujących się już w zasięgu wyłącznie hurtowym;
- 0 punktów adresowych znajdujących się już w zasięgu teoretycznym;
- 410 punktów adresowych znajdujących się w planie inwestycyjnym ze środków publicznych;
- 1 punkt adresowy znajdujący się w więcej niż jednym planie inwestycyjnym ze środków prywatnych;
- 1 punkt adresowy będący białą plamą (bez zasięgu).

Plany inwestycyjne realizowane ze środków publicznych

W gminie realizowane są plany inwestycyjne ze środków publicznych obejmujące 243 punkty adresowe. Realizowany jest 1 projekt z KPO i 0 projektów z FERC. Dane pochodzą z systemu SIMBA i odnoszą się do umów o dofinansowanie zawartych do dnia 31 marca 2026.

W tabeli nr 11.5.5 przedstawiono liczbę punktów adresowych na terenie gminy, objętych planami inwestycyjnymi do zrealizowania ze środków publicznych.

Tabela 11.5.5: Liczba punktów adresowych ze zgłoszonymi planami inwestycyjnymi realizowanymi ze środków publicznych.		
Numer projektu	Beneficjent	Liczba PA
KPOD.05.02-IW.06-0014/23	CZARNET sp. z o. o.	243
SUMA		243

Mapa planów inwestycyjnych

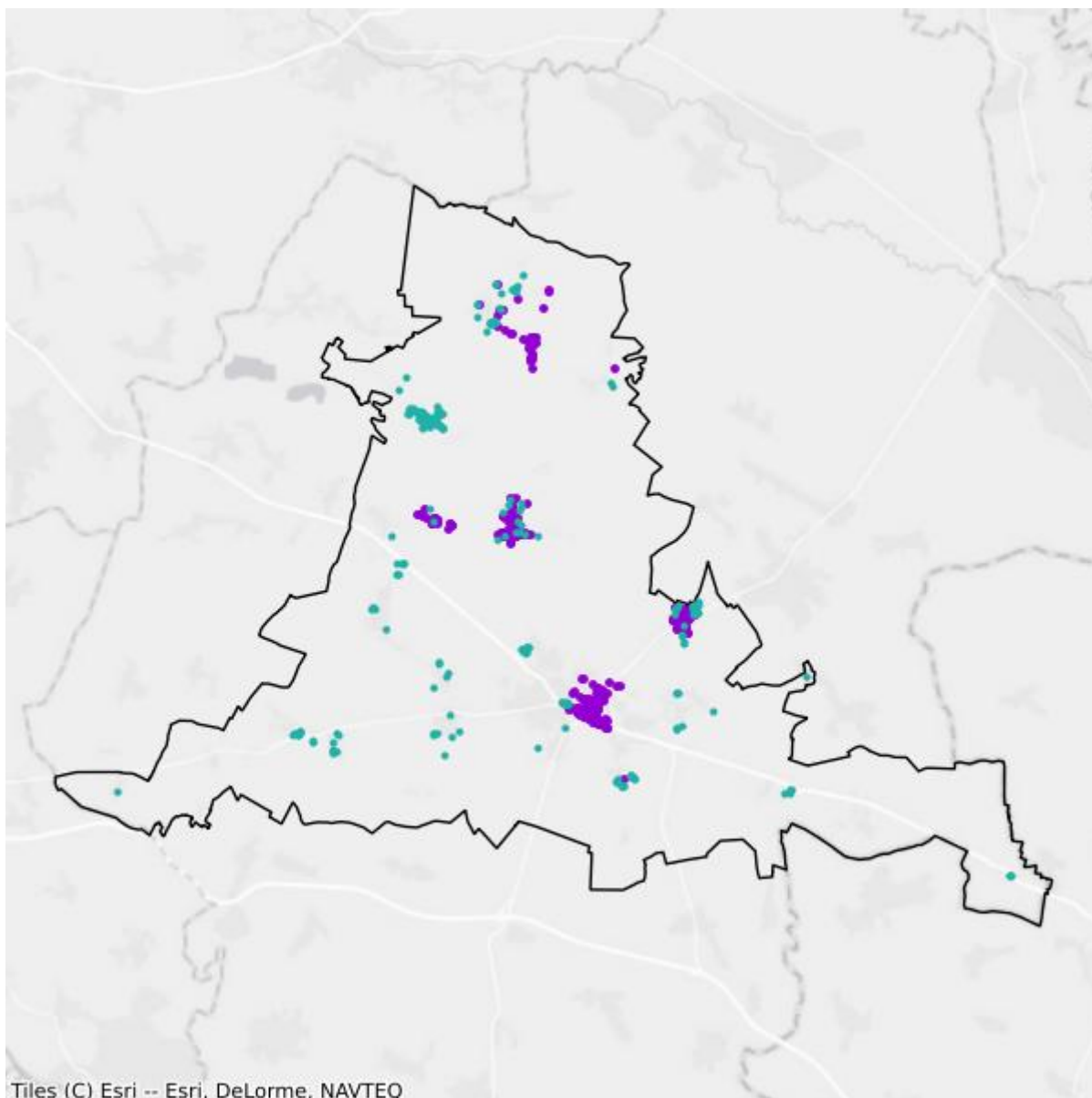

- Plany inwestycyjne realizowane ze środków prywatnych
- Plany inwestycyjne realizowane ze środków publicznych

Mapa białych plam

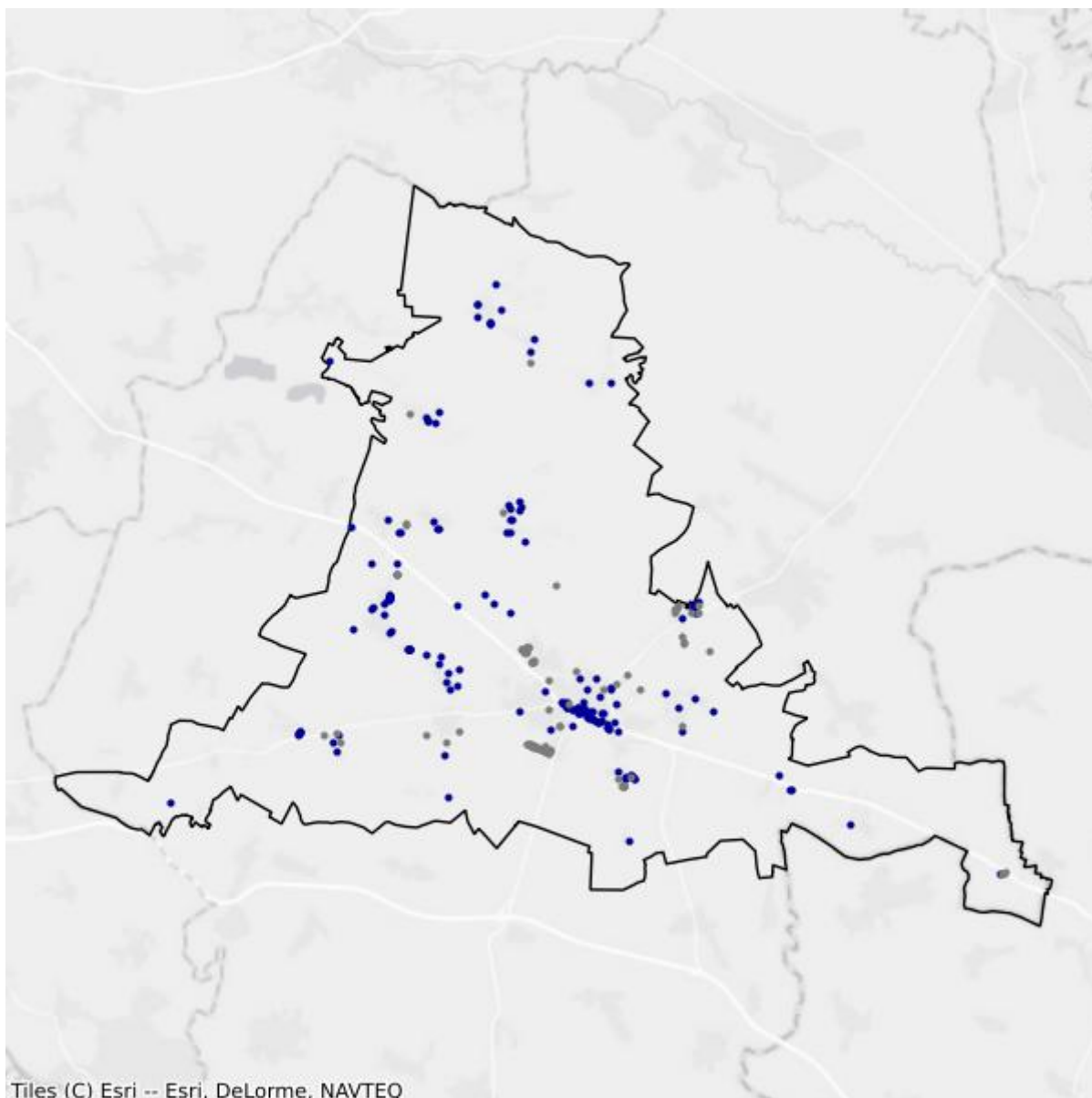

- Białe plamy
- W zasięgu poniżej 100 Mb/s

11.6. Gmina Ujazd

TERC: 1611063

Statystyki ogólne

W gminie jest 2 106 punktów adresowych. Na koniec marca 2026 roku w zasięgu stacjonarnego dostępu do usług szerokopasmowych było 2 037 punktów adresowych. Na wskazanym obszarze było 100 białych plam NGA, w tym 69 pozostało bez żadnego zasięgu. Od 1 stycznia 2023 do 31 marca 2026 roku obywatele zgłosili 2 zapotrzebowania na internet i 0 weryfikacji danych w systemie internet.gov.pl.

W tabeli nr 11.6.1 przedstawiono przedsiębiorców telekomunikacyjnych działających na terenie gminy i świadczących usługi stacjonarnego dostępu do usług szerokopasmowych.

Tabela 11.6.1: Podmiot w zależności od rodzaju usług.			
Podmiot	Detal	Hurt	Hurt-Detal
CZARNET SPÓŁKA Z OGRANICZONĄ ODPOWIEDZIALNOŚCIĄ		X	
EXATEL SPÓŁKA AKCYJNA	X		
GIGA-COM KRZYSZTOF KRUCZEK	X		X
G-NET SPÓŁKA Z OGRANICZONĄ ODPOWIEDZIALNOŚCIĄ	X		
INEA SPÓŁKA Z OGRANICZONĄ ODPOWIEDZIALNOŚCIĄ	X		
KRUCZNET SPÓŁKA Z OGRANICZONĄ ODPOWIEDZIALNOŚCIĄ			X
LANDTECH SPÓŁKA Z OGRANICZONĄ ODPOWIEDZIALNOŚCIĄ	X		
MARCIN STĄPÓR STA KOM	X		
NAUKOWA I AKADEMICKA SIEĆ KOMPUTEROWA - PAŃSTWOWY INSTYTUT BADAWCZY	X		
"NETIA" SPÓŁKA AKCYJNA			X
ORANGE POLSKA SPÓŁKA AKCYJNA	X	X	X
"P4 SPÓŁKA Z OGRANICZONĄ ODPOWIEDZIALNOŚCIĄ"	X		
POLKOMTEL SPÓŁKA Z OGRANICZONĄ ODPOWIEDZIALNOŚCIĄ	X		
POLSKI ŚWIATŁOWÓD OTWARTY SPÓŁKA Z OGRANICZONĄ ODPOWIEDZIALNOŚCIĄ		X	
PRZEDSIĘBIORSTWO PRODUKCYJNO-HANDLOWO USŁUGOWE KARO KRZYSZTOF BULA	X		
RFC INTERNET SPÓŁKA Z OGRANICZONĄ ODPOWIEDZIALNOŚCIĄ	X		
SYRION SPÓŁKA Z OGRANICZONĄ ODPOWIEDZIALNOŚCIĄ	X		
		X	

Podmiot	Detal	Hurt	Hurt-Detal
ŚWIATŁOWÓD INWESTYCJE SPÓŁKA Z OGRANICZONĄ ODPOWIEDZIALNOŚCIĄ			
T-MOBILE POLSKA SPÓŁKA AKCYJNA	X		
TOWERLINK POLAND SPÓŁKA Z OGRANICZONĄ ODPOWIEDZIALNOŚCIĄ		X	
VECTRA SPÓŁKA AKCYJNA	X		
VERIZON POLSKA SPÓŁKA Z OGRANICZONĄ ODPOWIEDZIALNOŚCIĄ	X		

W tabeli nr 11.6.2 przedstawiono liczbowy i procentowy podział na punkty adresowe w zależności od rodzaju zasięgu na terenie gminy.

Tabela 11.6.2: Podział na rodzaje usług i zasięgów.

	Liczba adresów	Udział %
Rzeczywisty	1 891	89,79%
Hurtowy (wyłącznie)	131	6,22%
Teoretyczny (wyłącznie)	15	0,71%
Brak zasięgu	69	3,28%
SUMA	2 106	100%

Zasięgi sieci

W tabeli nr 11.6.3 przedstawiono liczbowo i procentowo liczbę zasięgów oraz liczbę punktów adresowych na terenie gminy w zależności od przepustowości.

Tabela 11.6.3: Liczba zasięgów i adresów w podziale na przepustowość.

Przepustowość [Mb/s]	Liczba zasięgów	Udział %	Liczba punktów adresowych	Udział %
2	0	0,00%	0	0,00%
10	0	0,00%	0	0,00%
20	1	0,01%	1	0,05%
30	586	3,52%	9	0,44%
40	268	1,61%	7	0,34%
50	1 298	7,80%	9	0,44%
60	252	1,51%	3	0,15%
70	94	0,56%	2	0,10%
80	7	0,04%	0	0,00%
90	0	0,00%	0	0,00%
100	14	0,08%	0	0,00%
200	1	0,01%	1	0,05%
300	0	0,00%	0	0,00%
400	0	0,00%	0	0,00%

Przepustowość [Mb/s]	Liczba zasięgów	Udział %	Liczba punktów adresowych	Udział %
500	0	0,00%	0	0,00%
600	71	0,43%	0	0,00%
700	0	0,00%	0	0,00%
800	0	0,00%	0	0,00%
900	2 228	13,39%	2	0,10%
1000	7 459	44,82%	172	8,44%
2000	346	2,08%	3	0,15%
3000	0	0,00%	0	0,00%
4000	0	0,00%	0	0,00%
5000	685	4,12%	39	1,91%
6000	0	0,00%	0	0,00%
7000	0	0,00%	0	0,00%
8000	0	0,00%	0	0,00%
9000	0	0,00%	0	0,00%
10000	3 333	20,03%	1 789	87,83%
SUMA	16 643	100%	2 037	100%

W tabeli nr 11.6.4 przedstawiono liczbę zasięgów w gminie w zależności od rodzaju medium.

Tabela 11.6.4: Liczba zasięgów z podziałem na medium.

Medium	Liczba zasięgów	Udział %
światłowodowe	14 127	84,88%
kablowe współosiowe miedziane	0	0,00%
kablowe parowe miedziane	1 410	8,47%
radiowe (FWA)	1 106	6,65%
SUMA	16 643	100%

Plany inwestycyjne (komercyjne)

W gminie zostało zgłoszonych 111 planowanych inwestycji w punktach adresowych. Zgłoszone plany inwestycyjne przewidują objęcie w kolejnych 3 latach zasięgiem stacjonarnego dostępu do usług szerokopasmowych:

- 106 punktów adresowych znajdujących się już w zasięgu rzeczywistym;
- 5 punktów adresowych znajdujących się już w zasięgu wyłącznie hurtowym;
- 0 punktów adresowych znajdujących się już w zasięgu teoretycznym;
- 111 punktów adresowych znajdujących się w planie inwestycyjnym ze środków publicznych;
- 0 punktów adresowych znajdujących się w więcej niż jednym planie inwestycyjnym ze środków prywatnych;
- 0 punktów adresowych będących białymi plamami (bez zasięgu).

Plany inwestycyjne realizowane ze środków publicznych

W gminie realizowane są plany inwestycyjne ze środków publicznych obejmujące 26 punktów adresowych. Realizowany jest 1 projekt z KPO i 0 projektów z FERC. Dane pochodzą z systemu SIMBA i odnoszą się do umów o dofinansowanie zawartych do dnia 31 marca 2026.

W tabeli nr 11.6.5 przedstawiono liczbę punktów adresowych na terenie gminy, objętych planami inwestycyjnymi do zrealizowania ze środków publicznych.

Tabela 11.6.5: Liczba punktów adresowych ze zgłoszonymi planami inwestycyjnymi realizowanymi ze środków publicznych.		
Numer projektu	Beneficjent	Liczba PA
KPOD.05.02-IW.06-0014/23	CZARNET sp. z o. o.	26
SUMA		26

Mapa planów inwestycyjnych

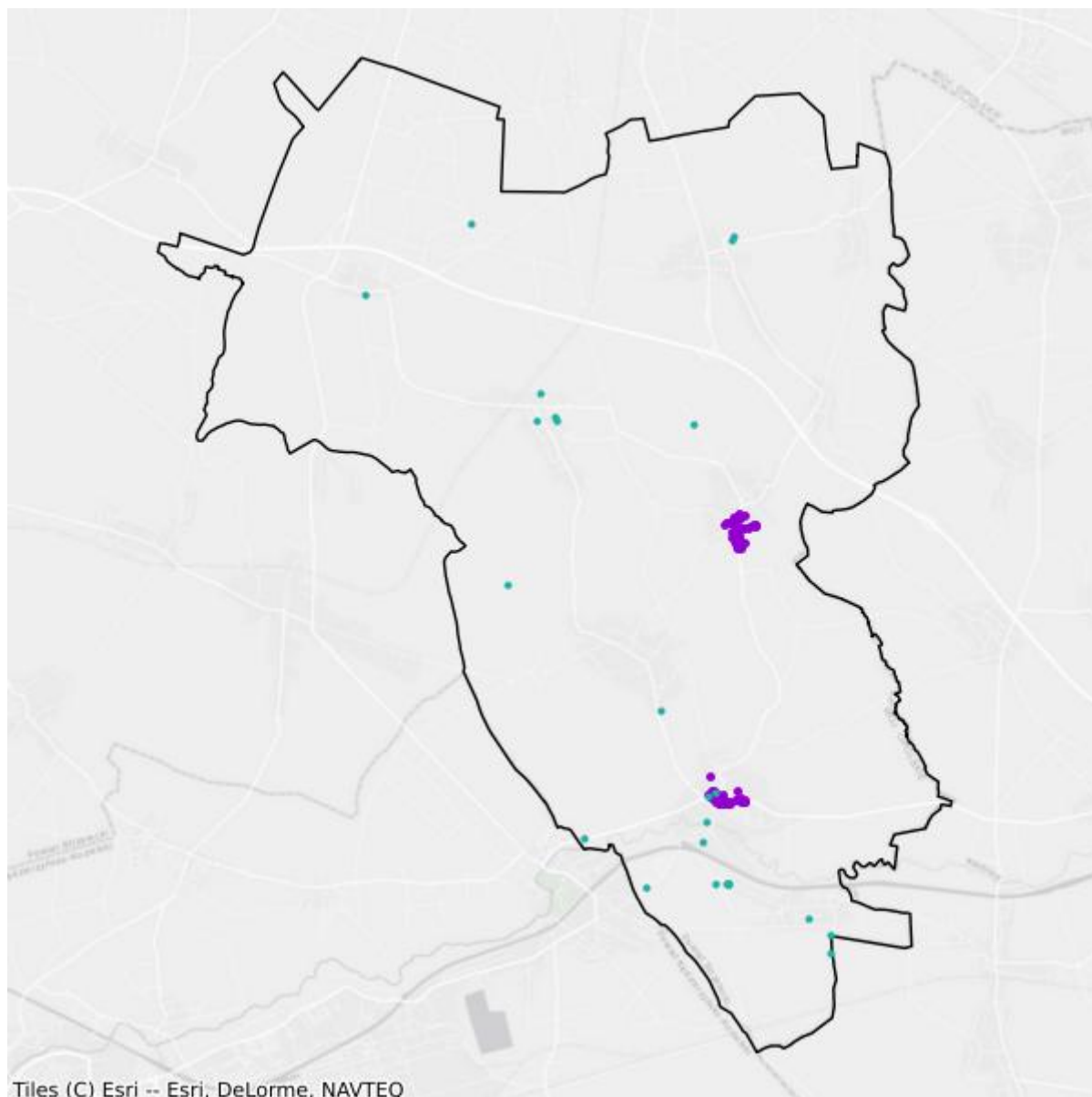

- Plany inwestycyjne realizowane ze środków prywatnych
- Plany inwestycyjne realizowane ze środków publicznych

Mapa białych plam

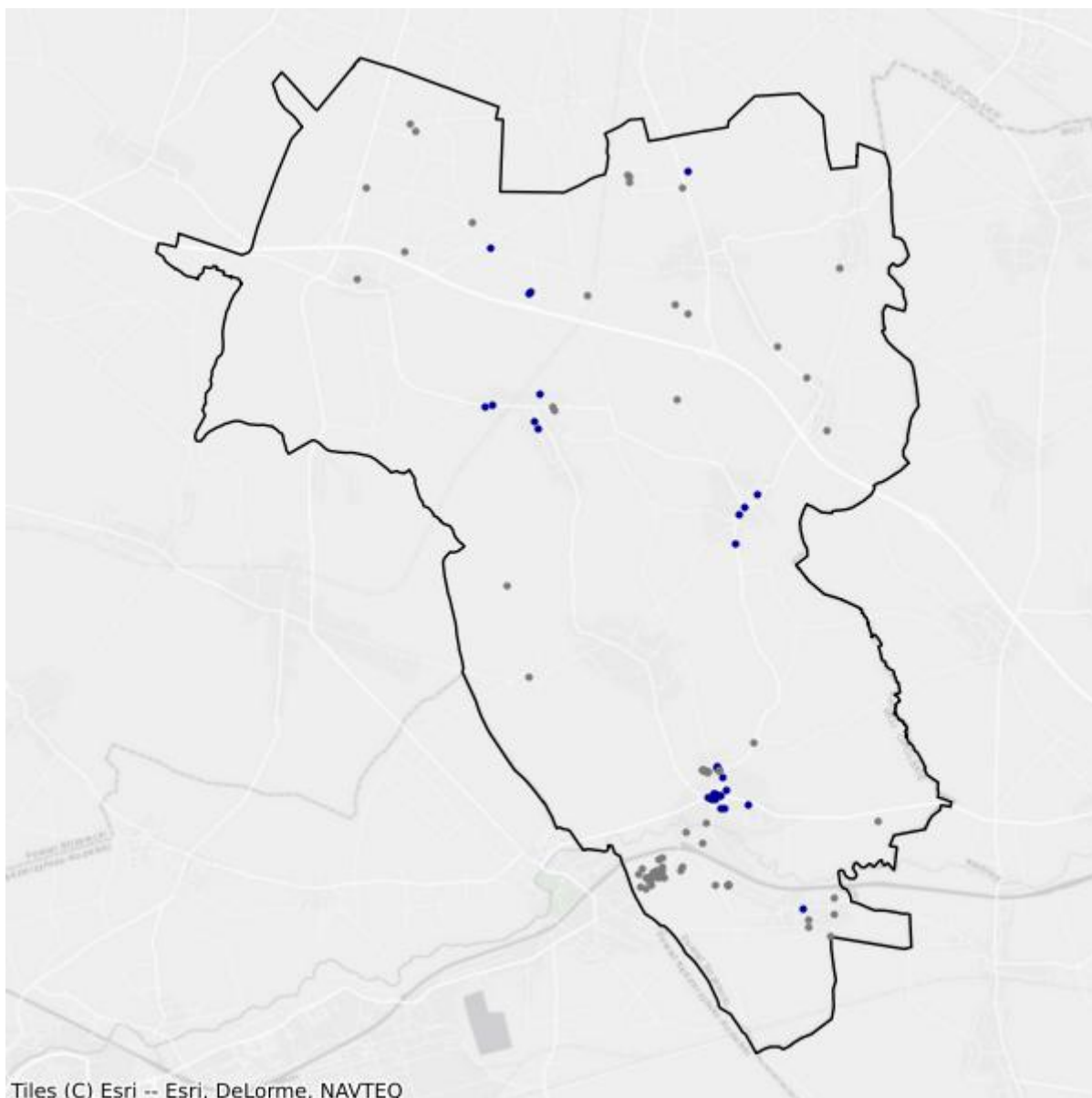

- Białe plamy
- W zasięgu poniżej 100 Mb/s

11.7. Gmina Zawadzkie

TERC: 1611073

Statystyki ogólne

W gminie jest 2 148 punktów adresowych. Na koniec marca 2026 roku w zasięgu stacjonarnego dostępu do usług szerokopasmowych było 2 109 punktów adresowych. Na wskazanym obszarze były 122 białe plamy NGA, w tym 39 pozostało bez żadnego zasięgu. Od 1 stycznia 2023 do 31 marca 2026 roku obywatele zgłosili 8 zapotrzebowań na internet i 0 weryfikacji danych w systemie internet.gov.pl.

W tabeli nr 11.7.1 przedstawiono przedsiębiorców telekomunikacyjnych działających na terenie gminy i świadczących usługi stacjonarnego dostępu do usług szerokopasmowych.

Tabela 11.7.1: Podmiot w zależności od rodzaju usług.			
Podmiot	Detal	Hurt	Hurt-Detal
4ALFANET SPÓŁKA Z OGRANICZONĄ ODPOWIEDZIALNOŚCIĄ	X		
ALFA4NET SPÓŁKA Z OGRANICZONĄ ODPOWIEDZIALNOŚCIĄ	X		
ALFAFIBER SPÓŁKA Z OGRANICZONĄ ODPOWIEDZIALNOŚCIĄ	X		
@ALFANET MARCIN MAŁOLEPSZY	X		
ALFASZYBKINET SPÓŁKA Z OGRANICZONĄ ODPOWIEDZIALNOŚCIĄ	X		
CRONEL.NET SPÓŁKA Z OGRANICZONĄ ODPOWIEDZIALNOŚCIĄ	X		
CZARNET SPÓŁKA Z OGRANICZONĄ ODPOWIEDZIALNOŚCIĄ	X	X	X
EXATEL SPÓŁKA AKCYJNA	X		
G-NET SPÓŁKA Z OGRANICZONĄ ODPOWIEDZIALNOŚCIĄ	X		
LANDTECH SPÓŁKA Z OGRANICZONĄ ODPOWIEDZIALNOŚCIĄ	X		
MULTIMEDIA POLSKA SPÓŁKA Z OGRANICZONĄ ODPOWIEDZIALNOŚCIĄ		X	
MULTINET 24 SPÓŁKA Z OGRANICZONĄ ODPOWIEDZIALNOŚCIĄ	X		
MULTIPLAY SPÓŁKA Z OGRANICZONĄ ODPOWIEDZIALNOŚCIĄ	X		
NAUKOWA I AKADEMICKA SIEĆ KOMPUTEROWA - PAŃSTWOWY INSTYTUT BADAWCZY	X		
"NETIA" SPÓŁKA AKCYJNA			X
NEXERA F3 SPÓŁKA Z OGRANICZONĄ ODPOWIEDZIALNOŚCIĄ		X	
NEXERA SPÓŁKA Z OGRANICZONĄ ODPOWIEDZIALNOŚCIĄ		X	
ORANGE POLSKA SPÓŁKA AKCYJNA	X	X	X
"P4 SPÓŁKA Z OGRANICZONĄ ODPOWIEDZIALNOŚCIĄ"	X		

Podmiot	Detal	Hurt	Hurt-Detal
POLKOMTEL SPÓŁKA Z OGRANICZONĄ ODPOWIEDZIALNOŚCIĄ	X		
T-MOBILE POLSKA SPÓŁKA AKCYJNA	X		
VECTRA SPÓŁKA AKCYJNA	X		

W tabeli nr 11.7.2 przedstawiono liczbowy i procentowy podział na punkty adresowe w zależności od rodzaju zasięgu na terenie gminy.

Tabela 11.7.2: Podział na rodzaje usług i zasięgów.		
	Liczba adresów	Udział %
Rzeczywisty	2 063	96,04%
Hurtowy (wyłącznie)	23	1,07%
Teoretyczny (wyłącznie)	23	1,07%
Brak zasięgu	39	1,82%
SUMA	2 148	100%

Zasięgi sieci

W tabeli nr 11.7.3 przedstawiono liczbowo i procentowo liczbę zasięgów oraz liczbę punktów adresowych na terenie gminy w zależności od przepustowości.

Tabela 11.7.3: Liczba zasięgów i adresów w podziale na przepustowość.				
Przepustowość [Mb/s]	Liczba zasięgów	Udział %	Liczba punktów adresowych	Udział %
2	0	0,00%	0	0,00%
10	0	0,00%	0	0,00%
20	0	0,00%	0	0,00%
30	661	4,59%	6	0,28%
40	198	1,38%	2	0,09%
50	1 979	13,76%	63	2,99%
60	305	2,12%	9	0,43%
70	89	0,62%	1	0,05%
80	19	0,13%	2	0,09%
90	0	0,00%	0	0,00%
100	18	0,13%	0	0,00%
200	0	0,00%	0	0,00%
300	0	0,00%	0	0,00%
400	0	0,00%	0	0,00%
500	0	0,00%	0	0,00%
600	669	4,65%	28	1,33%
700	0	0,00%	0	0,00%

Przepustowość [Mb/s]	Liczba zasięgów	Udział %	Liczba punktów adresowych	Udział %
800	0	0,00%	0	0,00%
900	1 310	9,11%	25	1,19%
1000	9 137	63,51%	1 972	93,50%
2000	0	0,00%	0	0,00%
3000	0	0,00%	0	0,00%
4000	0	0,00%	0	0,00%
5000	0	0,00%	0	0,00%
6000	0	0,00%	0	0,00%
7000	0	0,00%	0	0,00%
8000	0	0,00%	0	0,00%
9000	0	0,00%	0	0,00%
10000	1	0,01%	1	0,05%
SUMA	14 386	100%	2 109	100%

W tabeli nr 11.7.4 przedstawiono liczbę zasięgów w gminie w zależności od rodzaju medium.

Tabela 11.7.4: Liczba zasięgów z podziałem na medium.

Medium	Liczba zasięgów	Udział %
światłowodowe	10 453	72,66%
kablowe współosiowe miedziane	683	4,75%
kablowe parowe miedziane	1 446	10,05%
radiowe (FWA)	1 804	12,54%
SUMA	14 386	100%

Plany inwestycyjne (komercyjne)

W gminie zostały zgłoszone 1 574 planowane inwestycje w punktach adresowych. Zgłoszone plany inwestycyjne przewidują objęcie w kolejnych 3 latach zasięgiem stacjonarnego dostępu do usług szerokopasmowych:

- 1 387 punktów adresowych znajdujących się już w zasięgu rzeczywistym;
- 6 punktów adresowych znajdujących się już w zasięgu wyłącznie hurtowym;
- 7 punktów adresowych znajdujących się już w zasięgu teoretycznym;
- 1 574 punkty adresowe znajdujące się w planie inwestycyjnym ze środków publicznych;
- 155 punktów adresowych znajdujących się w więcej niż jednym planie inwestycyjnym ze środków prywatnych;
- 19 punktów adresowych będących białymi plamami (bez zasięgu).

Plany inwestycyjne realizowane ze środków publicznych

W gminie realizowane są plany inwestycyjne ze środków publicznych obejmujące 98 punktów adresowych. Realizowany jest 1 projekt z KPO i 0 projektów z FERC. Dane pochodzą z systemu SIMBA i odnoszą się do umów o dofinansowanie zawartych do dnia 31 marca 2026.

W tabeli nr 11.7.5 przedstawiono liczbę punktów adresowych na terenie gminy, objętych planami inwestycyjnymi do zrealizowania ze środków publicznych.

Tabela 11.7.5: Liczba punktów adresowych ze zgłoszonymi planami inwestycyjnymi realizowanymi ze środków publicznych.		
Numer projektu	Beneficjent	Liczba PA
KPOD.05.02-IW.06-0014/23	CZARNET sp. z o. o.	98
SUMA		98

Mapa planów inwestycyjnych

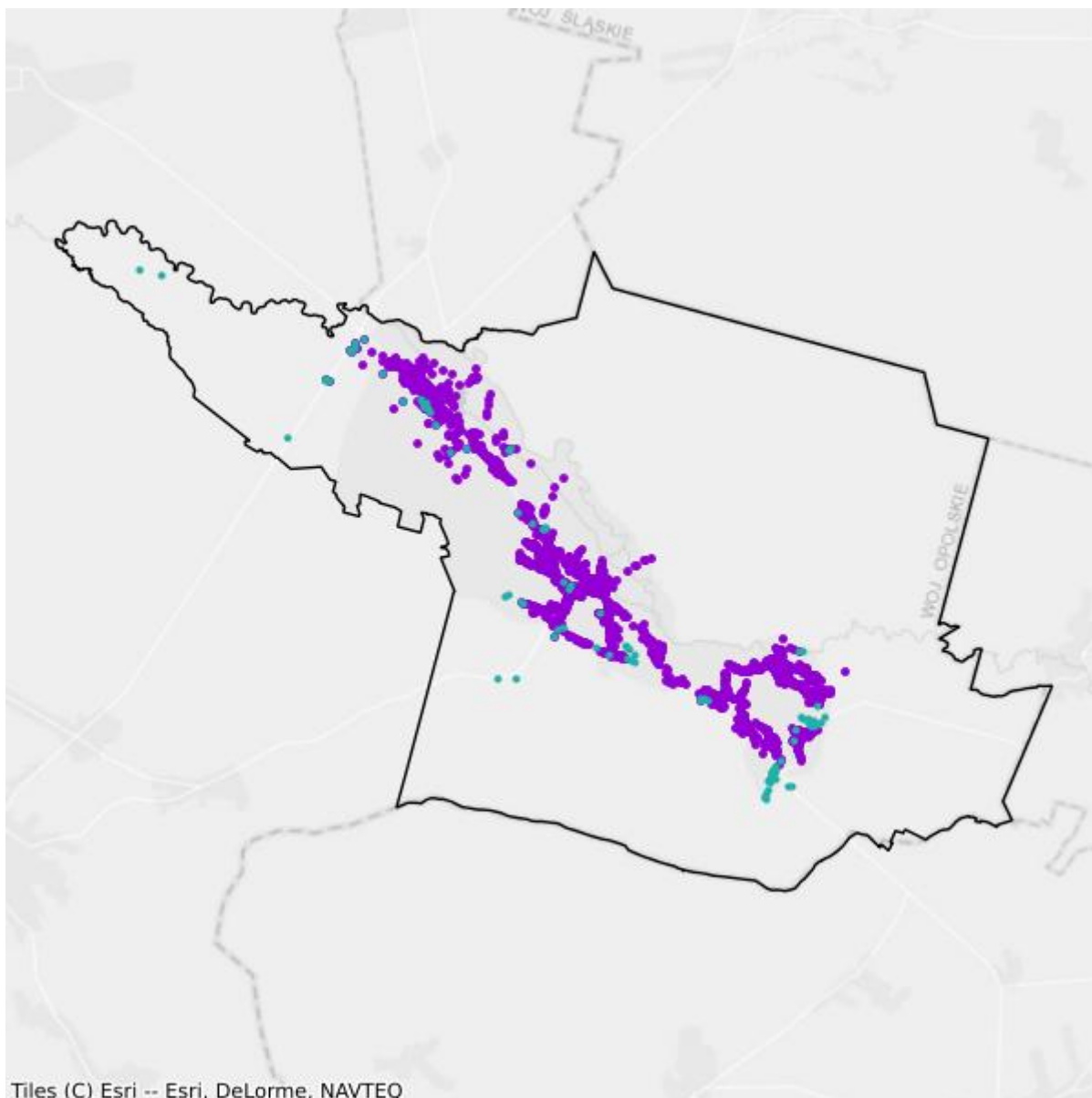

- Plany inwestycyjne realizowane ze środków prywatnych
- Plany inwestycyjne realizowane ze środków publicznych

Mapa białych plam

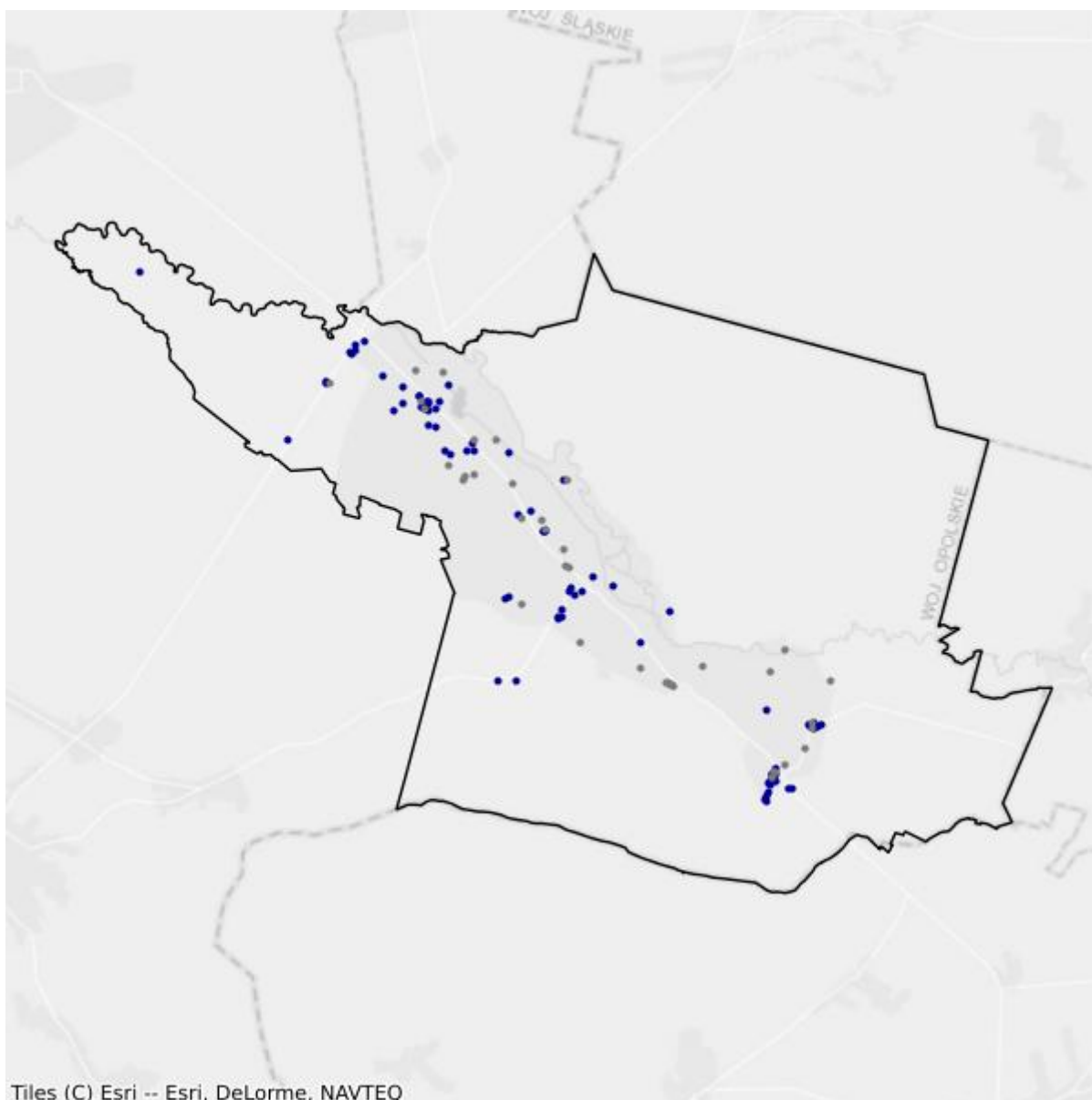

- Białe plamy
- W zasięgu poniżej 100 Mb/s

12. Powiat Opole

TERC: 1661

Statystyki ogólne

W powiecie jest 20 289 punktów adresowych. Na koniec marca 2026 roku w zasięgu stacjonarnego dostępu do usług szerokopasmowych było 19 636 punktów adresowych. Na wskazanym obszarze było 1 835 białych plam NGA, w tym 653 pozostały bez żadnego zasięgu. Od 1 stycznia 2023 do 31 marca 2026 roku obywatele zgłosili 443 zapotrzebowania na internet i 35 weryfikacji danych w systemie internet.gov.pl.

W tabeli nr 12.1 przedstawiono przedsiębiorców telekomunikacyjnych działających na terenie powiatu i świadczących usługi stacjonarnego dostępu do usług szerokopasmowych.

Tabela 12.1: Podmiot w zależności od rodzaju usług.			
Podmiot	Detal	Hurt	Hurt-Detal
ACTUS - INFO SPÓŁKA Z OGRANICZONĄ ODPOWIEDZIALNOŚCIĄ			X
"ATMAN" SPÓŁKA Z OGRANICZONĄ ODPOWIEDZIALNOŚCIĄ	X		
BARDZO SZYBKI INTERNET SPÓŁKA Z OGRANICZONĄ ODPOWIEDZIALNOŚCIĄ	X		
CITIMEDIA.PL SPÓŁKA Z OGRANICZONĄ ODPOWIEDZIALNOŚCIĄ			X
CITYMEDIA NET SPÓŁKA Z OGRANICZONĄ ODPOWIEDZIALNOŚCIĄ	X	X	X
CODEPLANT SPÓŁKA Z OGRANICZONĄ ODPOWIEDZIALNOŚCIĄ	X		
CZARNET SPÓŁKA Z OGRANICZONĄ ODPOWIEDZIALNOŚCIĄ	X	X	X
DATAMAX ARTUR CEBULA	X		
DROŹDŹ DOMINIK MEGA-NET	X		X
"ELSAT" SPÓŁKA Z OGRANICZONĄ ODPOWIEDZIALNOŚCIĄ		X	
EXATEL SPÓŁKA AKCYJNA	X		
GATEWAY GLOBAL TELECOM, SL	X		
GIGA-COM KRZYSZTOF KRUCZEK	X		X
G-NET SPÓŁKA Z OGRANICZONĄ ODPOWIEDZIALNOŚCIĄ	X	X	X
GTS POLAND SPÓŁKA Z OGRANICZONĄ ODPOWIEDZIALNOŚCIĄ		X	
GTT COMMUNICATIONS NETHERLANDS B.V.	X		
HORYZONT TECHNOLOGIE INTERNETOWE SPÓŁKA Z OGRANICZONĄ ODPOWIEDZIALNOŚCIĄ	X		
INEA SPÓŁKA Z OGRANICZONĄ ODPOWIEDZIALNOŚCIĄ	X		

Podmiot	Detal	Hurt	Hurt-Detal
INSTYTUT CHEMII BIOORGANICZNEJ POLSKIEJ AKADEMII NAUK	X		
ITH SPÓŁKA Z OGRANICZONĄ ODPOWIEDZIALNOŚCIĄ	X		
KLM - SZYBKI INTERNET SPÓŁKA Z OGRANICZONĄ ODPOWIEDZIALNOŚCIĄ	X		
LANDTECH SPÓŁKA Z OGRANICZONĄ ODPOWIEDZIALNOŚCIĄ	X		
MACIEJ GÓRSKI	X		
MARCIN STĄPÓR STA KOM	X	X	
"MEGA-NET" SPÓŁKA Z OGRANICZONĄ ODPOWIEDZIALNOŚCIĄ	X		X
MULTIMEDIA POLSKA SPÓŁKA Z OGRANICZONĄ ODPOWIEDZIALNOŚCIĄ	X	X	
MULTIPLAY SPÓŁKA Z OGRANICZONĄ ODPOWIEDZIALNOŚCIĄ	X	X	
NAUKOWA I AKADEMICKA SIEĆ KOMPUTEROWA - PAŃSTWOWY INSTYTUT BADAWCZY	X		
"NETIA" SPÓŁKA AKCYJNA			X
ORANGE POLSKA SPÓŁKA AKCYJNA	X	X	X
"P4 SPÓŁKA Z OGRANICZONĄ ODPOWIEDZIALNOŚCIĄ"	X		
"PARK NAUKOWO-TECHNOLOGICZNY W OPOLU" SPÓŁKA Z OGRANICZONĄ ODPOWIEDZIALNOŚCIĄ	X		
POLKOMTEL SPÓŁKA Z OGRANICZONĄ ODPOWIEDZIALNOŚCIĄ	X		
POLSKI ŚWIATŁOWÓD OTWARTY SPÓŁKA Z OGRANICZONĄ ODPOWIEDZIALNOŚCIĄ		X	
PSSK SPÓŁKA Z OGRANICZONĄ ODPOWIEDZIALNOŚCIĄ		X	
RAFAŁ SZCZYGIEŁ	X		
RFC INTERNET SPÓŁKA Z OGRANICZONĄ ODPOWIEDZIALNOŚCIĄ	X		
SGK PROJEKT SPÓŁKA Z OGRANICZONĄ ODPOWIEDZIALNOŚCIĄ	X		
SILESIA PRO SPÓŁKA Z OGRANICZONĄ ODPOWIEDZIALNOŚCIĄ	X		
SQS POLSKA SZYMON WYSOKIŃSKI	X		
STANET SPÓŁKA Z OGRANICZONĄ ODPOWIEDZIALNOŚCIĄ	X		
"STARNET TELECOM" SPÓŁKA Z OGRANICZONĄ ODPOWIEDZIALNOŚCIĄ	X		X
ŚWIATŁOWÓD INWESTYCJE SPÓŁKA Z OGRANICZONĄ ODPOWIEDZIALNOŚCIĄ		X	
"TK TELEKOM" SPÓŁKA Z OGRANICZONĄ ODPOWIEDZIALNOŚCIĄ			X
T-MOBILE POLSKA SPÓŁKA AKCYJNA	X		
TOWERLINK POLAND SPÓŁKA Z OGRANICZONĄ ODPOWIEDZIALNOŚCIĄ		X	
"TOYA"-SPÓŁKA Z OGRANICZONĄ ODPOWIEDZIALNOŚCIĄ	X		
UNIWERSYTET OPOLSKI	X		
VECTRA SPÓŁKA AKCYJNA	X		
VERIZON POLSKA SPÓŁKA Z OGRANICZONĄ ODPOWIEDZIALNOŚCIĄ	X		

W tabeli nr 12.2 przedstawiono liczbowy i procentowy podział na punkty adresowe w zależności od rodzaju zasięgu na terenie powiatu.

Tabela 12.2: Podział na rodzaje usług i zasięgów.		
	Liczba adresów	Udział %
Rzeczywisty	16 980	83,69%
Hurtowy (wyłącznie)	2 523	12,44%
Teoretyczny (wyłącznie)	133	0,66%
Brak zasięgu	653	3,22%
SUMA	20 289	100%

Zasięgi sieci

W tabeli nr 12.3 przedstawiono liczbowo i procentowo liczbę zasięgów oraz liczbę punktów adresowych na terenie powiatu w zależności od przepustowości.

Tabela 12.3: Liczba zasięgów i adresów w podziale na przepustowość.				
Przepustowość [Mb/s]	Liczba zasięgów	Udział %	Liczba punktów adresowych	Udział %
2	13 281	7,17%	146	0,74%
10	3 860	2,08%	64	0,33%
20	1 266	0,68%	56	0,29%
30	9 049	4,88%	292	1,49%
40	4 719	2,55%	141	0,72%
50	11 821	6,38%	364	1,85%
60	3 695	1,99%	53	0,27%
70	2 182	1,18%	53	0,27%
80	298	0,16%	12	0,06%
90	12	0,01%	1	0,01%
100	2 326	1,26%	46	0,23%
200	169	0,09%	11	0,06%
300	173	0,09%	0	0,00%
400	126	0,07%	0	0,00%
500	4	0,00%	1	0,01%
600	231	0,12%	0	0,00%
700	0	0,00%	0	0,00%
800	0	0,00%	0	0,00%
900	14 233	7,68%	25	0,13%
1000	82 585	44,56%	1 648	8,39%
2000	18 075	9,75%	432	2,20%
3000	0	0,00%	0	0,00%
4000	5	0,00%	3	0,02%

Przepustowość [Mb/s]	Liczba zasięgów	Udział %	Liczba punktów adresowych	Udział %
5000	11	0,01%	0	0,00%
6000	2	0,00%	2	0,01%
7000	0	0,00%	0	0,00%
8000	864	0,47%	36	0,18%
9000	0	0,00%	0	0,00%
10000	16 337	8,82%	16 250	82,76%
SUMA	185 324	100%	19 636	100%

W tabeli nr 12.4 przedstawiono liczbę zasięgów w powiecie w zależności od rodzaju medium.

Tabela 12.4: Liczba zasięgów z podziałem na medium.

Medium	Liczba zasięgów	Udział %
światłowodowe	123 081	66,41%
kablowe współosiowe miedziane	8 799	4,75%
kablowe parowe miedziane	44 445	23,98%
radiowe (FWA)	8 999	4,86%
SUMA	185 324	100%

Plany inwestycyjne (komercyjne)

W powiecie zostało zgłoszonych 2 220 planowanych inwestycji w punktach adresowych. Zgłoszone plany inwestycyjne przewidują objęcie w kolejnych 3 latach zasięgiem stacjonarnego dostępu do usług szerokopasmowych:

- 1 660 punktów adresowych znajdujących się już w zasięgu rzeczywistym;
- 486 punktów adresowych znajdujących się już w zasięgu wyłącznie hurtowym;
- 12 punktów adresowych znajdujących się już w zasięgu teoretycznym;
- 2 220 punktów adresowych znajdujących się w planie inwestycyjnym ze środków publicznych;
- 12 punktów adresowych znajdujących się w więcej niż jednym planie inwestycyjnym ze środków prywatnych;
- 50 punktów adresowych będących białymi plamami (bez zasięgu).

Plany inwestycyjne realizowane ze środków publicznych

W powiecie realizowane są plany inwestycyjne ze środków publicznych obejmujące 186 punktów adresowych. Realizowanych jest 0 projektów z KPO i 1 projekt z FERC. Dane pochodzą z systemu SIMBA i odnoszą się do umów o dofinansowanie zawartych do dnia 31 marca 2026.

W tabeli nr 12.5 przedstawiono liczbę punktów adresowych na terenie powiatu, objętych planami inwestycyjnymi do zrealizowania ze środków publicznych.

Tabela 12.5: Liczba punktów adresowych ze zgłoszonymi planami inwestycyjnymi realizowanymi ze środków publicznych.

Numer projektu	Beneficjent	Liczba PA
FERC.01.01-IP.01-0083/23	Pavel Zizka - ORELSOFT.PL	186
SUMA		186

Mapa planów inwestycyjnych

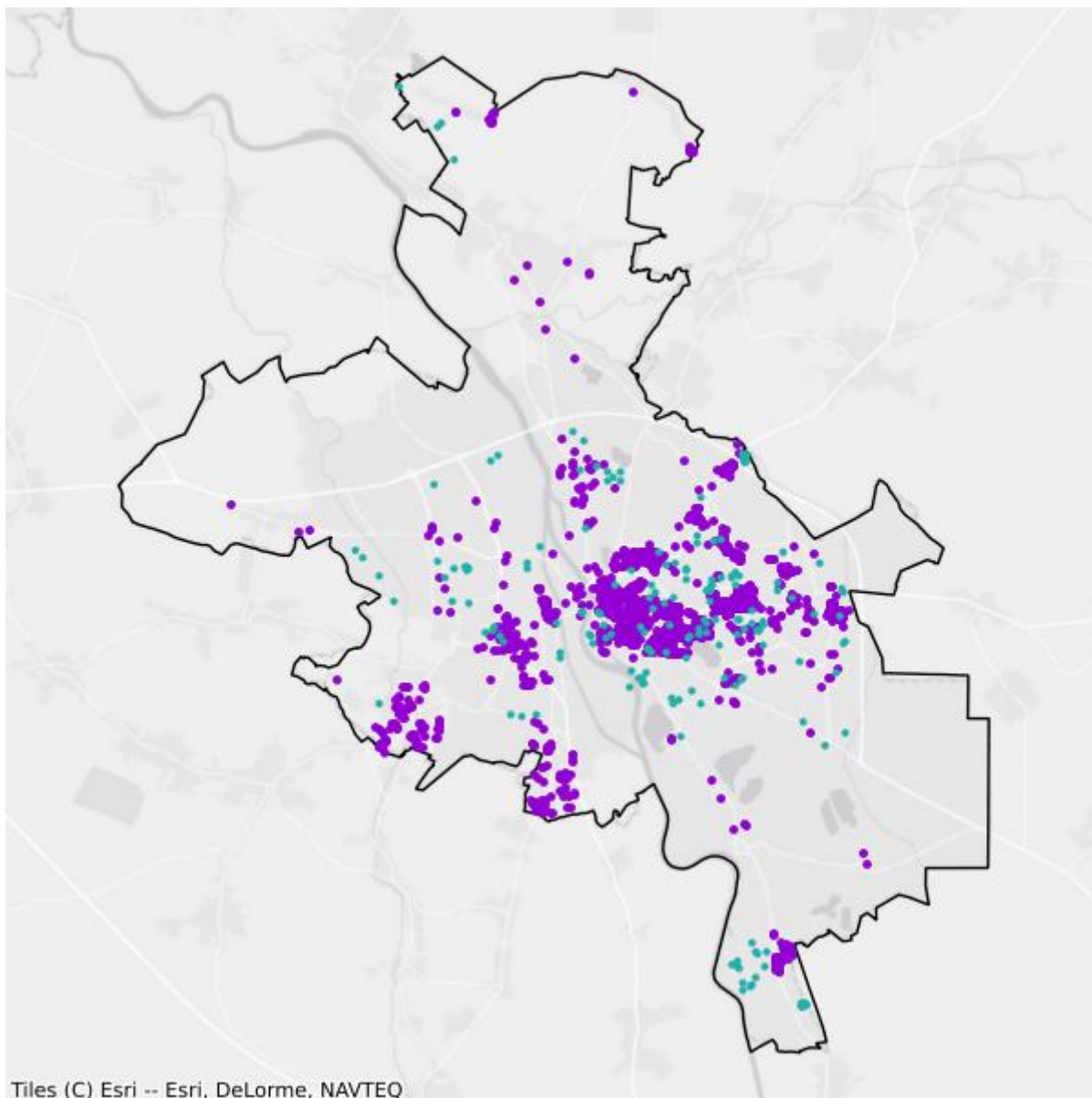

Tiles (C) Esri -- Esri, DeLorme, NAVTEQ

- Plany inwestycyjne realizowane ze środków prywatnych
- Plany inwestycyjne realizowane ze środków publicznych

Mapa białych plam

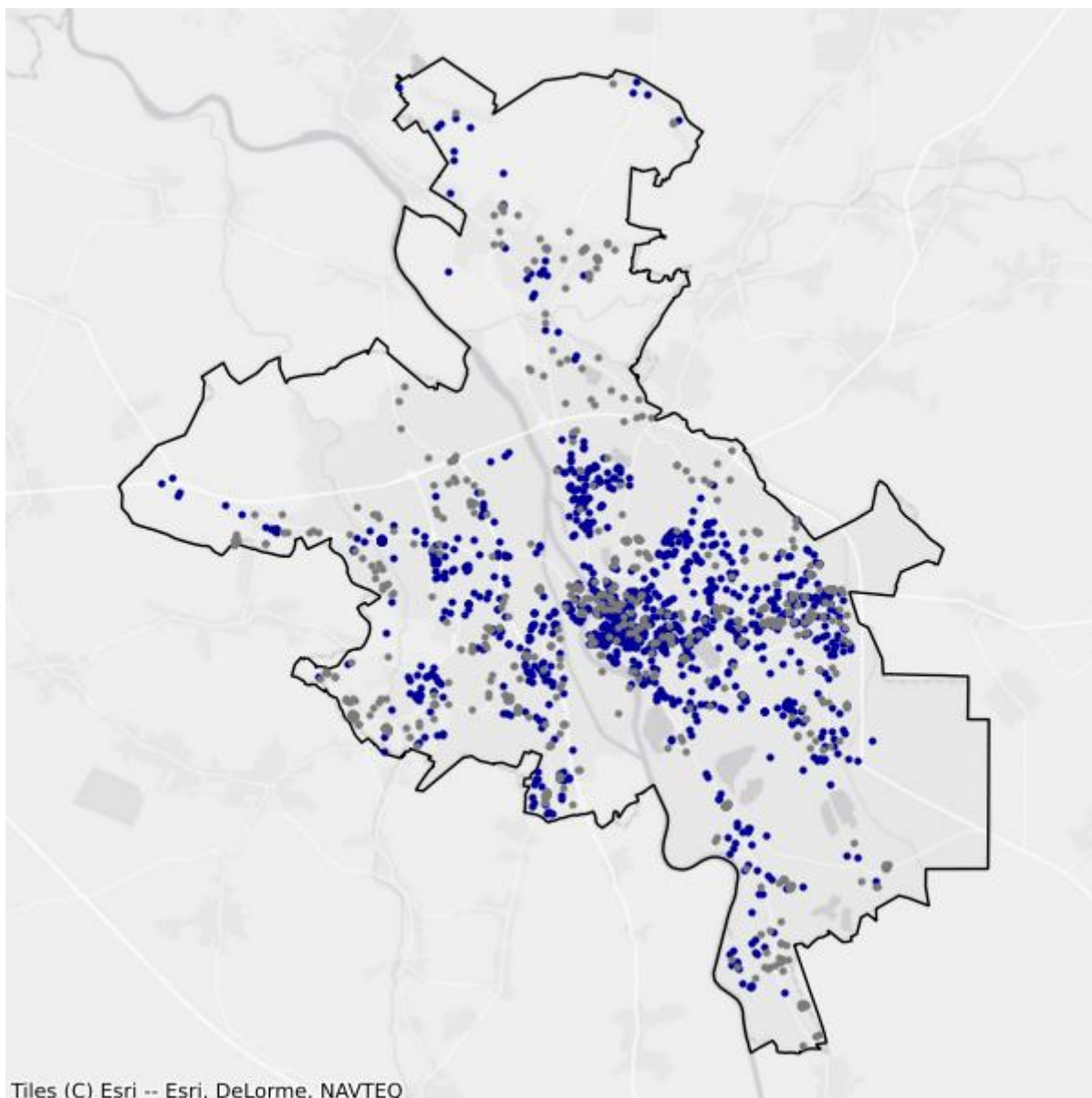

- Białe plamy
- W zasięgu poniżej 100 Mb/s